

Estadística de la Enseñanza en España. 1993/94

**E. INFANTIL /PREESCOLAR
E. PRIMARIA /E.G.B.
E. SECUNDARIA Y F. PROFESIONAL
EE. ARTÍSTICAS E IDIOMAS
OTRAS ENSEÑANZAS DE NIVEL SECUNDARIO**



Estadística de la Enseñanza en España. 1993/94

E. INFANTIL/PREESCOLAR

E. PRIMARIA/E.G.B.

E. SECUNDARIA Y F. PROFESIONAL

EE. ARTÍSTICAS E IDIOMAS

OTRAS ENSEÑANZAS DE NIVEL SECUNDARIO

Estadística de la Enseñanza en España. 1993/94

*E. INFANTIL/PREESCOLAR
E. PRIMARIA/E.G.B.
E. SECUNDARIA Y F. PROFESIONAL
EE. ARTÍSTICAS E IDIOMAS
OTRAS ENSEÑANZAS DE NIVEL SECUNDARIO*

**Han colaborado en la presente edición los
servicios estadísticos competentes de:**

- Ministerio de Educación y Cultura
- Junta de Andalucía
- Gobierno de Canarias
- Generalidad de Cataluña
- Junta de Galicia
- Gobierno de Navarra
- Generalidad Valenciana
- Gobierno Vasco

Ministerio de Educación y Cultura
Subsecretaría



© MINISTERIO DE EDUCACIÓN Y CULTURA
Dirección General de Programación Económica y Control Presupuestario,
Oficina de Planificación y Estadística
EDITA: Centro de Publicaciones - Secretaría General Técnica

NIPO: 176-96-130-9
ISBN: 84-369-2885-7
Depósito Legal: M-25.486-1996
Imprime: Solana e Hijos Artes Gráficas, S.A.
C/ San Alfonso, 26 - LA FORTUNA (Leganés) - MADRID

ÍNDICE

Presentación	17
Introducción.	19
Contenido de la publicación	21
Notas explicativas.	25
El Sistema Educativo Español	29
Organigrama del Sistema Educativo: Correspondencia con la C.I.N.E.	38
Gráficos	41

RESULTADOS NACIONALES

I. SERIES ANUALES E INDICADORES

1.1. SERIES DE LAS PRINCIPALES VARIABLES EDUCATIVAS

1. Profesorado, por clase de enseñanza. Todas las enseñanzas.	53
2. Alumnado matriculado, por clase de enseñanza. Todas las enseñanzas	53
3. Alumnado que terminó los estudios, por clase de enseñanza. Todas las enseñanzas ..	54
4. Unidades, profesorado y alumnado matriculado, por titularidad y sexo. Educación Infantil/Preescolar	55
5. Unidades, profesorado, alumnado matriculado y alumnado que terminó los estudios, por titularidad y sexo. Educación Primaria/E.G.B.	55
6. Centros y profesorado de E. Secundaria y Formación Profesional.	56
7. Alumnado matriculado y alumnado que terminó los estudios, por titularidad y sexo. B.U.P. y C.O.U.	56
8. Alumnado matriculado y alumnado que terminó los estudios por titularidad y sexo. Bachillerato Experimental	57
9. Alumnado matriculado y alumnado que terminó los estudios, por titularidad y sexo. Educación Secundaria Obligatoria	57
10. Alumnado matriculado y alumnado que terminó los estudios, por titularidad y sexo. Bachillerato LOGSE.	57
11. Alumnado matriculado y alumnado que terminó los estudios, por titularidad y sexo. Formación Profesional	58
12. Alumnado matriculado y alumnado que terminó los estudios, por titularidad y sexo. Módulos Profesionales/Ciclos Formativos	58
13. Centros, profesorado, alumnado matriculado y alumnado que terminó los estudios. Enseñanzas de Régimen Especial de Nivel Secundario	59

1.2. INDICADORES ESTADÍSTICOS

1. Índices de variación del alumnado matriculado y de la población asociada, por clase de enseñanza	63
2. Tasa bruta de escolaridad, por clase de enseñanza.	64
3. Tasa neta de escolaridad, por edades significativas, por clase de enseñanza.	65
4. Tasa de idoneidad en edades significativas.	67
5. Esperanza de vida escolar a los 6 años en enseñanzas anteriores a la universidad, por sexo.	68
6. Proporción del alumnado matriculado en centros públicos, por clase de enseñanza. . .	69
7. Distribución porcentual del alumnado matriculado en E. Secundaria y Formación Profesional, por clase de enseñanza.	71
8. Tasa de finalización de estudios, por clase de enseñanza/titulación.	71
9. Índices de variación del profesorado, por titularidad del centro y clase de enseñanza. .	72
10. Proporción de profesorado mujeres, por titularidad del centro y clase de enseñanza. .	72
11. Ratio alumnado/profesorado por titularidad del centro y clase de enseñanza.	72

II. RESÚMENES GENERALES

1. Centros, por clase de enseñanza y titularidad.	75
2. Profesorado, por clase de enseñanza, titularidad y sexo.	76
3. Alumnado matriculado, por clase de enseñanza, titularidad y sexo.	77
4. Alumnado que terminó los estudios en el curso académico anterior, por clase de enseñanza, titularidad y sexo	78
5. Alumnado matriculado por edad, clase de enseñanza y sexo. Enseñanzas de Régimen General	79
6. Tasa neta de escolaridad, por edad y clase de enseñanza y sexo. Enseñanzas de Régimen General	80
7. Tasa bruta de escolaridad, por clase de enseñanza y sexo.	81
8. Alumnado matriculado, por grado de enseñanza de la C.I.N.E., titularidad y sexo. . . .	81
9. Alumnado extranjero, por país de nacionalidad y clase de enseñanza. Ambos sexos. .	82
10. Alumnado extranjero, por país de nacionalidad y clase de enseñanza. Mujeres.	83

RESULTADOS POR COMUNIDADES AUTÓNOMAS Y PROVINCIAS

I. ENSEÑANZAS DE RÉGIMEN GENERAL

1.1. E. INFANTIL/PREESCOLAR Y E. PRIMARIA/E.G.B.

1. Centros, por nivel impartido y titularidad.	91
2. Unidades en funcionamiento, por nivel y titularidad.	92
3. Total de profesorado, por titularidad y sexo.	93
4. Profesorado que imparte E. Infantil/Preescolar, por titularidad y sexo.	94
5. Profesorado que imparte E. Primaria/E.G.B., por titularidad y sexo.	95
6. Profesorado de apoyo a la educación especial, por titularidad y sexo.	96
7. Otro profesorado, por titularidad y sexo.	97
8. Profesorado de ocio de escuelas hogar, por titularidad y sexo.	98
9. Personal especializado no docente, por titularidad y sexo.	99
10. Personal de Administración, por titularidad y sexo	100
11. Otro personal no docente, por titularidad y sexo	101
12. Total alumnado matriculado, por nivel de enseñanza y titularidad.	102

E. INFANTIL/PREESCOLAR

13. Alumnado matriculado, por titularidad y sexo	103
14. Alumnado matriculado, por edad y sexo. Todos los centros	104
15. Alumnado matriculado, por edad y sexo. Centros públicos	105

16. Alumnado matriculado, por edad y sexo. Centros privados	106
17. Alumnado matriculado, por edad, sexo y titularidad.	107
18. Alumnado de integración, por titularidad y sexo	108
19. Alumnado extranjero, por grupos de países. Ambos sexos.	109
20. Alumnado extranjero, por grupos de países. Mujeres.	110

E. PRIMARIA/E.G.B.

21. Alumnado matriculado, por titularidad y sexo.	111
22. Alumnado matriculado, por curso. Todos los centros. Ambos sexos.	112
23. Alumnado matriculado, por curso. Todos los centros. Mujeres.	113
24. Alumnado matriculado, por curso. Centros públicos. Ambos sexos.	114
25. Alumnado matriculado, por curso. Centros públicos. Mujeres	115
26. Alumnado matriculado, por curso. Centros privados. Ambos sexos.	116
27. Alumnado matriculado, por curso. Centros privados. Mujeres.	117
28. Alumnado que cursa idioma extranjero , por idioma y titularidad.	118
29. Alumnado de integración, por titularidad y sexo	119
30. Alumnado matriculado, por titularidad, curso y edad y alumnado repetidor.	120
30.1. Ambos sexos.	120
30.2. Hombres.	120
30.3. Mujeres.	121
31. Evaluación del alumnado que terminó su escolaridad en el curso académico anterior, por titularidad. Ambos sexos.	122
32. Evaluación del alumnado que terminó su escolaridad en el curso académico anterior, por titularidad. Mujeres.	123
33. Alumnado extranjero, por grupos de países. Ambos sexos.	124
34. Alumnado extranjero, por grupos de países. Mujeres.	125
35. Servicios complementarios, por titularidad.	126

1.2. EDUCACIÓN ESPECIAL

1. Centros, por tipo de centro y titularidad.	129
2. Unidades, por titularidad.	130
3. Profesorado, por titularidad y sexo.	131
4. Personal docente y no docente, por especialidad y función.	132
5. Alumnado matriculado, por tipo de centro y titularidad. Ambos sexos.	134
6. Alumnado matriculado, por tipo de centro y titularidad. Mujeres.	135
7. Alumnado matriculado, por tipo de minusvalía. Ambos sexos.	136
8. Alumnado matriculado, por tipo de minusvalía. Mujeres.	137
9. Alumnado matriculado, por tipo de enseñanza. Todos los centros.	138
10. Alumnado matriculado, por tipo de enseñanza. Centros públicos.	139
11. Servicios complementarios.	140

1.3. E. SECUNDARIA Y F. PROFESIONAL

1. Centros, por titularidad.	143
2. Número de centros que imparten cada enseñanza. Todos los centros.	144
3. Número de centros que imparten cada enseñanza. Centros públicos.	145
4. Número de centros que imparten cada enseñanza. Centros privados.	146
5. Profesorado, por titularidad y sexo.	147
6. Profesorado, por titularidad y dedicación	148
7. Personal especializado no docente, por titularidad y sexo.	149
8. Personal de administración, por titularidad y sexo.	150
9. Otro personal no docente, por titularidad y sexo.	151
10. Servicios complementarios.	152
11. Total alumnado matriculado, por clase de enseñanza.. Todos los centros. Ambos sexos.	153

12. Total alumnado matriculado, por clase de enseñanza.. Todos los centros. Mujeres. . .	154
13. Total alumnado matriculado, por clase de enseñanza. Centros públicos. Ambos sexos.	155
14. Total alumnado matriculado, por clase de enseñanza. Centros públicos. Mujeres. . .	156
15. Total alumnado matriculado, por clase de enseñanza. Centros privados. Ambos sexos.	157
16. Total alumnado matriculado, por clase de enseñanza. Centros privados. Mujeres. . .	158
17. Alumnado extranjero, por grupos de países. E. Secundaria/Bachillerato. Ambos sexos.	159
18. Alumnado extranjero, por grupos de países. E. Secundaria/Bachillerato. Mujeres. . .	160
19. Alumnado extranjero, por grupos de países. Formación Profesional. Ambos sexos. . .	161
20. Alumnado extranjero, por grupos de países. Formación Profesional. Mujeres.	162

1.3.1. BACHILLERATO UNIFICADO POLIVALENTE Y CURSO DE ORIENTACIÓN UNIVERSITARIA

1. Número de centros que imparten B.U.P. Y C.O.U., por titularidad.	165
2. Alumnado matriculado, por curso. Todos los centros. Ambos sexos.	166
3. Alumnado matriculado, por curso. Todos los centros. Mujeres.	167
4. Alumnado matriculado, por curso. Centros públicos. Ambos sexos.	168
5. Alumnado matriculado, por curso. Centros públicos. Mujeres.	169
6. Alumnado matriculado, por curso. Centros privados. Ambos sexos.	170
7. Alumnado matriculado, por curso. Centros privados. Mujeres.	171
8. Alumnado repetidor, por curso y sexo. Todos los centros.	172
9. Alumnado repetidor, por curso y sexo. Centros públicos.	173
10. Alumnado repetidor, por curso y sexo. Centros privados.	174
11. Alumnado matriculado, por sexo, edad y curso	175
11.1. Todos los centros.	175
11.2. Centros públicos.	175
11.3. Centros privados.	176
12. Alumnado según el idioma extranjero obligatorio que cursa, y por titularidad.	177
13. Alumnado que cursa idioma extranjero optativo, por idioma y titularidad.	178
14. Alumnado de B.U.P. que promocionó en el curso académico anterior, por curso y titularidad. Ambos sexos.	179
15. Alumnado de B.U.P. que promocionó en el curso académico anterior, por curso y titularidad. Mujeres.	180
16. Alumnado que terminó C.O.U. en el curso académico anterior, por titularidad y sexo. .	181

1.3.2. BACHILLERATO EXPERIMENTAL

1. Número de centros que imparten Bachillerato Experimental, por titularidad.	185
2. Alumnado matriculado, por ciclo y curso. Todos los centros. Ambos sexos.	186
3. Alumnado matriculado, por ciclo y curso. Todos los centros. Mujeres.	187
4. Alumnado matriculado, por ciclo y curso. Centros públicos. Ambos sexos.	188
5. Alumnado matriculado, por ciclo y curso. Centros públicos. Mujeres.	189
6. Alumnado matriculado, por ciclo y curso. Centros privados. Ambos sexos.	190
7. Alumnado matriculado, por ciclo y curso. Centros privados. Mujeres.	191
8. Alumnado repetidor, por ciclo, curso y sexo. Todos los centros.	192
9. Alumnado repetidor, por ciclo, curso y sexo. Centros públicos.	193
10. Alumnado repetidor, por ciclo, curso y sexo. Centros privados.	194
11. Alumnado matriculado, por sexo, edad y ciclo.	195
11.1. Todos los centros.	195
11.2. Centros públicos.	195
11.3. Centros privados.	196
12. Alumnado según el idioma extranjero obligatorio que cursa, por titularidad.	197
13. Alumnado que terminó Bachillerato Experimental en el curso académico anterior, por titularidad y sexo.	198

1.3.3. EDUCACIÓN SECUNDARIA OBLIGATORIA

1. Número de centros que imparten educación secundaria obligatoria, por titularidad. . .	200
2. Alumnado matriculado, por ciclo y curso. Todos los centros. Ambos sexos.	202
3. Alumnado matriculado, por ciclo y curso. Todos los centros. Mujeres.	203
4. Alumnado matriculado, por ciclo y curso. Centros públicos. Ambos sexos.	204
5. Alumnado matriculado, por ciclo y curso. Centros públicos. Mujeres.	205
6. Alumnado matriculado, por ciclo y curso. Centros privados. Ambos sexos.	206
7. Alumnado matriculado, por ciclo y curso. Centros privados. Mujeres.	207
8. Alumnado repetidor, por ciclo, curso y sexo. Todos los centros.	208
9. Alumnado repetidor, por ciclo, curso y sexo. Centros públicos.	209
10. Alumnado repetidor, por ciclo, curso y sexo. Centros privados.	210
11. Alumnado matriculado, por sexo, edad y curso	211
11.1. Todos los centros.	211
11.2. Centros públicos.	211
11.3. Centros privados.	212
12. Alumnado según el idioma extranjero obligatorio que cursa, por titularidad.	213
13. Alumnado que cursa idioma extranjero optativo, por idioma y titularidad.	214
14. Alumnado que promocionó en el curso académico anterior, por ciclo y titularidad. Ambos sexos.	215
15. Alumnado que promocionó en el curso académico anterior, por ciclo y titularidad. Mujeres.	216

1.3.4. BACHILLERATO (LOGSE)

1. Número de centros que imparten Bachillerato LOGSE., por titularidad.	219
2. Alumnado matriculado, por curso y modalidad. Todos los centros. Ambos sexos. . . .	220
3. Alumnado matriculado, por curso y modalidad. Todos los centros. Mujeres.	221
4. Alumnado matriculado, por curso y modalidad. Centros públicos. Ambos sexos. . . .	222
5. Alumnado matriculado, por curso y modalidad. Centros públicos. Mujeres.	223
6. Alumnado matriculado, por curso y modalidad. Centros privados. Ambos sexos. . . .	224
7. Alumnado matriculado, por curso y modalidad. Centros privados. Mujeres.	225
8. Alumnado repetidor, por curso y titularidad. Ambos sexos.	226
9. Alumnado repetidor, por curso y titularidad. Mujeres.	227
10. Alumnado matriculado por sexo, edad y curso	228
10.1. Todos los centros.	228
10.2. Centros públicos.	228
10.3. Centros privados.	229
11. Alumnado según el idioma extranjero obligatorio que cursa, por titularidad.	230
12. Alumnado que cursa idioma extranjero optativo, por idioma y titularidad.	231
13. Alumnado que promocionó en el curso académico anterior, por curso y titularidad. Ambos sexos.	232
14. Alumnado que promocionó en el curso académico anterior, por curso y titularidad. Mujeres.	233

1.3.5. BACHILLERATO UNIFICADO POLIVALENTE Y CURSO DE ORIENTACIÓN UNIVERSITARIA A DISTANCIA

1. Centros que imparten. Profesorado, por sexo.	237
2. Alumnado matriculado, por curso y sexo	238

1.3.6. FORMACIÓN PROFESIONAL

1. Número de centros que imparten formación profesional, por titularidad.	241
2. Alumnado matriculado, por grado y curso. Todos los centros. Ambos sexos.	242
3. Alumnado matriculado, por grado y curso. Todos los centros. Mujeres.	243

4. Alumnado matriculado, por grado y curso. Centros públicos. Ambos sexos.	244
5. Alumnado matriculado, por grado y curso. Centros públicos. Mujeres.	245
6. Alumnado matriculado, por grado y curso. Centros privados. Ambos sexos.	246
7. Alumnado matriculado, por grado y curso. Centros privados. Mujeres.	247
8. Alumnado repetidor, por grado y curso. Todos los centros. Ambos sexos.	248
9. Alumnado repetidor, por grado y curso. Centros públicos. Ambos sexos.	249
10. Alumnado repetidor, por grado y curso. Centros privados. Ambos sexos.	250
11. Alumnado matriculado, por rama y grado. Todos los centros.	251
11.1. Ambos sexos.	251
11.2. Mujeres.	251
12. Alumnado matriculado, por rama y grado. Centros públicos.	252
12.1. Ambos sexos.	252
12.2. Mujeres.	252
13. Alumnado matriculado, por rama y grado. Centros privados.	253
13.1. Ambos sexos.	253
13.2. Mujeres.	253
14. Alumnado matriculado, por sexo, edad y curso.	254
14.1. Todos los centros.	254
14.2. Centros públicos.	254
14.3. Centros privados.	255
15. Alumnado según el idioma extranjero obligatorio que cursa, por titularidad	256
16. Distribución porcentual de la procedencia del alumnado de nuevo ingreso en F.P., por titularidad y sexo	257
16.1. Primer grado.	257
16.2. Segundo grado	257
17. Alumnado que terminó en el curso académico anterior, por grado y sexo. Todos los centros	258
18. Alumnado que terminó en el curso académico anterior, por grado y sexo. Centros públicos.	259
19. Alumnado que terminó en el curso académico anterior, por grado y sexo. Centros privados.	260
20. Alumnado que terminó en el curso académico anterior, por rama y grado. Todos los centros.	261
20.1. Ambos sexos.	261
20.2. Mujeres.	261
21. Alumnado que terminó en el curso académico anterior, por rama y grado. Centros públicos.	262
21.1. Ambos sexos.	262
21.2. Mujeres.	262
22. Alumnado que terminó en el curso académico anterior, por rama y grado. Centros privados.	263
22.1. Ambos sexos.	263
22.2. Mujeres.	263

1.3.7. MÓDULOS PROFESIONALES/CICLOS FORMATIVOS

1. Número de centros que imparten módulos profesionales/ciclos formativos, por titularidad	267
2. Alumnado matriculado, por titularidad y sexo.. Nivel II	268
3. Alumnado matriculado, por titularidad y sexo. Nivel III/Grado superior	269
4. Alumnado matriculado, por módulo, titularidad y sexo. Nivel II	270
5. Alumnado matriculado, por módulo/ciclo, titularidad y sexo. Nivel III/Grado Superior ..	271
6. Alumnado matriculado, por sexo, edad y titularidad. Nivel II.	272
7. Alumnado matriculado, por sexo, edad y titularidad. Nivel III/Grado superior	272
8. Alumnado que terminó en el curso académico anterior, por titularidad y sexo. Nivel II.	273
9. Alumnado que terminó en el curso académico anterior, por titularidad y sexo. Nivel III	274

10. Alumnado que terminó en el curso académico anterior, por módulo, titularidad y sexo. Nivel II.	275
11. Alumnado que terminó en el curso académico anterior, por módulo, titularidad y sexo. Nivel III	276

1.3.8. MÓDULOS PROFESIONALES A DISTANCIA

1. Centros que imparten. Alumnado matriculado, por nivel y sexo	279
2. Alumnado matriculado, por módulo y sexo	280
3. Alumnado que terminó en el curso académico anterior, por módulo y sexo.	281

II. ENSEÑANZAS DE RÉGIMEN ESPECIAL

2.1. ENSEÑANZAS ARTÍSTICAS

2.1.1. ENSEÑANZAS DE LAS ARTES PLÁSTICAS Y EL DISEÑO

1. Centros, por tipo de centro y titularidad.	287
2. Profesorado, por tipo de centro, titularidad y sexo.	288
3. Profesorado, por tipo de centro, titularidad y dedicación.	289
4. Alumnado matriculado, por enseñanza y titularidad. Ambos sexos	290
5. Alumnado matriculado, por enseñanza y titularidad. Mujeres	291

ARTES APLICADAS Y OFICIOS ARTÍSTICOS

6. Alumnado matriculado, por curso y sexo. Todos los centros.	292
7. Alumnado matriculado, por curso y sexo. Centros públicos.	293
8. Alumnado matriculado, por curso y sexo. Centros privados.	294
9. Alumnado, por especialidad, titularidad y sexo	295
10. Alumnado matriculado, por edad. Ambos sexos.	296
11. Alumnado matriculado, por edad. Mujeres.	297
12. Alumnado de matrícula libre en el curso anterior, por curso y sexo	298
13. Alumnado graduado en el curso académico anterior, por especialidad, titularidad y sexo.	299

CICLOS FORMATIVOS DE ARTES PLÁSTICAS Y DISEÑO (experimentales)

14. Número de centros que imparten ciclos formativos, por grado.	300
15. Alumnado matriculado, por grado y sexo.	301
16. Alumnado matriculado, por ciclo formativo y sexo. Grado medio	302
17. Alumnado matriculado, por ciclo formativo y sexo. Grado superior	302
18. Alumnado matriculado, por edad, grado y sexo.	302
19. Alumnado que terminó en el curso académico anterior, por ciclo formativo y sexo . Grado medio	303
20. Alumnado que terminó en el curso académico anterior, por ciclo formativo y sexo . Grado superior	303

CERÁMICA

21. Alumnado por sexo y curso	304
22. Alumnado, por sexo y edad.	304

CONSERVACIÓN Y RESTAURACIÓN DE BIENES CULTURALES

23. Alumnado matriculado, curso y sexo.	305
24. Alumnado matriculado, por especialidad y sexo	305
25. Alumnado matriculado, por edad. Ambos sexos	305
26. Alumnado matriculado, por edad. Mujeres	305

2.1.2. ENSEÑANZAS DE LA MÚSICA Y LA DANZA

ENSEÑANZAS MUSICALES

1. Centros, por titularidad y grado.	309
2. Profesorado, por titularidad y sexo.	310
3. Profesorado, por titularidad y dedicación.	311
4. Alumnado matriculado, por grado y titularidad	312
5. Alumnado matriculado en el grado elemental, por titularidad y sexo	313
6. Alumnado matriculado en el grado medio, por titularidad y sexo	314
7. Alumnado matriculado en el grado superior, por titularidad y sexo	315
8. Alumnado de matrícula libre en el curso anterior, por grado y sexo	316
9. Alumnado que terminó los estudios en el curso académico anterior, por grado y titularidad. Ambos sexos.	317
10. Alumnado que terminó los estudios en el curso académico anterior, por grado y titularidad. Mujeres.	318

CANTO

11. Profesorado, por sexo y alumnado matriculado, por sexo y curso.	319
12. Alumnado matriculado, por sexo y sección.	319
13. Alumnado que terminó estudios en el curso académico anterior, por sexo y sección.	319

ENSEÑANZAS DE LA DANZA

14. Centros, por titularidad y profesorado, por titularidad y sexo.	320
15. Alumnado matriculado, por titularidad y sexo	321
16. Alumnado matriculado, por curso. Ambos sexos	322
17. Alumnado matriculado, por curso. Mujeres	323
18. Alumnado matriculado, por sección y sexo	324
19. Alumnado de matrícula libre en el curso anterior, por sexo	325
20. Alumnado que terminó los estudios en el curso académico anterior, por sección y sexo	326

2.1.3. ARTE DRAMÁTICO

21. Centros y profesorado, por sexo.	329
22. Alumnado matriculado Plan LOGSE, por curso y sexo	329
23. Alumnado matriculado Plan LOGSE, por especialidad y sexo	329
24. Alumnado matriculado Plan anterior 1974, por curso y sexo	330
25. Alumnado que terminó en el curso académico anterior (Plan anterior 1974), por sexo.	330

2.2. ENSEÑANZA DE IDIOMAS

1. Centros. Profesorado, por sexo y dedicación.	333
2. Alumnado matriculado, por idioma. Matrícula oficial. Ambos sexos.	334
2. Alumnado matriculado, por idioma. Matrícula oficial. Ambos sexos.	335
3. Alumnado matriculado, por idioma. Matrícula oficial. Mujeres.	336
3. Alumnado matriculado, por idioma. Matrícula oficial. Mujeres.	337
4. Alumnado que aprobó la reválida y el ciclo superior en el curso académico anterior, por sexo e idioma.	338

- | | |
|--|-----|
| 4. Alumnado que aprobó la reválida y el ciclo superior en el curso académico anterior, por sexo e idioma. | 339 |
|--|-----|

III. OTRAS ENSEÑANZAS DE NIVEL SECUNDARIO

CAPACITACIÓN AGRARIA

- | | |
|--|-----|
| 1. Centros, profesorado, alumnado matriculado por curso y alumnado que terminó los estudios en el curso académico anterior, por titularidad y sexo. | 343 |
| 2. Alumnado matriculado, por titularidad, especialidad y sexo. | 344 |
| 3. Alumnado matriculado, por titularidad, edad y sexo. | 345 |

ENSEÑANZA MILITAR (SUBOFICIALES)

- | | |
|--|-----|
| 4. Profesorado, alumnado matriculado por curso y alumnado que terminó los estudios en el curso académico anterior. Según la escala básica. | 346 |
| 5. Profesorado, alumnado matriculado por curso y alumnado que terminó los estudios en el curso académico anterior. Todas las escalas básicas. | 347 |

IV. EDUCACIÓN DE ADULTOS

- | | |
|--|-----|
| 1. Centros, aulas, círculos y otras actuaciones. | 351 |
| 2. Profesorado, por situación laboral y sexo. | 352 |
| 3. Alumnado matriculado en el área académica, por modalidad. Ambos sexos. | 353 |
| 4. Alumnado matriculado en el área académica, por modalidad. Mujeres. | 354 |
| 5. Alumnado propuesto para la expedición del título de graduado escolar y del certificado de escolaridad, por sexo. | 355 |

V. BECAS Y AYUDAS AL ESTUDIO

- | | |
|---|-----|
| 1. Número de becas y ayudas al estudio concedidas, por nivel educativo. | 359 |
| 2. Importe de las becas y ayudas al estudio concedidas, por nivel educativo (en miles de pesetas). | 360 |

PRESENTACIÓN

Las estadísticas de la enseñanza son un instrumento indispensable para conocer la situación y la evolución de la educación, aportando una información objetiva en la que han de apoyarse el Ministerio de Educación y Cultura y las Administraciones Educativas de las CC.AA. para llevar a cabo, en sus respectivos ámbitos, las funciones de planificación, seguimiento y evaluación del sistema educativo. La difusión de sus resultados, a través de esta publicación, permite también poner a disposición de la sociedad en general las cifras que le pueden proporcionar un conocimiento detallado de los aspectos significativos de las enseñanzas.

Se presentan en esta publicación los resultados de la Estadística de la Enseñanza en España para el curso 1993-94, que comprenden: Educación Infantil/Educación Preescolar, Educación Primaria/Educación General Básica, Educación Especial, Educación Secundaria Obligatoria, Bachillerato Unificado Polivalente, Curso de Orientación Universitaria, Bachillerato LOGSE, Formación Profesional, Plan Experimental de las Enseñanzas Medias, Educación Especial, Enseñanzas Artísticas, Enseñanza de Idiomas, Capacitación Agraria, Enseñanza Militar Suboficiales y Educación de Adultos.

En la estructura, ordenación y contenido de las enseñanzas objeto de esta publicación, se han tenido en cuenta los niveles de enseñanza establecidos en la nueva Ley Orgánica de Ordenación General del Sistema Educativo, aprobada en 1990, ordenándose a las enseñanzas de la Ley General de Educación de 1970 aún vigentes y a las derivadas de la implantación generalizada o adelantada de la LOGSE, en función de sus correspondientes equivalencias.

La obtención de los datos nacionales que se publican son el resultado de la acción coordinada entre las Consejerías de Educación de las Comunidades Autónomas con competencias plenas en materia educativa -Andalucía, Canarias, Cataluña, Galicia, Navarra, País Vasco y Comunidad Valenciana- y el Ministerio de Educación y Cultura, según lo acordado al respecto por la Conferencia de Educación a través de su Comisión de Estadística.

Las cifras de esta publicación amplían y actualizan las contenidas en la "Estadística de la Enseñanza en España. Niveles de E. Preescolar, E. General Básica y E. Medias 1993-94. Datos Avance", cuyo objetivo fue proporcionar datos rápidos con carácter provisional.

Por último, señalar que la realización del proceso estadístico que culmina en esta publicación, ha exigido la disposición de un elevado volumen de datos procedente de un gran número de unidades básicas de información, así como su sometimiento a una serie de fases estadísticas de depuración, tratamiento informático y análisis, habiendo participado diversos agentes institucionales en estas tareas. Por todo ello, el Ministerio de Educación y Cultura desea expresar su agradecimiento al Grupo Técnico de Coordinación Estadística formado por la Oficina de Planificación y Estadística del Ministerio y los servicios estadísticos de las Consejerías de Educación, a las Direcciones Provinciales, al Centro de Proceso de Datos del Departamento y, especialmente, a los propios centros docentes públicos y privados que han facilitado la información necesaria para la elaboración de las cifras que aquí se presentan.

IGNACIO GONZÁLEZ GONZÁLEZ
Subsecretario del Ministerio
de Educación y Cultura

INTRODUCCIÓN

Esta publicación estadística, correspondiente al curso 1993/94, tiene como marco de referencia las siguientes enseñanzas o tipos de enseñanza: Educación Infantil/Preescolar, Educación Primaria/General Básica, Educación Especial, Bachillerato Unificado y Polivalente y Curso de Orientación Universitaria, Educación Secundaria Obligatoria, Bachillerato LOGSE, Formación Profesional, Plan Experimental de las Enseñanzas Medias, Enseñanzas Artísticas, Enseñanza de Idiomas, Educación de Adultos, Capacitación Agraria y Enseñanza Militar Suboficiales.

Con ello, se ha pretendido un doble objetivo:

- Continuar recogiendo la información estadística de todas las enseñanzas de los niveles educativos anteriores al universitario, al corresponder al M.E.C. la publicación de la estadística oficial de estos niveles. Por este motivo se incluyen también, además de las enseñanzas reguladas y elaboradas por el M.E.C, las enseñanzas de Capacitación Agraria y Enseñanza Militar Suboficiales, elaboradas por el Instituto Nacional de Estadística, el cual efectúa la publicación de la estadística de nivel superior.
- Incluir para cada tipo de enseñanza que se aborda en el marco de esta publicación, todos los grados en que se estructure (aunque alguno de ellos sea de nivel superior), y todas las modalidades en que se imparta (presencial y a distancia).

La principal variación derivada de ello, que se ha introducido en esta publicación afecta a las Enseñanzas Artísticas, ya que la presentación de información de todas las secciones y grados en que se estructuran ha significado que por primera vez se incluyan y se faciliten datos de las enseñanzas de Conservación y Restauración de Bienes Culturales, de Canto y de Arte Dramático-LOGSE, consideradas todas ellas como estudios de nivel superior. Esta novedad en el tratamiento estadístico de las Enseñanzas Artísticas se ha considerado muy conveniente, ya que está en la línea de normalización que la implantación de la LOGSE supone para ellas, y elimina la limitación estadística que anteriormente suponía la exclusión de su nivel superior en esta publicación.

Otras novedades que se presentan, respecto a publicaciones anteriores, son las siguientes:

- Se recoge la implantación generalizada de las enseñanzas derivadas de la nueva Ley Orgánica de Ordenación General del Sistema Educativo (LOGSE), que en este curso alcanza al Segundo Ciclo de E. Primaria, desapareciendo los cursos 3º y 4º de E.G.B., a la vez que se continúa con la presentación de forma diferenciada de la información de todas las enseñanzas de implantación adelantada de la LOGSE.
- Se aportan datos de los Módulos Profesionales Experimentales impartidos en la modalidad de Educación a Distancia.
- Se incluye información sobre el alumnado que cursa idioma optativo en las EE. Medias/E. Secundaria.

Respecto a la estructura de las enseñanzas contenidas en esta publicación se ha procedido a una modificación respecto a publicaciones anteriores teniendo en cuenta los niveles de enseñanza establecidos en la nueva Ley Orgánica de Ordenación General del Sistema Educativo. En dicha estructura se han ordenado a las enseñanzas de

la Ley General de Educación de 1970 aún vigentes y a las nuevas enseñanzas derivadas de la implantación generalizada o adelantada de la LOGSE, teniendo en cuenta sus correspondientes equivalencias.

Por último decir, que el carácter aún experimental de los Programas de Garantía Social, ha impedido facilitar datos de esta nueva enseñanza de la LOGSE.

CONTENIDO DE LA PUBLICACIÓN

Los resultados de la Estadística de la Enseñanza, atendiendo al nivel geográfico de desarrollo de la información, se presentan estructurados en dos partes diferenciadas: resultados nacionales y resultados por comunidades autónomas y provincias.

- RESULTADOS NACIONALES

Los resultados nacionales se recogen en los siguientes apartados y subapartados:

I. Series anuales e indicadores

Reflejan la evolución del sistema educativo en las enseñanzas consideradas, a través de sus principales variables y de los indicadores elaborados a partir de estas variables. El período analizado en las series corresponde a los diez últimos cursos (1984-85 a 1993-94), lo que permite observar de forma significativa las tendencias experimentadas en el sistema educativo.

I.1. *Series de las principales variables educativas.*

En este subapartado se muestra la evolución en cifras absolutas de las variables básicas (centros, profesorado, alumnado matriculado y alumnado que terminó los estudios) para los distintos niveles y modalidades, desagregando la información por titularidad del centro y, en su caso, por sexo.

I.2. *Indicadores estadísticos.*

Este subapartado muestra la evolución de distintos indicadores elaborados a partir de las variables: alumnado matriculado, alumnado que terminó los estudios y profesorado. Se han considerado únicamente las enseñanzas del Régimen General, excluyendo las Enseñanzas Postsecundarias y la modalidad de Educación a distancia.

Los indicadores estadísticos elaborados, son los siguientes:

- Índices de variación del alumnado matriculado y de la población asociada a cada nivel educativo/clase de enseñanza, por sexo. Se ha tomado como referencia el curso 1984-85 para los índices de alumnado, y el año 1984 para los de población.
- Tasas brutas de escolaridad, por nivel, clase de enseñanza y sexo. La tasa bruta de escolaridad es la relación entre el total de alumnado, de cualquier edad, matriculado en la enseñanza considerada, y la población del grupo de "edad teórica", el cual está determinado por la edad de admisión y la duración normal de la enseñanza. Las tasas brutas, pueden presentar valores mayores al 100 por 100, según se explica en las tablas correspondientes.
- Tasas netas de escolaridad, por edad, clase de enseñanza y sexo. La tasa neta de escolaridad es la relación entre el alumnado de una edad concreta de la enseñanza considerada respecto a la población de esa misma edad. No se presenta esta tasa para 6 a 13 años, ya que en dicho período la escolarización es plena en estas edades. Tampoco se estudian las edades superiores a 18 años, dado que a partir de esa edad, el alumnado matriculado en las enseñanzas de niveles no universitarios es menos significativo que el matriculado en enseñanza universitaria, nivel que no se aborda en esta publicación.

- Tasas de idoneidad, en edades significativas. La tasa de idoneidad es la proporción de la población de la edad considerada, que se encuentra matriculada en el/los curso/s teórico/s correspondiente/s a esa edad.
- Esperanza de vida escolar a los 6 años en enseñanzas anteriores a la universidad, por sexo. Se define este indicador como el número medio de años que permanecería en los niveles anteriores a la universidad un niño/a que comienza a los 6 años la escolaridad obligatoria, de acuerdo con la situación del sistema educativo en el curso considerado.
- Proporción de alumnado matriculado en centros públicos, por clase de enseñanza y sexo.
- Distribución porcentual por clase de enseñanza del alumnado de Enseñanzas Medias, por sexo.
- Tasa de finalización de estudios, por clase de enseñanza y sexo. Se define esta tasa como el porcentaje que representa el alumnado, de todas las edades, que termina un estudio, respecto al total de la población de la "edad teórica de finalización" de dicho estudio.
- Índices de variación del profesorado, por titularidad del centro y nivel educativo. Se ha tomado como referencia el curso 1984-85.
- Proporción de profesorado mujeres en el total del profesorado, por titularidad del centro y nivel educativo.
- Ratio alumnado/profesorado, por titularidad del centro y nivel educativo. Este indicador es una medida de la cifra de alumnado por profesor, considerando el total de alumnado de un nivel de enseñanza y el total de profesorado que interviene en la actividad docente ligada a ese nivel, sin tener en cuenta su dedicación (completa o parcial).

II. Resúmenes generales

Este apartado incluye los datos del curso 1993-94 referidos al total de España, sin especificar la información por provincias o por comunidades autónomas, y comprende:

- Las cifras globales del conjunto de enseñanzas incluidas en este volumen para cada una de las variables: centros, profesorado, alumnado matriculado y alumnado que terminó los estudios, clasificadas, principalmente, según la titularidad del centro, y, en su caso, sexo.
- La población escolarizada en enseñanzas de Régimen General, clasificada por edad, clase de enseñanza y sexo.
- Las tasas netas de escolaridad en enseñanzas de Régimen General, por edad, clase de enseñanza y sexo.
- Las tasas brutas de escolaridad en enseñanzas de Régimen General, por clase de enseñanza, ciclo/grado y sexo (la tasa bruta puede presentar valores mayores al 100 por 100, según se explica en las tablas correspondientes)
- El alumnado de todas las enseñanzas incluidas en este volumen, agrupado según la Clasificación Internacional Normalizada de Educación (C.I.N.E.) de la UNESCO, la cual establece sus niveles en función de los estudios que, previamente, se han debido cursar para acceder a los mismos. Con este criterio, se ha establecido una correspondencia entre la C.I.N.E. y el sistema educativo español. En

la situación actual de coexistencia de dos planes de estudios se ha distribuido provisionalmente la Educación Secundaria Obligatoria entre los niveles 2 y 3, ya que su implantación todavía no está generalizada. La nueva Ley de Ordenación General del Sistema Educativo de 1990 implicará algunas modificaciones en esta clasificación, las cuales se establecerán conforme se implante de forma generalizada niveles completos del nuevo sistema. Se ha efectuado la siguiente correspondencia:

C.I.N.E.		Sistema Educativo Español
Nivel 0.	Enseñanza anterior al 1 ^{er} Grado.	<ul style="list-style-type: none"> • Educación Infantil/Preescolar y Educación Especial Preescolar. • Educación Primaria/General Básica (Primer y Segundo Ciclo de E. Primaria y 5^o curso de E.G.B.) y Educación Especial Básica. • Educación General Básica (Ciclo superior) y Educación Secundaria Obligatoria (Primer Ciclo). • B.U.P. y C.O.U., E. Secundaria Obligatoria (Segundo Ciclo), Bachillerato LOGSE y Bachillerato Experimental. • Formación Profesional de 1^{er} y 2^o grado, Plan Experimental de la Formación Profesional (Ciclos Formación grado medio/Módulos Profesionales II), Formación Profesional Adaptada (E.E.), Aprendizaje de Tareas (E.E.), Artes Aplicadas y Oficios Artísticos, Plan Experimental de las Artes Plásticas y el Diseño (Ciclos Formativos de grado medio), Cerámica, Enseñanzas Musicales (Grado elemental y medio), Danza, Arte Dramático (anterior al plan LOGSE), Escuelas Oficiales de Idiomas, Capacitación Agraria y Enseñanza Militar Suboficiales.
Nivel 1.	Enseñanza de 1 ^{er} Grado.	
Nivel 2.	Enseñanza General de 2 ^o Grado: 1 ^{er} ciclo.	
Nivel 3.	Enseñanza General de 2 ^o Grado: 2 ^o ciclo.	
Nivel 2 y 3	Enseñanza Técnico-Profesional de 2 ^o Grado.	
Nivel 5.	Enseñanza de Tercer Grado no universitaria. (1)	
Nivel 6.	Enseñanza de Tercer Grado universitaria de Primer y Segundo ciclo y equivalentes. (1)	<ul style="list-style-type: none"> • Plan Experimental de la Formación Profesional (Módulos Profesionales III) y Plan Experimental de las Artes Plásticas y del Diseño (Ciclos Formativos de grado superior). <p>Conservación y Restauración de Bienes Culturales, Enseñanzas Musicales (Grado superior), Escuela Superior de Canto y Arte Dramático-LOGSE.</p>

(1) Sólo se especifican las enseñanzas de estos niveles incluidas en la publicación.

- El alumnado extranjero, por País/grupos de países, clase de enseñanza y sexo.

RESULTADOS POR COMUNIDADES AUTÓNOMAS Y PROVINCIAS

La segunda parte de los resultados de esta publicación comprende la información detallada por comunidades autónomas y provincias de las variables provinciales y características de todas las enseñanzas, así como las becas y ayudas al estudio. Se ha estructurado en los siguientes apartados:

- I. Enseñanzas de Régimen General
- II. Enseñanzas de Régimen Especial
- III. Otras enseñanzas de nivel secundario
- IV. Educación de Adultos
- V. Becas y ayudas al estudio

NOTAS EXPLICATIVAS

I. PRECISIONES SOBRE EL CONTENIDO DE LA INFORMACIÓN

I.1. Series anuales e Indicadores

- A fin de mejorar la homogeneidad de las series, se ha continuado el proceso de revisión de las mismas, realizando algunas rectificaciones en los datos, que no figuraban en publicaciones anteriores.
- Se ha modificado la forma de presentación de las series con motivo de la implantación de la LOGSE.
- Se presentan, por primera vez, series de E. Secundaria Obligatoria y de Bachillerato L.O.G.S.E.
- En la serie del alumnado matriculado en las Enseñanzas de Régimen Especial, no se incluye la matrícula libre.
- En el cálculo de los indicadores sólo se han tenido en cuenta las Enseñanzas de Régimen General, excepto la E. Postsecundaria y la modalidad a distancia.
- Las cifras de población utilizadas para el cálculo de las tasas y otros indicadores son las últimas proyecciones de población (base cifras provisionales del censo 1991) elaboradas por el INE.

I.2. Resúmenes Generales

- Se ha variado la forma de presentación de algunas de las tablas referidas a las variables: Centros, Profesorado, Alumnado matriculado y Alumnado que terminó los estudios en el curso académico anterior.

I.3. Resultados por Comunidades Autónomas y Provincias

Educación Preescolar, General Básica y Especial

- Se efectúa un tratamiento conjunto a todo el profesorado de los centros de Educación Infantil/Preescolar y/o E. Primaria/E.G.B., reflejándose en la tabla 3 el total de dicho profesorado. En las tablas posteriores se presenta una desagregación de dicho profesorado en "Educación Infantil/Preescolar", "E. Primaria/E.G.B.", "Apoyo a la Educación Especial" y "Otro Profesorado", según la actividad docente que desarrolla.
- Las "Unidades Mixtas" se refieren a unidades con alumnado de dos niveles o de más de un curso del mismo nivel.

Educación Especial

- En el profesorado de esta enseñanza se incluye todo el profesorado de centros específicos y el profesorado tutor de unidades sustitutorias en centros de E.G.B./ E. Primaria. No se incluye el profesorado de apoyo a la Educación Especial para la integración en centros de E. Preescolar/Infantil y E.G.B./Primaria, que figura incluido en la estadística como profesorado de estas enseñanzas.

Educación Secundaria y Formación Profesional

- En el cuadro número 1 del apartado de Enseñanzas Medias/Educación Secundaria aparece el número total de centros que imparten enseñanzas de este nivel, y en los cuadros número 2, 3 y 4 figura el número de centros que imparte cada enseñanza.
- No se incluyen en la estadística los centros de Peluquería y Estética que únicamente imparten el área tecnológica práctica de la F.P.
- El profesorado ha tenido el mismo tratamiento que los centros, recogándose conjuntamente todo el profesorado que imparte Enseñanzas Medias/Educación Secundaria en un centro, independientemente del tipo de enseñanza que imparte. Anteriormente, se realizaba un tratamiento estadístico por separado para el profesorado de los centros de B.U.P. y C.O.U. y de los centros de F.P., según el cual algún profesor/a podría ser contabilizado dos veces, en el caso de que impartiera enseñanza en ambos niveles y en un mismo centro.
- Dentro de este capítulo los datos de alumnado se facilitan en apartados independientes para cada enseñanza: Educación Secundaria Obligatoria, Bachillerato LOGSE y Bachillerato Experimental y Módulos Profesionales, por separado.
- Las diferencias que se aprecian entre el alumnado matriculado en las distintas enseñanzas y el alumnado que cursa idioma extranjero obligatorio, se pueden deber a distintas causas: alumnado que cursa dos idiomas extranjeros obligatorios, alumnado que tiene el idioma convalidado, alumnado exento del mismo, etc.

Enseñanzas de Régimen Especial

- Para estas enseñanzas se continúa presentando una información reducida, como consecuencia de la falta de datos que se ha venido produciendo en algunas Comunidades Autónomas. Además, la coexistencia de varios planes de estudios anteriores, junto con el comienzo de la implantación de las enseñanzas derivadas de la LOGSE, dificultan aun más la obtención de una información precisa similar a la que se obtiene para las Enseñanzas del Régimen General.
- En este curso 1993-94 se realiza la implantación de la LOGSE en el segundo curso de las Enseñanzas Musicales, Danza y Arte Dramático, ofreciéndose los datos separadamente de los planes antiguos.
- El descenso de la matrícula en las Enseñanzas Musicales, obedece a varios factores relacionados con la implantación del plan LOGSE, tales como la desaparición de la matrícula libre y la reducción de los centros autorizados para impartir las nuevas enseñanzas, derivada de los requisitos que se exigen.
- Escuelas de Idiomas: no se incluye información de alumnado de Matrícula Libre, recogándose únicamente el alumnado de Matrícula Oficial.

II. TRATAMIENTO DE LA INFORMACIÓN NO DISPONIBLE

El tratamiento que se ha efectuado en los casos en que no se disponía de información, para alguna Comunidad Autónoma, que fuese imprescindible para la obtención de las Series anuales y Resúmenes generales, ha sido el siguiente:

- Por lo general, se han utilizado datos del curso anterior cuando faltaba alguna variable fundamental, y siempre que estuviesen disponibles.
- Se han efectuado estimaciones en los casos en que no se disponía de desagregaciones de algunas variables.
- Las estimaciones se han efectuado solamente a nivel de Comunidad Autónoma, pero no a nivel provincial.
- En algunos casos, no se ha podido efectuar ningún tipo de estimación, por lo que en algunas tablas de la publicación el Total General no se corresponde con el Total Nacional.
- Se facilitan notas a pie de página en todas las tablas de la publicación donde ha habido que efectuar algún tipo de tratamiento de la información.

III. SÍMBOLOS UTILIZADOS

".." Datos no disponibles

"0" ó "-" Valor nulo

"X" Los datos están incluidos en otra rubrica

EL SISTEMA EDUCATIVO ESPAÑOL

I. Estructura del sistema educativo

El sistema educativo español se encuentra actualmente en un proceso de reforma global de todas sus etapas y niveles de enseñanza, como consecuencia de la implantación progresiva de las nuevas enseñanzas establecidas en la LOGSE, que afecta tanto a la estructura de los mismos como al currículo, la organización del profesorado, los centros y otros aspectos.

Esto hace necesario describir la estructura del sistema educativo tal y como queda establecido por la LOGSE y por las enseñanzas del sistema establecido por la LGE que aún están en vigor, así como por la LRU.

La LOGSE estructura el sistema educativo en enseñanzas de régimen general y enseñanzas de régimen especial. Se incluyen dentro de las primeras la educación infantil, la educación primaria, la educación secundaria (que comprende la educación secundaria obligatoria, el bachillerato y la formación profesional de grado medio), la formación profesional de grado superior y la educación universitaria. Como enseñanzas de régimen especial se contemplan las enseñanzas artísticas y la enseñanza de idiomas. Se regulan también la educación de las personas adultas y la educación especial, así como las acciones educativas cuyo objetivo primordial es la compensación de las desigualdades. La educación universitaria se regula en la LRU.

1. Enseñanzas de régimen general

1.1. Educación Infantil/Educación Preescolar

En el curso 1993-94 se imparten, dentro de este nivel no obligatorio: la Educación Preescolar, regulada por la L.G.E., y la Educación Infantil, regulada por la LOGSE:

- Educación Preescolar.- Tiene como objetivo básico el desarrollo armónico de la personalidad del niño entre los dos y los cinco años, ambos inclusive. Se desarrolla en dos etapas: Jardín de Infancia para los niños de dos y tres años y Escuela de Párvulos para los de cuatro y cinco años.
- Educación Infantil.- Comprende hasta los seis años de edad, momento en el cual se produce la incorporación a la educación obligatoria. Tiene por objetivos contribuir al desarrollo físico, intelectual, afectivo, social y moral de los niños. Se estructura en dos ciclos, el primer ciclo hasta los tres años, y el segundo, desde los tres hasta los seis años de edad.

1.2. Educación Primaria/Educación General Básica

En el curso 1993-94 se comienza a impartir el segundo ciclo de la Educación Primaria, suprimiéndose 3º y 4º del ciclo medio de la E.G.B., impartándose todavía 5º curso y el ciclo superior de E.G.B.

- Educación General Básica.- Este nivel, obligatorio y gratuito, tiene por finalidad "proporcionar una formación integral, fundamentalmente igual para todos, y adaptada, en lo posible, a las aptitudes y capacidad de cada uno". Comprende ocho años de estudios que, normalmente, se cursan entre los seis y los trece años de edad, si bien puede prolongarse hasta los quince cuando no se ha superado el nivel de conocimientos exigidos.

Se divide en tres ciclos: inicial (seis y siete años), medio (ocho, nueve y diez) y superior (once, doce y trece años). Esta estructura se dispuso por el R.D. 69/1981, de 9 de enero, sobre ordenación de la E.G.B. y ha supuesto dividir la primera etapa que fijaba la E.G.B. en los ciclos inicial y medio y cambiar de denominación la segunda etapa por ciclo superior.

El alumnado que termina los estudios de E.G.B. con suficiente aprovechamiento recibe el título de Graduado Escolar y a los que no lo consiguen se les facilita el Certificado de Escolaridad. El título de Graduado Escolar habilita para cursar Bachillerato o Formación Profesional de primer grado y el Certificado de Escolaridad, sólo para esta última.

- Educación Primaria.- La finalidad de este nivel educativo es proporcionar a todos los niños una educación común que haga posible la adquisición de los elementos básicos culturales, los aprendizajes relativos a la expresión oral, a la lectura, a la escritura y al cálculo aritmético, así como una progresiva autonomía de acción en su medio.

La Educación Primaria comprende seis cursos académicos, agrupados en tres ciclos de dos cursos cada uno, y abarca desde los seis a los doce años de edad.

La evaluación de los procesos de aprendizaje de los alumnos es continua y global. Los alumnos accederán de un ciclo educativo a otro siempre que hayan alcanzado los objetivos correspondientes. En el supuesto de que un alumno no haya conseguido dichos objetivos podrá permanecer un curso más en el mismo ciclo con las limitaciones y condiciones que, de acuerdo con las Comunidades Autónomas, establezca el Gobierno en función de las necesidades educativas de los alumnos.

La Educación Primaria es impartida por maestros, que tendrán competencia en todas las áreas de este nivel. La enseñanza de la música, de la educación física, de los idiomas extranjeros o de aquellas enseñanzas que se determinen, son impartidas por maestros con la especialización correspondiente.

1.3. Educación Secundaria y Formación Profesional

1.3.1. Bachillerato Unificado y Polivalente y Curso de Orientación Universitaria.

Sus objetivos son, además de continuar la formación humana del alumnado, prepararlo para el acceso a los estudios superiores o a la Formación Profesional de segundo grado y para la vida activa en el seno de la sociedad.

Tiene carácter unificado y polivalente, en cuanto que conduce a la obtención de un único título mediante el estudio de unas materias comunes y de otras libremente elegidas entre diversas opciones. En el tercer curso existen dos opciones:

- Opción A; conocida como de "Letras".
- Opción B; conocida como de "Ciencias".

Al concluir los tres cursos de que consta el Plan de estudios, y que, normalmente, se cumplirán entre los catorce y los dieciséis años, el alumnado que quiera acceder a los estudios universitarios tendrá que realizar el denominado "Curso de Orientación Universitaria" (C.O.U.). En este curso existen cuatro opciones:

- Opción A = Científico-Tecnológica.
- Opción B = Bio-Sanitaria.
- Opción C = Ciencias Sociales.
- Opción D = Humanístico-Lingüística.

1.3.2. Formación Profesional.

Tiene por finalidad específica la capacitación del alumnado para el ejercicio de la profesión elegida, además de continuar su formación integral, según dispone textualmente la Ley General de Educación.

Los dos grados implantados son los siguientes:

- Primero, al que puede acceder el alumnado que termina la E.G.B.,

independientemente de que haya obtenido o no el título de Graduado Escolar; consta de dos cursos. La finalización de este grado supone la obtención del título de Técnico Auxiliar.

- Segundo, al que puede acceder el alumnado que ha terminado B.U.P. y el que habiendo concluido la F.P. de primer grado curse las enseñanzas complementarias que sean precisas. Este grado tiene dos regímenes: general y de enseñanzas especializadas, cuyos planes de estudios constan de dos y tres cursos, respectivamente. El alumnado que finaliza este grado obtiene el título de Técnico Especialista, el cual permite el acceso directo a las Escuelas Universitarias que imparten enseñanzas análogas a las cursadas en Formación Profesional; también permite el acceso al Curso de Orientación Universitaria.

1.3.3. Plan Experimental de las Enseñanzas Medias - LOGSE.

A partir del curso 1983-84 comienza en algunos centros docentes un sistema experimental de las Enseñanzas Medias. Las enseñanzas que se han desarrollado dentro de este sistema son el Bachillerato Experimental y los Módulos Profesionales, de nivel II y nivel III.

El Bachillerato Experimental consta de dos ciclos de dos cursos cada uno. El primer ciclo proporciona una educación común a todo el alumnado, cursándose regularmente entre los catorce y quince años; dentro del segundo ciclo, cursado habitualmente entre los dieciséis y diecisiete años, se ofertan seis modalidades de Bachillerato.

Los Módulos Profesionales proporcionan una formación estructurada de un conjunto de conocimientos, habilidades y destrezas orientadas hacia el ejercicio de una profesión; tienen una duración variable. Para cursar los Módulos Profesionales II se debe haber superado el primer ciclo del Bachillerato Experimental (también se puede acceder con el título de Técnico Auxiliar-F.P.I, con los dos primeros cursos de B.U.P. aprobados o superando una prueba de acceso); para cursar los Módulos Profesionales III se debe haber superado el segundo ciclo de Bachillerato Experimental (también se puede acceder con el título de Técnico Especialista- F.P.II, con C.O.U. aprobado o superando una prueba de acceso). Estas condiciones de acceso hacen que los Módulos Profesionales de nivel III tenga la consideración de postsecundaria.

1.3.4. Educación Secundaria Obligatoria - LOGSE.

Tiene como finalidad transmitir a todos los alumnos los elementos básicos de la cultura, formarles para asumir sus deberes y ejercer sus derechos y prepararles para la incorporación a la vida activa o para acceder a la formación profesional específica de grado medio o al bachillerato.

Completa la enseñanza básica y abarca cuatro cursos académicos, entre los doce y los dieciséis años de edad.

Consta de dos ciclos, de dos cursos cada uno, y se imparte por áreas de conocimiento. En la fijación de las enseñanzas mínimas del segundo ciclo, especialmente en el último curso, podrá establecerse la optatividad de alguna de estas áreas, así como su organización en materias.

El alumnado que al terminar esta etapa consigue los objetivos de la misma, recibe el título de Graduado en Educación Secundaria, que le faculta para acceder al Bachillerato y a la Formación Profesional específica de grado medio. En cualquier caso, el alumnado recibe una acreditación del centro educativo, en la que consten los años cursados y las calificaciones obtenidas en las distintas áreas.

Esta etapa es impartida por licenciados, ingenieros y arquitectos o quienes posean titulación equivalente a efectos docentes. En aquellas áreas o materias que se determinen, en virtud de su especial relación con la formación profesional, se establecerá la equivalencia a efectos docentes de títulos de Ingeniero Técnico, Arquitecto Técnico o Diplomado Universitario.

1.3.5. Bachillerato - LOGSE.

Tiene como finalidad proporcionar al alumnado una madurez intelectual y humana, así como los conocimientos y habilidades que le permita desempeñar sus funciones sociales con responsabilidad y competencia. Asimismo, capacitará para acceder a la formación profesional de grado superior y a los estudios universitarios.

Comprende dos cursos académicos que normalmente se cursarán entre los dieciséis y los dieciocho años de edad. Tiene modalidades diferentes, que como mínimo serán las siguientes:

- Artes
- Ciencias de la Naturaleza y de la Salud
- Humanidades y Ciencias Sociales
- Tecnología

Puede acceder a los estudios de bachillerato el alumnado que esté en posesión del título de Graduado en Educación Secundaria. El alumnado que cursa satisfactoriamente el bachillerato en cualquiera de sus modalidades, recibirá el título de Bachiller, que le faculta para acceder a la formación profesional de grado superior y a los estudios universitarios. En este último caso será necesaria la superación de una prueba de acceso.

Para impartir esta etapa se exigen las mismas titulaciones y la misma cualificación pedagógica que la requeridas para la Educación Secundaria Obligatoria.

1.3.6. Ciclos Formativos de Formación Profesional, grado medio - LOGSE.

Se accede con el título de Graduado en Educación Secundaria. También se puede acceder a través de una prueba regulada por las Administraciones educativas.

En estas enseñanzas se incluye una fase de formación práctica en los centros de trabajo. El alumnado que supera esta enseñanza obtiene el título de Técnico de la correspondiente profesión.

En este curso todavía no se imparte ningún ciclo de este grado.

1.3.7. Ciclos Formativos de Formación Profesional, grado superior - LOGSE.

Se accede con el título de Bachiller, por lo que tiene carácter de postsecundaria. También se puede acceder a través de una prueba regulada por las Administraciones educativas.

En estas enseñanzas se incluye una fase de formación práctica en los centros de trabajo. El alumnado que supera esta enseñanza obtiene el título de Técnico Superior de la correspondiente profesión.

En este curso ya se imparten algunos ciclos de este grado.

1.4. Educación Universitaria.

Se accede a este nivel de enseñanza tras superar el C.O.U. y las pruebas de acceso

realizadas por las propias Universidades, o habiendo superado la Formación Profesional de 2º ciclo o las pruebas para mayores de veinticinco años.

La organización de los estudios universitarios se establece mediante ciclos de al menos dos años de duración. En función de éstos, se establecen los distintos tipos de enseñanzas que ofrecen las universidades. Así, las enseñanzas **de primer ciclo**, con una clara orientación profesional, tienen una duración de tres cursos académicos (mínimo 180 créditos), tras los cuales se obtiene el título de *Diplomado, Arquitecto Técnico o Ingeniero Técnico*.

En el caso de las enseñanzas de **dos ciclos**, éstas se configuran en un primer ciclo de dos o tres años de duración y un segundo ciclo de dos años. Al finalizar este período se obtiene el título de *Licenciado, Arquitecto o Ingeniero*. En algunos casos, estas enseñanzas ofrecen una titulación intermedia, tras superar el primer ciclo, similar al que otorgan las enseñanzas de primer ciclo.

Existen igualmente enseñanzas universitarias **sólo de segundo ciclo**, con una duración de dos años académicos, dirigidas a alumnos que posean una titulación de primer ciclo afín a estos estudios.

Por último, la oferta formativa en la universidad se completa con un conjunto de enseñanzas de **tercer ciclo**, a las que se accede tras obtener el título de Licenciado, Ingeniero o Arquitecto. Estos estudios comprenden al menos dos años académicos, estructurados en cursos y seminarios dirigidos a desarrollar una *Tesis Doctoral* que permite acceder al título de *Doctor*.

Además de esta oferta, las universidades pueden desarrollar cursos de especialización dirigidos a titulados universitarios, arquitectos o ingenieros, y que están orientados fundamentalmente a la aplicación profesional de los conocimientos adquiridos en los estudios universitarios que han realizado. La superación de estos cursos supone la obtención de un título de postgrado, aportado por la universidad que los imparte, pero sin reconocimiento oficial.

1.5. Educación Especial

Tiene como objetivo básico preparar, mediante el tratamiento educativo adecuado, a los niños y jóvenes con minusvalías o inadaptados para una incorporación a la sociedad.

La Educación Especial se concreta, bien en la atención educativa temprana anterior a su escolarización, o bien en los apoyos y adaptaciones precisas para que el alumnado con minusvalía o inadaptación pueda llevar a cabo su proceso educativo en los centros ordinarios del sistema escolar en el régimen de mayor integración posible, o en los centros y unidades específicos cuando lo aconsejen la gravedad, características o circunstancias de su minusvalía o inadaptación.

La escolarización en centros públicos o privados financiados por fondos públicos, de alumnado de Educación Especial, en régimen de integración o en unidades específicas, es determinada por la autoridad educativa correspondiente, en base al dictamen elaborado por los equipos multiprofesionales y previa audiencia de los padres o tutores.

La Educación Especial se imparte en este curso en los niveles de Educación Infantil/Preescolar, Educación Primaria/General Básica y Formación Profesional de Primer Grado.

2. Enseñanzas de régimen especial

2.1. Enseñanzas Artísticas

Se consideran en este apartado todas las Enseñanzas Artísticas, independientemente de su grado o nivel y corresponden tanto a las denominadas Enseñanzas Especializadas en la LOGSE (Artes Aplicadas y Oficios Artísticos, Cerámica, Música, Canto, Danza y Arte Dramático) como a las Enseñanzas Artísticas de la LOGSE (Ciclos Formativos de Artes Plásticas y Diseño -en este curso todavía experimentales-, Conservación y Restauración de Bienes Culturales, Enseñanzas de la Música y la Danza y Arte Dramático).

En este curso académico se implantan, dentro de la LOGSE, el segundo curso de las enseñanzas de Arte Dramático, Danza y Música, estas dos últimas en su grado elemental, y el tercer curso de Conservación y Restauración de Bienes Culturales.

2.1.1. Artes Plásticas y Diseño (Ciclos formativos) - LOGSE

Comprenden estudios relacionados con las artes aplicadas, los oficios artísticos, el diseño en sus diversas modalidades y la conservación y restauración de bienes culturales. Las enseñanzas de artes plásticas y diseño se organizan en ciclos de formación específica de grado medio y de grado superior.

Para acceder a los ciclos de grado medio, será necesario, además de estar en posesión del título de Graduado en Educación Secundaria, acreditar las aptitudes necesarias mediante la superación de las pruebas que se establezcan.

Para acceder a los ciclos de grado superior, será necesario estar en posesión del título de Bachiller y superar las pruebas que se establezcan. No tendrán que someterse a estas pruebas quienes hayan cursado en el bachillerato determinadas materias concordantes con los estudios profesionales en los que se quiere ingresar.

No obstante lo previsto en los párrafos anteriores, será posible acceder a los grados medio y superior de estas enseñanzas sin cumplir los requisitos académicos establecidos, siempre que se demuestre tener tanto los conocimientos y aptitudes de la etapa educativa anterior como las habilidades específicas para cursar con aprovechamiento las enseñanzas correspondientes. Para acceder por esta vía a los ciclos de grado superior se requerirá tener cumplidos los veinte años de edad.

Los ciclos formativos de estas enseñanzas incluyen también fases de formación práctica en empresas, estudios y talleres, así como la elaboración de proyectos.

2.1.2. Conservación y Restauración de Bienes Culturales

Los estudios correspondientes a la especialidad de Conservación y Restauración de Bienes Culturales tendrán la consideración de estudios superiores. El alumnado que supere dichos estudios obtendrá el título de Conservación y Restauración de Bienes Culturales, que será equivalente, a todos los efectos, al título de Diplomado Universitario.

Tendrán consideración de estudios superiores las enseñanzas de diseño que oportunamente se implanten. Al término de los mismos se otorgará el título de Diseño en la especialidad correspondiente, que será equivalente, a todos los efectos, al título de Diplomado Universitario.

2.1.3. Música y Danza - LOGSE

Se estructura en tres grados:

- Grado elemental, tendrá una duración de cuatro cursos.
- Grado medio, tendrá una duración de seis cursos distribuidos en tres ciclos de dos cursos cada uno.
- Grado superior, tendrá una duración de cuatro cursos.

Se podrá acceder al grado elemental de estas enseñanzas mediante los criterios que fijen las Administraciones Educativas. Para el acceso al grado medio será necesario superar una prueba específica. Para acceder al grado superior se deberán reunir los siguientes requisitos: estar en posesión del título de Bachiller, haber aprobado los estudios correspondientes al tercer ciclo de Grado Medio y superar una prueba específica de acceso. No obstante, será posible acceder al Grado Superior sin cumplir

los requisitos académicos establecidos, siempre que se demuestre tener los conocimientos y aptitudes necesarios para cursar estas enseñanzas.

El alumnado que haya superado el grado elemental recibirá el correspondiente certificado acreditativo. El que al término del grado medio haya alcanzado los objetivos del mismo tendrá derecho al título de profesional de la enseñanza correspondiente. Al término del grado superior se tendrá derecho al título superior en la especialidad correspondiente, que será equivalente a todo los efectos al título de Licenciado Universitario.

2.1.4. Arte Dramático - LOGSE.

Comprende un solo grado de carácter superior distribuido en cuatro cursos. Para acceder a esta enseñanza es preciso estar en posesión del título de Bachiller y haber superado la prueba específica que se establezca. No obstante, se puede acceder sin cumplir los requisitos académicos, siempre que se demuestre la habilidad específica necesaria para cursar esta enseñanza.

El alumnado que supera las enseñanzas de Arte Dramático tendrá derecho al título Superior de Arte Dramático, equivalente al de Licenciado Universitario.

2.2. Idiomas

Las enseñanzas de idiomas son impartidas en las escuelas oficiales de idiomas. Para acceder a ellas es requisito imprescindible haber cursado el primer ciclo de la enseñanza secundaria obligatoria o estar en posesión del título de Graduado Escolar, del Certificado de Escolaridad o del de estudios primarios.

El primer nivel de las Enseñanzas Especializadas de Idiomas Extranjeros, se estructura en dos ciclos, el Ciclo Elemental de tres años de duración y el Ciclo Superior de dos años de duración.

Las enseñanzas del Ciclo Elemental permiten la consecución del conocimiento de los aspectos básicos de la lengua objeto de estudio y la adquisición de las destrezas comunicativas fundamentales de dicha lengua. Las enseñanzas del Ciclo Superior completan el dominio de la lengua y la capacidad de utilizarlo en las diferentes situaciones de comunicación, tanto oral como escrita.

El alumnado que supera estos estudios se le otorga: en el Ciclo Elemental, la Certificación Académica correspondiente a este ciclo, y en el Ciclo Superior, el Certificado de Aptitud.

3. Educación de Adultos

La actual organización de la Educación de Adultos, anterior a la implantación de la LOGSE, se desarrolla a partir de la Ley General de 1970, en cuyo capítulo IV, Educación Permanente de Adultos (E.P.A.), se señala que "mediante Centros especialmente creados con este fin o a través de sectores o grupos específicos en los centros ordinarios se ofrecerá la posibilidad:

- a) De seguir estudios equivalentes a la E.G.B., Bachillerato y Formación Profesional a quienes, por cualquier razón, no pudieron cursarlos oportunamente.
- b) De perfeccionamiento, promoción, actualización y readaptación profesional, así como de promoción y extensión cultural a distintos niveles".

La LOGSE regula también **la educación de las personas adultas** y establece que la educación permanente es el principio de todo el sistema educativo. Se pretende superar la concepción histórica de una educación de adultos concebida con carácter compensatorio y en ámbitos relacionados con la alfabetización y la compensación del fracaso escolar. Dentro de este marco de la educación permanente,

la educación de las personas adultas tiene por objeto preparar a los alumnos para aprender por sí mismos y facilitar la incorporación de estas personas a las distintas enseñanzas, garantizándoles que puedan adquirir, actualizar, completar o ampliar sus conocimientos y aptitudes para su desarrollo personal y profesional. Estas enseñanzas se pueden cursar en dos modalidades: presencial y a distancia.

Dentro de esta modalidad educativa, en la publicación únicamente se recogen las enseñanzas impartidas en los centros específicos de adultos, públicos y privados, así como las actuaciones de E. de Adultos que son el resultado de la colaboración (subvención, convenio, etc.) de la Administración educativa con otra administración pública o privada. Las enseñanzas recogidas se agrupan en tres áreas: Académica, Laboral y Socio-Cultural.

II. CALENDARIO GENERAL DE APLICACION DE LA LOGSE

CURSO	SE IMPLANTA	DEJA DE IMPARTIRSE
1991-92	* Educación infantil	
1992-93	* 1º y 2º ed. Primaria * 1º arte dramático * 1º y 2º grado elemental de música	* 1º y 2º de EGB * 1º arte dramático (plan antiguo)
1993-94	* 3º y 4º ed. Primaria * 2º arte dramático * 3º grado elemental de música * 1º grado elemental de danza	* 3º y 4º EGB * 2º arte dramático (plan antiguo)
1994-95	* 5º ed. Primaria * 3º arte dramático * 2º grado elemental de danza * 4º grado elemental de música	* 5º EGB * 3º arte dramático (plan antiguo)
1995-96	* 6º ed. Primaria * 1º grado medio de música * Especialidad de canto (música) * 3º grado elemental de música	* 6º EGB
1996-97	* 1º educación secundaria obligatoria * 1º grado medio de danza * 4º grado elemental de danza * 2º grado medio de música	* 7º EGB
1997-98	* 2º educación secundaria obligatoria * 1º grado superior danza (progresivamente) * 1º grado superior de música (progresivamente) * 2º grado medio de danza * 3º grado medio de música * Inicio implantación de los estudios superiores de diseño.	* 8º EGB
1998-99	* 3º educación secundaria obligatoria * 1º bachillerato * 3º grado medio de danza * 4º grado medio de música	* 1º BUP * 3º BUP * 1º FP I * 1º FP II (Régimen de enseñanzas especializadas) * Curso de acceso a la FP de Régimen general.
1999-0	* 4º educación secundaria obligatoria * 2º bachillerato * Formación profesional específica de grado medio * 4º grado medio de danza * 5º grado medio de música	* 2º BUP * COU * 2º FP I * 2º FP II (Régimen de enseñanzas especializadas) * 1º FP II (Régimen general)
2000-1	* Formación profesional específica de grado superior * 5º grado medio de danza * 6º grado medio de música	* 3º FP II (Régimen de enseñanzas especializadas) * 2º FP II (Régimen general) * Plan antiguo de danza * Plan antiguo de música.

ORGANIGRAMA DEL SISTEMA EDUCATIVO: CORRESPONDENCIA LEY GENERAL DE EDUCACIÓN (L.G.E., 1970)

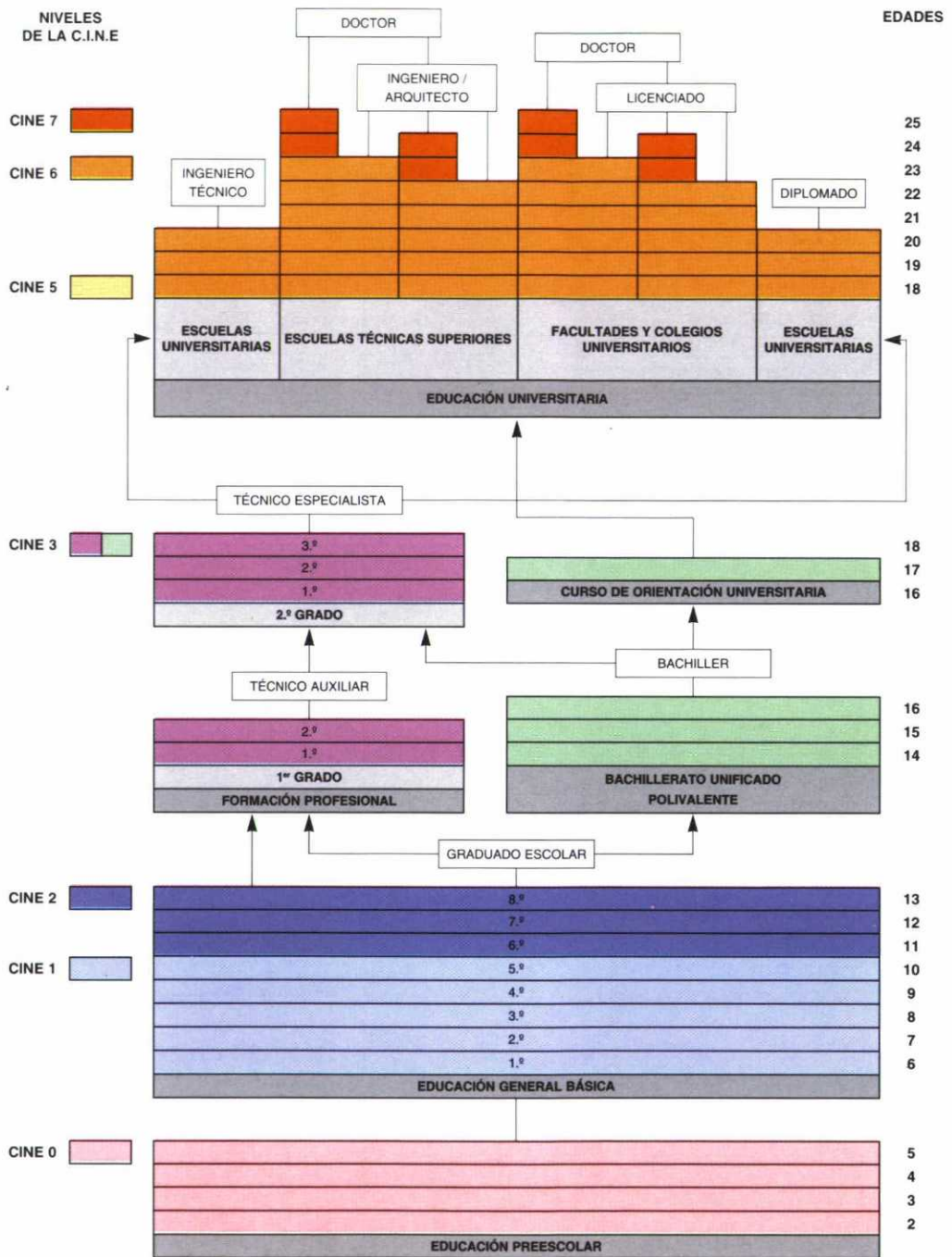

**CON LA CLASIFICACIÓN INTERNACIONAL DE EDUCACIÓN (C.I.N.E.)
LEY DE ORDENACIÓN DEL SISTEMA EDUCATIVO (L.O.G.S.E., 1990)
LEY DE REFORMA UNIVERSITARIA (L.R.U., 1983)**

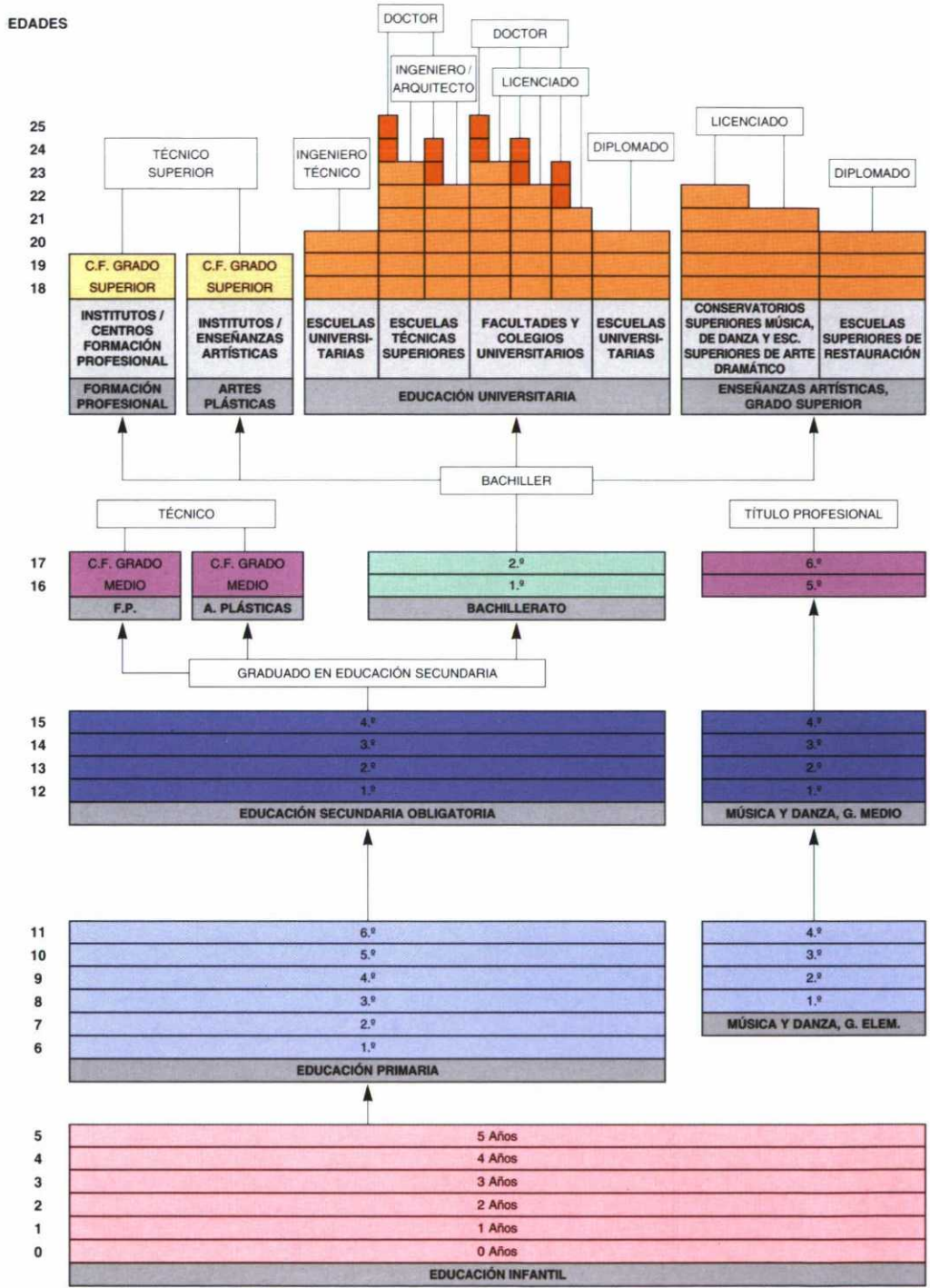

GRÁFICOS

EVOLUCIÓN DE LA DISTRIBUCIÓN DEL ALUMNADO MATRICULADO, POR CLASE DE ENSEÑANZA

Curso 1984-85

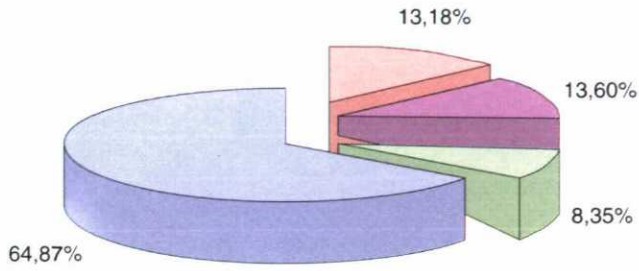

Curso 1993-94

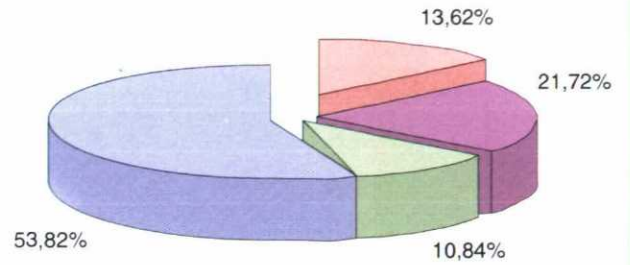

Curso 1989-90

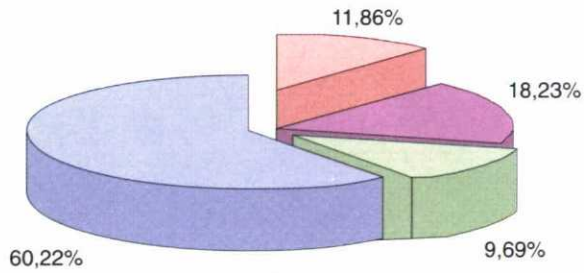

ÍNDICES DE VARIACIÓN DEL ALUMNADO MATRICULADO, POR CLASE DE ENSEÑANZA

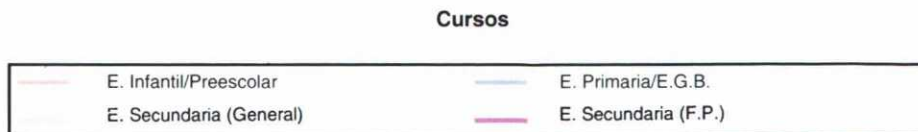
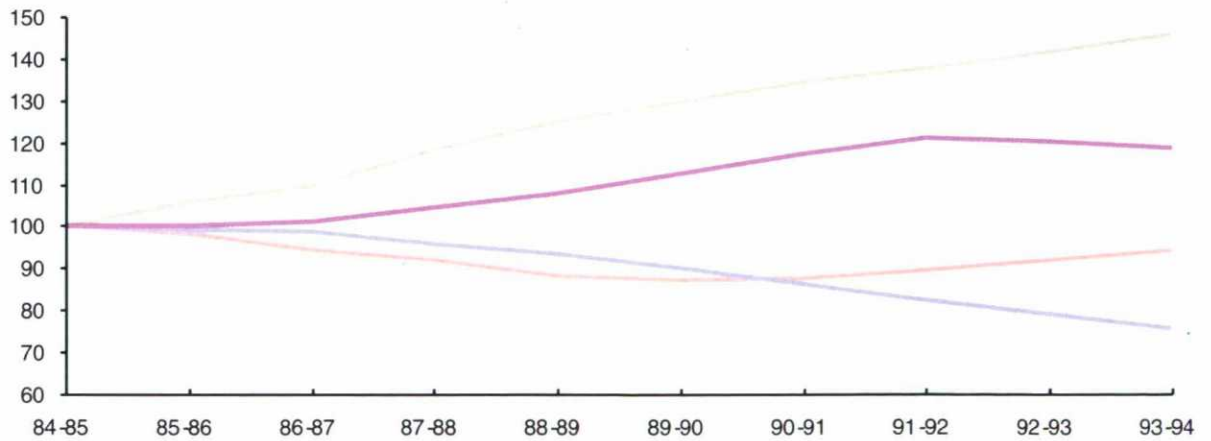

EVOLUCIÓN DE LA PROPORCIÓN DEL ALUMNADO MATRICULADO EN CENTROS PÚBLICOS, POR CLASE DE ENSEÑANZA

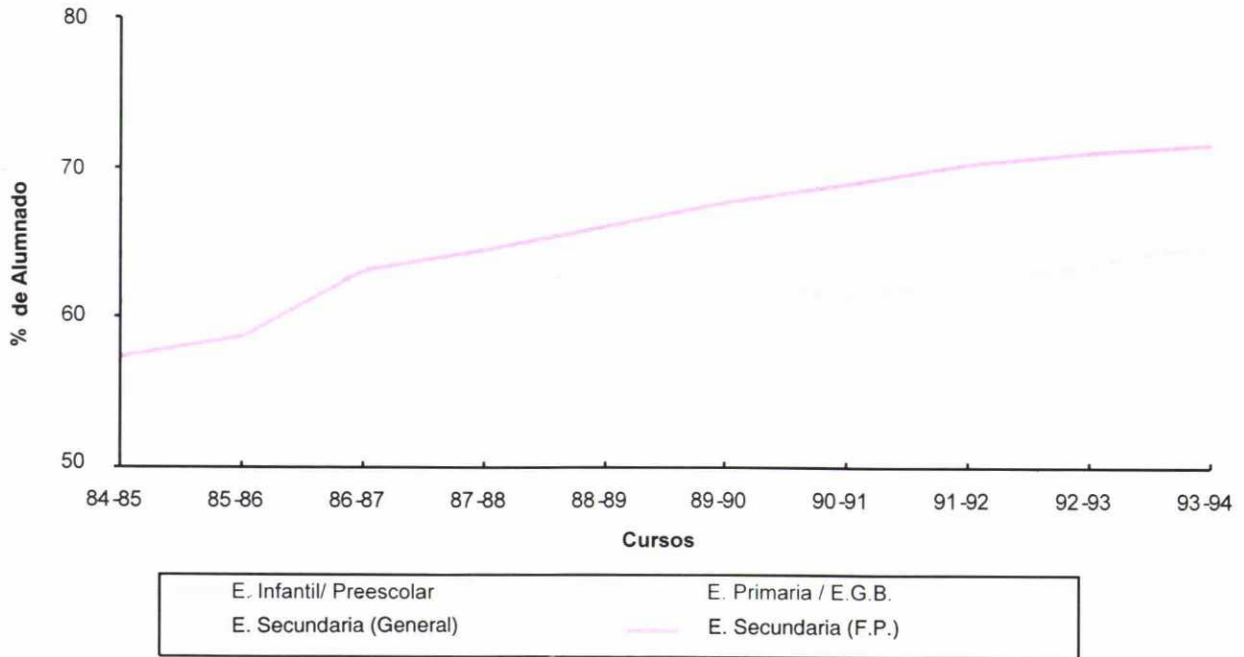

EVOLUCIÓN DE LA TASA NETA DE ESCOLARIDAD ENTRE 1984-85 Y 1993-94

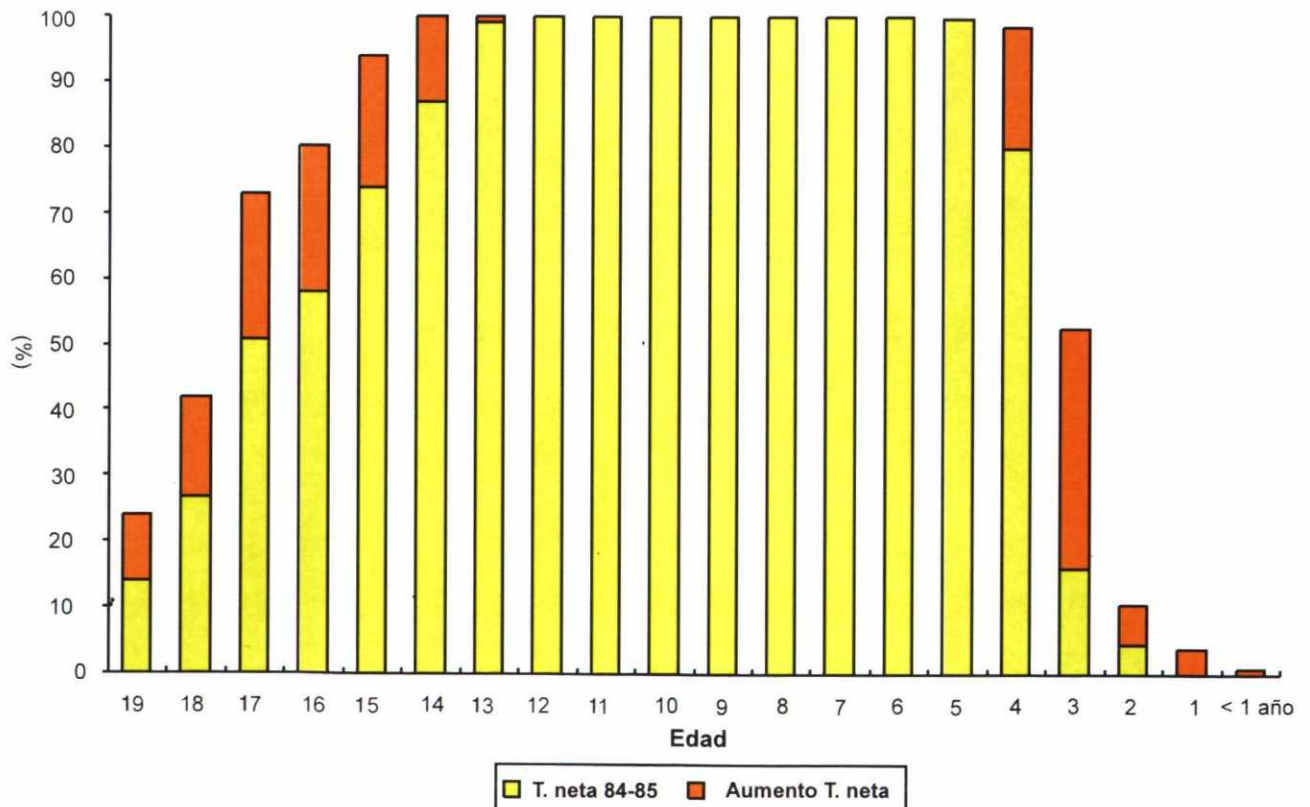

**EVOLUCIÓN DE LA RATIO ALUMNADO MATRICULADO/PROFESORADO,
POR TITULARIDAD DEL CENTRO Y CLASE DE ENSEÑANZA**

E. INFANTIL/PREESCOLAR

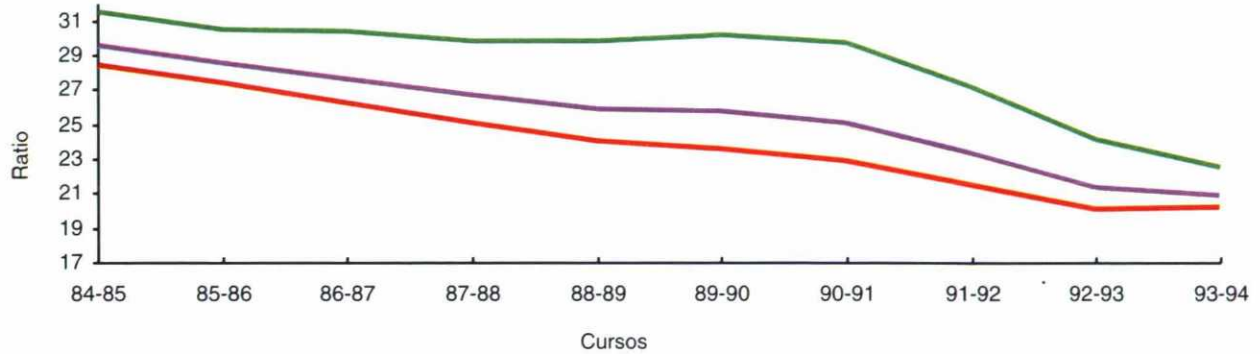

E. PRIMARIA/E.G.B.

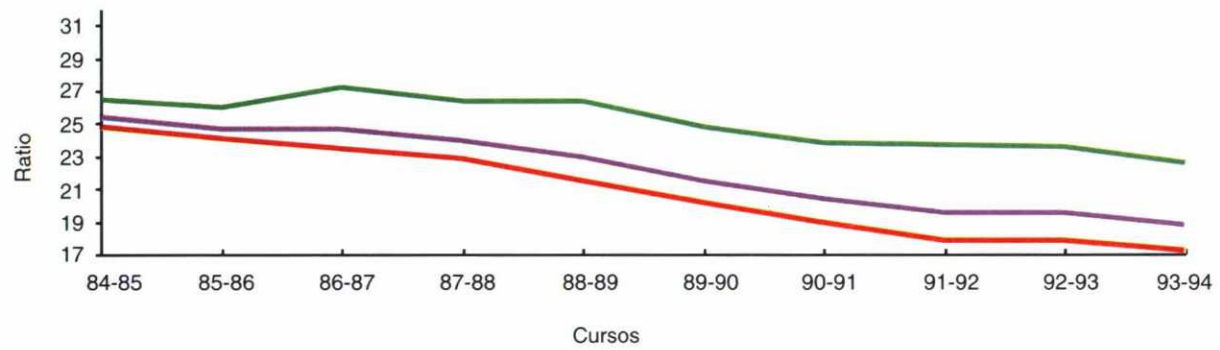

E. SECUNDARIA Y F. PROFESIONAL

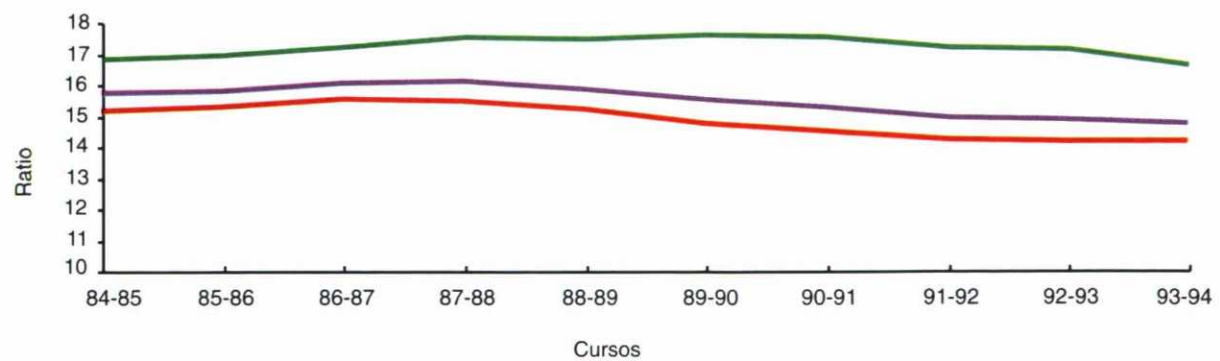

— TODOS LOS CENTROS — CENTROS PÚBLICOS — CENTROS PRIVADOS

ALUMNADO MATRICULADO POR COMUNIDAD AUTÓNOMA Y CLASE DE ENSEÑANZA (CURSO 93-94)

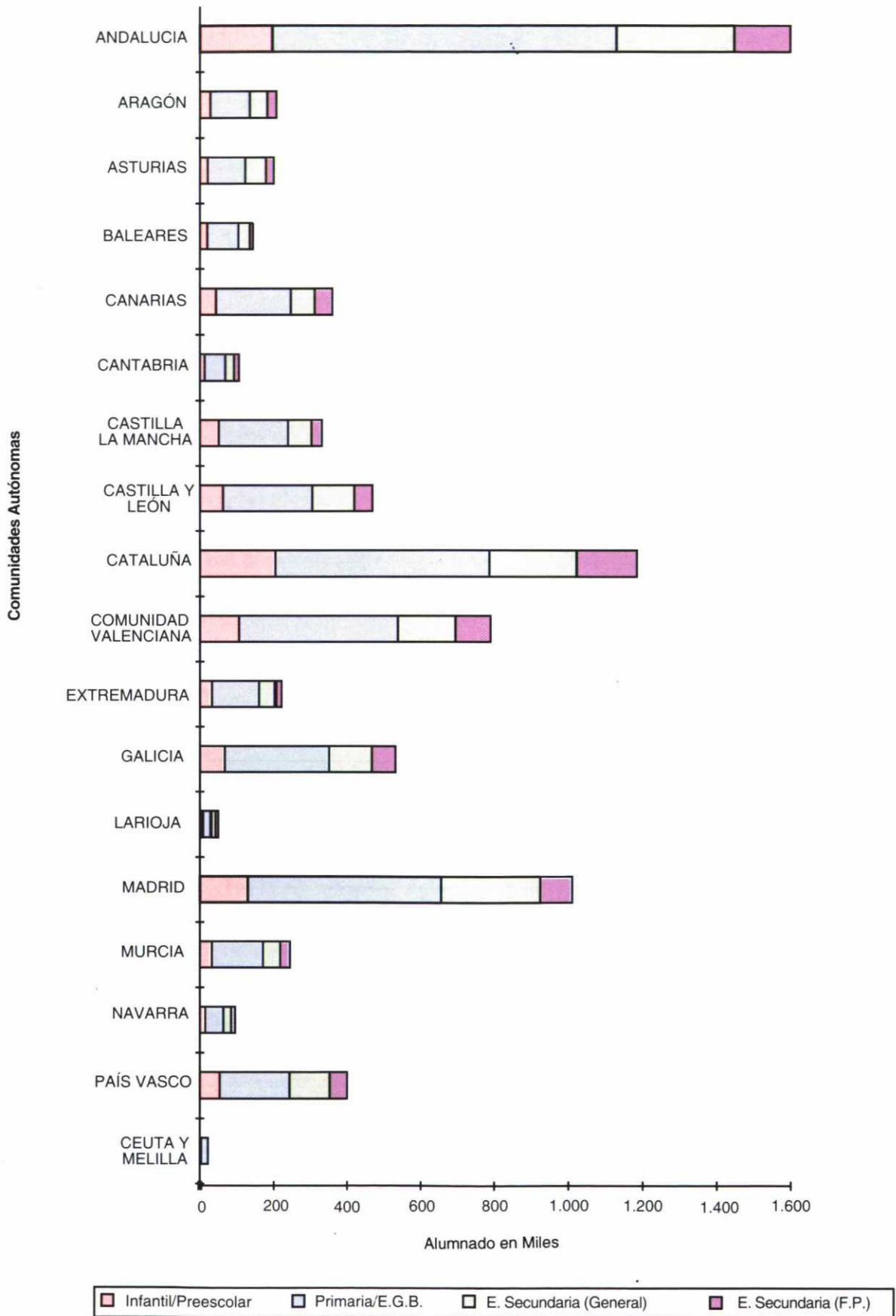

POBLACIÓN TOTAL Y ESCOLARIZADA, POR SEXO, EDAD Y CLASE DE ENSEÑANZA (CURSO 1993/94)

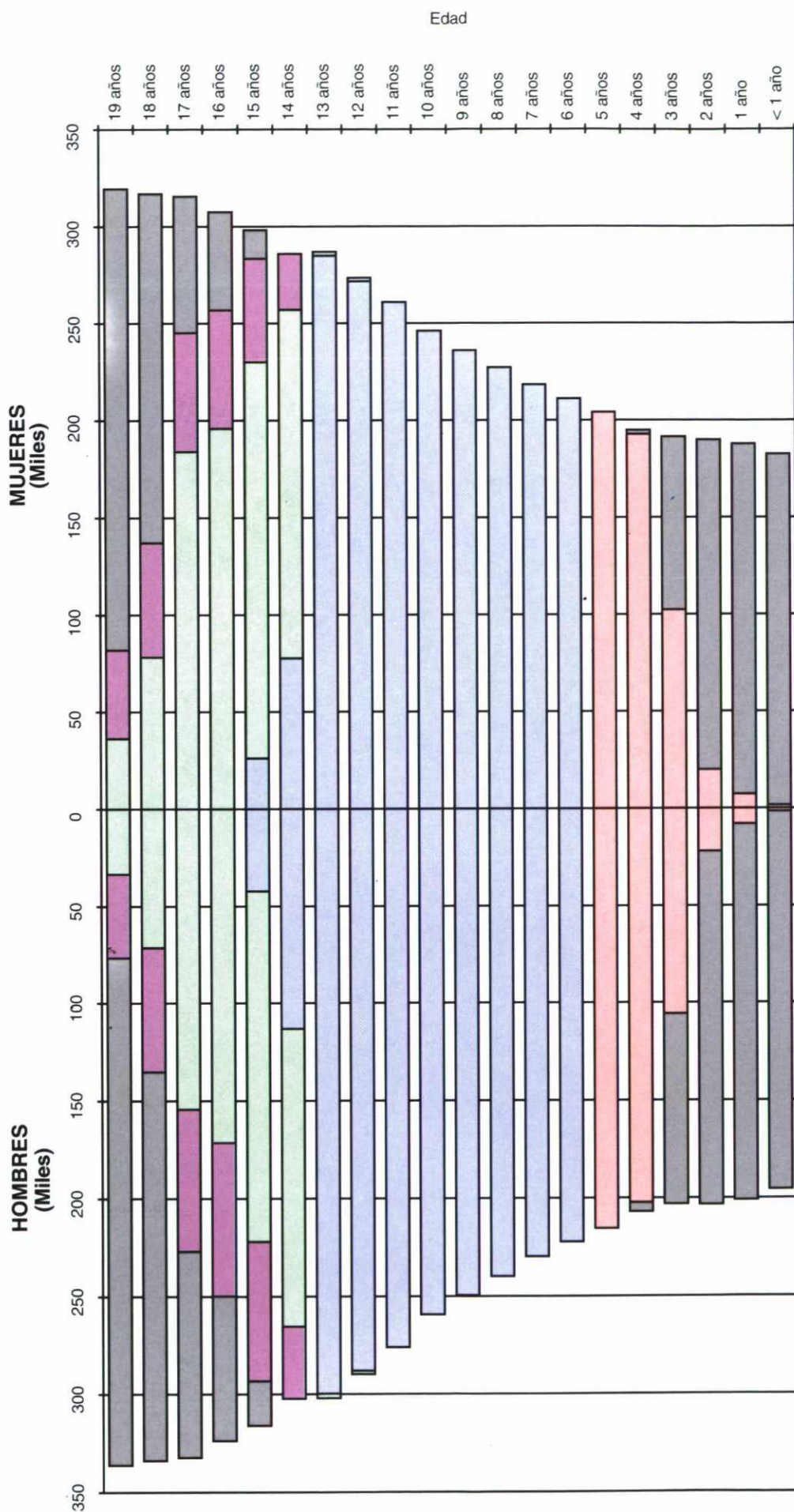

Infantil/Preescolar
 Primaria/E.G.B.
 E. Secundaria (General)
 E. Secundaria (F.P.)
 Población no escolarizada en estos niveles

RESULTADOS NACIONALES

I. SERIES ANUALES E INDICADORES (1984-85 a 1993-94)

I.1. SERIES DE LAS PRINCIPALES VARIABLES EDUCATIVAS

TODAS LAS ENSEÑANZAS.

ENSEÑANZAS	1984-85	1985-86	1986-87	1987-88	1988-89	1989-90	1990-91	1991-92	1992-93	1993-94
E. INFANTIL / PREESCOLAR	38.793	39.573	39.217	39.513	38.990	38.864	40.051	43.922	49.125	51.654
E. PRIMARIA / E.G.B. (1)	222.166	226.351	226.043	225.488	229.205	236.001	239.586	237.844	228.861	227.649
E. SECUNDARIA Y F. PROFESIONAL (2)	121.226	124.958	126.691	134.019	142.466	151.777	159.859	167.642	170.834	175.561
EE. DE RÉGIMEN ESPECIAL (3)	6.984	7.233	7.714	7.949	9.759	11.277	12.483	14.486	15.183	15.935

(1) Incluye el profesorado que imparte E. Primaria / E.G.B., el de apoyo a la E. Especial en centros de E. Infantil / Preescolar y / o E. Primaria / E.G.B. y el otro profesorado no distribuido por estos niveles.

(2) Incluye el profesorado que imparte E. Secundaria Obligatoria, B.U.P. y C.O.U., Bachillerato Experimental, Bachillerato LOGSE, Formación Profesional y Módulos Profesionales / Ciclos Formativos.

(3) Incluye el profesorado de Artes Aplicadas y Oficios Artísticos, Ciclos Formativos de Artes Plásticas y Diseño, Cerámica, Arte Dramático, Enseñanzas de la Música y la Danza, Escuelas Oficiales de Idiomas, Capacitación Agraria y E. Militar (Suboficiales).

2. ALUMNADO MATRICULADO, POR CLASE DE ENSEÑANZA.

TODAS LAS ENSEÑANZAS

ENSEÑANZAS	1984-85	1985-86	1986-87	1987-88	1988-89	1989-90	1990-91	1991-92	1992-93	1993-94
ENSEÑANZAS DE RÉGIMEN GENERAL										
E. INFANTIL / PREESCOLAR	1.145.968	1.127.348	1.084.752	1.054.241	1.010.765	1.000.301	1.005.051	1.025.797	1.052.488	1.083.330
E. PRIMARIA / E.G.B.	5.640.938	5.594.285	5.575.519	5.398.095	5.263.518	5.080.991	4.882.349	4.649.439	4.468.759	4.280.938
E. SECUNDARIA Y F. PROFESIONAL	1.908.154	1.977.214	2.033.532	2.158.844	2.261.453	2.355.452	2.448.946	2.520.971	2.561.759	2.654.812
* E. Secundaria (General)	1.182.154	1.250.965	1.299.346	1.399.048	1.479.705	1.538.353	1.591.700	1.631.377	1.675.849	1.775.400
- B.U.P. y C.O.U.	1.182.154	1.230.029	1.265.894	1.355.278	1.425.777	1.470.816	1.499.511	1.505.148	1.487.772	1.467.805
- Bachillerato Experimental	..	20.936	33.452	43.770	53.928	67.537	92.189	126.229	68.967	46.174
- E. Secundaria Obligatoria	105.405	180.352
- Bachillerato LOGSE	13.705	33.108
- B.U.P. y C.O.U. "a distancia"	47.961
* Formación Profesional (E. Secundaria)	726.000	726.249	734.186	759.796	781.748	817.099	852.706	880.989	872.950	863.000
- F.P. I	451.142	434.610	433.514	437.661	447.851	464.152	474.579	474.156	440.236	407.734
- F.P. II	274.858	291.639	300.672	322.135	333.897	352.947	375.271	401.645	423.322	440.049
- Mód. Prof. II / Ciclos Form. (gr. medio)	2.856 (1)	5.188	9.392	14.213
- Mód.Prof.II / C.F.(gr. medio) "a distancia"	1.004
* F. Profesional (Postsecundaria no universit.)	4.540	8.605	12.960	16.412
- Mód. Prof. III / Ciclos Form. (gr. superior)	4.540 (1)	8.605	12.960	16.187
- Mód.Prof. III / C.F.(gr. super.) "a distancia"	225
ENSEÑANZAS DE RÉGIMEN ESPECIAL										
ENSEÑANZAS ARTÍSTICAS										
* EE. Artísticas (gr. elemental y medio)	171.354	170.065	164.794	164.246	192.591	214.534	232.380	234.334	196.215	188.254
- EE. Artes Plásticas y Diseño (gr. medio) (2)	169.498	167.828	162.337	161.660	189.494	211.274	228.818	230.542	191.176	181.569
- EE. Música (gr.elem. y medio) y Danza (3)	26.784	25.235	23.477	23.444	29.007	28.087	27.832	28.331	28.488	28.478
* Enseñanzas Postsecundarias no universita.	142.714	142.593	138.860	138.216	160.487	183.187	200.986	202.211	162.688	153.091
- EE. Artes Plásticas y Diseño (gr. superior)	998	902
* Enseñanzas Postsec. equivalente a la univer.	998	902
- EE. de Conservación y Restauración	1.856	2.237	2.457	2.586	3.097	3.260	3.562	3.792	4.041	5.783
- EE. de Arte Dramático - LOGSE	81	78	97	118	134	192	223	268	270	306
- EE. de la Música (grado superior) (4)	551
ESCUELAS OFICIALES DE IDIOMAS	1.775	2.159	2.360	2.468	2.963	3.068	3.339	3.524	3.771	4.926
61.979	68.717	81.585	102.456	123.589	153.063	184.951	194.575	218.275	234.712	
OTRAS EE. DE NIVEL SECUNDARIO										
- EE. de Capacitación Agraria
- E. Militar (Suboficiales)	1.495	1.373	1.282	1.209	1.075	1.074	1.005	1.066	1.070	1.080
2.973	2.642	2.075	1.855	1.816	1.745	1.699	1.860	2.780	2.704	

(1) Falta el dato de la Comunidad Valenciana.

(2) Incluye al alumnado de Artes Aplicadas y Oficios Artísticos, Ciclos Formativos de Artes Plásticas y Diseño (grado medio) y Cerámica.

(3) Incluye, además del alumnado de EE. Musicales (grado elemental y medio) y de Danza, el de Arte Dramático del Plan anterior de 1974.

(4) Incluye la Matrícula Oficial del grado superior de Conservatorios y al alumnado de la Escuela Superior de Canto.

TODAS LAS ENSEÑANZAS.

ENSEÑANZAS	1984-85	1985-86	1986-87	1987-88	1988-89	1989-90	1990-91	1991-92	1992-93
ENSEÑANZAS DE RÉGIMEN GENERAL									
EDUCACION GENERAL BÁSICA	668.715	679.574	673.566	668.213	659.927	653.746	647.363	637.173	618.677
- Certificado de Escolaridad	202.180	187.538	169.825	158.233	150.325	146.004	146.579	141.840	131.596
- Graduado Escolar	466.535	492.036	503.741	509.980	509.602	507.742	500.784	495.333	487.081
E. SECUNDARIA Y F. PROFESIONAL									
* Graduado en Educación Secundaria	—	—	—	—	—	—	—	—	11.356
* EE. conducentes al Título de Bachillerato	158.316	181.857	189.374	207.661	277.612	285.929	291.882
- B.U.P. (1)	157.777 (2)	180.280 (2)	185.845 (2)	202.122 (2)	272.008	279.543	283.823
- Bachillerato L.O.G.S.E.	—	—	—	—	—	—	—	—	1.205
- Bachillerato Experimental	—	—	539 (3)	1.577 (4)	3.529	5.539	5.604	6.386	6.854
* C.O.U.	170.929	169.009	171.995	181.295	196.570	209.680	215.817	217.940	227.329
* EE. conducentes al Título de Técnico	117.103	110.033	97.597	112.430	110.921	117.048	119.657	116.719	118.468
- F.P. I (Técnico Auxiliar)	117.103	110.033	97.597	112.430	110.921	117.048	117.763	113.855	113.547
- F.P. - M.P. nivel II (Técnico Auxiliar) (5)	—	—	—	—	1.894 (6)	2.864 (7)	4.921
* EE. conducentes al Título de Técnico Superior	51.064	55.072	57.984	64.867	65.508	69.824	78.625	83.205	92.867
- F.P. II (Técnico Especialista)	51.064	55.072	57.984	64.867	65.508	69.824	75.612	78.195	86.083
- F.P. - M.P. nivel III (Técnico Especialista)	—	—	—	—	3.013	5.010 (7)	6.784
ENSEÑANZAS DE RÉGIMEN ESPECIAL									
ENSEÑANZAS ARTÍSTICAS									
* EE. Artísticas de G. Elemental y Medio (9)	3.612	8.089	10.156	9.294	8.167	7.189	7.170	11.891	11.595 (8)
* E. Postsecundaria equivalente a la Universitaria.									
- EE. de Conservación y Restauración	30	23	23	27	41	55	29	57	..
- EE. de la Música (grado superior) y Canto	267	258	284	384	858	222	385	654	..
EE. DE IDIOMAS	1.485	1.791	2.037	2.183	2.409	1.986	2.558	6.202	6.675
OTRAS EE. DE NIVEL SECUNDARIO									
- Capacitación Agraria	715	605	654	599	529	555	574	531	518
- E. Militar (Suboficiales)	1.149	919	726	644	621	547	546	563	851

(1) Se refiere al alumnado que promociona 3º de B.U.P.

(2) Recoge el alumnado que aprobó 3º de B.U.P.

(3) Faltan los datos de Andalucía y Cataluña.

(4) Falta el dato de la Comunidad Valenciana.

(5) Incluye la modalidad "a distancia".

(6) Falta el dato de Galicia.

(7) Faltan los datos de Cataluña y Galicia.

(8) Falta el dato de Cataluña en C.F. de Artes Plásticas y Diseño de grado medio.

(9) Incluye las siguientes enseñanzas: Artes Aplicadas y Oficios Artísticos, Cerámica, E. Musicales (grado elemental y medio), Danza, Arte Dramático y C.F. de Artes Plásticas y Diseño de grado medio.

4. UNIDADES, PROFESORADO Y ALUMNADO MATRICULADO, POR TITULARIDAD Y SEXO.

SERIES

EDUCACIÓN INFANTIL / PREESCOLAR.

CONCEPTO	1984-85	1985-86	1986-87	1987-88	1988-89	1989-90	1990-91	1991-92	1992-93	1993-94
UNIDADES	39.335	39.668	39.326	39.311	38.293	39.315	40.229	43.715	46.618	49.226
En centros públicos	24.686	25.625	26.010	26.271	25.865	26.616	27.216	29.190	31.646	33.333
En centros privados	14.649	14.043	13.316	13.040	12.428	12.699	13.013	14.525	14.972	15.893
PROFESORADO	38.793	39.573	39.217	39.513	38.990	38.864	40.051	43.922	49.125	51.654
En centros públicos	24.645	25.648	25.939	26.402	26.269	26.184	27.004	29.524	33.306	34.828
Hombres	1.728	2.034	1.224	2.013	1.851	1.803	1.429	1.504	1.653	1.616
Mujeres	22.917	23.614	24.715	24.389	24.418	24.381	25.575	28.020	31.653	33.212
En centros privados	14.148	13.925	13.278	13.111	12.721	12.680	13.047	14.398	15.819	16.826
Hombres	513	816	340	539	508	486	450	398	431	403
Mujeres	13.635	13.109	12.938	12.572	12.213	12.194	12.597	14.000	15.388	16.423
ALUMNADO MATRICULADO	1.145.968	1.127.348	1.084.752	1.054.241	1.010.765	1.000.301	1.005.051	1.025.797	1.052.488	1.083.330
En centros públicos	699.170	702.057	681.702	662.799	632.162	617.559	618.155	635.288	670.455	703.291
Hombres	368.861	370.001	354.141	349.017	329.302	321.937	322.297	331.382	349.135	366.636
Mujeres	330.309	332.056	327.561	313.782	302.860	295.622	295.858	303.906	321.320	336.655
En centros privados	446.798	425.291	403.050	391.442	378.603	382.742	386.896	390.509	382.033	380.039
Hombres	209.453	201.495	192.774	187.060	185.054	187.748	190.932	193.469	189.879	188.834
Mujeres	237.345	223.796	210.276	204.382	193.549	194.994	195.964	197.040	192.154	191.205

5. UNIDADES, PROFESORADO, ALUMNADO MATRICULADO Y ALUMNADO QUE TERMINÓ LOS ESTUDIOS, POR TITULARIDAD Y SEXO.

EDUCACIÓN PRIMARIA /E.G.B.

CONCEPTO	1984-85	1985-86	1986-87	1987-88	1988-89	1989-90	1990-91	1991-92	1992-93	1993-94
UNIDADES	186.085	186.389	186.264	185.581	187.329	183.647	181.716	179.290	176.020	172.502
En centros públicos	128.057	129.861	130.823	131.186	132.912	130.733	129.337	127.891	125.346	123.249
En centros privados	58.028	56.528	55.441	54.395	54.417	52.914	52.379	51.399	50.674	49.253
PROFESORADO (1)	222.166	226.351	226.043	225.488	229.205	236.001	239.586	237.844	228.861	227.649
En centros públicos	146.033	150.370	153.494	155.029	159.906	164.743	167.877	168.941	162.374	162.082
Hombres	60.242	61.302	61.729	62.620	63.467	63.746	63.899	61.756	59.447	58.525
Mujeres	85.791	89.068	91.765	92.409	96.439	100.997	103.978	107.185	102.927	103.557
En centros privados	76.133	75.981	72.549	70.459	69.299	71.258	71.709	68.903	66.487	65.567
Hombres	26.192	26.354	25.066	23.950	24.056	23.679	23.434	21.723	20.718	20.499
Mujeres	49.941	49.627	47.483	46.509	45.243	47.579	48.275	47.180	45.769	45.068
ALUMNADO MATRICULADO	5.640.938	5.594.285	5.575.519	5.398.095	5.263.518	5.080.991	4.882.349	4.649.439	4.468.758	4.280.938
En centros públicos	3.623.832	3.621.238	3.597.272	3.542.055	3.432.743	3.314.759	3.172.442	3.015.496	2.903.079	2.801.891
Hombres	1.945.890	1.940.331	1.907.627	1.894.668	1.834.095	1.769.460	1.688.923	1.602.375	1.541.776	1.486.743
Mujeres	1.677.942	1.680.907	1.689.645	1.647.387	1.598.648	1.545.299	1.483.519	1.413.121	1.361.303	1.315.148
En centros privados	2.017.106	1.973.047	1.978.247	1.856.040	1.830.775	1.766.232	1.709.907	1.633.943	1.565.680	1.479.047
Hombres	963.180	946.635	958.546	896.420	887.096	857.998	831.204	803.368	772.375	733.646
Mujeres	1.053.926	1.026.412	1.019.701	959.620	943.679	908.234	878.703	830.575	793.305	745.401
ALUMNADO QUE TERMINÓ LA ESCOLARIDAD	668.715	679.574	673.566	668.213	659.927	653.746	647.363	637.173	618.677	..
Título de Graduado Escolar	466.535	492.036	503.741	509.980	509.602	507.742	500.784	495.333	487.081	..
Hombres	228.147	242.365	248.640	253.883	252.956	251.102	244.983	239.965	235.908	..
Mujeres	238.388	249.671	255.101	256.097	256.646	256.640	255.801	255.368	251.173	..
Certificado de Escolaridad	202.180	187.538	169.825	158.233	150.325	146.004	146.579	141.840	131.596	..
Hombres	115.490	107.127	97.116	90.323	87.281	87.224	87.768	86.519	81.482	..
Mujeres	86.690	80.411	72.709	67.910	63.044	58.780	58.811	55.321	50.114	..

(1) Incluye el profesorado que imparte E. Primaria / E.G.B., el de apoyo a la E. Especial en centros de E. Infantil / Preescolar y / o E. Primaria / E.G.B. y el otro profesorado no distribuido por nivel.

CONCEPTO	1984-85	1985-86	1986-87	1987-88	1988-89	1989-90	1990-91	1991-92	1992-93	1993-94
CENTROS (1)	4.929	4.883	4.853	5.013	5.172	5.279	5.416	5.462	5.108	5.075
Públicos	2.241	2.276	2.375	2.501	2.683	2.770	2.880	2.957	2.869	2.895
Privados	2.688	2.607	2.478	2.512	2.489	2.509	2.536	2.505	2.239	2.180
Centros de B.U.P. y C.O.U.	2.595	2.635	2.659	2.783	2.919	3.019	3.104	3.146	(2) x	(2) x
Públicos	1.198	1.246	1.302	1.420	1.526	1.624	1.696	1.745	x	x
Privados	1.397	1.389	1.357	1.363	1.393	1.395	1.408	1.401	x	x
Centros de Formación Profesional	2.334	2.248	2.194	2.230	2.253	2.260	2.312	2.316	x	x
Públicos	1.043	1.030	1.073	1.081	1.157	1.146	1.184	1.212	x	x
Privados	1.291	1.218	1.121	1.149	1.096	1.114	1.128	1.104	x	x
PROFESORADO	121.226	124.958	126.691	134.019	142.466	151.777	159.859	167.642	170.834	175.561
En centros públicos	80.302	84.438	88.054	95.271	102.348	111.724	119.103	126.457	130.191	135.072
Hombres	47.237	49.067	49.274	51.185	53.619	56.712	59.352	65.186	67.432	69.639
Mujeres	33.065	35.371	38.780	44.086	48.729	55.012	59.751	61.271	62.759	65.433
En centros privados	40.924	40.520	38.637	38.748	40.118	40.053	40.756	41.185	40.643	40.489
Hombres	23.213	22.543	21.239	21.045	21.112	21.208	21.242	20.884	20.923	20.701
Mujeres	17.711	17.977	17.398	17.703	19.006	18.845	19.514	20.301	19.720	19.788
En centros de B.U.P. y C.O.U.	73.388	75.550	75.629	81.498	87.157	92.218	96.432	99.650	(2) x	(2) x
Públicos	49.261	51.218	51.757	57.736	62.011	66.938	70.649	73.411	x	x
Hombres	25.131	25.898	25.162	27.551	28.645	29.477	30.668	34.035	x	x
Mujeres	24.130	25.320	26.595	30.185	33.366	37.461	39.981	39.376	x	x
Privados	24.127	24.332	23.872	23.762	25.146	25.280	25.783	26.239	x	x
Hombres	12.958	12.886	12.585	12.447	12.796	13.150	13.259	12.763	x	x
Mujeres	11.169	11.446	11.287	11.315	12.350	12.130	12.524	13.476	x	x
En centros de F. P.	47.838	49.408	51.062	52.521	55.309	59.559	63.427	67.992	x	x
Públicos	31.041	33.220	36.297	37.535	40.337	44.786	48.454	53.046	x	x
Hombres	22.106	23.169	24.112	23.634	24.974	27.235	28.684	31.151	x	x
Mujeres	8.935	10.051	12.185	13.901	15.363	17.551	19.770	21.895	x	x
Privados	16.797	16.188	14.765	14.986	14.972	14.773	14.973	14.946	x	x
Hombres	10.255	9.657	8.654	8.598	8.316	8.058	7.983	8.121	x	x
Mujeres	6.542	6.531	6.111	6.388	6.656	6.715	6.990	6.825	x	x

(1) A partir del curso 1992-93 se modifica el tratamiento estadístico de estas enseñanzas, contabilizándose solamente una vez a los centros que las imparten, independientemente de que ofrezcan una ó mas enseñanzas. Hasta el curso 1991-92 aquellos centros que impartían B.U.P. - C.O.U. y Formación Profesional están contabilizados dos veces.

(2) No procede la desagregación establecida en cursos anteriores debido al cambio de tratamiento estadístico de estas enseñanzas.

7. ALUMNADO MATRICULADO Y ALUMNADO QUE TERMINÓ LOS ESTUDIOS, POR TITULARIDAD Y SEXO.

B.U.P. Y C.O.U.

CONCEPTO	1984-85	1985-86	1986-87	1987-88	1988-89	1989-90	1990-91	1991-92	1992-93	1993-94
ALUMNADO MATRICULADO	1.182.154	1.230.029	1.265.894	1.355.278	1.425.777	1.470.816	1.499.511	1.505.148	1.487.772	1.467.805
En centros públicos	802.238	849.287	884.473	958.917	1.005.184	1.048.279	1.071.034	1.080.404	1.069.903	1.068.601
Hombres	357.410	382.335	400.910	435.947	452.202	470.868	479.329	487.412	482.130	480.761
Mujeres	444.828	466.952	483.563	522.970	552.982	577.411	591.705	592.992	587.773	587.840
En centros privados	379.916	380.742	381.421	396.361	420.593	422.537	428.477	424.744	417.869	399.204
Hombres	188.882	190.131	188.354	197.981	206.211	202.006	204.170	207.656	203.869	192.866
Mujeres	191.034	190.611	193.067	198.380	214.382	220.531	224.307	217.088	214.000	206.338
ALUMNADO EVALUADO POSITIVAMENTE EN C.O.U.	170.929	169.009	171.995	181.295	196.570	209.680	215.817	217.940	227.329	..
Hombres	77.533	76.881	78.986	81.183	89.622	94.380	96.650	97.229	101.339	..
Mujeres	93.396	92.128	93.009	100.112	106.948	115.300	119.167	120.711	125.990	..

8. ALUMNADO MATRICULADO Y ALUMNADO QUE TERMINÓ LOS ESTUDIOS, POR TITULARIDAD Y SEXO.

SERIES

BACHILLERATO EXPERIMENTAL.

CONCEPTO	1985-86	1986-87	1987-88	1988-89	1989-90	1990-91	1991-92	1992-93 (1)	1993-94
ALUMNADO MATRICULADO	20.936	33.452	43.770	53.928	67.537	92.189	126.229	68.967	46.174
En centros públicos	13.121	20.669	29.088	37.340	48.995	70.241	104.264	53.401	31.860
Hombres	7.753	11.634	15.468	19.327	26.135	37.369	54.170	27.565	16.986
Mujeres	5.368	9.035	13.620	18.013	22.860	32.872	50.094	25.836	14.874
En centros privados	7.815	12.783	14.682	16.588	18.542	21.948	21.965	15.566	14.314
Hombres	4.766	7.313	8.129	8.955	9.898	11.525	11.674	8.313	7.871
Mujeres	3.049	5.470	6.553	7.633	8.644	10.423	10.291	7.253	6.443
ALUMNADO QUE TERMINÓ LOS ESTUDIOS (2)	-	(3) 539	(4) 1.577	3.529	5.539	5.604	6.386	6.854	..
Hombres	-	218	848	1.850	3.086	2.475	2.949	3.067	..
Mujeres	-	321	729	1.679	2.453	3.129	3.437	3.787	..

(1) La cifra de alumnado matriculado está modificada respecto a los datos publicados en el libro "Estadística de la Enseñanza en España. 1992/93", debido a que figuraban incluidos en 2º curso de Primer Ciclo de Bachillerato Experimental, 10.108 alumnos/as de 4º curso de Educación Secundaria Obligatoria de Andalucía.

(2) Se refiere al alumnado que terminó el 2º Ciclo del Bachillerato Experimental.

(3) Faltan los datos de Andalucía y Cataluña.

(4) Falta el dato de la Comunidad Valenciana.

9. ALUMNADO MATRICULADO Y ALUMNADO QUE TERMINÓ LOS ESTUDIOS, POR TITULARIDAD Y SEXO.

EDUCACIÓN SECUNDARIA OBLIGATORIA.

CONCEPTO	1992-93 (1)	1993-94
ALUMNADO MATRICULADO	105.405	180.352
En centros públicos	96.666	168.070
Hombres	49.072	85.687
Mujeres	47.594	82.383
En centros privados	8.739	12.282
Hombres	4.761	6.760
Mujeres	3.978	5.522
ALUMNADO QUE TERMINÓ LOS ESTUDIOS	11.356	..
Hombres	5.524	..
Mujeres	5.832	..

(1) La cifra de alumnado matriculado está modificada respecto a los datos publicados en el libro "Estadística de la Enseñanza en España. 1992/93", debido a que figuraban incluidos en 2º curso de Primer Ciclo de Bachillerato Experimental, 10.108 alumnos/as de 4º curso de Educación Secundaria Obligatoria de Andalucía.

10. ALUMNADO MATRICULADO Y ALUMNADO QUE TERMINÓ LOS ESTUDIOS, POR TITULARIDAD Y SEXO.

BACHILLERATO L.O.G.S.E.

CONCEPTO	1992-93	1993-94
ALUMNADO MATRICULADO	13.705	33.108
En centros públicos	11.481	30.215
Hombres	5.539	13.995
Mujeres	5.942	16.220
En centros privados	2.224	2.893
Hombres	1.101	1.494
Mujeres	1.123	1.399
ALUMNADO QUE TERMINÓ LOS ESTUDIOS	1.205	..
Hombres	574	..
Mujeres	631	..

**11. ALUMNADO MATRICULADO Y ALUMNADO QUE TERMINÓ LOS ESTUDIOS,
POR TITULARIDAD Y SEXO.**

SERIES

FORMACIÓN PROFESIONAL.

CONCEPTO	1984-85	1985-86	1986-87	1987-88	1988-89	1989-90	1990-91	1991-92	1992-93	1993-94
ALUMNADO MATRICULADO	726.000	726.249	734.186	759.796	781.748	817.099	849.850	875.801	863.558	847.783
Primer Grado	451.142	434.610	433.514	437.661	447.851	464.152	474.579	474.156	440.236	407.734
Segundo Grado	274.858	291.639	300.672	322.135	333.897	352.947	375.271	401.645	423.322	440.049
En centros públicos	416.735	426.822	463.255	489.877	516.361	552.805	584.557	614.055	611.505	603.652
Hombres	275.504	274.994	290.785	301.764	314.891	328.847	342.272	340.952	333.914	330.315
Mujeres	141.231	151.828	172.470	188.113	201.470	223.958	242.285	273.103	277.591	273.337
En centros privados	309.265	299.427	270.931	269.919	265.387	264.294	265.293	261.746	252.053	244.131
Hombres	147.056	143.144	133.998	131.284	127.789	129.091	128.381	122.005	120.467	118.087
Mujeres	162.209	156.283	136.933	138.635	137.598	135.203	136.912	139.741	131.586	126.044
ALUMNADO QUE TERMINÓ LOS ESTUDIOS										
Primer Grado	117.103	110.033	97.597	112.430	110.921	117.048	117.763	113.855	113.547	..
Hombres	58.848	54.693	47.597	57.811	57.021	60.333	59.515	56.344	55.666	..
Mujeres	58.255	55.340	50.000	54.619	53.900	56.715	58.248	57.511	57.881	..
Segundo Grado	51.064	55.072	57.984	64.867	65.508	69.824	75.612	78.195	86.083	..
Hombres	28.232	29.604	31.125	34.391	34.699	36.881	37.797	38.076	41.358	..
Mujeres	22.832	25.468	26.859	30.476	30.809	32.943	37.815	40.119	44.725	..

**12. ALUMNADO MATRICULADO Y ALUMNADO QUE TERMINÓ LOS ESTUDIOS,
POR TITULARIDAD Y SEXO.**

MÓDULOS PROFESIONALES / CICLOS FORMATIVOS.

CONCEPTO	1990-91	1991-92	1992-93	1993-94
NIVEL II / GRADO MEDIO				
ALUMNADO MATRICULADO	2.856 (1)	5.188	9.392	14.213
En centros públicos	2.650	4.768	8.617	13.297
Hombres	1.321	2.226	4.294	6.834
Mujeres	1.329	2.542	4.323	6.463
En centros privados	206	420	775	916
Hombres	146	266	455	594
Mujeres	60	154	320	322
ALUMNADO QUE TERMINÓ LOS ESTUDIOS	1.894 (2)	2.864 (3)	4.744	..
Hombres	816	1.193	2.130	..
Mujeres	1.078	1.671	2.614	..
NIVEL III / GRADO SUPERIOR				
ALUMNADO MATRICULADO	4.540 (1)	8.605	12.960	16.187
En centros públicos	3.853	7.748	11.575	14.122
Hombres	1.855	3.817	5.804	7.165
Mujeres	1.998	3.931	5.771	6.957
En centros privados	687	857	1.385	2.065
Hombres	429	516	798	1.142
Mujeres	258	341	587	923
ALUMNADO QUE TERMINÓ LOS ESTUDIOS	3.013 (2)	5.010 (3)	6.784	..
Hombres	1.604	2.496	3.467	..
Mujeres	1.409	2.514	3.317	..

(1) Falta el dato de la Comunidad Valenciana.

(2) Falta el dato de Galicia.

(3) Faltan los datos de Cataluña y Galicia.

13. CENTROS, PROFESORADO, ALUMNADO MATRICULADO Y ALUMNADO QUE TERMINÓ LOS ESTUDIOS.

SERIES

ENSEÑANZAS DE RÉGIMEN ESPECIAL Y OTRAS ENSEÑANZAS DE NIVEL SECUNDARIO.

CONCEPTO	1984-85	1985-86	1986-87	1987-88	1988-89	1989-90	1990-91	1991-92	1992-93	1993-94
ARTES APLICADAS Y OFICIOS ARTÍSTICOS Y CERÁMICA										
Centros	91	95	92	87	94	101	99	102	102	100
Profesorado	1.980	2.037	2.123	2.057	2.596	2.496	2.619	2.773	2.891	2.856
Alumnado matriculado (1)	26.784	25.235	23.477	23.444	29.007	28.087	27.832	28.331	28.488	28.478
Artes Ap. y Oficios Art. y Cerámica	26.784 (2)	25.235 (2)	23.477	23.444	29.007	28.087	27.832	28.331	28.164	28.200
Artes Plást. y Diseño (C.F. gr.medio)	—	—	—	—	—	—	—	—	324	278
Alumnado que terminó los estudios	1.614	1.868	1.754	1.741	1.892	1.079	1.292	1.109	1.546	—
Artes Ap. y Oficios Art. y Cerámica	1.614 (2)	1.868 (2)	1.754	1.741	1.892	1.079 (3)	1.292 (4)	1.109 (5)	1.468 (6)	..
Artes Plást. y Diseño (C.F. gr.medio)	—	—	—	—	—	—	—	—	78 (7)	..
ENSEÑANZAS MUSICALES (*) (G. ELEMEN., MEDIO Y SUPER.)										
Centros (8)	158	163	171	176	277	358	404	508	452	502
Profesorado (8) , (9)	3.303	3.588	3.988	3.973	4.916	6.160	6.866	8.420	8.510	9.265
Alumnado matriculado (10)	131.156	131.311	127.610	127.636	151.664	173.367	191.978	192.556	155.419	149.855
Alumnado que terminó los estudios	1.963 (11)	6.114	7.904	7.136	7.081	5.776 (13)	5.939 (14)	10.882 (15)	9.852 (16)	..
ARTE DRAMÁTICO Y DANZA										
Centros	39	43	43	40	45	57	60	79	81	90
Profesorado	429	411	425	439	478	534	520	618	714	735
Alumnado matriculado (17)	13.333	13.441	13.610	13.048	11.786	12.888	12.347	13.179	11.040	7.967
Arte Dramático	1.434	1.370	1.406	1.082	1.054	1.062	1.104	1.088	913	322 (18)
Danza	11.899	12.071	12.204	11.966	10.732	11.826	11.243	12.091	10.127	7.645 (19)
Alumnado que terminó los estudios	298	324	353	288	218	236	323	552	467	—
Arte Dramático	132	91	90	101	58	51 (21)	99 (13)	199 (15)	130 (22)	..
Danza	166	233	263	187	160	185 (21)	224 (13)	353 (15)	337 (22)	..
CONSERVA. Y RESTAURACIÓN										
Centros	1	1	1	1	1	1	1	2	3	3
Profesorado	12	12	12	14	15	25	26	34	56	61
Alumnado matriculado	81	78	97	118	134	192	223	268	270	306
Alumnado que terminó los estudios	30	23	23	27	41	55	29	57	52	..
IDIOMAS										
Centros	13	15	24	43	54	73	99	116	131	138
Profesorado	639	681	791	1.079	1.255	1.600	1.966	2.197	2.415	2.502
Alumnado matriculado (1)	61.979	68.717	81.585	102.456	123.589	153.063	184.951	194.575	218.275	234.712
Alumnado que terminó los estudios	1.485	1.791	2.037	2.183	2.409	1.986 (23)	2.558 (24)	6.202 (25)	6.675 (26)	..
CAPACITACIÓN AGRARIA										
Centros	28	25	24	25	22	21	22	23	22	20
Profesorado	316	283	260	275	246	239	247	249	244	228
Alumnado matriculado	1.495	1.373	1.282	1.209	1.075	1.074	1.005	1.066	1.070	1.080
Alumnado que terminó los estudios	715	605	654	599	529	555	574	531	518	..
E. MILITAR (SUBOFICIALES)										
Centros	1	1	1	1	1	1	1	1	3	3
Profesorado	383	299	186	185	329	308	325	290	470	413
Alumnado matriculado	2.973	2.642	2.075	1.855	1.816	1.745	1.699	1.860	2.780	2.704
Alumnado que terminó los estudios	1.149	919	726	644	621	547	546	563	851	..

(*) Incluye también los datos de la Escuela Superior de Canto.

(1) Incluye solamente la Matrícula Oficial.

(2) En Artes y Oficios los datos están referidos a la Matrícula Total.

(3) En Artes y Oficios faltan los datos de Andalucía, Cataluña y Comunidad Valenciana.

(4) En Artes y Oficios faltan los datos de Andalucía, Comunidad Valenciana y Galicia.

(5) En Artes y Oficios faltan los datos de Andalucía, Comunidad Valenciana y Navarra.

(6) En Artes y Oficios faltan los datos de Andalucía, Comunidad Valenciana y País Vasco.

(7) Faltan los datos de Cataluña.

(8) Hasta el curso 1991—92 se refiere al número de Conservatorios y Centros no oficiales de Música. A partir del curso 1992—93 se refiere al número de Conservatorios y Centros autorizados.

(9) Incluye también al profesorado que imparte el grado superior de Enseñanzas Musicales y de la Escuela Superior de Canto.

(10) Incluye la Matrícula Oficial de grado elemental, medio y superior de Conservatorios y Centros no oficiales de Música y de la Escuela Superior de Canto.

(11) Falta el alumnado que terminó el Grado Elemental.

(12) Faltan los datos de Andalucía, Canarias y País Vasco.

(13) Faltan los datos de Andalucía y Comunidad Valenciana.

(14) Faltan los datos de Andalucía, Canarias, Comunidad Valenciana y Galicia.

(15) Faltan los datos de Andalucía.

(16) Faltan los datos de Canarias, Cataluña y Comunidad Valenciana y Navarra.

(17) Datos de Matrícula Total.

(18) Incluye solamente al alumnado matriculado en el Plan anterior 1974.

(19) Esta disminución es consecuencia de la implantación de la L.O.G.S.E., que ha supuesto la desaparición de la matrícula libre y la reducción de los centros autorizados para impartir esta enseñanza.

(20) Faltan los datos de Andalucía y Cataluña.

(21) Faltan los datos de Andalucía, Cataluña y Comunidad Valenciana.

(22) Faltan los datos de la Comunidad Valenciana.

(23) Faltan los datos de la Comunidad Valenciana y Navarra.

(24) Faltan los datos de la Andalucía, Comunidad Valenciana, Galicia y Navarra.

(25) Faltan los datos de la Andalucía y Navarra.

(26) Datos estimados en Andalucía, Canarias, Comunidad Valenciana y Galicia.

**I. SERIES ANUALES E INDICADORES
(1984-85 a 1993-94)**

I.2. INDICADORES ESTADÍSTICOS

**1. ÍNDICES DE VARIACIÓN DEL ALUMNADO MATRICULADO
Y DE LA POBLACIÓN ASOCIADA, POR CLASE DE ENSEÑANZA.**

INDICADORES

AMBOS SEXOS.

CLASE DE ENSEÑANZA	84-85	85-86	86-87	87-88	88-89	89-90	90-91	91-92	92-93	93-94
E. INFANTIL / PREESCOLAR										
Alumnado	100,0	98,4	94,7	92,0	88,2	87,3	87,7	89,5	91,8	94,5
Población de 3 a 5 años	100,0	95,2	89,8	86,3	82,8	80,1	77,4	75,3	73,5	72,1
E. PRIMARIA / E.G.B.										
Alumnado	100,0	99,2	98,8	95,7	93,3	90,1	86,6	82,4	79,2	75,9
Población de 6 a 13 años	100,0	98,6	96,7	94,0	91,1	87,6	84,1	80,6	77,1	74,0
E. SECUNDARIA Y F. PROFESIONAL										
Alumnado	100,0	103,6	106,6	113,1	118,5	123,4	128,1	131,7	133,6	135,7
Población de 14 a 18 años	100,0	99,6	99,4	99,3	99,3	99,3	99,1	98,4	97,2	95,0
E. Secundaria (General)										
Alumnado (1)	100,0	105,8	109,9	118,3	125,2	130,1	134,6	138,0	141,8	146,1
Población de 14 a 17 años	100,0	99,7	99,6	99,6	99,8	99,7	99,3	98,4	96,8	94,3
Formación Profesional										
Alumnado (2)	100,0	100,0	101,1	104,7	107,7	112,5	117,5	121,3	120,2	118,7
Población de 14 a 18 años	100,0	99,6	99,4	99,3	99,3	99,3	99,1	98,4	97,2	95,0

HOMBRES.

CLASE DE ENSEÑANZA	84-85	85-86	86-87	87-88	88-89	89-90	90-91	91-92	92-93	93-94
E. INFANTIL / PREESCOLAR										
Alumnado	100,0	98,8	94,6	92,7	88,9	88,1	88,7	90,8	93,2	96,0
Población de 3 a 5 años	100,0	95,5	90,4	86,7	83,0	80,3	77,4	75,3	73,6	72,0
E. PRIMARIA / E.G.B.										
Alumnado	100,0	99,2	98,5	95,9	93,5	90,3	86,6	82,7	79,5	76,3
Población de 6 a 13 años	100,0	98,6	96,6	94,0	91,1	87,7	84,2	80,8	77,3	74,2
E. SECUNDARIA Y F. PROFESIONAL										
Alumnado	100,0	103,5	106,6	112,6	116,6	120,4	124,3	126,6	128,1	130,3
Población de 14 a 18 años	100,0	99,6	99,5	99,5	99,5	99,5	99,3	98,6	97,4	95,2
E. Secundaria (General)										
Alumnado (1)	100,0	107,1	111,3	120,4	125,7	129,8	134,1	139,3	143,2	147,6
Población de 14 a 17 años	100,0	99,8	99,7	99,8	100,0	99,9	99,5	98,6	97,0	94,5
Formación Profesional										
Alumnado (2)	100,0	99,0	100,5	102,5	104,8	108,4	111,7	110,1	108,7	107,9
Población de 14 a 18 años	100,0	99,6	99,5	99,5	99,5	99,5	99,3	98,6	97,4	95,2

MUJERES.

CLASE DE ENSEÑANZA	84-85	85-86	86-87	87-88	88-89	89-90	90-91	91-92	92-93	93-94
E. INFANTIL / PREESCOLAR										
Alumnado	100,0	97,9	94,7	91,3	87,4	86,4	86,6	88,2	90,5	93,0
Población de 3 a 5 años	100,0	94,9	89,3	85,9	82,7	80,0	77,4	75,2	73,5	72,2
E. PRIMARIA / E.G.B.										
Alumnado	100,0	99,1	99,2	95,4	93,1	89,8	86,5	82,1	78,9	75,4
Población de 6 a 13 años	100,0	98,6	96,8	94,1	91,0	87,5	83,9	80,4	76,9	73,7
E. SECUNDARIA Y F. PROFESIONAL										
Alumnado	100,0	103,7	106,5	113,7	120,5	126,5	132,0	136,9	139,2	141,3
Población de 14 a 18 años	100,0	99,5	99,2	99,1	99,1	99,1	98,9	98,2	96,9	94,8
E. Secundaria (General)										
Alumnado (1)	100,0	104,7	108,7	116,6	124,7	130,4	135,1	136,9	140,5	144,8
Población de 14 a 17 años	100,0	99,6	99,4	99,5	99,6	99,4	99,2	98,3	96,6	94,2
Formación Profesional										
Alumnado (2)	100,0	101,5	102,0	107,7	111,7	118,4	125,4	136,9	136,4	133,9
Población de 14 a 18 años	100,0	99,5	99,2	99,1	99,1	99,1	98,9	98,2	96,9	94,8

(1) Incluye B.U.P. y C.O.U., Bachillerato Experimental, Educación Secundaria Obligatoria y Bachillerato LOGSE.

(2) Incluye Formación Profesional y Módulos Profesionales Nivel II.

AMBOS SEXOS.

CLASE DE ENSEÑANZA	84-85	85-86	86-87	87-88	88-89	89-90	90-91	91-92	92-93	93-94
E. INFANTIL / PREESCOLAR (1) (3 - 5 años)	66,9	69,2	70,6	71,3	71,3	73,0	75,2	78,2	81,5	84,6
E. PRIMARIA / E.G.B. (2) (6 - 13 años)	108,8	109,4	111,2	110,7	111,5	111,8	112,0	111,3	111,8	111,6
E. SECUNDARIA Y F. PROFESIONAL (14 - 18 años)	57,9	60,3	62,2	66,0	69,1	72,0	74,9	77,5	79,7	82,8
E. Secundaria (General) (3) (14 - 17 años)	45,0	47,8	49,7	53,5	56,5	58,8	61,0	63,1	65,9	69,7
Formación Profesional (4) (14 - 18 años)	22,0	22,2	22,4	23,2	23,9	25,0	26,1	27,2	27,3	27,6

HOMBRES.

CLASE DE ENSEÑANZA	84-85	85-86	86-87	87-88	88-89	89-90	90-91	91-92	92-93	93-94
E. INFANTIL / PREESCOLAR (1) (3 - 5 años)	65,4	67,8	68,5	70,0	70,2	72,0	74,4	77,5	80,8	84,1
E. PRIMARIA / E.G.B. (2) (6 - 13 años)	109,0	109,8	111,2	111,3	112,0	112,3	112,2	111,7	112,2	112,1
E. SECUNDARIA Y F. PROFESIONAL (14 - 18 años)	57,4	59,7	61,6	65,0	67,3	69,5	71,9	73,7	75,6	78,6
E. Secundaria (General) (3) (14 - 17 años)	40,6	43,6	45,3	48,9	51,0	52,7	54,7	57,4	59,9	63,4
Formación Profesional (4) (14 - 18 años)	25,1	24,9	25,3	25,8	26,4	27,3	28,2	28,0	28,0	28,4

MUJERES.

CLASE DE ENSEÑANZA	84-85	85-86	86-87	87-88	88-89	89-90	90-91	91-92	92-93	93-94
E. INFANTIL / PREESCOLAR (1) (3 - 5 años)	68,6	70,8	72,8	72,8	72,5	74,0	76,1	79,0	82,2	85,2
E. PRIMARIA / E.G.B. (2) (6 - 13 años)	108,5	109,0	111,2	110,1	111,0	111,3	111,8	110,9	111,3	111,0
E. SECUNDARIA Y F. PROFESIONAL (14 - 18 años)	58,5	61,0	62,8	67,1	71,1	74,7	78,1	81,5	84,0	87,2
E. Secundaria (General) (3) (14 - 17 años)	49,7	52,2	54,3	58,2	62,2	65,1	67,7	69,2	72,2	76,4
Formación Profesional (4) (14 - 18 años)	18,9	19,3	19,4	20,5	21,3	22,6	24,0	26,3	26,6	26,7

Definición : Es la relación entre el total de alumnado, de cualquier edad, matriculado en la enseñanza considerada, y la población del grupo de "edad teórica", que está determinado por la edad de admisión y la duración normal de la enseñanza.

(1) En este nivel se ha calculado la tasa neta del grupo de edad (3 - 5 años).

(2) Se obtienen valores superiores a 100,0 debido a la inclusión de alumnado de 14 y 15 años (no incluido en el grupo de "edad teórica").

(3) Incluye B.U.P. y C.O.U., Bachillerato Experimental, Educación Secundaria Obligatoria y Bachillerato LOGSE.

(4) Incluye Formación Profesional y Módulos Profesionales Nivel II.

**3. TASA NETA DE ESCOLARIDAD, EN EDADES SIGNIFICATIVAS,
POR CLASE DE ENSEÑANZA.**

INDICADORES

(Continúa)

AMBOS SEXOS.

EDAD Y CLASE DE ENSEÑANZA	84-85	85-86	86-87	87-88	88-89	89-90	90-91	91-92	92-93	93-94
3 años	16,2	16,5	16,9	18,1	18,7	21,6	27,7	37,2	45,2	52,7
4 años	80,0	86,4	87,4	91,0	90,8	92,7	94,8	95,1	96,8	98,3
5 años	99,6	100,0	100,0	100,0	100,0	100,0	100,0	100,0	100,0	100,0
14 años	86,9	90,0	92,9	96,6	98,7	98,7	100,0	100,0	100,0	100,0
E. PRIMARIA / E.G.B.	32,4	32,7	33,6	35,0	34,0	33,9	33,3	33,0	31,8	32,4
E. Secundaria (General) (1)	38,5	42,2	44,5	46,8	49,4	50,4	52,1	53,2	53,8	56,4
Formación Profesional (2)	16,0	15,1	14,8	14,8	15,3	14,4	14,6	13,8	14,4	11,2
15 años	73,8	76,7	79,4	82,6	83,7	86,2	89,5	91,5	93,8	93,8
E. PRIMARIA / E.G.B.	10,0	10,5	10,9	10,6	10,0	9,8	10,4	10,0	10,8	11,2
E. Secundaria (General) (1)	41,0	44,2	46,5	50,0	51,8	53,8	55,7	57,7	59,9	62,4
Formación Profesional (2)	22,8	22,0	22,0	22,0	21,9	22,6	23,4	23,8	23,1	20,2
16 años	58,2	60,4	61,0	65,0	68,7	70,6	73,9	76,0	78,2	80,3
E. Secundaria (General) (1)	37,8	40,1	40,7	44,4	47,8	49,0	51,3	53,1	55,5	58,2
Formación Profesional (2)	20,4	20,3	20,3	20,6	20,9	21,6	22,6	22,9	22,7	22,1
17 años	50,9	51,9	53,6	56,6	59,6	62,1	64,3	67,2	69,9	72,9
E. Secundaria (General) (1)	34,6	35,6	37,1	39,6	42,3	44,1	45,5	47,7	49,7	52,2
Formación Profesional (2)	16,3	16,3	16,5	17,0	17,3	18,0	18,8	19,5	20,2	20,7
18 años	26,7	27,6	28,4	30,1	30,8	33,2	34,8	35,7	38,3	41,8
E. Secundaria (General) (1)	13,9	14,2	14,9	16,1	16,5	17,8	18,6	19,0	20,6	23,0
Formación Profesional (2)	12,8	13,4	13,5	14,0	14,3	15,4	16,2	16,7	17,7	18,8

HOMBRES.

EDAD Y CLASE DE ENSEÑANZA	84-85	85-86	86-87	87-88	88-89	89-90	90-91	91-92	92-93	93-94
3 años	15,4	16,0	16,3	17,6	18,3	21,2	27,1	36,6	44,6	52,0
4 años	78,6	84,0	84,7	89,6	89,2	91,7	94,0	94,3	96,1	97,8
5 años	97,9	100,0	100,0	100,0	100,0	100,0	100,0	100,0	100,0	100,0
14 años	89,4	92,5	94,4	98,7	99,9	99,2	100,0	100,0	100,0	100,0
E. PRIMARIA / E.G.B.	35,3	35,9	36,8	38,7	37,7	37,6	37,2	37,5	36,4	37,4
E. Secundaria (General) (1)	34,5	38,4	39,9	42,4	44,3	44,8	46,0	47,8	48,3	50,4
Formación Profesional (2)	19,6	18,2	17,7	17,6	17,9	16,8	16,8	14,7	15,3	12,2
15 años	76,2	79,1	81,8	84,1	84,4	86,0	89,2	90,6	93,1	92,8
E. PRIMARIA / E.G.B.	11,4	12,0	12,5	12,2	11,5	11,3	12,0	11,8	12,9	13,4
E. Secundaria (General) (1)	36,9	40,4	42,5	45,5	46,6	48,1	49,9	52,3	54,9	56,9
Formación Profesional (2)	27,9	26,7	26,8	26,4	26,3	26,6	27,3	26,5	25,3	22,5
16 años	58,4	60,6	62,4	65,4	67,5	68,5	71,3	72,7	74,5	77,2
E. Secundaria (General) (1)	34,1	36,5	38,1	41,0	42,9	43,5	45,4	47,9	50,0	53,0
Formación Profesional (2)	24,3	24,1	24,3	24,4	24,6	25,0	25,9	24,8	24,5	24,2
17 años	49,7	51,0	52,4	55,1	57,6	59,2	61,0	63,0	65,3	68,3
E. Secundaria (General) (1)	31,0	32,3	33,3	35,7	37,9	39,1	40,2	42,7	44,3	46,4
Formación Profesional (2)	18,7	18,7	19,1	19,4	19,7	20,1	20,8	20,3	21,0	21,9
18 años	26,9	27,7	28,7	29,8	30,7	33,1	34,5	34,4	36,8	40,5
E. Secundaria (General) (1)	12,8	13,2	13,8	14,9	15,4	16,6	17,3	17,7	19,2	21,4
Formación Profesional (2)	14,1	14,5	14,9	14,9	15,3	16,5	17,2	16,7	17,6	19,1

**3. TASA NETA DE ESCOLARIDAD, EN EDADES SIGNIFICATIVAS,
POR CLASE DE ENSEÑANZA.**

INDICADORES

(conclusión)

MUJERES.

EDAD Y CLASE DE ENSEÑANZA	84-85	85-86	86-87	87-88	88-89	89-90	90-91	91-92	92-93	93-94
3 años	17,0	17,0	17,5	18,7	19,1	22,1	28,3	37,9	45,9	53,4
4 años	81,6	88,9	90,2	92,5	92,4	93,9	95,7	95,9	97,5	98,9
5 años	100,0	100,0	100,0	100,0	100,0	100,0	100,0	100,0	100,0	100,0
14 años	84,2	87,4	91,3	94,4	97,5	98,2	100,0	100,0	100,0	100,0
E.G.B. / E. PRIMARIA	29,3	29,4	30,2	31,0	30,1	30,0	29,1	28,1	26,9	27,2
E. Secundaria (General) (1)	42,7	46,3	49,3	51,6	54,9	56,2	58,6	59,2	59,6	62,7
Formación Profesional (2)	12,2	11,7	11,8	11,8	12,5	12,0	12,3	12,7	13,5	10,1
15 años	71,3	74,1	76,9	81,0	82,9	86,4	89,9	92,4	94,7	95,0
E.G.B. / E. PRIMARIA	8,6	8,9	9,2	9,0	8,5	8,3	8,7	8,1	8,5	8,8
E. Secundaria (General) (1)	45,2	48,1	50,7	54,6	57,1	59,7	62,0	63,4	65,5	68,4
Formación Profesional (2)	17,5	17,1	17,0	17,4	17,3	18,4	19,2	20,9	20,7	17,8
16 años	57,9	60,1	59,6	64,6	70,0	72,9	76,6	79,4	82,1	83,5
E. Secundaria (General) (1)	41,7	43,9	43,4	48,0	53,0	54,8	57,4	58,4	61,2	63,7
Formación Profesional (2)	16,2	16,2	16,2	16,6	17,0	18,1	19,2	21,0	20,9	19,8
17 años	52,1	53,0	54,8	58,2	61,6	65,1	67,6	71,7	74,7	77,8
E. Secundaria (General) (1)	38,4	39,3	41,0	43,7	46,8	49,4	50,8	53,1	55,4	58,3
Formación Profesional (2)	13,7	13,7	13,8	14,5	14,8	15,7	16,8	18,6	19,3	19,5
18 años	26,4	27,5	28,1	30,3	31,0	33,4	35,2	37,1	39,9	43,3
E. Secundaria (General) (1)	15,0	15,2	16,0	17,3	17,7	19,1	20,0	20,4	22,1	24,7
Formación Profesional (2)	11,4	12,3	12,1	13,0	13,3	14,3	15,2	16,7	17,8	18,6

Definición : Es la relación entre el alumnado de una edad concreta de la enseñanza considerada, respecto a la población de esa edad.

(1) Incluye B.U.P. y C.O.U., Bachillerato Experimental, Educación Secundaria Obligatoria y Bachillerato LOGSE.

(2) Incluye Formación Profesional y Módulos Profesionales Nivel II.

AMBOS SEXOS.

EDAD	84-85	85-86	86-87	87-88	88-89	89-90	90-91	91-92	92-93	93-94
8 años	89,3	89,7	90,2	89,0	90,5	90,8	91,1	91,4	91,5	94,4
11 años	79,7	80,5	81,4	80,6	82,2	82,7	82,8	83,2	83,3	84,5
13 años	66,3	68,1	69,3	69,2	71,4	71,7	72,0	72,9	73,2	74,4
14 años	54,3	57,2	59,2	69,2	63,8	64,8	66,7	67,0	68,1	67,4
15 años	41,7	43,0	44,8	53,3	49,1	52,0	54,9	57,3	57,7	55,0
16 años	31,1	32,1	31,7	39,9	37,1	38,2	40,4	41,6	43,7	42,7

HOMBRES.

EDAD	84-85	85-86	86-87	87-88	88-89	89-90	90-91	91-92	92-93	93-94
8 años	87,7	88,1	88,6	87,5	89,1	89,3	89,6	89,8	89,9	93,3
11 años	77,5	78,3	79,2	78,3	80,0	80,5	80,6	80,5	80,6	81,8
13 años	62,8	64,6	65,7	65,7	68,1	68,1	68,4	68,7	68,8	69,9
14 años	53,8	56,4	57,9	66,6	61,2	61,7	62,8	62,6	63,5	62,4
15 años	40,3	41,4	43,2	50,2	46,2	48,7	51,3	53,1	53,2	49,8
16 años	29,2	30,3	30,8	37,0	34,0	34,7	36,3	37,4	39,1	37,8

MUJERES.

EDAD	84-85	85-86	86-87	87-88	88-89	89-90	90-91	91-92	92-93	93-94
8 años	91,0	91,3	91,9	90,7	92,0	92,3	92,7	93,1	93,2	95,6
11 años	82,0	82,9	83,6	83,0	84,6	85,1	85,2	86,0	86,3	87,3
13 años	70,0	71,8	73,0	73,0	74,9	75,5	75,9	77,4	77,8	79,0
14 años	54,9	58,0	60,5	72,0	66,5	68,2	70,8	71,8	72,9	72,7
15 años	43,2	44,7	46,5	56,7	52,2	55,6	58,7	61,7	62,5	60,5
16 años	33,1	34,0	32,6	42,9	40,3	42,0	44,8	46,0	48,6	47,9

Definición: Es la proporción de la población de la edad considerada, que se encuentra matriculada en el/los curso/s teórico/s correspondiente/s a esa edad.

Cursos teóricos : 8 años - 3º de E. Primaria / E.G.B.

11 años - 6º de E. Primaria / E.G.B.

13 años - 8º de E.G.B. y 2º de E. Secundaria Obligatoria.

14 años - 1º de B.U.P., 1º de Bachillerato Experimental, 3º de E. Secundaria Obligatoria y 1º de F.P. I.

15 años - 2º de B.U.P., 2º de Bachillerato Experimental, 4º de E. Secundaria Obligatoria y 2º de F.P. I.

16 años - 3º de B.U.P., 3º de Bachillerato Experimental, 1º de Bachillerato L.O.G.S.E., Curso de Acceso a F.P. II y 1º de F.P. II (Régimen Enseñanzas Especializadas).

**5. ESPERANZA DE VIDA ESCOLAR A LOS 6 AÑOS
EN ENSEÑANZAS ANTERIORES A LA UNIVERSIDAD.**

INDICADORES

SEXO	84-85	85-86	86-87	87-88	88-89	89-90	90-91	91-92	92-93	93-94
AMBOS SEXOS	11,1	11,3	11,4	11,5	11,6	11,8	11,9	12,0	12,1	12,2
HOMBRES	11,2	11,3	11,4	11,5	11,6	11,7	11,8	11,9	12,0	12,1
MUJERES	11,1	11,2	11,3	11,5	11,7	11,8	12,0	12,1	12,2	12,3

Definición : Es el número medio de años de permanencia en los niveles anteriores a la universidad, de un niño/a que comienza los estudios a los 6 años.

**6. PROPORCIÓN DEL ALUMNADO MATRICULADO EN CENTROS PÚBLICOS,
POR CLASE DE ENSEÑANZA.**

INDICADORES

AMBOS SEXOS.

CLASE DE ENSEÑANZA	84-85	85-86	86-87	87-88	88-89	89-90	90-91	91-92	92-93	93-94
E. INFANTIL / PREESCOLAR	61,0	62,3	62,8	62,9	62,5	61,7	61,5	61,9	63,7	64,9
E. PRIMARIA / E.G.B.	64,2	64,7	64,5	65,6	65,2	65,2	65,0	64,9	65,0	65,5
E. SECUNDARIA Y F. PROFESIONAL	63,9	65,2	67,3	68,5	68,9	70,1	70,7	71,8	72,6	74,0
E. Secundaria (General)	67,9	68,9	69,7	70,6	70,5	71,3	71,7	72,6	73,5	75,2
B.U.P. y C.O.U.	67,9	69,0	69,9	70,8	70,5	71,3	71,4	71,8	71,9	72,8
Bachillerato Experimental	—	62,7	61,8	66,5	69,2	72,5	76,2	82,6	77,4	69,0
E. Secundaria Obligatoria	—	—	—	—	—	—	—	—	91,7	93,2
Bachillerato LOGSE	—	—	—	—	—	—	—	—	83,8	91,3
Formación Profesional (E. Secundaria)	57,4	58,8	63,1	64,5	66,1	67,7	68,9	70,2	71,0	71,6
F.P.	57,4	58,8	63,1	64,5	66,1	67,7	68,8	70,1	70,8	71,2
Módulos Profesionales Nivel II	—	—	—	—	—	—	92,8	91,9	91,7	93,6

HOMBRES.

CLASE DE ENSEÑANZA	84-85	85-86	86-87	87-88	88-89	89-90	90-91	91-92	92-93	93-94
E. INFANTIL / PREESCOLAR	63,8	64,7	64,8	65,1	64,0	63,2	62,8	63,1	64,8	66,0
E. PRIMARIA / E.G.B.	66,9	67,2	66,6	67,9	67,4	67,3	67,0	66,6	66,6	67,0
E. SECUNDARIA Y F. PROFESIONAL	65,3	66,3	68,1	69,1	69,6	70,8	71,4	72,1	72,7	74,0
E. Secundaria (General)	65,4	66,7	67,8	68,7	68,7	70,1	70,5	71,2	72,1	74,1
B.U.P. y C.O.U.	65,4	66,8	68,0	68,8	68,7	70,0	70,1	70,1	70,3	71,4
Bachillerato Experimental	—	61,9	61,4	65,6	68,3	72,5	76,4	82,3	76,8	68,3
E. Secundaria Obligatoria	—	—	—	—	—	—	—	—	91,2	92,7
Bachillerato LOGSE	—	—	—	—	—	—	—	—	83,4	90,4
Formación Profesional (E. Secundaria)	65,2	65,8	68,5	69,7	71,1	71,8	72,8	73,7	73,7	74,0
F.P.	65,2	65,8	68,5	69,7	71,1	71,8	72,7	73,6	73,5	73,7
Módulos Profesionales Nivel II	—	—	—	—	—	—	90,0	89,3	90,4	92,0

MUJERES.

CLASE DE ENSEÑANZA	84-85	85-86	86-87	87-88	88-89	89-90	90-91	91-92	92-93	93-94
E. INFANTIL / PREESCOLAR	58,2	59,7	60,9	60,6	61,0	60,3	60,2	60,7	62,6	63,8
E. PRIMARIA / E.G.B.	61,4	62,1	62,4	63,2	62,9	63,0	62,8	63,0	63,2	63,8
E. SECUNDARIA Y F. PROFESIONAL	62,4	64,1	66,5	67,8	68,2	69,3	70,0	71,4	72,6	73,9
E. Secundaria (General)	70,0	70,9	71,3	72,4	72,0	72,4	72,7	73,9	74,7	76,1
B.U.P. y C.O.U.	70,0	71,0	71,5	72,5	72,1	72,4	72,5	73,2	73,3	74,0
Bachillerato Experimental	—	63,8	62,3	67,5	70,2	72,6	75,9	83,0	78,1	69,8
E. Secundaria Obligatoria	—	—	—	—	—	—	—	—	92,3	93,7
Bachillerato LOGSE	—	—	—	—	—	—	—	—	84,1	92,1
Formación Profesional (E. Secundaria)	46,5	49,3	55,7	57,6	59,4	62,4	64,0	66,3	68,1	68,9
F.P.	46,5	49,3	55,7	57,6	59,4	62,4	63,9	66,2	67,8	68,4
Módulos Profesionales Nivel II	—	—	—	—	—	—	95,7	94,3	93,1	95,3

**7. DISTRIBUCIÓN PORCENTUAL DEL ALUMNADO MATRICULADO
EN E. SECUNDARIA Y F. PROFESIONAL, POR CLASE DE ENSEÑANZA.**

INDICADORES

AMBOS SEXOS.

CLASE DE ENSEÑANZA	84-85	85-86	86-87	87-88	88-89	89-90	90-91	91-92	92-93	93-94
E. SECUNDARIA Y F. PROFESIONAL	100,0	100,0	100,0	100,0	100,0	100,0	100,0	100,0	100,0	100,0
E. Secundaria (General)	62,0	63,3	63,9	64,8	65,4	65,3	65,1	64,9	65,7	66,8
B.U.P. y C.O.U.	62,0	62,2	62,3	62,8	63,0	62,4	61,3	59,9	58,4	56,7
Bachillerato Experimental	—	1,1	1,6	2,0	2,4	2,9	3,8	5,0	2,7	1,8
E. Secundaria Obligatoria	—	—	—	—	—	—	—	—	4,1	7,0
Bachillerato LOGSE	—	—	—	—	—	—	—	—	0,5	1,3
Formación Profesional (E. Secundaria)	38,0	36,7	36,1	35,2	34,6	34,7	34,9	35,1	34,3	33,2
F.P.	38,0	36,7	36,1	35,2	34,6	34,7	34,8	34,9	33,9	32,7
Módulos Profesionales Nivel II	—	—	—	—	—	—	0,1	0,2	0,4	0,5

HOMBRES.

CLASE DE ENSEÑANZA	84-85	85-86	86-87	87-88	88-89	89-90	90-91	91-92	92-93	93-94
E. SECUNDARIA Y F. PROFESIONAL	100,0	100,0	100,0	100,0	100,0	100,0	100,0	100,0	100,0	100,0
E. Secundaria (General)	56,4	58,3	58,9	60,3	60,8	60,8	60,8	62,0	63,0	63,9
B.U.P. y C.O.U.	56,4	57,1	57,1	58,1	58,3	57,7	56,7	56,7	55,3	53,4
Bachillerato Experimental	—	1,2	1,8	2,2	2,5	3,1	4,1	5,3	2,9	2,0
E. Secundaria Obligatoria	—	—	—	—	—	—	—	—	4,3	7,3
Bachillerato LOGSE	—	—	—	—	—	—	—	—	0,5	1,2
Formación Profesional (E. Secundaria)	43,6	41,7	41,1	39,7	39,2	39,2	39,2	38,0	37,0	36,1
F.P.	43,6	41,7	41,1	39,7	39,2	39,2	39,1	37,8	36,6	35,5
Módulos Profesionales Nivel II	—	—	—	—	—	—	0,1	0,2	0,4	0,6

MUJERES.

CLASE DE ENSEÑANZA	84-85	85-86	86-87	87-88	88-89	89-90	90-91	91-92	92-93	93-94
E. SECUNDARIA Y F. PROFESIONAL	100,0	100,0	100,0	100,0	100,0	100,0	100,0	100,0	100,0	100,0
E. Secundaria (General)	67,7	68,4	69,1	69,4	70,0	69,8	69,3	67,7	68,3	69,4
B.U.P. y C.O.U.	67,7	67,5	67,5	67,5	67,8	67,1	65,8	63,0	61,3	59,9
Bachillerato Experimental	—	0,9	1,4	1,9	2,3	2,7	3,5	4,7	2,5	1,6
E. Secundaria Obligatoria	—	—	—	—	—	—	—	—	4,0	6,6
Bachillerato LOGSE	—	—	—	—	—	—	—	—	0,5	1,3
Formación Profesional (E. Secundaria)	32,3	31,6	30,9	30,6	30,0	30,2	30,7	32,3	31,7	30,6
F.P.	32,3	31,6	30,9	30,6	30,0	30,2	30,6	32,1	31,3	30,1
Módulos Profesionales Nivel II	—	—	—	—	—	—	0,1	0,2	0,4	0,5

AMBOS SEXOS.

NIVELES DE ENSEÑANZA	1984-85	1985-86	1986-87	1987-88	1988-89	1989-90	1990-91	1991-92	1992-93
Certificado Escolaridad (14 años)	30,9	28,6	25,8	24,1	23,1	22,6	23,2	23,1	22,5
Graduado Escolar (14 años) (1)	71,3	75,0	76,7	77,6	78,3	78,4	79,4	80,7	83,6
E.S.O. (Segundo ciclo) (16 años)	—	—	—	—	—	—	—	—	1,8
B.U.P. (17 años) (2)	24,2	27,6	28,4	30,8	41,5	43,0	43,8
Bachillerato Experimental (18 años)	—	—	0,1	0,2	0,5	0,8	0,9	1,0	1,1
Bachillerato LOGSE (18 años)	—	—	—	—	—	—	—	—	0,2
C.O.U. (18 años)	25,9	25,7	26,4	27,9	30,2	32,1	32,9	33,2	34,9
F.P. I (Técnico Auxiliar) (16 años)	17,9	16,9	14,9	17,2	16,9	17,8	18,1	17,6	18,0
F.P. II (Técnico Especialista) (19 años)	7,7	8,4	8,8	10,0	10,1	10,7	11,6	11,9	13,1

HOMBRES.

NIVELES DE ENSEÑANZA	1984-85	1985-86	1986-87	1987-88	1988-89	1989-90	1990-91	1991-92	1992-93
Certificado Escolaridad (14 años)	34,4	31,8	28,7	26,8	26,1	26,2	27,1	27,4	27,2
Graduado Escolar (14 años) (1)	67,9	71,8	73,6	75,2	75,6	75,6	75,7	76,0	79,0
E.S.O. (Segundo ciclo) (16 años)	—	—	—	—	—	—	—	—	1,7
B.U.P. (17 años) (2)	21,7	24,4	24,5	26,0	36,0	37,4	38,3
Bachillerato Experimental (18 años)	—	—	0,1	0,3	0,6	0,9	0,7	0,9	0,9
Bachillerato LOGSE (18 años)	—	—	—	—	—	—	—	—	0,2
C.O.U. (18 años)	23,0	22,9	23,7	24,4	26,8	28,1	28,7	28,9	30,4
F.P. I (Técnico Auxiliar) (16 años)	17,6	16,4	14,2	17,2	16,9	17,9	17,8	17,0	17,2
F.P. II (Técnico Especialista) (19 años)	8,3	8,8	9,3	10,3	10,4	11,1	11,3	11,3	12,3

MUJERES.

NIVELES DE ENSEÑANZA	1984-85	1985-86	1986-87	1987-88	1988-89	1989-90	1990-91	1991-92	1992-93
Certificado Escolaridad (14 años)	27,2	25,2	22,8	21,3	19,9	18,7	19,1	18,6	17,6
Graduado Escolar (14 años) (1)	74,9	78,3	79,9	80,2	81,1	81,5	83,3	85,7	88,5
E.S.O. (Segundo ciclo) (16 años)	—	—	—	—	—	—	—	—	1,9
B.U.P. (17 años) (2)	26,8	31,0	32,5	36,0	47,3	48,8	49,7
Bachillerato Experimental (18 años)	—	—	0,1	0,2	0,5	0,8	1,0	1,1	1,2
Bachillerato LOGSE (18 años)	—	—	—	—	—	—	—	—	0,2
C.O.U. (18 años)	29,0	28,7	29,2	31,5	33,7	36,2	37,4	37,8	39,8
F.P. I (Técnico Auxiliar) (16 años)	18,3	17,4	15,7	17,1	16,9	17,8	18,4	18,2	18,8
F.P. II (Técnico Especialista) (19 años)	7,0	7,9	8,4	9,6	9,7	10,4	11,9	12,6	14,0

Definición : Es la relación entre el alumnado, de todas las edades, que termina un estudio, respecto al total de población que tiene la "edad teórica" de finalización de dicho estudio.

(1) Incluye, además del Graduado Escolar, el alumnado que termina Primer Ciclo de E. Secundaria Obligatoria.

(2) Se refiere al alumnado que promociona 3º de B.U.P.

9. ÍNDICES DE VARIACIÓN DEL PROFESORADO, POR TITULARIDAD DEL CENTRO Y CLASE DE ENSEÑANZA.

INDICADORES

TITULARIDAD DEL CENTRO Y CLASE DE ENSEÑANZA	84-85	85-86	86-87	87-88	88-89	89-90	90-91	91-92	92-93	93-94
TODOS LOS CENTROS										
E. INFANTIL / PREESCOLAR	100,0	102,0	101,1	101,9	100,5	100,2	103,2	113,2	126,6	133,2
E. PRIMARIA / E.G.B.	100,0	101,9	101,7	101,5	103,2	106,2	107,8	107,1	103,0	102,5
E. SECUNDARIA Y F. PROFESIONAL	100,0	103,1	104,5	110,6	117,5	125,2	131,9	138,3	140,9	144,8
CENTROS PUBLICOS										
E. INFANTIL / PREESCOLAR	100,0	104,1	105,3	107,1	106,6	106,2	109,6	119,8	135,1	141,3
E. PRIMARIA / E.G.B.	100,0	103,0	105,1	106,2	109,5	112,8	115,0	115,7	111,2	111,0
E. SECUNDARIA Y F. PROFESIONAL	100,0	105,2	109,7	118,6	127,5	139,1	148,3	157,5	162,1	168,2
CENTROS PRIVADOS										
E. INFANTIL / PREESCOLAR	100,0	98,4	93,9	92,7	89,9	89,6	92,2	101,8	111,8	118,9
E. PRIMARIA / E.G.B.	100,0	99,8	95,3	92,5	91,0	93,6	94,2	90,5	87,3	86,1
E. SECUNDARIA Y F. PROFESIONAL	100,0	99,0	94,4	94,7	98,0	97,9	99,6	100,6	99,3	98,9

10. PROPORCIÓN DE PROFESORADO MUJERES, POR TITULARIDAD DEL CENTRO Y CLASE DE ENSEÑANZA.

TITULARIDAD DEL CENTRO Y CLASE DE ENSEÑANZA	84-85	85-86	86-87	87-88	88-89	89-90	90-91	91-92	92-93	93-94
TODOS LOS CENTROS										
E. INFANTIL / PREESCOLAR	94,2	92,8	96,0	93,5	93,9	94,1	95,3	95,7	95,8	96,1
E. PRIMARIA / E.G.B.	61,1	61,3	61,6	61,6	61,8	63,0	63,5	64,9	65,0	65,3
E. SECUNDARIA Y F. PROFESIONAL	41,9	42,7	44,3	46,1	47,5	48,7	49,6	48,7	48,3	48,5
CENTROS PUBLICOS										
E. INFANTIL / PREESCOLAR	93,0	92,1	95,3	92,4	93,0	93,1	94,7	94,9	95,0	95,4
E. PRIMARIA / E.G.B.	58,7	59,2	59,8	59,6	60,3	61,3	61,9	63,4	63,4	63,9
E. SECUNDARIA Y F. PROFESIONAL	41,2	41,9	44,0	46,3	47,6	49,2	50,2	48,5	48,2	48,4
CENTROS PRIVADOS										
E. INFANTIL / PREESCOLAR	96,4	94,1	97,4	95,9	96,0	96,2	96,6	97,2	97,3	97,6
E. PRIMARIA / E.G.B.	65,6	65,3	65,4	66,0	65,3	66,8	67,3	68,5	68,8	68,7
E. SECUNDARIA Y F. PROFESIONAL	43,3	44,4	45,0	45,7	47,4	47,1	47,9	49,3	48,5	48,9

11. RATIO ALUMNADO MATRICULADO / PROFESORADO, POR TITULARIDAD DEL CENTRO Y CLASE DE ENSEÑANZA.

TITULARIDAD DEL CENTRO Y CLASE DE ENSEÑANZA	84-85	85-86	86-87	87-88	88-89	89-90	90-91	91-92	92-93	93-94
TODOS LOS CENTROS										
E. INFANTIL / PREESCOLAR	29,5	28,5	27,7	26,7	25,9	25,7	25,1	23,4	21,4	21,0
E. PRIMARIA / E.G.B.	25,4	24,7	24,7	23,9	23,0	21,5	20,4	19,5	19,5	18,8
E. SECUNDARIA Y F. PROFESIONAL	15,7	15,8	16,1	16,1	15,9	15,5	15,3	15,0	14,9	14,7
CENTROS PUBLICOS										
E. INFANTIL / PREESCOLAR	28,4	27,4	26,3	25,1	24,1	23,6	22,9	21,5	20,1	20,2
E. PRIMARIA / E.G.B.	24,8	24,1	23,4	22,8	21,5	20,1	18,9	17,8	17,9	17,3
E. SECUNDARIA Y F. PROFESIONAL	15,2	15,3	15,5	15,5	15,2	14,8	14,5	14,3	14,2	14,2
CENTROS PRIVADOS										
E. INFANTIL / PREESCOLAR	31,6	30,5	30,4	29,9	29,8	30,2	29,7	27,1	24,2	22,6
E. PRIMARIA / E.G.B.	26,5	26,0	27,3	26,3	26,4	24,8	23,8	23,7	23,5	22,6
E. SECUNDARIA Y F. PROFESIONAL	16,8	17,0	17,2	17,6	17,5	17,6	17,6	17,2	17,2	16,6

II. RESÚMENES GENERALES (CURSO 1993-94)

CLASE DE ENSEÑANZA	TODOS LOS CENTROS	CENTROS PÚBLICOS	CENTROS PRIVADOS
TOTAL GENERAL	25.649	17.561	8.088
E. INFANTIL / PREESCOLAR Y E. PRIMARIA / E.G.B	19.164	13.827	5.337
Educación Infantil / Preescolar (exclusivamente)	2.648	1.244	1.404
E. Primaria / Educación General Básica	16.516 (1)	12.583 (2)	3.933 (3)
EDUCACIÓN ESPECIAL (4)	514	214	300
EDUCACION SECUNDARIA Y FORMACIÓN PROFESIONAL	5.075 (5)	2.895 (6)	2.180 (7)
ENSEÑANZAS DE RÉGIMEN ESPECIAL	873	603	270
EE. Artes Aplicadas y Oficios Artísticos (8)	98	79	19
EE. de Conservación y Restauración de Bienes Culturales	3	3	—
EE. de Arte Dramático	8	8	—
EE. de la Música y la Danza (9)	626 (10)	375 (11)	251 (12)
Escuelas Oficiales de Idiomas	138	138	—
OTRAS ENSEÑANZAS DE NIVEL SECUNDARIO (13)	23	22	1

EDUCACIÓN DE ADULTOS	6.053 (14)
----------------------	------------	----	----

(1) De ellos, en 14.706 centros se imparte también E. Infantil / Preescolar.

(2) De ellos, en 11.391 centros se imparte también E. Infantil / Preescolar.

(3) De ellos, en 3.315 centros se imparte también E. Infantil / Preescolar.

(4) Se refiere a centros específicos de Educación Especial.

(5) De ellos, en 3.081 se imparte B.U.P. y C.O.U., en 269 Bachillerato Experimental, en 743 Educación Secundaria Obligatoria, en 304 Bachillerato L.O.G.S.E., en 1.993 Formación Profesional y en 559 Módulos Profesionales. No se han incluido 41 centros específicos públicos de B.U.P. y C.O.U. a distancia

(6) De ellos, en 1.685 se imparte B.U.P. y C.O.U., en 240 Bachillerato Experimental, en 695 Educación Secundaria Obligatoria, en 289 Bachillerato L.O.G.S.E., en 1.133 Formación Profesional y en 505 Módulos Profesionales.

(7) De ellos, en 1.396 se imparte B.U.P. y C.O.U., en 29 Bachillerato Experimental, en 48 Educación Secundaria Obligatoria, en 15 Bachillerato L.O.G.S.E., en 860 Formación Profesional y en 54 Módulos Profesionales.

(8) Incluye los Centros donde se imparten las enseñanzas de Artes Aplicadas y Oficios Artísticos, Ciclos Formativos de Artes Plásticas y Diseño y Cerámica.

(9) Incluye la Escuela Superior de Canto.

(10) De ellos son, 369 centros de grado elemental de EE. Musicales, 132 de grado medio, 43 de grado superior y 82 de Danza.

(11) De ellos son, 234 centros de grado elemental de EE. Musicales, 80 de grado medio, 40 de grado superior y 21 de Danza.

(12) De ellos son, 135 centros el grado elemental de EE. Musicales, 42 de grado medio, 3 de grado superior y 61 de Danza.

(13) Incluye las enseñanzas de Capacitación Agraria y E. Militar (Suboficiales).

(14) Se refiere al total de Actuaciones donde se imparte Educación Permanente de Adultos.

CLASE DE ENSEÑANZA	TODOS LOS CENTROS		CENTROS PÚBLICOS		CENTROS PRIVADOS	
	Total	Mujeres	Total	Mujeres	Total	Mujeres
TOTAL GENERAL	476.776	295.473	348.402	210.813	128.374	84.660
E. INFANTIL / PREESCOLAR Y E. PRIMARIA / E.G.B	279.303	198.260	196.910	136.769	82.393	61.491
Educación Infantil / Preescolar (1)	51.654	49.635	34.828	33.212	16.826	16.423
E. Primaria / Educación General Básica (2)	227.649	148.625	162.082	103.557	65.567	45.068
EDUCACIÓN ESPECIAL (3)	5.852	4.392	3.532	2.669	2.320	1.723
EDUCACION SECUNDARIA Y FORMACIÓN PROFESIONAL (4)	175.561	85.221	135.072	65.433	40.489	19.788
ENSEÑANZAS DE RÉGIMEN ESPECIAL	15.419	7.553	12.261	5.897	3.158	1.656
EE. de Artes Aplicadas y Oficios Artísticos (5)	2.856	1.092	2.517	978	339	114
EE. de Conservación y Restauración de Bienes Culturales	61	20	61	20	—	—
EE. de Arte Dramático	216	69	216	69	—	—
EE. de la Música y la Danza	9.784 (6)	4.559 (6)	6.965 (6)	3.017 (6)	2.819	1.542
Escuelas Oficiales de Idiomas	2.502	1.813	2.502	1.813	—	—
OTRAS ENSEÑANZAS DE NIVEL SECUNDARIO (7)	641	47	627	45	14	2

EDUCACIÓN DE ADULTOS	11.787	4.594
----------------------	--------	-------	----	----	----	----

(1) Se refiere a todo el profesorado que imparte E. Infantil/Preescolar, en cualquier tipo de centro.

(2) Incluye el profesorado que imparte E. Primaria / E.G.B., el de apoyo a la E. Especial en centros de E. Infantil/Preescolar y / o E. Primaria/E.G.B. y el otro profesorado no distribuido por estos niveles.

(3) Se refiere al total de profesorado de centros específicos y de unidades sustitutorias en centros ordinarios.

(4) No incluye 672 profesores/as de centros específicos públicos de B.U.P. y C.O.U. a distancia.

(5) Incluye el profesorado de Artes Aplicadas y Oficios Artísticos, Ciclos Formativos de Artes Plásticas y Diseño y Cerámica.

(6) Incluye también al profesorado de la Escuela Superior de Canto.

(7) Incluye el profesorado de Capacitación Agraria y E. Militar (Suboficiales).

CLASE DE ENSEÑANZA	TODOS LOS CENTROS		CENTROS PÚBLICOS		CENTROS PRIVADOS	
	Total	Mujeres	Total	Mujeres	Total	Mujeres
TOTAL GENERAL	8.480.378	4.236.931	5.893.799	2.923.732	2.586.579	1.313.199
ENSEÑANZAS DE RÉGIMEN GENERAL						
E. INFANTIL / PREESCOLAR	1.083.330	527.860	703.291	336.655	380.039	191.205
E. PRIMARIA / E.G.B	4.280.938	2.060.549	2.801.891	1.315.148	1.479.047	745.401
EDUCACIÓN ESPECIAL (1)	38.003	14.814	21.432	8.166	16.571	6.648
EDUCACIÓN SECUNDARIA Y FORMACIÓN PROFESIONAL	2.654.812	1.361.354	1.979.007	1.014.363	675.805	346.991
* E. Secundaria (General)	1.775.400	946.736	1.346.707	727.034	428.693	219.702
- B.U.P. y C.O.U.	1.467.805	794.178	1.068.601	587.840	399.204	206.338
- Educación Secundaria Obligatoria	180.352	87.905	168.070	82.383	12.282	5.522
- Bachillerato LOGSE	33.108	17.619	30.215	16.220	2.893	1.399
- Bachillerato Experimental	46.174	21.317	31.860	14.874	14.314	6.443
- B.U.P. y C.O.U. "a distancia"	47.961	25.717	47.961	25.717	—	—
* Formación Profesional (E. Secundaria)	863.000	406.532	617.953	280.166	245.047	126.366
- F. P. I	407.734	184.829	267.514	110.988	140.220	73.841
- F. P. II	440.049	214.552	336.138	162.349	103.911	52.203
- Ciclos Formativos Grado Medio / Módulos Profesionales Nivel II	14.213	6.785	13.297	6.463	916	322
- Módulos Profesionales Nivel II "a distancia"	1.004	366	1.004	366	—	—
* Formación Profesional (Postsecundaria no universitaria)	16.412	8.086	14.347	7.163	2.065	923
- Módulos Profesionales Nivel III/Ciclos Formativos (gr. superior)	16.187	7.880	14.122	6.957	2.065	923
- Módulos Profesionales Nivel III "a distancia"	225	206	225	206	—	—
ENSEÑANZAS DE RÉGIMEN ESPECIAL						
ENSEÑANZAS ARTÍSTICAS	188.254	113.266	153.181	90.312	35.073	22.954
* EE. Artísticas (gr. elemental y medio)	181.569	109.637	146.981	86.939	34.588	22.698
- EE. Artes Plásticas y el Diseño (Grado Medio) (2)	28.478	18.004	24.473	15.465	4.005	2.539
- EE. Música (Grado Elemental y Medio) y Danza (3)	153.091	91.633	122.508	71.474	30.583	20.159
* Enseñanzas Postsecundarias no universitarias	902	500	902	500	—	—
- EE. Artes Plásticas y el Diseño (grado superior)	902	500	902	500	—	—
* Enseñanzas Postsecundarias equivalentes a la universitaria	5.783	3.129	5.298	2.873	485	256
- EE. de Conservación y Restauración de Bienes Culturales - LOGSE	306	246	306	246	—	—
- EE. de Arte Dramático - LOGSE	551	337	551	337	—	—
- EE. de la Música (Grado Superior) (4)	4.926	2.546	4.441	2.290	485	256
ESCUELAS OFICIALES DE IDIOMAS	234.712	160.927	234.712	160.927	—	—
OTRAS ENSEÑANZAS DE NIVEL SECUNDARIO						
- EE. de Capacitación Agraria	1.080	148	1.036	148	44	—
- E. Militar (Suboficiales)	2.704	14	2.704	14	—	—
EDUCACIÓN DE ADULTOS	323.213	210.494

(1) Se refiere al alumnado de Educación Especial, en centros específicos y en unidades sustitutorias de Educación Especial en centros ordinarios.

(2) Incluye el alumnado de Artes Aplicadas y Oficios Artísticos, Ciclos Formativos de Artes Plásticas y Diseño (grado medio) y Cerámica.

(3) Incluye, además del alumnado de EE. Musicales (grado elemental y medio) y de Danza, al de Arte Dramático del plan anterior a la LOGSE.

(4) Incluye el alumnado de la Escuela Superior de Canto.

**4. ALUMNADO QUE TERMINÓ LOS ESTUDIOS EN EL CURSO ACADÉMICO ANTERIOR,
POR CLASE DE ENSEÑANZA, TITULARIDAD Y SEXO.**

RESUMEN

CLASE DE ENSEÑANZA	TODOS LOS CENTROS		CENTROS PÚBLICOS		CENTROS PRIVADOS	
	Total	Mujeres	Total	Mujeres	Total	Mujeres
ENSEÑANZAS DE RÉGIMEN GENERAL						
EDUCACIÓN GENERAL BÁSICA	618.677	301.287	406.178	190.843	212.499	110.444
- Certificado de Escolaridad	131.596	50.114	99.490	36.154	32.106	13.960
- Graduado Escolar	487.081	251.173	306.688	154.689	180.393	96.484
EDUCACIÓN SECUNDARIA Y FORMACIÓN PROFESIONAL						
* Graduado en Educación Secundaria	11.356	5.832	9.285	4.841	2.071	991
* Enseñanzas conducentes al Título de Bachillerato	291.882	161.113	196.907	111.387	94.975	49.726
- B.U.P. (1)	283.823	156.695	191.141	108.157	92.682	48.538
- Bachillerato LOGSE	1.205	631	603	327	602	304
- Bachillerato Experimental	6.854	3.787	5.163	2.903	1.691	884
- B.U.P. "a distancia"
* C.O.U.	227.329	125.990	154.288	88.184	73.041	37.806
* EE. conducentes al Título de Técnico	118.468	60.570	75.246	35.786	43.222	24.784
- F. P. I (Técnico Auxiliar)	113.547	57.881	70.850	33.307	42.697	24.574
- F. P. - M. P. nivel II (Técnico Auxiliar)	4.744	2.614	4.219	2.404	525	210
- F. P. - M. P. nivel II "a distancia" (Técnico Auxiliar)	177	75	177	75	—	—
* EE. conducentes al Título de Técnico Superior	92.867	48.042	66.311	34.106	26.556	13.936
- F. P. II (Técnico Especialista)	86.083	44.725	60.663	31.244	25.420	13.481
- F. P. - M. P. nivel III (Técnico Especialista)	6.784	3.317	5.648	2.862	1.136	455
- F. P. - M. P. nivel III "a distancia" (Técnico Especialista)
ENSEÑANZAS DE RÉGIMEN ESPECIAL						
ENSEÑANZAS ARTÍSTICAS						
* EE. Artísticas (gr. elemental y medio)	11.588	6.723	10.405	5.959	86	64
- Artes Aplicadas y Oficios Artísticos (Graduado en Artes Aplicadas)	1.468	988	1.382	924	86	64
- Cerámica (Graduado en Cerámica)
- Ciclos Formativos (Grado Medio) Artes Plásticas y Diseño (3)	78	49	78	49	—	—
- Grado Elemental de Música (Diploma Elemental)	7.419 (4)	4.301 (5)	6.906 (6)	3.981 (7)
- Grado Medio de Música (Título de Profesor)	2.156 (4)	1.067 (5)	1.909 (6)	949 (7)
- Danza	337	262 (8)
- Arte Dramático (Plan anterior)	130 (9)	56 (10)	130 (9)	56 (10)	—	—
* Enseñanzas Postsecundarias no universitarias	85	48	85	48	—	—
- Ciclos Formativos (Grado Superior) Artes Plásticas y Diseño	85	48	85	48	—	—
* Enseñanzas Postsecundarias equivalentes a la universitaria	571	266	528	249	—	—
- Conservación y Restauración de Bienes Culturales - LOGSE	—	—	—	—	—	—
- Arte Dramático - LOGSE	—	—	—	—	—	—
- Grado Superior de Música (Título de Profesor Superior) (11)	571 (4)	266 (5)	528 (6)	249 (7)
ESCUELAS OFICIALES DE IDIOMAS						
	6.675	4.602	6.675	4.602	—	—
OTRAS ENSEÑANZAS DE NIVEL SECUNDARIO						
- Capacitación Agraria	518	75	499	75	19	—
- Enseñanza Militar (Suboficiales)	851	1	851	1	—	—

EDUCACIÓN DE ADULTOS	92.915	55.986
Certificado de Escolaridad (12)	22.146	14.673
Graduado Escolar (12)	61.206	34.292
F.P. I pruebas no escolarizadas (Técnico Auxiliar) (13)	9.563	7.021	9.545	7.013	18	8

(1) Se refiere al alumnado que promociona 3º de B.U.P.

(2) Faltan los datos de Andalucía, Comunidad Valenciana y País Vasco.

(3) Faltan los datos de Cataluña.

(4) Faltan los datos de Canarias, Cataluña y Comunidad Valenciana.

(5) Faltan los datos de Canarias, Cataluña, Comunidad Valenciana y Navarra.

(6) Faltan los datos de Canarias, Cataluña, Comunidad Valenciana y Galicia.

(7) Faltan los datos de Canarias, Cataluña, Comunidad Valenciana, Galicia y Navarra.

(8) Faltan los datos de Andalucía.

(9) Faltan los datos de la Comunidad Valenciana.

(10) Faltan los datos de Andalucía y Comunidad Valenciana.

(11) Incluye el alumnado de la Escuela Superior de Canto.

(12) Faltan los datos de la Comunidad Valenciana y Galicia.

(13) Faltan los datos de Andalucía, Canarias, Cataluña, Comunidad Valenciana, Galicia, Navarra y País Vasco..

**5. ALUMNADO MATRICULADO, POR EDAD, CLASE DE ENSEÑANZA Y SEXO.
ENSEÑANZAS DE RÉGIMEN GENERAL.**

RESUMEN

AMBOS SEXOS.

EDAD	TOTAL	Educación Infantil / Preescolar	Educación Primaria / E.G.B.	Educación Secundaria Obligatoria	B.U.P. y C.O.U.	Bachillerato Experimental	Bachillerato LOGSE	B.U.P. y C.O.U. a distancia	Formación Profesional	(*) Mód. Prof. Nivel II	(*) Mód. Prof. Nivel III
TOTAL GENERAL.	8.019.080	1.083.330	4.280.938	180.352	1.467.805	46.174	33.108	47.961	847.783	15.217	16.412
Menores de 1 año.	3.178	3.178	—	—	—	—	—	—	—	—	—
De 1 año.	15.534	15.534	—	—	—	—	—	—	—	—	—
De 2 años.	41.962	41.962	—	—	—	—	—	—	—	—	—
De 3 años.	207.821	207.821	—	—	—	—	—	—	—	—	—
De 4 años.	395.122	395.122	—	—	—	—	—	—	—	—	—
De 5 años.	419.713	419.713	—	—	—	—	—	—	—	—	—
De 6 años.	433.435	—	433.435	—	—	—	—	—	—	—	—
De 7 años.	448.325	—	448.325	—	—	—	—	—	—	—	—
De 8 años.	467.123	—	467.123	—	—	—	—	—	—	—	—
De 9 años.	485.700	—	485.700	—	—	—	—	—	—	—	—
De 10 años.	505.611	—	505.611	—	—	—	—	—	—	—	—
De 11 años.	537.131	—	537.131	—	—	—	—	—	—	—	—
De 12 años.	563.287	—	559.732	3.555	—	—	—	—	—	—	—
De 13 años.	588.909	—	584.702	4.207	—	—	—	—	—	—	—
De 14 años.	588.254	—	190.651	55.455	269.389	6.838	—	—	65.921	—	—
De 15 años.	576.264	—	68.528	63.885	309.322	10.502	—	—	124.027	—	—
De 16 años.	506.742	—	—	34.047	309.109	11.882	12.259	—	138.166	1.279	—
De 17 años.	472.358	—	—	13.509	303.765	9.472	11.471	—	131.037	3.104	—
De 18 años.	278.118	—	—	5.694	134.274	4.191	5.409	3.136	119.814	2.812	2.788
De 19 años.	166.463	—	—	—	65.731	1.695	2.277	4.668	86.884	1.811	3.397
De 20 años o más.	316.801	—	—	—	76.215	1.594	1.692	40.157	181.934	5.207	10.002
No consta.	1.229	—	—	—	—	—	—	—	—	1.004	225

HOMBRES.

EDAD	TOTAL	Educación Infantil / Preescolar	Educación Primaria / E.G.B.	Educación Secundaria Obligatoria	B.U.P. y C.O.U.	Bachillerato Experimental	Bachillerato LOGSE	B.U.P. y C.O.U. a distancia	Formación Profesional	(*) Mód. Prof. Nivel II	(*) Mód. Prof. Nivel III
TOTAL GENERAL.	4.069.317	555.470	2.220.389	92.447	1.673.627	24.857	15.489	22.244	448.402	8.066	8.326
Menores de 1 año.	1.672	1.672	—	—	—	—	—	—	—	—	—
De 1 año.	8.164	8.164	—	—	—	—	—	—	—	—	—
De 2 años.	22.065	22.065	—	—	—	—	—	—	—	—	—
De 3 años.	105.621	105.621	—	—	—	—	—	—	—	—	—
De 4 años.	202.424	202.424	—	—	—	—	—	—	—	—	—
De 5 años.	215.524	215.524	—	—	—	—	—	—	—	—	—
De 6 años.	222.277	—	222.277	—	—	—	—	—	—	—	—
De 7 años.	229.976	—	229.976	—	—	—	—	—	—	—	—
De 8 años.	239.918	—	239.918	—	—	—	—	—	—	—	—
De 9 años.	249.653	—	249.653	—	—	—	—	—	—	—	—
De 10 años.	259.454	—	259.454	—	—	—	—	—	—	—	—
De 11 años.	276.051	—	276.051	—	—	—	—	—	—	—	—
De 12 años.	289.824	—	287.957	1.867	—	—	—	—	—	—	—
De 13 años.	302.004	—	299.745	2.259	—	—	—	—	—	—	—
De 14 años.	302.381	—	113.018	26.840	121.596	3.866	—	—	37.061	—	—
De 15 años.	293.061	—	42.340	32.345	141.303	6.098	—	—	70.975	—	—
De 16 años.	249.922	—	—	18.907	140.670	6.521	5.396	—	77.796	632	—
De 17 años.	227.093	—	—	7.440	136.622	4.818	5.440	—	70.863	1.910	—
De 18 años.	137.789	—	—	2.789	63.859	2.042	2.696	1.335	62.127	1.575	1.366
De 19 años.	80.584	—	—	—	31.448	819	1.152	2.225	42.361	884	1.695
De 20 años o más.	153.203	—	—	—	38.129	693	805	18.684	87.219	2.427	5.246
No consta.	657	—	—	—	—	—	—	—	—	638	19

MUJERES.

EDAD	TOTAL	Educación Infantil / Preescolar	Educación Primaria / E.G.B.	Educación Secundaria Obligatoria	B.U.P. y C.O.U.	Bachillerato Experimental	Bachillerato LOGSE	B.U.P. y C.O.U. a distancia	Formación Profesional	(*) Mód. Prof. Nivel II	(*) Mód. Prof. Nivel III
TOTAL GENERAL.	3.949.763	527.860	2.060.549	87.905	794.178	21.317	17.619	25.717	399.381	7.151	8.086
Menores de 1 año.	1.506	1.506	—	—	—	—	—	—	—	—	—
De 1 año.	7.370	7.370	—	—	—	—	—	—	—	—	—
De 2 años.	19.897	19.897	—	—	—	—	—	—	—	—	—
De 3 años.	102.200	102.200	—	—	—	—	—	—	—	—	—
De 4 años.	192.698	192.698	—	—	—	—	—	—	—	—	—
De 5 años.	204.189	204.189	—	—	—	—	—	—	—	—	—
De 6 años.	211.158	—	211.158	—	—	—	—	—	—	—	—
De 7 años.	218.349	—	218.349	—	—	—	—	—	—	—	—
De 8 años.	227.205	—	227.205	—	—	—	—	—	—	—	—
De 9 años.	236.047	—	236.047	—	—	—	—	—	—	—	—
De 10 años.	246.157	—	246.157	—	—	—	—	—	—	—	—
De 11 años.	261.080	—	261.080	—	—	—	—	—	—	—	—
De 12 años.	273.463	—	271.775	1.688	—	—	—	—	—	—	—
De 13 años.	286.905	—	284.957	1.948	—	—	—	—	—	—	—
De 14 años.	285.873	—	77.633	28.615	147.793	2.972	—	—	28.860	—	—
De 15 años.	283.203	—	26.188	31.540	168.019	4.404	—	—	53.052	—	—
De 16 años.	256.820	—	—	15.140	168.439	5.361	6.863	—	60.370	647	—
De 17 años.	245.265	—	—	6.069	167.143	4.654	6.031	—	60.174	1.194	—
De 18 años.	140.329	—	—	2.905	70.415	2.149	2.713	1.801	57.687	1.237	1.422
De 19 años.	85.879	—	—	—	34.283	876	1.125	2.443	44.523	927	1.702
De 20 años o más.	163.598	—	—	—	38.086	901	887	21.473	94.715	2.780	4.756
No consta.	572	—	—	—	—	—	—	—	—	366	206

(*) Incluye la modalidad "a distancia".

**6. TASA NETA DE ESCOLARIDAD, POR EDAD, CLASE DE ENSEÑANZA Y SEXO.
ENSEÑANZAS DE RÉGIMEN GENERAL.**

RESUMEN

AMBOS SEXOS.

EDAD	TOTAL	Educación Infantil / Preescolar	Educación Primaria / E.G.B.	Educación Secundaria Obligatoria	B.U.P. y C.O.U.	Bachillerato Experimental	Bachillerato LOGSE	B.U.P. y C.O.U. a distancia	Formación Profesional	(*) Mód. Prof. Nivel II	(*) Mód. Prof. Nivel III
Menores de 1 año.	0,8	0,8	—	—	—	—	—	—	—	—	—
De 1 año.	4,0	4,0	—	—	—	—	—	—	—	—	—
De 2 años.	10,7	10,7	—	—	—	—	—	—	—	—	—
De 3 años.	52,7	52,7	—	—	—	—	—	—	—	—	—
De 4 años.	98,3	98,3	—	—	—	—	—	—	—	—	—
De 5 años.	100,0	100,0	—	—	—	—	—	—	—	—	—
De 6 años.	100,0	—	100,0	—	—	—	—	—	—	—	—
De 7 años.	100,0	—	100,0	—	—	—	—	—	—	—	—
De 8 años.	100,0	—	100,0	—	—	—	—	—	—	—	—
De 9 años.	100,0	—	100,0	—	—	—	—	—	—	—	—
De 10 años.	100,0	—	100,0	—	—	—	—	—	—	—	—
De 11 años.	100,0	—	100,0	—	—	—	—	—	—	—	—
De 12 años.	100,0	—	99,3	0,7	—	—	—	—	—	—	—
De 13 años.	100,0	—	99,3	0,7	—	—	—	—	—	—	—
De 14 años.	100,0	—	32,4	9,4	45,8	1,2	—	—	11,2	—	—
De 15 años.	93,9	—	11,2	10,4	50,4	1,7	—	—	20,2	—	—
De 16 años.	80,3	—	—	5,4	49,0	1,9	1,9	—	21,9	0,2	—
De 17 años.	73,0	—	—	2,1	46,9	1,5	1,8	—	20,2	0,5	—
De 18 años.	42,6	—	—	0,9	20,6	0,6	0,8	0,5	18,4	0,4	0,4
De 19 años.	25,4	—	—	—	10,0	0,3	0,3	0,7	13,3	0,3	0,5

HOMBRES.

EDAD	TOTAL	Educación Infantil / Preescolar	Educación Primaria / E.G.B.	Educación Secundaria Obligatoria	B.U.P. y C.O.U.	Bachillerato Experimental	Bachillerato LOGSE	B.U.P. y C.O.U. a distancia	Formación Profesional	(*) Mód. Prof. Nivel II	(*) Mód. Prof. Nivel III
Menores de 1 año.	0,9	0,9	—	—	—	—	—	—	—	—	—
De 1 año.	4,1	4,1	—	—	—	—	—	—	—	—	—
De 2 años.	10,9	10,9	—	—	—	—	—	—	—	—	—
De 3 años.	52,0	52,0	—	—	—	—	—	—	—	—	—
De 4 años.	97,8	97,8	—	—	—	—	—	—	—	—	—
De 5 años.	100,0	100,0	—	—	—	—	—	—	—	—	—
De 6 años.	100,0	—	100,0	—	—	—	—	—	—	—	—
De 7 años.	100,0	—	100,0	—	—	—	—	—	—	—	—
De 8 años.	100,0	—	100,0	—	—	—	—	—	—	—	—
De 9 años.	100,0	—	100,0	—	—	—	—	—	—	—	—
De 10 años.	100,0	—	100,0	—	—	—	—	—	—	—	—
De 11 años.	100,0	—	100,0	—	—	—	—	—	—	—	—
De 12 años.	100,0	—	99,3	0,7	—	—	—	—	—	—	—
De 13 años.	100,0	—	99,3	0,7	—	—	—	—	—	—	—
De 14 años.	100,0	—	37,3	8,9	40,2	1,3	—	—	12,3	—	—
De 15 años.	92,7	—	13,4	10,2	44,7	1,9	—	—	22,5	—	—
De 16 años.	77,2	—	—	5,8	43,5	2,0	1,7	—	24,0	0,2	—
De 17 años.	68,2	—	—	2,2	41,1	1,4	1,6	—	21,3	0,6	—
De 18 años.	41,2	—	—	0,8	19,1	0,6	0,8	0,4	18,6	0,5	0,4
De 19 años.	24,0	—	—	—	9,4	0,2	0,3	0,7	12,6	0,3	0,5

MUJERES.

EDAD	TOTAL	Educación Infantil / Preescolar	Educación Primaria / E.G.B.	Educación Secundaria Obligatoria	B.U.P. y C.O.U.	Bachillerato Experimental	Bachillerato LOGSE	B.U.P. y C.O.U. a distancia	Formación Profesional	(*) Mód. Prof. Nivel II	(*) Mód. Prof. Nivel III
Menores de 1 año.	0,8	0,8	—	—	—	—	—	—	—	—	—
De 1 año.	3,9	3,9	—	—	—	—	—	—	—	—	—
De 2 años.	10,5	10,5	—	—	—	—	—	—	—	—	—
De 3 años.	53,4	53,4	—	—	—	—	—	—	—	—	—
De 4 años.	98,9	98,9	—	—	—	—	—	—	—	—	—
De 5 años.	100,0	100,0	—	—	—	—	—	—	—	—	—
De 6 años.	100,0	—	100,0	—	—	—	—	—	—	—	—
De 7 años.	100,0	—	100,0	—	—	—	—	—	—	—	—
De 8 años.	100,0	—	100,0	—	—	—	—	—	—	—	—
De 9 años.	100,0	—	100,0	—	—	—	—	—	—	—	—
De 10 años.	100,0	—	100,0	—	—	—	—	—	—	—	—
De 11 años.	100,0	—	100,0	—	—	—	—	—	—	—	—
De 12 años.	100,0	—	99,3	0,7	—	—	—	—	—	—	—
De 13 años.	100,0	—	99,3	0,7	—	—	—	—	—	—	—
De 14 años.	100,0	—	27,2	10,0	51,7	1,0	—	—	10,1	—	—
De 15 años.	95,1	—	8,8	10,6	56,4	1,5	—	—	17,8	—	—
De 16 años.	83,4	—	—	4,9	54,8	1,7	2,2	—	19,6	0,2	—
De 17 años.	77,8	—	—	1,9	53,0	1,5	1,9	—	19,1	0,4	—
De 18 años.	44,3	—	—	0,9	22,2	0,7	0,9	0,6	18,2	0,4	0,4
De 19 años.	26,9	—	—	—	10,7	0,3	0,4	0,8	13,9	0,3	0,5

(*) Incluye la modalidad "a distancia".

7. TASA BRUTA DE ESCOLARIDAD POR CLASE DE ENSEÑANZA Y SEXO.

RESUMEN

CLASE DE ENSEÑANZA	AMBOS SEXOS	HOMBRES	MUJERES
E. INFANTIL / PREESCOLAR			
Menores de 3 años (0 - 2 años)	5,2	5,3	5,1
De 3 a 5 años (3 - 5 años)	84,6	84,1	85,2
E. PRIMARIA / E.G.B.			
E. Primaria (6 - 10 años)	109,0	109,3	108,7
E.G.B. (11 - 13 años)	115,2	116,2	114,3
E. SECUNDARIA OBLIGATORIA			
Primer Ciclo (12 - 13 años)	0,9	1,0	0,8
Segundo Ciclo (14 - 15 años)	14,2	14,1	14,3
B.U.P. (14 - 16 años) (1)	60,3	54,1	66,8
C.O.U. (17 años)	56,4	49,9	63,2
BACHILLERATO EXPERIMENTAL			
Primer Ciclo (14 - 15 años)	2,2	2,4	1,9
Segundo Ciclo (16 - 17 años)	1,6	1,5	1,7
BACHILLERATO L.O.G.S.E. (16 - 17 años)	2,6	2,4	2,8
FORMACIÓN PROFESIONAL			
Primer Grado (14 - 15 años)	34,0	36,2	31,7
Segundo Grado (16 - 18 años) (2)	22,8	22,8	22,8
MÓDULOS PROFESIONALES NIVEL II (16 - 17 años) (1)	1,1	1,1	1,1

(1) No incluye la modalidad "a distancia".

(2) Incluye el Curso de Acceso al Segundo Grado.

8. ALUMNADO MATRICULADO, POR GRADO DE ENSEÑANZA DE LA C.I.N.E., TITULARIDAD Y SEXO.

ENSEÑANZAS DE LA C.I.N.E. (*) (**)	NIVEL DE LA C.I.N.E.	TOTAL		PÚBLICA		PRIVADA	
		Total	Mujeres	Total	Mujeres	Total	Mujeres
TOTAL GENERAL		8.480.378	4.236.931	5.893.799	2.923.732	2.586.579	1.313.199
Enseñanza anterior al Primer Grado	—	1.086.300	529.049	704.562	337.126	381.738	191.923
Enseñanza de Primer Grado	1	2.471.771	1.190.535	1.607.187	758.233	864.584	432.302
Enseñanza de Segundo Grado	2 y 3	4.790.210	2.439.459	3.476.077	1.767.487	1.314.133	671.972
Enseñanza General, 1º Ciclo	2	1.845.965	884.997	1.217.396	566.036	628.569	318.961
Enseñanza General, 2º Ciclo	3	1.765.760	942.459	1.340.165	724.083	425.595	218.376
Enseñanza Técnico-Profesional, 1º Ciclo	2	6.661	2.516	3.696	1.412	2.965	1.104
Enseñanza Técnico-Profesional, 2º Ciclo	3	1.171.824	609.487	914.820	475.956	257.004	133.531
Enseñanza de Tercer Grado no Universitaria	5	17.314	8.586	15.249	7.663	2.065	923
Enseñanza de Tercer Grado Universitaria	6	5.783	3.129	5.298	2.873	485	256
Educación de Adultos	—	323.213	210.494

(*) C.I.N.E.: Clasificación Internacional Normalizada de la UNESCO (C.I.T.E. (francés) e I.S.C.E.D. (inglés))

(**) Sólo incluye el alumnado matriculado en las enseñanzas contempladas en esta publicación.

**9. ALUMNADO EXTRANJERO, POR PAÍS DE NACIONALIDAD Y CLASE DE ENSEÑANZA.
AMBOS SEXOS.**

RESUMEN

PAÍS DE NACIONALIDAD	TOTAL	E. Infantil / Preescolar	E. Primaria / E.G.B.	Educación Especial	Educación Secundaria Obligatoria	B.U.P. y C.O.U.	Bachillerato L.O.G.S.E.	Formación Profesional	(*) Plan Experimental
TOTAL GENERAL	50.076	8.640	32.471	153	331	5.682	81	2.597	121
EUROPA	21.554	3.575	13.625	69	149	3.040	42	1.003	51
EUROPA (U.E.)	17.266	2.802	10.936	56	129	2.513	37	754	39
Alemania	3.588	516	2.220	4	22	664	10	146	6
Bélgica	593	68	374	—	3	113	1	31	3
Dinamarca	218	38	126	1	1	42	—	9	1
Francia	3.973	720	2.276	—	13	749	8	197	10
Grecia	54	8	27	—	—	14	—	5	—
Irlanda	127	16	84	—	—	20	—	7	—
Italia	1.054	171	550	1	12	251	5	59	5
Luxemburgo	10	4	3	—	—	1	—	2	—
Países Bajos	668	90	391	—	7	142	1	35	2
Portugal	3.056	573	2.113	48	51	105	4	155	7
Reino Unido	3.925	598	2.772	2	20	412	8	108	5
RESTO DE EUROPA	4.288	773	2.689	13	20	527	5	249	12
Andorra	247	13	64	5	—	63	—	102	—
Austria	217	81	94	1	—	38	—	3	—
Países Nórdicos	706	99	475	—	—	116	2	14	—
Polonia	664	155	438	4	3	48	—	16	—
Suiza	834	107	532	2	5	125	2	57	4
U.R.S.S.	207	47	139	—	—	18	—	3	—
Otros países	1.413	271	947	1	12	119	1	54	8
ÁFRICA	10.568	2.285	7.130	32	61	380	11	647	22
Guinea Ecuatorial	584	60	319	—	1	54	2	144	4
Marruecos	8.136	1.674	5.793	30	51	194	5	375	14
Otros países	1.848	551	1.018	2	9	132	4	128	4
AMÉRICA DEL NORTE	1.885	302	1.111	3	19	381	5	56	8
Canadá	151	19	79	1	1	42	—	9	—
Estados Unidos	1.262	225	694	1	13	286	5	30	8
México	472	58	338	1	5	53	—	17	—
AMÉRICA CENTRAL	1.984	291	1.422	3	13	122	2	121	10
República Dominicana	1.231	205	920	3	6	44	—	50	3
Otros países	753	86	502	—	7	78	2	71	7
AMÉRICA DEL SUR	9.505	1.290	6.249	39	77	1.184	19	628	19
Argentina	3.385	403	2.288	13	38	462	11	163	7
Brasil	723	107	489	3	4	85	—	33	2
Chile	752	89	486	4	5	103	2	61	2
Perú	1.653	324	1.011	9	6	145	4	149	5
Uruguay	466	76	301	2	9	49	1	28	—
Venezuela	1.357	133	917	2	10	184	—	110	1
Otros países	1.169	158	757	6	5	156	1	84	2
ASIA	4.430	881	2.835	6	11	553	2	132	10
China	991	163	703	1	3	95	1	23	2
Filipinas	656	165	438	—	3	29	—	19	2
Japón	353	120	146	2	2	78	—	3	2
Otros países	2.430	433	1.548	3	3	351	1	87	4
OCEANÍA	150	16	99	1	1	22	—	10	1
Australia	140	16	91	1	1	21	—	9	1
Otros países	10	—	8	—	—	1	—	1	—

(*) Incluye el alumnado de Bachillerato Experimental y el alumnado de Módulos Profesionales.

**10. ALUMNADO EXTRANJERO, POR PAÍS DE NACIONALIDAD Y CLASE DE ENSEÑANZA.
MUJERES.**

RESUMEN

PAÍS DE NACIONALIDAD	TOTAL	E. Infantil / Preescolar	E. Primaria / E.G.B.	Educación Especial	Educación Secundaria Obligatoria	B.U.P. y C.O.U.	Bachillerato L.O.G.S.E.	Formación Profesional	(*) Plan Experimental
TOTAL GENERAL	23.543	3.982	15.149	54	151	2.985	45	1.108	69
EUROPA	10.277	1.652	6.491	28	61	1.568	27	419	31
EUROPA (U.E.)	8.320	1.327	5.248	23	54	1.292	23	327	26
Alemania	1.692	238	1.049	2	9	326	7	56	5
Bélgica	284	27	174	—	1	66	—	14	2
Dinamarca	107	16	65	1	—	19	—	5	1
Francia	2.005	347	1.137	—	7	403	5	98	8
Grecia	28	4	12	—	—	8	—	4	—
Irlanda	66	6	46	—	—	11	—	3	—
Italia	523	74	293	—	6	123	1	23	3
Luxemburgo	5	3	—	—	—	1	—	1	—
Países Bajos	309	40	191	—	3	61	—	14	—
Portugal	1.413	282	957	19	19	61	4	66	5
Reino Unido	1.888	290	1.324	1	9	213	6	43	2
RESTO DE EUROPA	1.957	325	1.243	5	7	276	4	92	5
Andorra	102	5	26	2	—	35	—	34	—
Austria	82	17	37	—	—	27	—	1	—
Países Nórdicos	350	42	239	—	—	64	1	4	—
Polonia	290	68	189	2	1	25	—	5	—
Suiza	361	47	235	1	1	52	2	23	—
Rusia (Federación de)	94	24	58	—	—	11	—	1	—
Otros países	678	122	459	—	5	62	1	24	5
ÁFRICA	4.816	1.055	3.259	12	28	196	4	249	13
Guinea Ecuatorial	304	27	169	—	1	27	1	76	3
Marruecos	3.655	763	2.629	11	22	96	1	125	8
Otros países	857	265	461	1	5	73	2	48	2
AMÉRICA DEL NORTE	915	141	498	1	10	236	4	22	3
Canadá	77	11	37	—	—	28	—	1	—
Estados Unidos	604	102	306	1	5	173	4	10	3
México	234	28	155	—	5	35	—	11	—
AMÉRICA CENTRAL	1.005	134	699	1	8	83	1	74	5
República Dominicana	645	105	468	1	3	34	—	33	1
Otros países	360	29	231	—	5	49	1	41	4
AMÉRICA DEL SUR	4.409	601	2.833	11	40	615	9	288	12
Argentina	1.507	178	986	4	21	239	6	69	4
Brasil	327	50	223	—	2	37	—	13	2
Chile	364	40	227	1	4	58	1	32	1
Perú	820	167	489	3	2	77	1	78	3
Uruguay	215	33	140	1	5	27	—	9	—
Venezuela	607	61	406	1	5	89	—	44	1
Otros países	569	72	362	1	1	88	1	43	1
ASIA	2.047	393	1.320	1	4	272	—	52	5
China	460	75	325	—	1	49	—	9	1
Filipinas	325	75	221	—	1	16	—	12	—
Japón	161	45	72	—	1	40	—	1	2
Otros países	1.101	198	702	1	1	167	—	30	2
OCEANÍA	74	6	49	—	—	15	—	4	—
Australia	67	6	44	—	—	14	—	3	—
Otros países	7	—	5	—	—	1	—	1	—

(*) Incluye el alumnado de Bachillerato Experimental y el alumnado de Módulos Profesionales.

**RESULTADOS POR COMUNIDADES
AUTÓNOMAS Y PROVINCIAS**

**I. ENSEÑANZAS DE RÉGIMEN GENERAL
(CURSO 1993-94)**

I.1. E. INFANTIL/PREESCOLAR Y E. PRIMARIA/E.G.B.

**4. PROFESORADO QUE IMPARTE E. INFANTIL/PREESCOLAR,
POR TITULARIDAD Y SEXO.**

**E. INFANTIL/PREESCOLAR
Y E. PRIMARIA/E.G.B.**

COMUNIDADES AUTÓNOMAS Y PROVINCIAS	TOTAL			PÚBLICA			PRIVADA		
	Total	Hombres	Mujeres	Total	Hombres	Mujeres	Total	Hombres	Mujeres
TOTAL GENERAL	51.654	2.019	49.635	34.828	1.616	33.212	16.826	403	16.423
ANDALUCÍA	7.418	566	6.852	6.025	499	5.526	1.393	67	1.326
Almería	553	27	526	485	25	460	68	2	66
Cádiz	1.175	87	1.088	973	75	898	202	12	190
Córdoba	760	47	713	642	41	601	118	6	112
Granada	927	72	855	675	55	620	252	17	235
Huelva	500	50	450	435	45	390	65	5	60
Jaén	755	81	674	624	76	548	131	5	126
Málaga	1.212	86	1.126	979	79	900	233	7	226
Sevilla	1.536	116	1.420	1.212	103	1.109	324	13	311
ARAGÓN	1.444	33	1.411	1.006	17	989	438	16	422
Huesca	264	7	257	200	6	194	64	1	63
Teruel	189	2	187	162	2	160	27	—	27
Zaragoza	991	24	967	644	9	635	347	15	332
ASTURIAS	1.070	55	1.015	828	37	791	242	18	224
BALEARES	917	20	897	573	14	559	344	6	338
CANARIAS	1.852	103	1.749	1.430	82	1.348	422	21	401
Las Palmas	984	62	922	786	49	737	198	13	185
Santa Cruz de Tenerife	868	41	827	644	33	611	224	8	216
CANTABRIA	583	16	567	404	12	392	179	4	175
CASTILLA - LA MANCHA	2.307	112	2.195	1.872	105	1.767	435	7	428
Albacete	504	23	481	423	21	402	81	2	79
Ciudad Real	633	45	588	538	44	494	95	1	94
Cuenca	262	11	251	237	11	226	25	—	25
Guadalajara	198	3	195	151	3	148	47	—	47
Toledo	710	30	680	523	26	497	187	4	183
CASTILLA Y LEÓN	3.044	49	2.995	2.286	37	2.249	758	12	746
Ávila	229	4	225	192	4	188	37	—	37
Burgos	425	5	420	285	2	283	140	3	137
León	590	9	581	463	8	455	127	1	126
Palencia	229	—	229	173	—	173	56	—	56
Salamanca	420	15	405	332	13	319	88	2	86
Segovia	227	2	225	197	2	195	30	—	30
Soria	117	3	114	97	2	95	20	1	19
Valladolid	591	10	581	375	5	370	216	5	211
Zamora	216	1	215	172	1	171	44	—	44
CATALUÑA	11.475	171	11.304	5.933	125	5.808	5.542	46	5.496
Barcelona	8.746	148	8.598	4.162	109	4.053	4.584	39	4.545
Girona	1.115	7	1.108	718	5	713	397	2	395
Lleida	626	3	623	406	2	404	220	1	219
Tarragona	988	13	975	647	9	638	341	4	337
COMUNIDAD VALENCIANA	5.029	211	4.818	3.448	175	3.273	1.581	36	1.545
Alicante	1.763	85	1.678	1.340	75	1.265	423	10	413
Castellón	669	22	647	441	18	423	228	4	224
Valencia	2.597	104	2.493	1.667	82	1.585	930	22	908
EXTREMADURA	1.483	68	1.415	1.275	59	1.216	208	9	199
Badajoz	912	50	862	782	44	738	130	6	124
Cáceres	571	18	553	493	15	478	78	3	75
GALICIA	3.003	139	2.864	2.165	114	2.051	838	25	813
La Coruña	1.177	57	1.120	796	49	747	381	8	373
Lugo	405	21	384	339	19	320	66	2	64
Orense	297	8	289	220	6	214	77	2	75
Pontevedra	1.124	53	1.071	810	40	770	314	13	301
LA RIOJA	315	5	310	218	4	214	97	1	96
MADRID	6.538	190	6.348	4.020	139	3.881	2.518	51	2.467
MURCIA	1.417	75	1.342	1.079	64	1.015	338	11	327
NAVARRA	738	26	712	464	16	448	274	10	264
PAÍS VASCO	2.848	170	2.678	1.656	109	1.547	1.192	61	1.131
Álava	370	19	351	234	10	224	136	9	127
Guipúzcoa	1.025	82	943	559	53	506	466	29	437
Vizcaya	1.453	69	1.384	863	46	817	590	23	567
CEUTA Y MELILLA	173	10	163	146	8	138	27	2	25
Ceuta	89	3	86	73	1	72	16	2	14
Melilla	84	7	77	73	7	66	11	—	11

Nota: Incluye el profesorado tutor y de apoyo de E. Infantil/Preescolar.

**6. PROFESORADO DE APOYO A LA EDUCACIÓN ESPECIAL,
POR TITULARIDAD Y SEXO.**

**E. INFANTIL/PREESCOLAR
Y E. PRIMARIA/E.G.B.**

COMUNIDADES AUTÓNOMAS Y PROVINCIAS	TOTAL			PÚBLICA			PRIVADA		
	Total	Hombres	Mujeres	Total	Hombres	Mujeres	Total	Hombres	Mujeres
TOTAL GENERAL	9.248	1.832	7.416	8.406	1.675	6.731	842	157	685
ANDALUCÍA	2.068	535	1.533	1.980	512	1.468	88	23	65
Almería	184	46	138	183	46	137	1	—	1
Cádiz	276	63	213	265	58	207	11	5	6
Córdoba	214	68	146	203	67	136	11	1	10
Granada	260	82	178	242	77	165	18	5	13
Huelva	193	64	129	180	59	121	13	5	8
Jaén	174	51	123	167	49	118	7	2	5
Málaga	398	85	313	378	81	297	20	4	16
Sevilla	369	76	293	362	75	287	7	1	6
ARAGÓN	269	54	215	241	48	193	28	6	22
Huesca	76	9	67	65	8	57	11	1	10
Teruel	34	7	27	34	7	27	—	—	—
Zaragoza	159	38	121	142	33	109	17	5	12
ASTURIAS	267	42	225	239	35	204	28	7	21
BALEARES	147	15	132	127	13	114	20	2	18
CANARIAS	440	77	363	429	77	352	11	—	11
Las Palmas	238	48	190	233	48	185	5	—	5
Santa Cruz de Tenerife	202	29	173	196	29	167	6	—	6
CANTABRIA	141	34	107	118	30	88	23	4	19
CASTILLA - LA MANCHA	506	119	387	494	118	376	12	1	11
Albacete	123	28	95	118	28	90	5	—	5
Ciudad Real	138	35	103	138	35	103	—	—	—
Cuenca	68	17	51	68	17	51	—	—	—
Guadalajara	58	18	40	56	18	38	2	—	2
Toledo	119	21	98	114	20	94	5	1	4
CASTILLA Y LEÓN	737	121	616	664	109	555	73	12	61
Ávila	59	9	50	59	9	50	—	—	—
Burgos	108	14	94	100	14	86	8	—	8
León	133	17	116	118	17	101	15	—	15
Palencia	53	13	40	46	9	37	7	4	3
Salamanca	94	20	74	78	16	62	16	4	12
Segovia	64	8	56	57	8	49	7	—	7
Soria	38	3	35	35	3	32	3	—	3
Valladolid	138	27	111	122	23	99	16	4	12
Zamora	50	10	40	49	10	39	1	—	1
CATALUÑA	1.507	222	1.285	1.289	179	1.110	218	43	175
Barcelona	1.120	167	953	944	132	812	176	35	141
Girona	114	11	103	105	11	94	9	—	9
Lleida	84	13	71	72	9	63	12	4	8
Tarragona	189	31	158	168	27	141	21	4	17
COMUNIDAD VALENCIANA	961	211	750	923	206	717	38	5	33
Alicante	365	86	279	359	86	273	6	—	6
Castellón	116	30	86	115	30	85	1	—	1
Valencia	480	95	385	449	90	359	31	5	26
EXTREMADURA	283	80	203	270	76	194	13	4	9
Badajoz	165	53	112	152	49	103	13	4	9
Cáceres	118	27	91	118	27	91	—	—	—
GALICIA	152	21	131	127	15	112	25	6	19
La Coruña	69	10	59	54	6	48	15	4	11
Lugo	30	4	26	29	4	25	1	—	1
Orense	13	1	12	13	1	12	—	—	—
Pontevedra	40	6	34	31	4	27	9	2	7
LA RIOJA	72	9	63	68	9	59	4	—	4
MADRID	742	96	646	689	90	599	53	6	47
MURCIA	247	68	179	235	64	171	12	4	8
NAVARRA	121	18	103	99	16	83	22	2	20
PAÍS VASCO	559	102	457	385	70	315	174	32	142
Álava	76	23	53	62	19	43	14	4	10
Guipúzcoa	213	37	176	130	21	109	83	16	67
Vizcaya	270	42	228	193	30	163	77	12	65
CEUTA Y MELILLA	29	8	21	29	8	21	—	—	—
Ceuta	16	3	13	16	3	13	—	—	—
Melilla	13	5	8	13	5	8	—	—	—

COMUNIDADES AUTÓNOMAS Y PROVINCIAS	TOTAL			PÚBLICA			PRIVADA		
	Total	Hombres	Mujeres	Total	Hombres	Mujeres	Total	Hombres	Mujeres
TOTAL GENERAL	24.917	10.354	14.563	16.070	7.146	8.924	8.847	3.208	5.639
ANDALUCÍA	3.564	1.828	1.736	2.569	1.435	1.134	995	393	602
Almería	309	147	162	267	131	136	42	16	26
Cádiz	526	275	251	379	211	168	147	64	83
Córdoba	361	186	175	251	146	105	110	40	70
Granada	478	254	224	349	213	136	129	41	88
Huelva	212	120	92	173	99	74	39	21	18
Jaén	330	183	147	263	158	105	67	25	42
Málaga	574	290	284	366	204	162	208	86	122
Sevilla	774	373	401	521	273	248	253	100	153
ARAGÓN	229	153	76	182	124	58	47	29	18
Huesca	70	46	24	62	43	19	8	3	5
Teruel	22	16	6	19	14	5	3	2	1
Zaragoza	137	91	46	101	67	34	36	24	12
ASTURIAS	397	191	206	349	169	180	48	22	26
BALEARES	271	136	135	193	101	92	78	35	43
CANARIAS	810	274	536	638	202	436	172	72	100
Las Palmas	294	132	162	196	87	109	98	45	53
Santa Cruz de Tenerife	516	142	374	442	115	327	74	27	47
CANTABRIA	165	81	84	143	72	71	22	9	13
CASTILLA - LA MANCHA	460	301	159	413	285	128	47	16	31
Albacete	111	81	30	104	80	24	7	1	6
Ciudad Real	121	82	39	116	81	35	5	1	4
Cuenca	45	33	12	44	33	11	1	—	1
Guadalajara	32	16	16	24	12	12	8	4	4
Toledo	151	89	62	125	79	46	26	10	16
CASTILLA Y LEÓN	637	369	268	519	321	198	118	48	70
Ávila	18	8	10	15	7	8	3	1	2
Burgos	118	65	53	99	57	42	19	8	11
León	126	71	55	103	55	48	23	16	7
Palencia	80	51	29	62	47	15	18	4	14
Salamanca	88	47	41	67	40	27	21	7	14
Segovia	49	30	19	48	30	18	1	—	1
Soria	15	11	4	12	10	2	3	1	2
Valladolid	131	78	53	102	67	35	29	11	18
Zamora	12	8	4	11	8	3	1	—	1
CATALUÑA	8.957	3.062	5.895	4.172	1.408	2.764	4.785	1.654	3.131
Barcelona	7.022	2.284	4.738	2.894	874	2.020	4.128	1.410	2.718
Girona	695	241	454	439	152	287	256	89	167
Lleida	396	168	228	236	108	128	160	60	100
Tarragona	844	369	475	603	274	329	241	95	146
COMUNIDAD VALENCIANA	1.588	874	714	1.250	713	537	338	161	177
Alicante	509	268	241	436	235	201	73	33	40
Castellón	170	95	75	154	90	64	16	5	11
Valencia	909	511	398	660	388	272	249	123	126
EXTREMADURA	452	303	149	413	289	124	39	14	25
Badajoz	279	199	80	249	189	60	30	10	20
Cáceres	173	104	69	164	100	64	9	4	5
GALICIA	1.212	602	610	1.048	541	507	164	61	103
La Coruña	395	193	202	346	168	178	49	25	24
Lugo	208	90	118	182	80	102	26	10	16
Orense	160	77	83	129	69	60	31	8	23
Pontevedra	449	242	207	391	224	167	58	18	40
LA RIOJA	87	52	35	76	45	31	11	7	4
MADRID	1.576	701	875	1.193	553	640	383	148	235
MURCIA	455	256	199	421	244	177	34	12	22
NAVARRA	223	95	128	167	72	95	56	23	33
PAÍS VASCO	3.789	1.050	2.739	2.285	548	1.737	1.504	502	1.002
Álava	514	156	358	356	102	254	158	54	104
Guipúzcoa	1.182	334	848	595	158	437	587	176	411
Vizcaya	2.093	560	1.533	1.334	288	1.046	759	272	487
CEUTA Y MELILLA	45	26	19	39	24	15	6	2	4
Ceuta	28	16	12	25	16	9	3	—	3
Melilla	17	10	7	14	8	6	3	2	1

Nota: Incluye Directores que imparten clase a tiempo parcial y otro Profesorado (profesorado no distribuido por niveles, aunque en su mayor parte atiende al alumnado de E. Primaria/E.G.B.

**8. PROFESORADO DE OCIO DE ESCUELAS HOGAR,
POR TITULARIDAD Y SEXO.**

**E. INFANTIL/PREESCOLAR
Y E. PRIMARIA/E.G.B.**

COMUNIDADES AUTÓNOMAS Y PROVINCIAS	TOTAL			PÚBLICA			PRIVADA		
	Total	Hombres	Mujeres	Total	Hombres	Mujeres	Total	Hombres	Mujeres
TOTAL GENERAL (*)	645	196	449	515	151	364	130	45	85
ANDALUCÍA (1)	214	71	143	127	39	88	87	32	55
Almería	18	18	—	—	—
Cádiz	33	22	11
Córdoba	38	28	10
Granada	49	17	32
Huelva	—	—	—	—	—	—	—	—	—
Jaén	23	18	5
Málaga	39	10	29
Sevilla	14	14	—	—	—
ARAGÓN	32	11	21	28	11	17	4	—	4
Huesca	9	2	7	9	2	7	—	—	—
Teruel	8	5	3	8	5	3	—	—	—
Zaragoza	15	4	11	11	4	7	4	—	4
ASTURIAS	37	8	29	37	8	29	—	—	—
BALEARES	—	—	—	—	—	—	—	—	—
CANARIAS
Las Palmas
Santa Cruz de Tenerife
CANTABRIA	27	10	17	24	7	17	3	3	—
CASTILLA - LA MANCHA	59	14	45	59	14	45	—	—	—
Albacete	20	4	16	20	4	16	—	—	—
Ciudad Real	14	6	8	14	6	8	—	—	—
Cuenca	5	1	4	5	1	4	—	—	—
Guadalajara	18	3	15	18	3	15	—	—	—
Toledo	2	—	2	2	—	2	—	—	—
CASTILLA Y LEÓN	108	41	67	108	41	67	—	—	—
Ávila	3	—	3	3	—	3	—	—	—
Burgos	21	7	14	21	7	14	—	—	—
León	20	8	12	20	8	12	—	—	—
Palencia	3	1	2	3	1	2	—	—	—
Salamanca	23	13	10	23	13	10	—	—	—
Segovia	4	3	1	4	3	1	—	—	—
Soria	23	7	16	23	7	16	—	—	—
Valladolid	3	—	3	3	—	3	—	—	—
Zamora	8	2	6	8	2	6	—	—	—
CATALUÑA	—	—	—	—	—	—	—	—	—
Barcelona	—	—	—	—	—	—	—	—	—
Girona	—	—	—	—	—	—	—	—	—
Lleida	—	—	—	—	—	—	—	—	—
Tarragona	—	—	—	—	—	—	—	—	—
COMUNIDAD VALENCIANA	20	5	15	7	1	6	13	4	9
Alicante	8	4	4	—	—	—	8	4	4
Castellón	2	1	1	2	1	1	—	—	—
Valencia	10	—	10	5	—	5	5	—	5
EXTREMADURA	58	17	41	57	17	40	1	—	1
Badajoz	21	5	16	20	5	15	1	—	1
Cáceres	37	12	25	37	12	25	—	—	—
GALICIA	68	13	55	55	9	46	13	4	9
La Coruña	15	3	12	4	—	4	11	3	8
Lugo	36	5	31	36	5	31	—	—	—
Orense	14	5	9	12	4	8	2	1	1
Pontevedra	3	—	3	3	—	3	—	—	—
LA RIOJA	2	1	1	2	1	1	—	—	—
MADRID	9	2	7	—	—	—	9	2	7
MURCIA	11	3	8	11	3	8	—	—	—
NAVARRA	—	—	—	—	—	—	—	—	—
PAÍS VASCO	—	—	—	—	—	—	—	—	—
Álava	—	—	—	—	—	—	—	—	—
Gipúzcoa	—	—	—	—	—	—	—	—	—
Vizcaya	—	—	—	—	—	—	—	—	—
CEUTA Y MELILLA	—	—	—	—	—	—	—	—	—
Ceuta	—	—	—	—	—	—	—	—	—
Melilla	—	—	—	—	—	—	—	—	—

(*) La cifra del Total General no corresponde al Total Nacional, ya que falta el dato de Canarias.

(1) La distribución por sexo ha sido estimada.

**9. PERSONAL ESPECIALIZADO NO DOCENTE,
POR TITULARIDAD Y SEXO**

**E. INFANTIL/PREESCOLAR
Y E. PRIMARIA/E.G.B.**

COMUNIDADES AUTÓNOMAS Y PROVINCIAS	TOTAL			PÚBLICA			PRIVADA		
	Total	Hombres	Mujeres	Total	Hombres	Mujeres	Total	Hombres	Mujeres
TOTAL GENERAL	2.885	868	2.017	1.182	264	918	1.703	604	1.099
ANDALUCÍA	281	122	159	102	50	52	179	72	107
Almería	19	8	11	15	8	7	4	—	4
Cádiz	32	15	17	9	5	4	23	10	13
Córdoba	14	5	9	2	2	—	12	3	9
Granada	43	24	19	22	13	9	21	11	10
Huelva	14	1	13	1	—	1	13	1	12
Jaén	9	5	4	1	1	—	8	4	4
Málaga	78	30	48	28	11	17	50	19	31
Sevilla	72	34	38	24	10	14	48	24	24
ARAGÓN	56	19	37	11	1	10	45	18	27
Huesca	6	—	6	—	—	—	6	—	6
Teruel	2	—	2	1	—	1	1	—	1
Zaragoza	48	19	29	10	1	9	38	18	20
ASTURIAS	25	9	16	10	3	7	15	6	9
BALEARES	32	9	23	16	4	12	16	5	11
CANARIAS	139	55	84	86	33	53	53	22	31
Las Palmas	59	23	36	29	11	18	30	12	18
Santa Cruz de Tenerife	80	32	48	57	22	35	23	10	13
CANTABRIA	28	14	14	7	1	6	21	13	8
CASTILLA - LA MANCHA	25	11	14	10	3	7	15	8	7
Albacete	—	—	—	—	—	—	—	—	—
Ciudad Real	4	—	4	3	—	3	1	—	1
Cuenca	5	2	3	3	1	2	2	1	1
Guadalajara	5	2	3	3	2	1	2	—	2
Toledo	11	7	4	1	—	1	10	7	3
CASTILLA Y LEÓN	126	60	66	20	5	15	106	55	51
Ávila	8	6	2	2	1	1	6	5	1
Burgos	10	4	6	3	—	3	7	4	3
León	23	6	17	5	1	4	18	5	13
Palencia	11	2	9	4	—	4	7	2	5
Salamanca	12	7	5	2	2	—	10	5	5
Segovia	2	—	2	—	—	—	2	—	2
Soria	—	—	—	—	—	—	—	—	—
Valladolid	57	32	25	4	1	3	53	31	22
Zamora	3	3	—	—	—	—	3	3	—
CATALUÑA	870	179	691	413	63	350	457	116	341
Barcelona	704	146	558	290	40	250	414	106	308
Girona	77	13	64	60	11	49	17	2	15
Lleida	33	7	26	24	5	19	9	2	7
Tarragona	56	13	43	39	7	32	17	6	11
COMUNIDAD VALENCIANA	431	111	320	244	54	190	187	57	130
Alicante	133	34	99	86	19	67	47	15	32
Castellón	18	3	15	11	3	8	7	—	7
Valencia	280	74	206	147	32	115	133	42	91
EXTREMADURA	31	5	26	15	1	14	16	4	12
Badajoz	26	4	22	13	1	12	13	3	10
Cáceres	5	1	4	2	—	2	3	1	2
GALICIA	121	41	80	25	3	22	96	38	58
La Coruña	51	13	38	7	—	7	44	13	31
Lugo	6	4	2	2	1	1	4	3	1
Orense	9	2	7	3	—	3	6	2	4
Pontevedra	55	22	33	13	2	11	42	20	22
LA RIOJA	11	3	8	4	—	4	7	3	4
MADRID	482	171	311	94	16	78	388	155	233
MURCIA	32	11	21	12	1	11	20	10	10
NAVARRA	43	4	39	32	4	28	11	—	11
PAÍS VASCO	147	43	104	78	21	57	69	22	47
Álava	42	12	30	33	10	23	9	2	7
Guipúzcoa	55	14	41	33	6	27	22	8	14
Vizcaya	50	17	33	12	5	7	38	12	26
CEUTA Y MELILLA	5	1	4	3	1	2	2	—	2
Ceuta	2	—	2	2	—	2	—	—	—
Melilla	3	1	2	1	1	—	2	—	2

Nota: Incluye Fisioterapeutas y Personal Especializado no docente

COMUNIDADES AUTÓNOMAS Y PROVINCIAS	TOTAL			PÚBLICA			PRIVADA		
	Total	Hombres	Mujeres	Total	Hombres	Mujeres	Total	Hombres	Mujeres
TOTAL GENERAL	7.252	2.081	5.171	1.409	286	1.123	5.843	1.795	4.048
ANDALUCÍA	430	141	289	59	12	47	371	129	242
Almería	15	3	12	4	—	4	11	3	8
Cádiz	63	22	41	9	—	9	54	22	32
Córdoba	23	6	17	—	—	—	23	6	17
Granada	48	12	36	11	1	10	37	11	26
Huelva	16	5	11	3	—	3	13	5	8
Jaén	21	5	16	7	3	4	14	2	12
Málaga	105	28	77	16	3	13	89	25	64
Sevilla	139	60	79	9	5	4	130	55	75
ARAGÓN	218	65	153	27	9	18	191	56	135
Huesca	32	8	24	7	3	4	25	5	20
Teruel	13	7	6	3	1	2	10	6	4
Zaragoza	173	50	123	17	5	12	156	45	111
ASTURIAS	165	47	118	63	13	50	102	34	68
BALEARES	159	47	112	23	9	14	136	38	98
CANARIAS	384	82	302	218	31	187	166	51	115
Las Palmas	199	45	154	124	20	104	75	25	50
Santa Cruz de Tenerife	185	37	148	94	11	83	91	26	65
CANTABRIA	84	28	56	15	2	13	69	26	43
CASTILLA - LA MANCHA	167	63	104	52	23	29	115	40	75
Albacete	29	11	18	18	9	9	11	2	9
Ciudad Real	40	15	25	7	3	4	33	12	21
Cuenca	14	5	9	9	4	5	5	1	4
Guadalajara	19	7	12	2	—	2	17	7	10
Toledo	65	25	40	16	7	9	49	18	31
CASTILLA Y LEÓN	389	127	262	74	16	58	315	111	204
Ávila	11	4	7	3	—	3	8	4	4
Burgos	50	11	39	10	2	8	40	9	31
León	87	29	58	24	3	21	63	26	37
Palencia	31	8	23	3	1	2	28	7	21
Salamanca	50	19	31	10	4	6	40	15	25
Segovia	19	8	11	4	1	3	15	7	8
Soria	12	7	5	2	—	2	10	7	3
Valladolid	110	37	73	14	3	11	96	34	62
Zamora	19	4	15	4	2	2	15	2	13
CATALUÑA	1.730	421	1.309	210	23	187	1.520	398	1.122
Barcelona	1.486	354	1.132	179	19	160	1.307	335	972
Girona	103	30	73	19	2	17	84	28	56
Lleida	55	14	41	5	2	3	50	12	38
Tarragona	86	23	63	7	—	7	79	23	56
COMUNIDAD VALENCIANA	748	215	533	94	20	74	654	195	459
Alicante	191	59	132	32	8	24	159	51	108
Castellón	48	10	38	9	—	9	39	10	29
Valencia	509	146	363	53	12	41	456	134	322
EXTREMADURA	120	45	75	38	15	23	82	30	52
Badajoz	83	36	47	29	12	17	54	24	30
Cáceres	37	9	28	9	3	6	28	6	22
GALICIA	409	127	282	88	20	68	321	107	214
La Coruña	189	57	132	51	12	39	138	45	93
Lugo	21	9	12	2	1	1	19	8	11
Orense	41	17	24	10	4	6	31	13	18
Pontevedra	158	44	114	25	3	22	133	41	92
LA RIOJA	39	9	30	4	—	4	35	9	26
MADRID	1.650	498	1.152	320	59	261	1.330	439	891
MURCIA	109	34	75	33	11	22	76	23	53
NAVARRA	109	32	77	19	3	16	90	29	61
PAÍS VASCO	323	92	231	65	17	48	258	75	183
Álava	39	10	29	6	—	6	33	10	23
Guipúzcoa	120	32	88	38	11	27	82	21	61
Vizcaya	164	50	114	21	6	15	143	44	99
CEUTA Y MELILLA	19	8	11	7	3	4	12	5	7
Ceuta	9	4	5	—	—	—	9	4	5
Melilla	10	4	6	7	3	4	3	1	2

Nota: Incluye Directores que no imparten clase y Personal de Administración.

11. OTRO PERSONAL NO DOCENTE, POR TITULARIDAD Y SEXO.

E. INFANTIL/PREESCOLAR

Y. E. PRIMARIA/E.G.B.

COMUNIDADES AUTÓNOMAS Y PROVINCIAS	TOTAL			PÚBLICA			PRIVADA		
	Total	Hombres	Mujeres	Total	Hombres	Mujeres	Total	Hombres	Mujeres
TOTAL GENERAL	33.816	7.397	26.419	17.669	4.370	13.299	16.147	3.027	13.120
ANDALUCÍA	3.018	712	2.306	1.772	391	1.381	1.246	321	925
Almería	182	44	138	150	37	113	32	7	25
Cádiz	423	88	335	254	63	191	169	25	144
Córdoba	335	72	263	238	52	186	97	20	77
Granada	327	67	260	160	37	123	167	30	137
Huelva	179	44	135	137	34	103	42	10	32
Jaén	189	47	142	134	31	103	55	16	39
Málaga	564	148	416	291	58	233	273	90	183
Sevilla	819	202	617	408	79	329	411	123	288
ARAGÓN	748	182	566	322	101	221	426	81	345
Huesca	153	19	134	79	11	68	74	8	66
Teruel	60	14	46	33	10	23	27	4	23
Zaragoza	535	149	386	210	80	130	325	69	256
ASTURIAS	668	128	540	346	85	261	322	43	279
BALEARES	485	82	403	113	22	91	372	60	312
CANARIAS	2.694	683	2.011	2.034	468	1.566	660	215	445
Las Palmas	1.193	321	872	912	219	693	281	102	179
Santa Cruz de Tenerife	1.501	362	1.139	1.122	249	873	379	113	266
CANTABRIA	289	73	216	122	43	79	167	30	137
CASTILLA - LA MANCHA	713	163	550	355	107	248	358	56	302
Albacete	193	69	124	144	63	81	49	6	43
Ciudad Real	127	17	110	55	8	47	72	9	63
Cuenca	52	14	38	36	12	24	16	2	14
Guadalajara	115	17	98	35	1	34	80	16	64
Toledo	226	46	180	85	23	62	141	23	118
CASTILLA Y LEÓN	1.200	279	921	454	129	325	746	150	596
Ávila	34	6	28	16	1	15	18	5	13
Burgos	173	47	126	75	29	46	98	18	80
León	231	53	178	58	17	41	173	36	137
Palencia	173	41	132	80	22	58	93	19	74
Salamanca	154	31	123	55	11	44	99	20	79
Segovia	53	10	43	33	8	25	20	2	18
Soria	77	20	57	56	15	41	21	5	16
Valladolid	219	59	160	32	17	15	187	42	145
Zamora	86	12	74	49	9	40	37	3	34
CATALUÑA	8.978	1.423	7.555	4.801	805	3.996	4.177	618	3.559
Barcelona	7.113	1.159	5.954	3.669	615	3.054	3.444	544	2.900
Girona	855	106	749	570	72	498	285	34	251
Lleida	394	51	343	229	38	191	165	13	152
Tarragona	616	107	509	333	80	253	283	27	256
COMUNIDAD VALENCIANA	3.113	881	2.232	1.406	550	856	1.707	331	1.376
Alicante	918	314	604	508	234	274	410	80	330
Castellón	323	86	237	191	71	120	132	15	117
Valencia	1.872	481	1.391	707	245	462	1.165	236	929
EXTREMADURA	360	64	296	174	29	145	186	35	151
Badajoz	212	45	167	89	18	71	123	27	96
Cáceres	148	19	129	85	11	74	63	8	55
GALICIA	2.197	503	1.694	1.254	337	917	943	166	777
La Coruña	905	207	698	443	122	321	462	85	377
Lugo	340	64	276	277	54	223	63	10	53
Orense	271	63	208	182	49	133	89	14	75
Pontevedra	681	169	512	352	112	240	329	57	272
LA RIOJA	178	46	132	85	32	53	93	14	79
MADRID	4.201	1.248	2.953	1.363	612	751	2.838	636	2.202
MURCIA	688	185	503	442	141	301	246	44	202
NAVARRA	464	111	353	151	69	82	313	42	271
PAÍS VASCO	3.743	599	3.144	2.415	417	1.998	1.328	182	1.146
Álava	601	65	536	393	45	348	208	20	188
Guipúzcoa	984	148	836	648	102	546	336	46	290
Vizcaya	2.158	386	1.772	1.374	270	1.104	784	116	668
CEUTA Y MELILLA	79	35	44	60	32	28	19	3	16
Ceuta	47	21	26	39	19	20	8	2	6
Melilla	32	14	18	21	13	8	11	1	10

Nota: Incluye Personal Técnico Educativo, Subalterno y de Servicios.

**12. TOTAL ALUMNADO MATRICULADO,
POR NIVEL DE ENSEÑANZA Y TITULARIDAD.**

**E. INFANTIL/PREESCOLAR
Y E. PRIMARIA/E.G.B.**

COMUNIDADES AUTÓNOMAS Y PROVINCIAS	E. PREESCOLAR/INFANTIL			E.G.B. / E. PRIMARIA		
	Total	Pública	Privada	Total	Pública	Privada
TOTAL GENERAL	1.083.330	703.291	380.039	4.280.938	2.801.891	1.479.047
ANDALUCÍA	195.316	149.903	45.413	931.321	698.744	232.577
Almería	14.154	11.878	2.276	64.125	55.068	9.057
Cádiz	31.930	24.935	6.995	159.112	118.491	40.621
Córdoba	20.331	16.065	4.266	92.792	69.493	23.299
Granada	23.796	15.983	7.813	101.088	69.937	31.151
Huelva	12.541	10.609	1.932	59.359	48.442	10.917
Jaén	19.428	15.070	4.358	79.967	62.525	17.442
Málaga	31.388	23.946	7.442	153.937	111.468	42.469
Sevilla	41.748	31.417	10.331	220.941	163.320	57.621
ARAGÓN	28.540	17.801	10.739	105.760	62.049	43.711
Huesca	4.947	3.309	1.638	18.042	13.293	4.749
Teruel	3.697	3.037	660	12.326	10.067	2.259
Zaragoza	19.896	11.455	8.441	75.392	38.689	36.703
ASTURIAS	21.116	15.086	6.030	101.407	69.839	31.568
BALEARES	20.123	11.158	8.965	83.197	45.295	37.902
CANARIAS	43.653	32.157	11.496	202.838	156.377	46.461
Las Palmas	23.005	17.767	5.238	107.468	85.817	21.651
Santa Cruz de Tenerife	20.648	14.390	6.258	95.370	70.560	24.810
CANTABRIA	12.632	8.009	4.623	54.869	32.522	22.347
CASTILLA - LA MANCHA	51.152	39.685	11.467	188.564	148.479	40.085
Albacete	11.312	9.020	2.292	42.047	34.079	7.968
Ciudad Real	14.434	11.740	2.694	54.304	43.166	11.138
Cuenca	6.009	5.346	663	19.279	17.203	2.076
Guadalajara	4.400	3.146	1.254	15.584	11.185	4.399
Toledo	14.997	10.433	4.564	57.350	42.846	14.504
CASTILLA Y LEÓN	61.797	42.862	18.935	243.112	158.433	84.679
Ávila	4.502	3.488	1.014	16.284	12.596	3.688
Burgos	9.161	5.576	3.585	32.385	18.261	14.124
León	11.897	8.741	3.156	50.096	35.041	15.055
Palencia	4.567	3.136	1.431	18.589	12.282	6.307
Salamanca	8.207	5.911	2.296	34.505	22.573	11.932
Segovia	3.952	3.272	680	13.522	10.795	2.727
Soria	2.350	1.831	519	7.649	5.407	2.242
Valladolid	12.333	7.250	5.083	51.145	27.310	23.835
Zamora	4.828	3.657	1.171	18.937	14.168	4.769
CATALUÑA	203.303	104.920	98.383	583.207	313.907	269.300
Barcelona	153.664	72.882	80.782	440.090	216.265	223.825
Girona	19.443	12.349	7.094	51.695	34.739	16.956
Lleida	11.259	7.172	4.087	32.388	21.764	10.624
Tarragona	18.937	12.517	6.420	59.034	41.139	17.895
COMUNIDAD VALENCIANA	105.538	68.673	36.865	431.659	280.318	151.341
Alicante	36.451	27.112	9.339	153.111	112.198	40.913
Castellón	12.278	8.690	3.588	46.607	35.727	10.880
Valencia	56.809	32.871	23.938	231.941	132.393	99.548
EXTREMADURA	32.593	26.472	6.121	126.442	99.222	27.220
Badajoz	20.381	16.652	3.729	80.080	63.330	16.750
Cáceres	12.212	9.820	2.392	46.362	35.892	10.470
GALICIA	66.608	47.402	19.206	283.625	201.788	81.837
La Coruña	26.541	18.097	8.444	114.488	80.504	33.984
Lugo	9.084	7.603	1.481	33.812	27.081	6.731
Orense	7.086	5.178	1.908	31.102	20.861	10.241
Pontevedra	23.897	16.524	7.373	104.223	73.342	30.881
LA RIOJA	6.584	4.156	2.428	24.841	15.266	9.575
MADRID	129.955	72.947	57.008	525.053	288.026	237.027
MURCIA	32.687	23.805	8.882	138.225	102.391	35.834
NAVARRA	14.303	7.972	6.331	48.105	26.880	21.225
PAÍS VASCO	53.199	27.042	26.157	191.132	89.576	101.556
Álava	7.340	4.137	3.203	27.214	15.132	12.082
Guipúzcoa	18.256	9.073	9.183	59.831	25.618	34.213
Vizcaya	27.603	13.832	13.771	104.087	48.826	55.261
CEUTA Y MELILLA	4.231	3.241	990	17.581	12.779	4.802
Ceuta	2.405	1.783	622	9.421	6.588	2.833
Melilla	1.826	1.458	368	8.160	6.191	1.969

COMUNIDADES AUTÓNOMAS Y PROVINCIAS	TOTAL			PÚBLICA			PRIVADA		
	Total	Niños	Niñas	Total	Niños	Niñas	Total	Niños	Niñas
TOTAL GENERAL	1.083.330	555.470	527.860	703.291	366.636	336.655	380.039	188.834	191.205
ANDALUCÍA	195.316	100.066	95.250	149.903	78.494	71.409	45.413	21.572	23.841
Almería	14.154	7.385	6.769	11.878	6.271	5.607	2.276	1.114	1.162
Cádiz	31.930	16.254	15.676	24.935	13.098	11.837	6.995	3.156	3.839
Córdoba	20.331	10.556	9.775	16.065	8.597	7.468	4.266	1.959	2.307
Granada	23.796	12.111	11.685	15.983	8.249	7.734	7.813	3.862	3.951
Huelva	12.541	6.333	6.208	10.609	5.414	5.195	1.932	919	1.013
Jaén	19.428	9.990	9.438	15.070	7.943	7.127	4.358	2.047	2.311
Málaga	31.388	16.233	15.155	23.946	12.565	11.381	7.442	3.668	3.774
Sevilla	41.748	21.204	20.544	31.417	16.357	15.060	10.331	4.847	5.484
ARAGÓN	28.540	14.663	13.877	17.801	9.247	8.554	10.739	5.416	5.323
Huesca	4.947	2.591	2.356	3.309	1.748	1.561	1.638	843	795
Teruel	3.697	1.878	1.819	3.037	1.547	1.490	660	331	329
Zaragoza	19.896	10.194	9.702	11.455	5.952	5.503	8.441	4.242	4.199
ASTURIAS	21.116	10.763	10.353	15.086	7.809	7.277	6.030	2.954	3.076
BALEARES	20.123	10.238	9.885	11.158	5.830	5.328	8.965	4.408	4.557
CANARIAS	43.653	22.183	21.470	32.157	16.749	15.408	11.496	5.434	6.062
Las Palmas	23.005	11.749	11.256	17.767	9.155	8.612	5.238	2.594	2.644
Santa Cruz de Tenerife	20.648	10.434	10.214	14.390	7.594	6.796	6.258	2.840	3.418
CANTABRIA	12.632	6.451	6.181	8.009	4.214	3.795	4.623	2.237	2.386
CASTILLA - LA MANCHA	51.152	26.293	24.859	39.685	20.684	19.001	11.467	5.609	5.858
Albacete	11.312	5.851	5.461	9.020	4.718	4.302	2.292	1.133	1.159
Ciudad Real	14.434	7.339	7.095	11.740	6.059	5.681	2.694	1.280	1.414
Cuenca	6.009	3.060	2.949	5.346	2.736	2.610	663	324	339
Guadalajara	4.400	2.276	2.124	3.146	1.669	1.477	1.254	607	647
Toledo	14.997	7.767	7.230	10.433	5.502	4.931	4.564	2.265	2.299
CASTILLA Y LEÓN	61.797	31.840	29.957	42.862	22.347	20.515	18.935	9.493	9.442
Ávila	4.502	2.308	2.194	3.488	1.783	1.705	1.014	525	489
Burgos	9.161	4.781	4.380	5.576	2.966	2.610	3.585	1.815	1.770
León	11.897	6.052	5.845	8.741	4.467	4.274	3.156	1.585	1.571
Palencia	4.567	2.341	2.226	3.136	1.641	1.495	1.431	700	731
Salamanca	8.207	4.271	3.936	5.911	3.119	2.792	2.296	1.152	1.144
Segovia	3.952	2.081	1.871	3.272	1.748	1.524	680	333	347
Soria	2.350	1.158	1.192	1.831	921	910	519	237	282
Valladolid	12.333	6.360	5.973	7.250	3.786	3.464	5.083	2.574	2.509
Zamora	4.828	2.488	2.340	3.657	1.916	1.741	1.171	572	599
CATALUÑA	203.303	104.674	98.629	104.920	54.463	50.457	98.383	50.211	48.172
Barcelona	153.664	79.192	74.472	72.882	37.972	34.910	80.782	41.220	39.562
Girona	19.443	9.914	9.529	12.349	6.319	6.030	7.094	3.595	3.499
Lleida	11.259	5.793	5.466	7.172	3.709	3.463	4.087	2.084	2.003
Tarragona	18.937	9.775	9.162	12.517	6.463	6.054	6.420	3.312	3.108
COMUNIDAD VALENCIANA	105.538	54.063	51.475	68.673	35.767	32.906	36.865	18.296	18.569
Alicante	36.451	18.631	17.820	27.112	14.004	13.108	9.339	4.627	4.712
Castellón	12.278	6.165	6.113	8.690	4.416	4.274	3.588	1.749	1.839
Valencia	56.809	29.267	27.542	32.871	17.347	15.524	23.938	11.920	12.018
EXTREMADURA	32.593	16.807	15.786	26.472	13.782	12.690	6.121	3.025	3.096
Badajoz	20.381	10.482	9.899	16.652	8.666	7.986	3.729	1.816	1.913
Cáceres	12.212	6.325	5.887	9.820	5.116	4.704	2.392	1.209	1.183
GALICIA	66.608	34.088	32.520	47.402	24.487	22.915	19.206	9.601	9.605
La Coruña	26.541	13.641	12.900	18.097	9.392	8.705	8.444	4.249	4.195
Lugo	9.084	4.697	4.387	7.603	3.930	3.673	1.481	767	714
Orense	7.086	3.609	3.477	5.178	2.666	2.512	1.908	943	965
Pontevedra	23.897	12.141	11.756	16.524	8.499	8.025	7.373	3.642	3.731
LA RIOJA	6.584	3.339	3.245	4.156	2.142	2.014	2.428	1.197	1.231
MADRID	129.955	66.488	63.467	72.947	38.094	34.853	57.008	28.394	28.614
MURCIA	32.687	16.830	15.857	23.805	12.516	11.289	8.882	4.314	4.568
NAVARRA	14.303	7.338	6.965	7.972	4.137	3.835	6.331	3.201	3.130
PAÍS VASCO	53.199	27.177	26.022	27.042	14.146	12.896	26.157	13.031	13.126
Álava	7.340	3.778	3.562	4.137	2.185	1.952	3.203	1.593	1.610
Guipúzcoa	18.256	9.402	8.854	9.073	4.762	4.311	9.183	4.640	4.543
Vizcaya	27.603	13.997	13.606	13.832	7.199	6.633	13.771	6.798	6.973
CEUTA Y MELILLA	4.231	2.169	2.062	3.241	1.728	1.513	990	441	549
Ceuta	2.405	1.218	1.187	1.783	947	836	622	271	351
Melilla	1.826	951	875	1.458	781	677	368	170	198

17. ALUMNADO MATRICULADO, POR EDAD, SEXO Y TITULARIDAD.

E. INFANTIL/PREESCOLAR

EDAD Y SEXO	TOTAL	PUBLICA	PRIVADA
TOTAL GENERAL	1.083.330	703.291	380.039
< 1 año	3.178	1.400	1.778
1 año	15.534	6.248	9.286
2 años	41.962	15.103	26.859
3 años	207.821	119.085	88.736
4 años	395.122	273.508	121.614
5 años	419.713	287.947	131.766
NIÑOS	555.470	366.636	188.834
< 1 año	1.672	749	923
1 año	8.164	3.245	4.919
2 años	22.065	8.016	14.049
3 años	105.621	61.648	43.973
4 años	202.424	142.385	60.039
5 años	215.524	150.593	64.931
NIÑAS	527.860	336.655	191.205
< 1 año	1.506	651	855
1 año	7.370	3.003	4.367
2 años	19.897	7.087	12.810
3 años	102.200	57.437	44.763
4 años	192.698	131.123	61.575
5 años	204.189	137.354	66.835

COMUNIDADES AUTÓNOMAS Y PROVINCIAS	TOTAL			PÚBLICA			PRIVADA		
	Total	Niños	Niñas	Total	Niños	Niñas	Total	Niños	Niñas
TOTAL GENERAL	6.830	4.223	2.607	5.881	3.613	2.268	949	610	339
ANDALUCÍA	1.380	905	475	1.232	795	437	148	110	38
Almería	89	62	27	87	60	27	2	2	—
Cádiz	165	109	56	142	92	50	23	17	6
Córdoba	105	59	46	93	50	43	12	9	3
Granada	286	191	95	219	143	76	67	48	19
Huelva	90	61	29	79	53	26	11	8	3
Jaén	110	70	40	100	64	36	10	6	4
Málaga	270	182	88	256	170	86	14	12	2
Sevilla	265	171	94	256	163	93	9	8	1
ARAGÓN	215	125	90	194	113	81	21	12	9
Huesca	27	17	10	23	14	9	4	3	1
Teruel	38	22	16	38	22	16	—	—	—
Zaragoza	150	86	64	133	77	56	17	9	8
ASTURIAS	150	82	68	130	70	60	20	12	8
BALEARES	153	95	58	129	84	45	24	11	13
CANARIAS	87	54	33	74	45	29	13	9	4
Las Palmas	34	20	14	32	20	12	2	—	2
Santa Cruz de Tenerife	53	34	19	42	25	17	11	9	2
CANTABRIA	81	50	31	68	44	24	13	6	7
CASTILLA - LA MANCHA	302	188	114	274	164	110	28	24	4
Albacete	61	40	21	56	36	20	5	4	1
Ciudad Real	96	57	39	95	56	39	1	1	—
Cuenca	30	21	9	30	21	9	—	—	—
Guadalajara	19	12	7	19	12	7	—	—	—
Toledo	96	58	38	74	39	35	22	19	3
CASTILLA Y LEÓN	429	279	150	372	244	128	57	35	22
Ávila	32	17	15	32	17	15	—	—	—
Burgos	68	39	29	47	25	22	21	14	7
León	61	39	22	55	37	18	6	2	4
Palencia	28	18	10	24	17	7	4	1	3
Salamanca	69	47	22	57	38	19	12	9	3
Segovia	46	38	8	44	36	8	2	2	—
Soria	16	10	6	15	10	5	1	—	1
Valladolid	90	57	33	79	50	29	11	7	4
Zamora	19	14	5	19	14	5	—	—	—
CATALUÑA	1.546	957	589	1.236	758	478	310	199	111
Barcelona	1.168	724	444	930	568	362	238	156	82
Girona	168	102	66	139	84	55	29	18	11
Lleida	78	49	29	64	42	22	14	7	7
Tarragona	132	82	50	103	64	39	29	18	11
COMUNIDAD VALENCIANA (1) (2)	246	152	94	221	136	85	25	16	9
Alicante	170	104	66	155	95	60	15	9	6
Castellón	48	31	17	46	29	17	2	2	—
Valencia	28	17	11	20	12	8	8	5	3
EXTREMADURA	200	134	66	193	131	62	7	3	4
Badajoz	106	71	35	101	69	32	5	2	3
Cáceres	94	63	31	92	62	30	2	1	1
GALICIA	103	60	43	91	52	39	12	8	4
La Coruña	6	3	3	6	3	3	—	—	—
Lugo	9	7	2	6	5	1	3	2	1
Orense	21	15	6	16	11	5	5	4	1
Pontevedra	67	35	32	63	33	30	4	2	2
LA RIOJA	47	32	15	43	30	13	4	2	2
MADRID	1.015	588	427	908	524	384	107	64	43
MURCIA	261	170	91	231	149	82	30	21	9
NAVARRA	206	119	87	178	103	75	28	16	12
PAÍS VASCO	390	221	169	288	159	129	102	62	40
Álava	58	37	21	45	29	16	13	8	5
Guipúzcoa	129	74	55	73	37	36	56	37	19
Vizcaya	203	110	93	170	93	77	33	17	16
CEUTA Y MELILLA	19	12	7	19	12	7	—	—	—
Ceuta	17	12	5	17	12	5	—	—	—
Melilla	2	—	2	2	—	2	—	—	—

Este alumnado está incluido como de E. Infantil/Preescolar en todas las tablas correspondientes a dichos niveles.

(1) La distribución por sexo ha sido estimada.

(2) Está incluido, también, el alumnado de Educación Especial atendido en unidades de centros no específicos.

19. ALUMNADO EXTRANJERO, POR GRUPOS DE PAÍSES.
AMBOS SEXOS.

E. INFANTIL / PREESCOLAR

COMUNIDADES AUTÓNOMAS Y PROVINCIAS	TOTAL	Europa		África	América del Norte	América Central	América del Sur	Asia	Oceania
		Total	U.E.						
TOTAL GENERAL	8.640	3.575	2.802	2.285	302	291	1.290	881	16
ANDALUCÍA	623	337	288	155	17	10	56	48	—
Almería	52	24	20	21	—	—	4	3	—
Cádiz	87	47	43	18	7	1	8	6	—
Córdoba	21	1	1	4	3	2	5	6	—
Granada	89	45	37	29	—	1	6	8	—
Huelva	12	8	8	4	—	—	—	—	—
Jaén	13	7	6	1	—	3	1	1	—
Málaga	320	196	167	68	6	1	26	23	—
Sevilla	29	9	6	10	1	2	6	1	—
ARAGÓN	111	55	38	28	6	7	9	6	—
Huesca	11	5	5	4	1	—	1	—	—
Teruel	7	2	1	1	—	2	—	2	—
Zaragoza	93	48	32	23	5	5	8	4	—
ASTURIAS	53	33	21	1	2	5	8	4	—
BALEARES	213	165	150	20	1	5	15	6	1
CANARIAS	602	337	237	54	7	7	72	122	3
Las Palmas	329	164	97	48	5	4	27	81	—
Santa Cruz de Tenerife	273	173	140	6	2	3	45	41	3
CANTABRIA	17	13	12	1	—	1	1	1	—
CASTILLA - LA MANCHA	108	36	15	32	—	10	26	4	—
Albacete	15	6	3	3	—	—	6	—	—
Ciudad Real	18	7	4	3	—	1	4	3	—
Cuenca	15	5	5	6	—	—	3	1	—
Guadalajara	19	9	1	3	—	2	5	—	—
Toledo	41	9	2	17	—	7	8	—	—
CASTILLA Y LEÓN	334	232	192	60	4	11	12	15	—
Ávila	13	8	1	1	—	2	2	—	—
Burgos	44	35	34	4	1	—	4	—	—
León	190	128	126	51	1	3	2	5	—
Palencia	—	—	—	—	—	—	—	—	—
Salamanca	8	7	6	—	—	—	—	1	—
Segovia	32	23	5	1	—	3	2	3	—
Soria	8	5	4	1	1	1	—	—	—
Valladolid	27	16	13	2	1	2	1	5	—
Zamora	12	10	3	—	—	—	1	1	—
CATALUÑA	3.118	876	702	1.193	110	106	472	355	6
Barcelona	2.345	635	502	788	100	87	400	329	6
Girona	492	153	141	274	6	9	36	14	—
Lleida	78	22	12	40	—	5	9	2	—
Tarragona	203	66	47	91	4	5	27	10	—
COMUNIDAD VALENCIANA	650	435	369	76	12	7	75	44	1
Alicante	267	197	169	19	7	1	26	17	—
Castellón	56	22	16	20	2	—	11	1	—
Valencia	327	216	184	37	3	6	38	26	1
EXTREMADURA	34	15	8	11	1	—	5	2	—
Badajoz	19	5	4	8	—	—	4	2	—
Cáceres	15	10	4	3	1	—	1	—	—
GALICIA	167	98	79	11	6	2	46	4	—
La Coruña	34	20	15	—	1	—	10	3	—
Lugo	26	16	15	2	—	1	7	—	—
Orense	54	36	29	1	1	1	15	—	—
Pontevedra	53	26	20	8	4	—	14	1	—
LA RIOJA	18	9	7	7	—	—	1	1	—
MADRID	2.158	734	525	507	118	108	433	254	4
MURCIA	60	21	11	17	4	2	11	5	—
NAVARRA	62	30	24	3	4	2	19	4	—
PAÍS VASCO	244	148	123	42	10	8	29	6	1
Álava	62	32	27	14	3	2	9	2	—
Guipúzcoa	87	58	44	11	1	2	14	1	—
Vizcaya	95	58	52	17	6	4	6	3	1
CEUTA Y MELILLA	68	1	1	67	—	—	—	—	—
Ceuta	65	—	—	65	—	—	—	—	—
Melilla	3	1	1	2	—	—	—	—	—

20. ALUMNADO EXTRANJERO, POR GRUPOS DE PAÍSES.
MUJERES.

E. INFANTIL / PREESCOLAR

COMUNIDADES AUTÓNOMAS Y PROVINCIAS	TOTAL	Europa		África	América del Norte	América Central	América del Sur	Asia	Oceania
		Total	U.E.						
TOTAL GENERAL	3.982	1.652	1.327	1.055	141	134	601	393	6
ANDALUCÍA	245	140	128	66	5	2	17	15	—
Almería	19	8	7	9	—	—	1	1	—
Cádiz	34	21	20	8	2	—	2	1	—
Córdoba	3	—	—	—	1	—	1	1	—
Granada	36	19	16	13	—	—	2	2	—
Huelva	3	2	2	1	—	—	—	—	—
Jaén	3	2	2	—	—	1	—	—	—
Málaga	139	86	79	31	2	—	10	10	—
Sevilla	8	2	2	4	—	1	1	—	—
ARAGÓN	52	24	18	11	3	4	7	3	—
Huesca	7	3	3	2	1	—	1	—	—
Teruel	3	—	—	—	—	2	—	1	—
Zaragoza	42	21	15	9	2	2	6	2	—
ASTURIAS	21	17	11	—	—	1	3	—	—
BALEARES	98	72	65	10	1	1	9	4	1
CANARIAS	262	137	111	25	5	4	39	51	1
Las Palmas	137	58	44	23	4	3	13	36	—
Santa Cruz de Tenerife	125	79	67	2	1	1	26	15	1
CANTABRIA	10	7	7	—	—	1	1	1	—
CASTILLA - LA MANCHA	43	16	9	12	—	3	10	2	—
Albacete	8	5	2	2	—	—	1	—	—
Ciudad Real	7	2	2	2	—	—	2	1	—
Cuenca	7	3	3	1	—	—	2	1	—
Guadalajara	6	2	—	2	—	1	1	—	—
Toledo	15	4	2	5	—	2	4	—	—
CASTILLA Y LEÓN	167	114	94	31	3	5	5	9	—
Ávila	5	2	—	1	—	2	—	—	—
Burgos	22	17	16	3	1	—	1	—	—
León	95	65	65	25	1	—	1	3	—
Palencia	—	—	—	—	—	—	—	—	—
Salamanca	3	3	3	—	—	—	—	—	—
Segovia	19	14	2	—	—	2	1	2	—
Soria	5	3	2	1	1	—	—	—	—
Valladolid	13	6	5	1	—	1	1	4	—
Zamora	5	4	1	—	—	—	1	—	—
CATALUÑA	1.506	424	335	601	50	56	208	165	2
Barcelona	1.113	300	234	392	46	45	175	153	2
Girona	244	78	73	140	1	5	14	6	—
Lleida	42	15	8	20	—	3	3	1	—
Tarragona	107	31	20	49	3	3	16	5	—
COMUNIDAD VALENCIANA	292	198	166	27	7	4	41	15	—
Alicante	120	90	75	4	4	1	12	9	—
Castellón	30	12	9	8	2	—	7	1	—
Valencia	142	96	82	15	1	3	22	5	—
EXTREMADURA	20	10	4	6	1	—	1	2	—
Badajoz	11	3	2	5	—	—	1	2	—
Cáceres	9	7	2	1	1	—	—	—	—
GALICIA	74	46	38	7	1	2	16	2	—
La Coruña	5	4	3	—	—	—	—	1	—
Lugo	18	10	10	2	—	1	5	—	—
Orense	25	17	13	—	1	1	6	—	—
Pontevedra	26	15	12	5	—	—	5	1	—
LA RIOJA	10	5	3	4	—	—	—	1	—
MADRID	992	354	268	200	57	47	218	114	2
MURCIA	32	10	7	8	3	—	6	5	—
NAVARRA	31	13	10	1	3	1	11	2	—
PAÍS VASCO	99	64	52	19	2	3	9	2	—
Álava	20	12	11	5	—	—	2	1	—
Guipúzcoa	42	30	22	5	—	2	5	—	—
Vizcaya	37	22	19	9	2	1	2	1	—
CEUTA Y MELILLA	28	1	1	27	—	—	—	—	—
Ceuta	26	—	—	26	—	—	—	—	—
Melilla	2	1	1	1	—	—	—	—	—

25. ALUMNADO MATRICULADO, POR CURSO.
CENTROS PÚBLICOS. MUJERES.

E. PRIMARIA/ E.G.B.

COMUNIDADES AUTÓNOMAS Y PROVINCIAS	TOTAL	E. PRIMARIA				E.G.B.			
		PRIMER CICLO		SEGUNDO CICLO		C. MEDIO	CICLO SUPERIOR		
		Primero	Segundo	Tercero	Cuarto	Quinto	Sexto	Séptimo	Octavo
TOTAL GENERAL	1.315.148	137.793	144.398	148.271	151.852	169.749	184.938	187.258	190.889
ANDALUCÍA	327.100	34.679	36.579	37.806	37.990	42.884	47.348	45.467	44.347
Almería	25.995	2.838	2.988	3.149	3.040	3.444	3.748	3.515	3.273
Cádiz	54.696	5.681	5.892	6.219	6.360	7.140	8.192	7.761	7.451
Córdoba	32.644	3.600	3.773	3.832	3.901	4.169	4.700	4.402	4.267
Granada	32.705	3.677	3.800	3.823	3.778	4.226	4.566	4.476	4.359
Huelva	23.385	2.482	2.593	2.707	2.703	3.159	3.457	3.130	3.154
Jaén	29.253	3.229	3.389	3.527	3.500	3.882	4.155	3.844	3.727
Málaga	52.104	5.528	5.770	6.032	6.040	6.801	7.377	7.296	7.260
Sevilla	76.318	7.644	8.374	8.517	8.668	10.063	11.153	11.043	10.856
ARAGÓN	29.457	3.219	3.426	3.297	3.425	3.525	3.978	4.137	4.450
Huesca	6.235	716	705	645	722	725	842	905	975
Teruel	4.853	555	580	546	584	606	626	636	720
Zaragoza	18.369	1.948	2.141	2.106	2.119	2.194	2.510	2.596	2.755
ASTURIAS	32.551	3.129	3.309	3.512	3.774	4.183	4.598	4.724	5.322
BALEARES	20.741	2.316	2.365	2.309	2.430	2.524	2.730	2.959	3.108
CANARIAS	72.869	7.495	8.057	7.883	7.979	9.879	10.792	10.844	9.940
Las Palmas	40.075	4.157	4.493	4.512	4.415	5.439	5.854	5.850	5.355
Santa Cruz de Tenerife	32.794	3.338	3.564	3.371	3.564	4.440	4.938	4.994	4.585
CANTABRIA	15.032	1.473	1.569	1.675	1.713	1.955	2.080	2.251	2.316
CASTILLA - LA MANCHA	69.649	7.978	8.125	8.214	8.217	8.870	9.405	9.251	9.589
Albacete	15.876	1.839	1.809	1.819	1.812	2.033	2.162	2.202	2.200
Ciudad Real	20.196	2.397	2.386	2.438	2.461	2.571	2.660	2.628	2.655
Cuenca	8.173	953	964	980	956	1.053	1.094	1.051	1.122
Guadalajara	5.188	543	564	592	573	667	728	718	803
Toledo	20.216	2.246	2.402	2.385	2.415	2.546	2.761	2.652	2.809
CASTILLA Y LEÓN	74.316	7.789	8.098	8.362	8.755	9.546	10.297	10.541	10.928
Ávila	6.010	645	664	719	732	773	831	783	863
Burgos	8.617	944	993	986	1.040	1.110	1.219	1.167	1.158
León	16.638	1.707	1.866	1.813	2.001	2.148	2.327	2.349	2.427
Palencia	5.725	608	631	663	684	681	784	820	854
Salamanca	10.389	1.112	1.126	1.128	1.193	1.378	1.436	1.518	1.498
Segovia	5.074	516	562	614	605	634	664	730	749
Soria	2.546	285	333	329	296	315	321	332	335
Valladolid	12.688	1.241	1.271	1.359	1.445	1.654	1.764	1.914	2.040
Zamora	6.629	731	652	751	759	853	951	928	1.004
CATALUÑA	150.027	15.780	16.255	17.070	17.562	19.014	20.513	21.187	22.646
Barcelona	103.557	10.780	11.200	11.715	12.116	13.131	14.168	14.602	15.845
Girona	16.695	1.755	1.781	1.880	1.982	2.125	2.207	2.407	2.558
Lleida	10.321	1.131	1.193	1.203	1.200	1.288	1.400	1.403	1.503
Tarragona	19.454	2.114	2.081	2.272	2.264	2.470	2.738	2.775	2.740
COMUNIDAD VALENCIANA	130.941	13.841	14.520	14.758	15.342	16.585	18.146	18.837	18.912
Alicante	53.136	5.841	6.076	6.107	6.209	6.705	7.331	7.438	7.429
Castellón	16.630	1.829	1.792	1.833	1.919	2.104	2.259	2.408	2.486
Valencia	61.175	6.171	6.652	6.818	7.214	7.776	8.556	8.991	8.997
EXTREMADURA	46.775	5.365	5.441	5.345	5.504	6.085	6.612	6.277	6.146
Badajoz	29.811	3.446	3.463	3.377	3.523	3.859	4.246	3.962	3.935
Cáceres	16.964	1.919	1.978	1.968	1.981	2.226	2.366	2.315	2.211
GALICIA	94.965	9.121	9.687	10.131	10.617	12.584	14.036	14.270	14.519
La Coruña	37.905	3.671	3.926	4.001	4.164	5.075	5.531	5.751	5.786
Lugo	12.995	1.253	1.381	1.447	1.554	1.718	1.795	1.880	1.967
Orense	9.580	956	1.037	1.074	1.083	1.307	1.341	1.387	1.395
Pontevedra	34.485	3.241	3.343	3.609	3.816	4.484	5.369	5.252	5.371
LA RIOJA	7.066	733	788	848	798	919	1.002	964	1.014
MADRID	136.350	13.864	14.570	14.918	15.539	17.256	18.453	19.989	21.761
MURCIA	47.328	5.145	5.185	5.420	5.364	6.105	6.727	6.749	6.633
NAVARRA	12.467	1.266	1.412	1.442	1.474	1.609	1.659	1.803	1.802
PAÍS VASCO	41.561	3.935	4.271	4.541	4.673	5.393	5.679	6.277	6.792
Álava	7.028	648	711	827	800	936	929	1.054	1.123
Guipúzcoa	12.018	1.229	1.256	1.329	1.358	1.544	1.645	1.740	1.917
Vizcaya	22.515	2.058	2.304	2.385	2.515	2.913	3.105	3.483	3.752
CEUTA Y MELILLA	5.953	665	741	740	696	833	883	731	664
Ceuta	3.115	338	374	409	368	427	438	397	364
Melilla	2.838	327	367	331	328	406	445	334	300

**26. ALUMNADO MATRICULADO, POR CURSO.
CENTROS PRIVADOS. AMBOS SEXOS.**

E. PRIMARIA/ E.G.B.

COMUNIDADES AUTÓNOMAS Y PROVINCIAS	TOTAL	E. PRIMARIA				E.G.B.			
		PRIMER CICLO		SEGUNDO CICLO		C. MEDIO	CICLO SUPERIOR		
		Primero	Segundo	Tercero	Cuarto		Quinto	Sexto	Séptimo
TOTAL GENERAL	1.479.047	153.378	162.412	172.054	177.493	188.239	201.768	207.751	215.952
ANDALUCÍA	232.577	24.514	25.898	27.830	28.057	30.347	32.136	31.793	32.002
Almería	9.057	1.004	1.070	1.067	1.104	1.153	1.247	1.242	1.170
Cádiz	40.621	4.232	4.537	4.805	4.930	5.211	5.754	5.624	5.528
Córdoba	23.299	2.476	2.627	2.805	2.861	3.039	3.239	3.119	3.133
Granada	31.151	3.284	3.391	3.696	3.683	3.996	4.334	4.319	4.448
Huelva	10.917	1.113	1.148	1.312	1.294	1.423	1.499	1.514	1.614
Jaén	17.442	1.964	2.068	2.128	2.038	2.310	2.369	2.259	2.306
Málaga	42.469	4.498	4.756	5.127	5.164	5.651	5.739	5.831	5.703
Sevilla	57.621	5.943	6.301	6.890	6.983	7.564	7.955	7.885	8.100
ARAGÓN	43.711	4.335	4.580	5.168	5.289	5.595	5.966	6.254	6.524
Huesca	4.749	466	527	571	588	627	641	664	665
Teruel	2.259	195	234	281	244	270	308	337	390
Zaragoza	36.703	3.674	3.819	4.316	4.457	4.698	5.017	5.253	5.469
ASTURIAS	31.568	3.073	3.439	3.650	3.715	4.031	4.138	4.613	4.909
BALEARES	37.902	3.942	4.305	4.469	4.633	4.852	5.046	5.078	5.577
CANARIAS	46.461	5.233	5.481	5.687	5.583	5.981	6.289	6.207	6.000
Las Palmas	21.651	2.444	2.639	2.589	2.611	2.765	2.894	2.875	2.834
Santa Cruz de Tenerife	24.810	2.789	2.842	3.098	2.972	3.216	3.395	3.332	3.166
CANTABRIA	22.347	2.163	2.296	2.478	2.631	2.856	3.040	3.278	3.605
CASTILLA - LA MANCHA	40.085	4.170	4.365	4.503	4.738	5.083	5.547	5.749	5.930
Albacete	7.968	873	893	915	947	1.039	1.097	1.108	1.096
Ciudad Real	11.138	1.163	1.227	1.300	1.326	1.414	1.533	1.601	1.574
Cuenca	2.076	213	221	221	234	255	295	310	327
Guadalajara	4.399	401	448	446	475	574	589	718	748
Toledo	14.504	1.520	1.576	1.621	1.756	1.801	2.033	2.012	2.185
CASTILLA Y LEÓN	84.679	8.045	8.591	9.364	9.905	10.604	11.996	12.637	13.537
Ávila	3.688	342	425	431	429	422	499	553	587
Burgos	14.124	1.434	1.521	1.568	1.649	1.811	1.934	2.067	2.140
León	15.055	1.325	1.436	1.613	1.731	1.931	2.193	2.243	2.583
Palencia	6.307	593	619	677	789	779	880	984	986
Salamanca	11.932	1.133	1.182	1.301	1.332	1.491	1.718	1.830	1.945
Segovia	2.727	284	290	308	315	346	374	393	417
Soria	2.242	230	243	247	275	286	313	317	331
Valladolid	23.835	2.229	2.380	2.668	2.834	2.929	3.417	3.569	3.809
Zamora	4.769	475	495	551	551	609	668	681	739
CATALUÑA	269.300	28.737	30.329	31.701	32.601	33.902	36.440	37.074	38.516
Barcelona	223.825	23.920	25.306	26.396	27.176	28.240	30.337	30.677	31.773
Girona	16.956	1.878	1.975	2.002	2.005	2.103	2.223	2.309	2.461
Lleida	10.624	1.086	1.138	1.204	1.268	1.309	1.446	1.540	1.633
Tarragona	17.895	1.853	1.910	2.099	2.152	2.250	2.434	2.548	2.649
COMUNIDAD VALENCIANA	151.341	15.488	16.493	17.502	18.180	18.964	20.852	21.541	22.321
Alicante	40.913	4.312	4.506	4.752	4.854	5.077	5.672	5.792	5.948
Castellón	10.880	1.101	1.175	1.299	1.371	1.398	1.482	1.495	1.559
Valencia	99.548	10.075	10.812	11.451	11.955	12.489	13.698	14.254	14.814
EXTREMADURA	27.220	2.822	2.906	3.072	3.271	3.463	3.808	3.896	3.982
Badajoz	16.750	1.724	1.777	1.872	1.987	2.140	2.395	2.435	2.420
Cáceres	10.470	1.098	1.129	1.200	1.284	1.323	1.413	1.461	1.562
GALICIA	81.837	8.335	8.530	9.163	9.643	10.563	11.280	11.835	12.488
La Coruña	33.984	3.435	3.454	3.751	3.956	4.399	4.731	4.932	5.326
Lugo	6.731	728	738	827	822	895	907	899	915
Orense	10.241	997	1.016	1.136	1.221	1.302	1.428	1.519	1.622
Pontevedra	30.881	3.175	3.322	3.449	3.644	3.967	4.214	4.485	4.625
LA RIOJA	9.575	949	996	1.185	1.119	1.235	1.226	1.411	1.454
MADRID	237.027	25.153	26.553	27.895	28.718	29.927	31.580	32.770	34.431
MURCIA	35.834	3.748	3.943	4.144	4.343	4.720	4.885	4.972	5.079
NAVARRA	21.225	2.070	2.220	2.295	2.432	2.610	2.916	3.243	3.439
PAÍS VASCO	101.556	10.111	10.951	11.380	12.028	12.860	13.940	14.763	15.523
Álava	12.082	1.232	1.311	1.439	1.483	1.549	1.630	1.720	1.718
Guipúzcoa	34.213	3.302	3.718	3.755	4.017	4.263	4.741	5.045	5.372
Vizcaya	55.261	5.577	5.922	6.186	6.528	7.048	7.569	7.998	8.433
CEUTA Y MELILLA	4.802	490	536	568	607	646	683	637	635
Ceuta	2.833	305	325	330	343	379	399	391	361
Melilla	1.969	185	211	238	264	267	284	246	274

**27. ALUMNADO MATRICULADO, POR CURSO.
CENTROS PRIVADOS. MUJERES.**

E. PRIMARIA/ E.G.B.

COMUNIDADES AUTÓNOMAS Y PROVINCIAS	TOTAL	E. PRIMARIA				E.G.B.			
		PRIMER CICLO		SEGUNDO CICLO		C. MEDIO	CICLO SUPERIOR		
		Primero	Segundo	Tercero	Cuarto		Quinto	Sexto	Séptimo
TOTAL GENERAL	745.401	76.606	81.404	86.011	89.183	94.562	101.297	105.229	111.109
ANDALUCÍA	121.178	12.534	13.218	14.180	14.573	15.760	16.771	16.930	17.212
Almería	4.770	497	535	536	581	604	661	682	674
Cádiz	22.050	2.181	2.394	2.546	2.690	2.820	3.146	3.119	3.154
Córdoba	12.054	1.266	1.346	1.464	1.491	1.616	1.663	1.589	1.619
Granada	16.073	1.668	1.706	1.913	1.905	2.071	2.239	2.273	2.298
Huelva	5.535	556	579	603	639	713	764	826	855
Jaén	9.329	1.045	1.123	1.105	1.056	1.241	1.242	1.222	1.295
Málaga	21.641	2.234	2.339	2.559	2.671	2.811	2.950	3.077	3.000
Sevilla	29.726	3.087	3.196	3.454	3.540	3.884	4.106	4.142	4.317
ARAGÓN	21.693	2.199	2.287	2.513	2.559	2.815	2.958	3.103	3.259
Huesca	2.431	227	276	267	295	345	323	338	360
Teruel	1.081	103	136	139	110	134	143	143	173
Zaragoza	18.181	1.869	1.875	2.107	2.154	2.336	2.492	2.622	2.726
ASTURIAS	16.312	1.531	1.734	1.825	1.878	2.004	2.169	2.506	2.665
BALEARES	19.426	2.025	2.177	2.261	2.389	2.467	2.582	2.607	2.918
CANARIAS	24.897	2.829	2.909	3.022	3.012	3.142	3.354	3.321	3.308
Las Palmas	11.590	1.333	1.405	1.394	1.385	1.445	1.548	1.513	1.567
Santa Cruz de Tenerife	13.307	1.496	1.504	1.628	1.627	1.697	1.806	1.808	1.741
CANTABRIA	11.194	1.081	1.149	1.248	1.316	1.413	1.516	1.624	1.847
CASTILLA - LA MANCHA	20.372	2.139	2.233	2.333	2.379	2.564	2.782	2.926	3.016
Albacete	4.072	433	444	467	470	508	582	598	570
Ciudad Real	5.824	606	624	680	652	747	787	859	869
Cuenca	1.071	119	116	137	121	132	145	142	159
Guadalajara	2.077	204	218	224	236	294	257	333	311
Toledo	7.328	777	831	825	900	883	1.011	994	1.107
CASTILLA Y LEÓN	42.167	4.071	4.323	4.684	4.912	5.348	5.894	6.139	6.796
Ávila	1.831	169	209	219	210	232	241	240	311
Burgos	6.989	726	727	775	827	897	931	1.041	1.065
León	7.311	641	750	799	866	996	1.029	1.027	1.203
Palencia	3.173	302	313	344	406	387	425	491	505
Salamanca	6.021	592	607	637	665	757	875	909	979
Segovia	1.322	139	135	146	137	174	175	195	221
Soria	1.130	130	129	116	131	150	181	146	147
Valladolid	11.910	1.136	1.189	1.350	1.403	1.447	1.700	1.725	1.960
Zamora	2.480	236	264	298	267	308	337	365	405
CATALUÑA	133.153	13.923	15.005	15.552	16.103	16.746	18.004	18.386	19.434
Barcelona	110.558	11.584	12.489	12.947	13.420	13.960	14.972	15.222	15.964
Girona	8.415	922	989	990	970	1.017	1.102	1.138	1.287
Lleida	5.348	525	561	596	632	662	744	790	838
Tarragona	8.832	892	966	1.019	1.081	1.107	1.186	1.236	1.345
COMUNIDAD VALENCIANA	76.454	7.632	8.240	8.831	9.206	9.594	10.393	10.832	11.726
Alicante	20.616	2.167	2.245	2.409	2.407	2.630	2.768	2.890	3.100
Castellón	5.597	546	585	622	707	713	810	773	841
Valencia	50.241	4.919	5.410	5.800	6.092	6.251	6.815	7.169	7.785
EXTREMADURA	13.613	1.424	1.483	1.592	1.631	1.684	1.843	1.954	2.002
Badajoz	8.380	878	915	976	1.004	1.060	1.155	1.211	1.181
Cáceres	5.233	546	568	616	627	624	688	743	821
GALICIA	40.253	4.126	4.209	4.513	4.812	5.243	5.466	5.674	6.210
La Coruña	16.529	1.681	1.683	1.833	1.944	2.162	2.298	2.308	2.620
Lugo	3.145	341	326	385	385	436	415	424	433
Orense	5.176	505	515	560	631	657	704	778	826
Pontevedra	15.403	1.599	1.685	1.735	1.852	1.988	2.049	2.164	2.331
LA RIOJA	4.761	482	485	574	539	635	602	708	736
MADRID	117.815	12.429	13.254	13.771	14.245	14.770	15.712	16.300	17.334
MURCIA	18.765	1.900	1.993	2.117	2.249	2.418	2.602	2.738	2.748
NAVARRA	10.491	1.032	1.051	1.129	1.202	1.290	1.417	1.647	1.723
PAÍS VASCO	50.385	5.007	5.378	5.564	5.888	6.337	6.876	7.487	7.848
Álava	6.101	572	649	730	728	753	843	945	881
Guipúzcoa	16.661	1.604	1.803	1.818	1.940	2.077	2.251	2.525	2.643
Vizcaya	27.623	2.831	2.926	3.016	3.220	3.507	3.782	4.017	4.324
CEUTA Y MELILLA	2.472	242	276	302	290	332	356	347	327
Ceuta	1.482	149	162	181	163	204	212	220	191
Melilla	990	93	114	121	127	128	144	127	136

29. ALUMNADO DE INTEGRACIÓN, POR TITULARIDAD Y SEXO.

E. PRIMARIA/E.G.B.

COMUNIDADES AUTÓNOMAS Y PROVINCIAS	TOTAL			PÚBLICA			PRIVADA		
	Total	Niños	Niñas	Total	Niños	Niñas	Total	Niños	Niñas
TOTAL GENERAL	70.972	43.877	27.095	63.017	39.288	23.729	7.955	4.589	3.366
ANDALUCÍA	23.325	14.470	8.855	21.302	13.332	7.970	2.023	1.138	885
Almería	2.142	1.366	776	2.088	1.332	756	54	34	20
Cádiz	2.702	1.710	992	2.526	1.628	898	176	82	94
Córdoba	2.630	1.628	1.002	2.445	1.539	906	185	89	96
Granada	4.693	2.887	1.806	4.001	2.509	1.492	692	378	314
Huelva	1.753	1.043	710	1.588	943	645	165	100	65
Jaén	2.155	1.304	851	1.959	1.189	770	196	115	81
Málaga	3.270	2.057	1.213	2.889	1.817	1.072	381	240	141
Sevilla	3.980	2.475	1.505	3.806	2.375	1.431	174	100	74
ARAGÓN	1.892	1.175	717	1.701	1.069	632	191	106	85
Huesca	594	367	227	531	328	203	63	39	24
Teruel	222	139	83	221	138	83	1	1	—
Zaragoza	1.076	669	407	949	603	346	127	66	61
ASTURIAS	1.865	1.169	696	1.609	1.021	588	256	148	108
BALEARES	1.167	682	485	964	564	400	203	118	85
CANARIAS	3.342	2.037	1.305	3.221	1.970	1.251	121	67	54
Las Palmas	1.641	984	657	1.629	977	652	12	7	5
Santa Cruz de Tenerife	1.701	1.053	648	1.592	993	599	109	60	49
CANTABRIA	1.339	851	488	1.103	720	383	236	131	105
CASTILLA - LA MANCHA	4.181	2.580	1.601	3.964	2.454	1.510	217	126	91
Albacete	895	538	357	866	524	342	29	14	15
Ciudad Real	1.109	679	430	1.063	663	400	46	16	30
Cuenca	466	296	170	466	296	170	—	—	—
Guadalajara	373	239	134	360	233	127	13	6	7
Toledo	1.338	828	510	1.209	738	471	129	90	39
CASTILLA Y LEÓN	5.636	3.554	2.082	4.972	3.163	1.809	664	391	273
Ávila	459	297	162	455	295	160	4	2	2
Burgos	646	393	253	555	336	219	91	57	34
León	1.044	643	401	928	578	350	116	65	51
Palencia	430	265	165	383	242	141	47	23	24
Salamanca	802	523	279	608	392	216	194	131	63
Segovia	513	319	194	465	292	173	48	27	21
Soria	155	101	54	129	86	43	26	15	11
Valladolid	1.265	797	468	1.152	743	409	113	54	59
Zamora	322	216	106	297	199	98	25	17	8
CATALUÑA	7.439	4.679	2.760	5.881	3.706	2.175	1.558	973	585
Barcelona	5.627	3.530	2.097	4.356	2.715	1.641	1.271	815	456
Girona	855	549	306	731	490	241	124	59	65
Lleida	428	276	152	340	224	116	88	52	36
Tarragona	529	324	205	454	277	177	75	47	28
COMUNIDAD VALENCIANA (1) (2)	4.014	2.439	1.575	3.675	2.255	1.420	339	184	155
Alicante	2.810	1.710	1.100	2.684	1.643	1.041	126	67	59
Castellón	730	457	273	715	449	266	15	8	7
Valencia	474	272	202	276	163	113	198	109	89
EXTREMADURA	2.684	1.721	963	2.562	1.652	910	122	69	53
Badajoz	1.473	963	510	1.363	900	463	110	63	47
Cáceres	1.211	758	453	1.199	752	447	12	6	6
GALICIA	1.090	708	382	918	606	312	172	102	70
La Coruña	141	88	53	129	80	49	12	8	4
Lugo	395	257	138	361	242	119	34	15	19
Orense	242	160	82	216	139	77	26	21	5
Pontevedra	312	203	109	212	145	67	100	58	42
LA RIOJA	556	342	214	491	306	185	65	36	29
MADRID	5.598	3.310	2.288	4.936	2.923	2.013	662	387	275
MURCIA	2.874	1.802	1.072	2.677	1.671	1.006	197	131	66
NAVARRA	1.094	673	421	917	585	332	177	88	89
PAÍS VASCO	2.669	1.555	1.114	1.934	1.171	763	735	384	351
Alava	646	350	296	504	287	217	142	63	79
Guipúzcoa	976	564	412	618	367	251	358	197	161
Vizcaya	1.047	641	406	812	517	295	235	124	111
CEUTA Y MELILLA	207	130	77	190	120	70	17	10	7
Ceuta	121	73	48	109	68	41	12	5	7
Melilla	86	57	29	81	52	29	5	5	—

Este alumnado está incluido como de E. Primaria/E.G.B. en todas las tablas correspondientes a dichos niveles.

(1) La distribución por sexo ha sido estimada.

(2) Está incluido, también, el alumnado de Educación Especial atendido en unidades de centros no específicos.

30.1. ALUMNADO MATRICULADO, POR TITULARIDAD, CURSO Y EDAD Y ALUMNADO REPETIDOR. AMBOS SEXOS.

E. PRIMARIA/E.G.B.

CURSO Y TITULARIDAD	AÑOS DE EDAD										TOTAL	Del total repite	Porcentaje repetidor %
	6	7	8	9	10	11	12	13	14	15			
Primero Total	433.435	7.557	472	140	118	42	49	14	12	31	441.870	2.665	1
Primero Pública	281.960	5.869	366	112	45	40	47	14	12	27	288.492	2.012	1
Segundo Total	—	440.768	25.702	1.016	206	55	25	19	12	8	467.811	15.563	3
Segundo Pública	—	283.286	20.984	849	177	45	23	16	11	8	305.399	12.779	4
Tercero Total	—	—	440.949	41.244	2.122	452	130	56	19	18	484.990	4.469	1
Tercero Pública	—	—	277.197	33.397	1.755	395	112	48	15	17	312.936	3.316	1
Cuarto Total	—	—	—	443.300	49.957	4.029	676	203	70	41	498.276	5.277	1
Cuarto Pública	—	—	—	277.326	39.320	3.306	557	177	60	37	320.783	3.856	1
Quinto Total	—	—	—	—	453.208	78.922	17.200	1.679	476	181	551.666	38.779	7
Quinto Pública	—	—	—	—	284.553	61.855	14.967	1.451	431	170	363.427	31.501	9
Sexto Total	—	—	—	—	—	453.631	100.169	39.043	10.949	2.698	606.490	59.752	10
Sexto Pública	—	—	—	—	—	282.656	75.694	33.656	10.141	2.575	404.722	49.037	12
Séptimo Total	—	—	—	—	—	—	441.483	109.216	48.206	12.298	611.203	49.592	8
Séptimo Pública	—	—	—	—	—	—	272.455	79.648	40.052	11.297	403.452	38.524	10
Octavo Total	—	—	—	—	—	—	—	434.472	130.907	53.253	618.632	55.842	9
Octavo Pública	—	—	—	—	—	—	—	267.057	92.931	42.692	402.680	40.710	10
TOTAL GENERAL	433.435	448.325	467.123	485.700	505.611	537.131	559.732	584.702	190.651	68.528	4.280.938	231.939	5
TOTAL PÚBLICA	281.960	289.155	298.547	311.684	325.850	348.297	363.855	382.067	143.653	56.823	2.801.891	181.735	6

30.2. ALUMNADO MATRICULADO, POR TITULARIDAD, CURSO Y EDAD Y ALUMNADO REPETIDOR. HOMBRES.

CURSO Y TITULARIDAD	AÑOS DE EDAD										TOTAL	Del total repite	Porcentaje repetidor %
	6	7	8	9	10	11	12	13	14	15			
Primero Total	222.277	4.655	264	82	101	12	42	9	5	24	227.471	1.719	0,76
Primero Pública	146.636	3.674	205	66	31	11	42	9	5	20	150.699	1.292	0,86
Segundo Total	—	225.321	15.885	601	120	41	16	12	7	6	242.009	9.734	4,02
Segundo Pública	—	147.280	13.044	501	105	32	16	10	7	6	161.001	8.013	4,98
Tercero Total	—	—	223.769	25.262	1.305	257	63	31	10	11	250.708	2.738	1,09
Tercero Pública	—	—	142.681	20.584	1.073	224	56	28	8	11	164.665	2.034	1,24
Cuarto Total	—	—	—	223.708	30.485	2.473	379	131	37	28	257.241	3.242	1,26
Cuarto Pública	—	—	—	142.090	24.270	2.067	328	117	34	25	168.931	2.414	1,43
Quinto Total	—	—	—	—	227.443	47.596	10.919	1.022	277	98	287.355	24.012	8,36
Quinto Pública	—	—	—	—	144.906	37.913	9.608	903	254	94	193.678	19.833	10,24
Sexto Total	—	—	—	—	—	225.672	60.078	25.186	7.473	1.846	320.255	38.571	12,04
Sexto Pública	—	—	—	—	—	142.699	46.298	22.032	6.987	1.768	219.784	32.368	14,73
Séptimo Total	—	—	—	—	—	—	216.460	63.971	30.137	8.148	318.716	30.419	9,54
Séptimo Pública	—	—	—	—	—	—	135.426	47.619	25.584	7.565	216.194	24.273	11,23
Octavo Total	—	—	—	—	—	—	—	209.383	75.072	32.179	316.634	32.736	10,34
Octavo Pública	—	—	—	—	—	—	—	130.644	54.667	26.480	211.791	24.623	11,63
TOTAL GENERAL	222.277	229.976	239.918	249.653	259.454	276.051	287.957	299.745	113.018	42.340	2.220.389	143.171	6,45
TOTAL PÚBLICA	146.636	150.954	155.930	163.241	170.385	182.946	191.774	201.362	87.546	35.969	1.486.743	114.850	7,72

**30.3. ALUMNADO MATRICULADO, POR TITULARIDAD, CURSO Y EDAD
Y ALUMNADO REPETIDOR. MUJERES.**

E. PRIMARIA/E.G.B.

CURSO Y TITULARIDAD	AÑOS DE EDAD										TOTAL	Del total repite	Porcentaje repetidor %
	6	7	8	9	10	11	12	13	14	15			
Primero Total	211.158	2.902	208	58	17	30	7	5	7	7	214.399	946	0,44
Primero Pública	135.324	2.195	161	46	14	29	5	5	7	7	137.793	720	0,52
Segundo Total	—	215.447	9.817	415	86	14	9	7	5	2	225.802	5.829	2,58
Segundo Pública	—	136.006	7.940	348	72	13	7	6	4	2	144.398	4.766	3,30
Tercero Total	—	—	217.180	15.982	817	195	67	25	9	7	234.282	1.731	0,74
Tercero Pública	—	—	134.516	12.813	682	171	56	20	7	6	148.271	1.282	0,86
Cuarto Total	—	—	—	219.592	19.472	1.556	297	72	33	13	241.035	2.035	0,84
Cuarto Pública	—	—	—	135.236	15.050	1.239	229	60	26	12	151.852	1.442	0,95
Quinto Total	—	—	—	—	225.765	31.326	6.281	657	199	83	264.311	14.767	5,59
Quinto Pública	—	—	—	—	139.647	23.942	5.359	548	177	76	169.749	11.668	6,87
Sexto Total	—	—	—	—	—	227.959	40.091	13.857	3.476	852	286.235	21.181	7,40
Sexto Pública	—	—	—	—	—	139.957	29.396	11.624	3.154	807	184.938	16.669	9,01
Séptimo Total	—	—	—	—	—	—	225.023	45.245	18.069	4.150	292.487	19.173	6,56
Séptimo Pública	—	—	—	—	—	—	137.029	32.029	14.468	3.732	187.258	14.251	7,61
Octavo Total	—	—	—	—	—	—	—	225.089	55.835	21.074	301.998	23.106	7,65
Octavo Pública	—	—	—	—	—	—	—	136.413	38.264	16.212	190.889	16.087	8,43
TOTAL GENERAL	211.158	218.349	227.205	236.047	246.157	261.080	271.775	284.957	77.633	26.188	2.060.549	88.768	4,31
TOTAL PÚBLICA	135.324	138.201	142.617	148.443	155.465	165.351	172.081	180.705	56.107	20.854	1.315.148	66.885	5,09

**31. EVALUACIÓN DEL ALUMNADO QUE TERMINÓ SU ESCOLARIDAD
EN EL CURSO ACADÉMICO ANTERIOR, POR TITULARIDAD.
AMBOS SEXOS.**

E. PRIMARIA/E.G.B.

COMUNIDADES AUTÓNOMAS Y PROVINCIAS	TOTAL		PÚBLICA		PRIVADA	
	Título Graduado Escolar	Certificado de Escolaridad	Título Graduado Escolar	Certificado de Escolaridad	Título Graduado Escolar	Certificado de Escolaridad
TOTAL GENERAL	487.081	131.596	306.688	99.490	180.393	32.106
ANDALUCÍA	94.980	29.615	69.027	24.578	25.953	5.037
Almería	6.445	1.266	5.428	1.184	1.017	82
Cádiz	16.181	4.120	11.633	3.420	4.548	700
Córdoba	9.244	3.315	6.720	2.748	2.524	567
Granada	11.026	2.271	7.317	1.820	3.709	451
Huelva	5.934	1.581	4.806	1.380	1.128	201
Jaén	8.115	2.243	6.029	1.935	2.086	308
Málaga	15.056	5.908	10.662	4.650	4.394	1.258
Sevilla	22.979	8.911	16.432	7.441	6.547	1.470
ARAGÓN	13.213	2.366	7.442	1.662	5.771	704
Huesca	2.166	364	1.600	309	566	55
Teruel	1.451	202	1.113	180	338	22
Zaragoza	9.596	1.800	4.729	1.173	4.867	627
ASTURIAS	13.644	2.189	9.502	1.815	4.142	374
BALEARES	9.104	1.656	4.781	1.189	4.323	467
CANARIAS	18.733	8.684	13.982	7.999	4.751	685
Las Palmas	9.623	5.985	7.422	5.615	2.201	370
Santa Cruz de Tenerife	9.110	2.699	6.560	2.384	2.550	315
CANTABRIA	7.002	1.585	4.095	963	2.907	622
CASTILLA - LA MANCHA	20.029	4.322	15.140	3.788	4.889	534
Albacete	4.498	1.131	3.574	1.017	924	114
Ciudad Real	5.574	1.322	4.241	1.178	1.333	144
Cuenca	2.003	433	1.764	395	239	38
Guadalajara	1.878	323	1.235	239	643	84
Toledo	6.076	1.113	4.326	959	1.750	154
CASTILLA Y LEÓN	29.740	5.161	18.454	3.863	11.286	1.298
Ávila	1.821	397	1.341	308	480	89
Burgos	3.758	892	2.017	601	1.741	291
León	6.227	910	4.136	721	2.091	189
Palencia	2.115	437	1.327	339	788	98
Salamanca	4.167	613	2.561	472	1.606	141
Segovia	1.760	221	1.406	193	354	28
Soria	962	93	657	75	305	18
Valladolid	6.683	1.210	3.378	829	3.305	381
Zamora	2.247	388	1.631	325	616	63
CATALUÑA	66.936	27.229	34.101	18.314	32.835	8.915
Barcelona	50.569	20.577	23.348	13.233	27.221	7.344
Girona	6.256	2.282	4.055	1.839	2.201	443
Lleida	3.867	1.451	2.522	1.008	1.345	443
Tarragona	6.244	2.919	4.176	2.234	2.068	685
COMUNIDAD VALENCIANA	49.682	15.566	30.955	11.318	18.727	4.248
Alicante	16.595	4.443	11.913	3.545	4.682	898
Castellón	5.350	1.925	4.043	1.562	1.307	363
Valencia	27.737	9.198	14.999	6.211	12.738	2.987
EXTREMADURA	13.165	2.419	9.913	2.091	3.252	328
Badajoz	8.477	1.559	6.510	1.341	1.967	218
Cáceres	4.688	860	3.403	750	1.285	110
GALICIA	33.422	8.620	23.358	7.051	10.064	1.569
La Coruña	13.648	2.762	9.389	2.248	4.259	514
Lugo	3.966	889	3.216	782	750	107
Orense	3.636	890	2.419	702	1.217	188
Pontevedra	12.172	4.079	8.334	3.319	3.838	760
LA RIOJA	2.966	855	1.752	582	1.214	273
MADRID	67.970	9.132	37.743	6.054	30.227	3.078
MURCIA	15.288	3.444	11.220	2.691	4.068	753
NAVARRA	6.092	938	3.178	672	2.914	266
PAÍS VASCO	23.795	7.437	11.204	4.539	12.591	2.898
Álava	3.168	1.239	1.861	804	1.307	435
Guipúzcoa	7.575	2.256	3.090	1.157	4.485	1.099
Vizcaya	13.052	3.942	6.253	2.578	6.799	1.364
CEUTA Y MELILLA	1.320	378	841	321	479	57
Ceuta	721	207	435	167	286	40
Melilla	599	171	406	154	193	17

**32. EVALUACIÓN DEL ALUMNADO QUE TERMINÓ SU ESCOLARIDAD
EN EL CURSO ACADÉMICO ANTERIOR, POR TITULARIDAD.
MUJERES.**

E. PRIMARIA/E.G.B.

COMUNIDADES AUTÓNOMAS Y PROVINCIAS	TOTAL		PÚBLICA		PRIVADA	
	Título Graduado Escolar	Certificado de Escolaridad	Título Graduado Escolar	Certificado de Escolaridad	Título Graduado Escolar	Certificado de Escolaridad
TOTAL GENERAL	251.173	50.114	154.689	36.154	96.484	13.960
ANDALUCÍA	48.843	11.511	34.608	9.185	14.235	2.326
Almería	3.269	415	2.772	384	497	31
Cádiz	8.395	1.547	5.811	1.227	2.584	320
Córdoba	4.869	1.251	3.443	998	1.426	253
Granada	5.623	796	3.644	600	1.979	196
Huelva	2.976	571	2.437	507	539	64
Jaén	4.168	877	2.946	729	1.222	148
Málaga	7.811	2.359	5.390	1.749	2.421	610
Sevilla	11.732	3.695	8.165	2.991	3.567	704
ARAGÓN	6.720	891	3.697	575	3.023	316
Huesca	1.095	111	797	93	298	18
Teruel	725	78	537	73	188	5
Zaragoza	4.900	702	2.363	409	2.537	293
ASTURIAS	6.895	748	4.600	582	2.295	166
BALEARES	4.706	626	2.303	416	2.403	210
CANARIAS	10.091	3.311	7.446	2.954	2.645	357
Las Palmas	5.195	2.235	3.935	2.074	1.260	161
Santa Cruz de Tenerife	4.896	1.076	3.511	880	1.385	196
CANTABRIA	3.587	561	1.987	297	1.600	264
CASTILLA - LA MANCHA	10.350	1.539	7.667	1.313	2.683	226
Albacete	2.310	403	1.773	361	537	42
Ciudad Real	2.876	503	2.103	429	773	74
Cuenca	1.057	142	950	125	107	17
Guadalajara	943	115	631	88	312	27
Toledo	3.164	376	2.210	310	954	66
CASTILLA Y LEÓN	15.291	1.930	9.302	1.297	5.989	633
Ávila	973	146	722	115	251	31
Burgos	1.993	336	1.039	210	954	126
León	3.171	311	2.095	235	1.076	76
Palencia	1.078	163	658	112	420	51
Salamanca	2.104	218	1.256	141	848	77
Segovia	910	69	709	55	201	14
Soria	489	31	334	22	155	9
Valladolid	3.371	528	1.634	310	1.737	218
Zamora	1.202	128	855	97	347	31
CATALUÑA	35.143	10.769	17.860	7.018	17.283	3.751
Barcelona	26.421	8.140	12.212	5.050	14.209	3.090
Girona	3.311	887	2.082	715	1.229	172
Lleida	2.085	566	1.355	400	730	166
Tarragona	3.326	1.176	2.211	853	1.115	323
COMUNIDAD VALENCIANA	25.612	6.006	15.540	4.120	10.072	1.886
Alicante	8.484	1.733	5.954	1.326	2.530	407
Castellón	2.800	718	2.026	553	774	165
Valencia	14.328	3.555	7.560	2.241	6.768	1.314
EXTREMADURA	6.838	784	5.106	660	1.732	124
Badajoz	4.419	509	3.381	426	1.038	83
Cáceres	2.419	275	1.725	234	694	41
GALICIA	17.466	3.107	12.149	2.508	5.317	599
La Coruña	7.039	997	4.823	760	2.216	237
Lugo	2.085	288	1.696	258	389	30
Orense	1.885	295	1.229	223	656	72
Pontevedra	6.457	1.527	4.401	1.267	2.056	260
LA RIOJA	1.580	299	893	185	687	114
MADRID	34.106	3.479	18.461	2.112	15.645	1.367
MURCIA	7.702	1.210	5.368	880	2.334	330
NAVARRA	3.122	338	1.622	223	1.500	115
PAÍS VASCO	12.462	2.840	5.693	1.698	6.769	1.142
Álava	1.697	531	958	319	739	212
Guipúzcoa	3.951	825	1.560	424	2.391	401
Vizcaya	6.814	1.484	3.175	955	3.639	529
CEUTA Y MELILLA	659	165	387	131	272	34
Ceuta	367	85	200	65	167	20
Melilla	292	80	187	66	105	14

**33. ALUMNADO EXTRANJERO, POR GRUPOS DE PAÍSES.
AMBOS SEXOS.**

E. PRIMARIA / E.G.B.

COMUNIDADES AUTÓNOMAS Y PROVINCIAS	TOTAL	Europa		África	América del Norte	América Central	América del Sur	Asia	Oceania
		Total	U.E.						
TOTAL GENERAL	32.471	13.625	10.936	7.130	1.111	1.422	6.249	2.835	99
ANDALUCÍA	3.439	1.768	1.511	852	132	44	398	239	6
Almería	318	118	101	137	2	3	48	9	1
Cádiz	412	194	177	82	31	21	48	35	1
Córdoba	85	22	13	21	5	3	21	13	—
Granada	394	147	130	159	14	4	39	31	—
Huelva	54	40	37	14	—	—	—	—	—
Jaén	40	27	24	6	—	—	—	7	—
Málaga	1.911	1.142	971	366	59	9	203	128	4
Sevilla	225	78	58	67	21	4	39	16	—
ARAGÓN	407	180	132	75	32	25	57	38	—
Huesca	34	11	9	8	1	5	5	4	—
Teruel	21	10	4	6	3	1	—	1	—
Zaragoza	352	159	119	61	28	19	52	33	—
ASTURIAS	185	84	40	20	16	23	33	9	—
BALEARES	1.000	679	595	97	22	24	135	37	6
CANARIAS	2.974	1.383	1.166	198	49	72	628	635	9
Las Palmas	1.405	533	402	176	18	33	199	446	—
Santa Cruz de Tenerife	1.569	850	764	22	31	39	429	189	9
CANTABRIA	58	30	28	1	1	8	15	3	—
CASTILLA - LA MANCHA	344	101	58	126	12	26	64	15	—
Albacete	43	9	5	11	1	2	16	4	—
Ciudad Real	39	8	7	18	2	1	9	1	—
Cuenca	33	13	10	9	2	2	5	2	—
Guadalajara	76	37	14	15	3	8	12	1	—
Toledo	153	34	22	73	4	13	22	7	—
CASTILLA Y LEÓN	935	661	592	128	5	47	62	32	—
Ávila	46	23	4	2	—	7	14	—	—
Burgos	143	97	97	24	1	12	8	1	—
León	524	408	395	75	1	10	10	20	—
Palencia	8	8	8	—	—	—	—	—	—
Salamanca	52	21	18	18	—	—	9	4	—
Segovia	60	34	16	3	—	9	10	4	—
Soria	14	11	8	—	2	—	1	—	—
Valladolid	66	40	33	6	1	8	8	3	—
Zamora	22	19	13	—	—	1	2	—	—
CATALUÑA	8.725	2.498	1.960	2.964	326	393	1.784	734	26
Barcelona	6.723	1.806	1.413	2.105	283	302	1.541	670	16
Girona	1.126	393	348	523	24	37	109	39	1
Lleida	205	66	43	68	5	22	42	2	—
Tarragona	671	233	156	268	14	32	92	23	9
COMUNIDAD VALENCIANA	3.838	2.337	1.914	368	95	120	651	251	16
Alicante	2.183	1.525	1.292	152	41	33	315	103	14
Castellón	315	142	91	88	3	14	56	12	—
Valencia	1.340	670	531	128	51	73	280	136	2
EXTREMADURA	117	55	32	43	—	—	19	—	—
Badajoz	66	29	12	23	—	—	14	—	—
Cáceres	51	26	20	20	—	—	5	—	—
GALICIA	1.072	570	434	67	43	63	292	26	11
La Coruña	218	89	70	14	12	28	68	5	2
Lugo	161	102	76	11	—	10	37	1	—
Orense	437	243	180	32	21	20	99	19	3
Pontevedra	256	136	108	10	10	5	88	1	6
LA RIOJA	68	21	21	25	—	5	13	4	—
MADRID	7.445	2.490	1.858	1.541	309	491	1.849	744	21
MURCIA	325	152	81	97	3	15	44	14	—
NAVARRA	261	133	119	14	5	26	71	11	1
PAÍS VASCO	973	479	391	226	55	40	129	41	3
Álava	181	63	42	79	6	4	24	5	—
Guipúzcoa	339	194	164	61	11	19	46	8	—
Vizcaya	453	222	185	86	38	17	59	28	3
CEUTA Y MELILLA	305	4	4	288	6	—	5	2	—
Ceuta	233	—	—	226	3	—	2	2	—
Melilla	72	4	4	62	3	—	3	—	—

**34. ALUMNADO EXTRANJERO, POR GRUPOS DE PAÍSES.
MUJERES.**

E. PRIMARIA / E.G.B.

COMUNIDADES AUTÓNOMAS Y PROVINCIAS	TOTAL	Europa		Africa	América del Norte	América Central	América del Sur	Asia	Oceania
		Total	U.E.						
TOTAL GENERAL	15.149	6.491	5.248	3.259	498	699	2.833	1.320	49
ANDALUCÍA	1.578	821	715	398	61	16	178	102	2
Almería	143	53	46	63	1	1	21	4	—
Cádiz	185	87	82	38	15	10	21	14	—
Córdoba	31	7	5	9	1	—	8	6	—
Granada	173	64	60	74	6	1	16	12	—
Huelva	24	18	17	6	—	—	—	—	—
Jaén	17	12	11	3	—	—	—	2	—
Málaga	907	547	468	174	28	3	96	57	2
Sevilla	98	33	26	31	10	1	16	7	—
ARAGÓN	204	90	66	40	13	13	32	16	—
Huesca	16	7	7	4	—	2	2	1	—
Teruel	9	4	2	2	1	1	—	1	—
Zaragoza	179	79	57	34	12	10	30	14	—
ASTURIAS	79	43	19	3	6	8	15	4	—
BALEARES	440	311	270	43	8	11	48	17	2
CANARIAS	1.395	641	543	88	27	40	277	318	4
Las Palmas	652	254	189	82	8	20	79	209	—
Santa Cruz de Tenerife	743	387	354	6	19	20	198	109	4
CANTABRIA	29	14	13	1	—	4	10	—	—
CASTILLA - LA MANCHA	154	38	23	64	7	11	27	7	—
Albacete	19	5	1	4	1	1	7	1	—
Ciudad Real	23	6	5	13	2	—	2	—	—
Cuenca	12	5	3	2	—	1	3	1	—
Guadalajara	33	10	5	7	3	6	6	1	—
Toledo	67	12	9	38	1	3	9	4	—
CASTILLA Y LEÓN	404	289	261	55	2	21	26	11	—
Ávila	20	10	1	1	—	3	6	—	—
Burgos	63	36	36	14	1	9	3	—	—
León	225	186	182	27	—	2	4	6	—
Palencia	2	2	2	—	—	—	—	—	—
Salamanca	24	10	9	9	—	—	3	2	—
Segovia	25	13	6	1	—	3	6	2	—
Soria	5	4	3	—	1	—	—	—	—
Valladolid	29	18	15	3	—	4	3	1	—
Zamora	11	10	7	—	—	—	1	—	—
CATALUÑA	4.157	1.224	968	1.376	149	208	849	334	17
Barcelona	3.223	885	705	987	126	171	741	305	8
Girona	500	189	166	229	14	12	39	17	—
Lleida	98	28	15	33	3	9	25	—	—
Tarragona	336	122	82	127	6	16	44	12	9
COMUNIDAD VALENCIANA	1.817	1.139	917	160	43	58	297	113	7
Alicante	1.035	738	612	69	21	14	138	48	7
Castellón	142	62	38	36	3	7	30	4	—
Valencia	640	339	267	55	19	37	129	61	—
EXTREMADURA	61	32	19	22	—	—	7	—	—
Badajoz	33	16	8	12	—	—	5	—	—
Cáceres	28	16	11	10	—	—	2	—	—
GALICIA	360	209	165	21	12	17	82	14	5
La Coruña	14	12	11	—	—	1	1	—	—
Lugo	64	42	31	5	—	6	11	—	—
Orense	170	93	72	9	9	7	36	14	2
Pontevedra	112	62	51	7	3	3	34	—	3
LA RIOJA	37	16	16	12	—	3	4	2	—
MADRID	3.504	1.238	959	682	134	243	851	347	9
MURCIA	175	85	38	44	2	7	26	11	—
NAVARRA	120	60	56	5	3	14	31	6	1
PAÍS VASCO	499	238	197	118	27	25	71	18	2
Álava	94	36	22	40	1	2	11	4	—
Guipúzcoa	169	94	80	28	6	13	25	3	—
Vizcaya	236	108	95	50	20	10	35	11	2
CEUTA Y MELILLA	136	3	3	127	4	—	2	—	—
Ceuta	109	—	—	105	3	—	1	—	—
Melilla	27	3	3	22	1	—	1	—	—

COMUNIDADES AUTÓNOMAS Y PROVINCIAS	RESIDENCIA (Usuarios)			COMEDOR (Usuarios)			TRANSPORTE (Promedio diario)		
	Total	Pública	Privada	Total	Pública	Privada	Total	Pública	Privada
TOTAL GENERAL	24.920	10.964	13.956	1.074.601	629.404	445.197	561.607	350.965	210.642
ANDALUCÍA	5.783	2.994	2.789	82.406	80.139	2.267	50.136	50.136	—
Almería	357	357	—	10.897	10.812	85	9.020	9.020	—
Cádiz	820	388	432	10.818	10.448	370	9.142	9.142	—
Córdoba	1.142	838	304	15.055	15.055	—	5.965	5.965	—
Granada	1.268	388	880	7.671	7.448	223	5.319	5.319	—
Huelva	47	—	47	6.404	5.809	595	1.311	1.311	—
Jaén	580	417	163	3.779	3.779	—	2.511	2.511	—
Málaga	1.277	314	963	14.854	14.854	—	9.029	9.029	—
Sevilla	292	292	—	12.928	11.934	994	7.839	7.839	—
ARAGÓN	502	269	233	31.234	15.098	16.136	15.813	4.221	11.592
Huesca	120	66	54	5.227	4.230	997	2.838	2.389	449
Teruel	176	126	50	930	596	334	243	219	24
Zaragoza	206	77	129	25.077	10.272	14.805	12.732	1.613	11.119
ASTURIAS	427	407	20	26.362	18.067	8.295	31.303	19.077	12.226
BALEARES	96	—	96	16.087	5.506	10.581	7.184	4.515	2.669
CANARIAS	948	770	178	60.418	47.216	13.202	32.206	22.353	9.853
Las Palmas	871	770	101	29.461	23.055	6.406	15.754	10.422	5.332
Santa Cruz de Tenerife	77	—	77	30.957	24.161	6.796	16.452	11.931	4.521
CANTABRIA	666	450	216	9.435	4.269	5.166	16.279	11.424	4.855
CASTILLA - LA MANCHA	1.617	888	729	19.818	13.471	6.347	8.240	6.855	1.385
Albacete	268	268	—	3.300	2.892	408	1.774	1.684	90
Ciudad Real	217	181	36	2.603	2.359	244	1.555	1.370	185
Cuenca	192	59	133	1.544	852	692	661	661	—
Guadalajara	678	280	398	4.309	3.284	1.025	1.124	1.013	111
Toledo	262	100	162	8.062	4.084	3.978	3.126	2.127	999
CASTILLA Y LEÓN	4.279	1.655	2.624	44.585	32.257	12.328	33.233	23.441	9.792
Ávila	237	26	211	1.971	1.502	469	926	926	—
Burgos	444	259	185	7.385	5.360	2.025	3.797	2.922	875
León	936	291	645	10.292	7.542	2.750	8.747	6.624	2.123
Palencia	558	39	519	4.540	3.387	1.153	2.681	2.477	204
Salamanca	1.112	462	650	5.488	3.797	1.691	3.511	2.434	1.077
Segovia	62	50	12	2.638	1.926	712	1.489	1.408	81
Soria	400	308	92	2.790	2.133	657	451	403	48
Valladolid	320	111	209	4.176	1.840	2.336	6.607	1.683	4.924
Zamora	210	109	101	5.305	4.770	535	5.024	4.564	460
CATALUÑA	1.183	231	952	243.624	116.720	126.904	47.408	22.445	24.963
Barcelona	761	63	698	191.141	83.820	107.321	30.780	13.032	17.748
Girona	83	28	55	23.988	15.963	8.025	7.521	4.396	3.125
Lleida	226	140	86	13.008	7.776	5.232	5.331	3.007	2.324
Tarragona	113	—	113	15.487	9.161	6.326	3.776	2.010	1.766
COMUNIDAD VALENCIANA	2.952	557	2.395	120.759	67.645	53.114	41.752	18.759	22.993
Alicante	237	96	141	38.659	26.842	11.817	18.627	10.421	8.206
Castellón	528	68	460	13.191	9.523	3.668	3.310	2.060	1.250
Valencia	2.187	393	1.794	68.909	31.280	37.629	19.815	6.278	13.537
EXTREMADURA	1.180	909	271	10.079	7.787	2.292	6.033	4.890	1.143
Badajoz	486	331	155	5.444	4.120	1.324	2.511	2.101	410
Cáceres	694	578	116	4.635	3.667	968	3.522	2.789	733
GALICIA	2.930	1.508	1.422	82.568	67.021	15.547	138.558	113.966	24.592
La Coruña	688	180	508	31.688	24.741	6.947	57.611	43.654	13.957
Lugo	495	477	18	20.378	18.576	1.802	18.696	17.773	923
Orense	828	371	457	13.904	12.291	1.613	13.442	12.854	588
Pontevedra	919	480	439	16.598	11.413	5.185	48.809	39.685	9.124
LA RIOJA	183	18	165	4.942	3.188	1.754	1.146	423	723
MADRID	1.442	97	1.345	209.830	93.451	116.379	47.375	12.094	35.281
MURCIA	205	177	28	18.584	14.459	4.125	14.063	10.852	3.211
NAVARRA	299	15	284	15.157	7.285	7.872	11.482	4.843	6.639
PAÍS VASCO	228	19	209	76.666	33.780	42.886	58.976	20.303	38.673
Álava	20	—	20	5.066	2.576	2.490	6.847	3.484	3.363
Guipúzcoa	—	—	—	19.796	9.312	10.484	19.727	8.208	11.519
Vizcaya	208	19	189	51.804	21.892	29.912	32.402	8.611	23.791
CEUTA Y MELILLA	—	—	—	2.047	2.045	2	420	368	52
Ceuta	—	—	—	737	735	2	52	27	25
Melilla	—	—	—	1.310	1.310	—	368	341	27

I.2. EDUCACIÓN ESPECIAL

COMUNIDADES AUTÓNOMAS Y PROVINCIAS	TOTAL				CENTROS ESPECÍFICOS				CENTROS NO ESPECÍFICOS (*)			
	Total	Pública	Privada		Total	Pública	Privada		Total	Pública	Privada	
			Total	De ella concer.			Total	De ella concer.			Total	De ella concer.
TOTAL GENERAL	1.430	1.097	333	317	514	214	300	284	916	883	33	33
ANDALUCÍA	291	237	54	54	67	22	45	45	224	215	9	9
Almería	10	8	2	2	4	2	2	2	6	6	—	—
Cádiz	60	53	7	7	10	5	5	5	50	48	2	2
Córdoba	32	22	10	10	9	1	8	8	23	21	2	2
Granada	33	26	7	7	7	1	6	6	26	25	1	1
Huelva	4	1	3	3	4	1	3	3	—	—	—	—
Jaén	33	31	2	2	3	1	2	2	30	30	—	—
Málaga	41	29	12	12	13	5	8	8	28	24	4	4
Sevilla	78	67	11	11	17	6	11	11	61	61	—	—
ARAGÓN	21	11	10	10	14	4	10	10	7	7	—	—
Huesca	6	5	1	1	2	1	1	1	4	4	—	—
Teruel	3	3	—	—	2	2	—	—	1	1	—	—
Zaragoza	12	3	9	9	10	1	9	9	2	2	—	—
ASTURIAS	18	12	6	6	12	6	6	6	6	6	—	—
BALEARES	15	8	7	7	11	4	7	7	4	4	—	—
CANARIAS	22	15	7	6	22	15	7	6	—	—	—	—
Las Palmas	12	8	4	3	12	8	4	3	—	—	—	—
Santa Cruz de Tenerife	10	7	3	3	10	7	3	3	—	—	—	—
CANTABRIA	11	5	6	6	8	2	6	6	3	3	—	—
CASTILLA - LA MANCHA	21	14	7	6	18	11	7	6	3	3	—	—
Albacete	6	4	2	2	4	2	2	2	2	2	—	—
Ciudad Real	6	5	1	1	5	4	1	1	1	1	—	—
Cuenca	1	1	—	—	1	1	—	—	—	—	—	—
Guadalajara	1	1	—	—	1	1	—	—	—	—	—	—
Toledo	7	3	4	3	7	3	4	3	—	—	—	—
CASTILLA Y LEÓN	43	29	14	14	26	13	13	13	17	16	1	1
Ávila	1	—	1	1	1	—	1	1	—	—	—	—
Burgos	7	6	1	1	4	3	1	1	3	3	—	—
León	5	4	1	1	4	3	1	1	1	1	—	—
Palencia	5	3	2	2	3	1	2	2	2	2	—	—
Salamanca	7	5	2	2	3	1	2	2	4	4	—	—
Segovia	1	1	—	—	1	1	—	—	—	—	—	—
Soria	2	2	—	—	2	2	—	—	—	—	—	—
Valladolid	10	4	6	6	7	1	6	6	3	3	—	—
Zamora	5	4	1	1	1	1	—	—	4	3	1	1
CATALUÑA	119	41	78	76	119	41	78	76	—	—	—	—
Barcelona	86	26	60	58	86	26	60	58	—	—	—	—
Girona	11	7	4	4	11	7	4	4	—	—	—	—
Lleida	10	4	6	6	10	4	6	6	—	—	—	—
Tarragona	12	4	8	8	12	4	8	8	—	—	—	—
COMUNIDAD VALENCIANA	54	32	22	18	54	32	22	18
Alicante	15	11	4	4	15	11	4	4
Castellón	7	4	3	3	7	4	3	3
Valencia	32	17	15	11	32	17	15	11
EXTREMADURA	16	8	8	8	16	8	8	8	—	—	—	—
Badajoz	14	6	8	8	14	6	8	8	—	—	—	—
Cáceres	2	2	—	—	2	2	—	—	—	—	—	—
GALICIA	642	600	42	42	32	13	19	19	610	587	23	23
La Coruña	223	209	14	14	10	3	7	7	213	206	7	7
Lugo	92	92	—	—	4	4	—	—	88	88	—	—
Orense	76	75	1	1	2	2	—	—	74	73	1	1
Pontevedra	251	224	27	27	16	4	12	12	235	220	15	15
LA RIOJA	5	4	1	1	2	1	1	1	3	3	—	—
MADRID	69	27	42	35	68	26	42	35	1	1	—	—
MURCIA	13	10	3	3	11	8	3	3	2	2	—	—
NAVARRA	11	6	5	4	7	2	5	4	4	4	—	—
PAÍS VASCO	51	30	21	21	26	5	21	21	25	25	—	—
Álava	6	5	1	1	4	3	1	1	2	2	—	—
Guipúzcoa	16	5	11	11	13	2	11	11	3	3	—	—
Vizcaya	29	20	9	9	9	—	9	9	20	20	—	—
CEUTA Y MELILLA	8	8	—	—	1	1	—	—	7	7	—	—
Ceuta	5	5	—	—	1	1	—	—	4	4	—	—
Melilla	3	3	—	—	—	—	—	—	3	3	—	—

(*) La cifra del Total General no corresponde al Total Nacional, ya que falta el dato de la Comunidad Valenciana.

COMUNIDADES AUTÓNOMAS Y PROVINCIAS	TOTAL	PÚBLICA	PRIVADA		
			Total	Concertadas	No concertadas
TOTAL GENERAL	5.445	3.418	2.027	1.961	66
ANDALUCÍA	871	491	380	380	—
Almería	34	29	5	5	—
Cádiz	150	109	41	41	—
Córdoba	81	33	48	48	—
Granada	133	51	82	82	—
Huelva	21	11	10	10	—
Jaén	58	43	15	15	—
Málaga	167	101	66	66	—
Sevilla	227	114	113	113	—
ARAGÓN	105	48	57	57	—
Huesca	17	15	2	2	—
Teruel	14	14	—	—	—
Zaragoza	74	19	55	55	—
ASTURIAS	112	60	52	52	—
BALEARES	106	47	59	59	—
CANARIAS	180	116	64	60	4
Las Palmas	116	67	49	45	4
Santa Cruz de Tenerife	64	49	15	15	—
CANTABRIA	55	25	30	30	—
CASTILLA - LA MANCHA	185	149	36	34	2
Albacete	48	42	6	6	—
Ciudad Real	64	55	9	9	—
Cuenca	13	13	—	—	—
Guadalajara	12	12	—	—	—
Toledo	48	27	21	19	2
CASTILLA Y LEÓN	219	150	69	69	—
Ávila	12	—	12	12	—
Burgos	27	23	4	4	—
León	34	32	2	2	—
Palencia	20	12	8	8	—
Salamanca	46	35	11	11	—
Segovia	9	9	—	—	—
Soria	9	9	—	—	—
Valladolid	44	13	31	31	—
Zamora	18	17	1	1	—
CATALUÑA	857	361	496	490	6
Barcelona	665	249	416	410	6
Girona	73	53	20	20	—
Lleida	40	22	18	18	—
Tarragona	79	37	42	42	—
COMUNIDAD VALENCIANA	414	293	121	104	17
Alicante	93	69	24	24	—
Castellón	54	44	10	10	—
Valencia	267	180	87	70	17
EXTREMADURA	111	75	36	36	—
Badajoz	82	46	36	36	—
Cáceres	29	29	—	—	—
GALICIA	1.154	1.033	121	121	—
La Coruña	473	434	39	39	—
Lugo	131	131	—	—	—
Orense	118	117	1	1	—
Pontevedra	432	351	81	81	—
LA RIOJA	25	20	5	5	—
MADRID	675	341	334	301	33
MURCIA	117	110	7	7	—
NAVARRA	45	22	23	19	4
PAÍS VASCO	201	64	137	137	—
Álava	30	25	5	5	—
Guipúzcoa	81	12	69	69	—
Vizcaya	90	27	63	63	—
CEUTA Y MELILLA	13	13	—	—	—
Ceuta	10	10	—	—	—
Melilla	3	3	—	—	—

COMUNIDADES AUTÓNOMAS Y PROVINCIAS	TOTAL			PÚBLICA			PRIVADA		
	Total	Hombres	Mujeres	Total	Hombres	Mujeres	Total	Hombres	Mujeres
TOTAL GENERAL	5.852	1.460	4.392	3.532	863	2.669	2.320	597	1.723
ANDALUCÍA	867	284	583	490	157	333	377	127	250
Almería	34	9	25	29	8	21	5	1	4
Cádiz	150	39	111	109	27	82	41	12	29
Córdoba	81	28	53	33	14	19	48	14	34
Granada	133	51	82	51	21	30	82	30	52
Huelva	21	7	14	11	4	7	10	3	7
Jaén	58	18	40	43	10	33	15	8	7
Málaga	164	52	112	101	36	65	63	16	47
Sevilla	226	80	146	113	37	76	113	43	70
ARAGÓN	134	28	106	61	14	47	73	14	59
Huesca	24	1	23	22	1	21	2	—	2
Teruel	19	5	14	19	5	14	—	—	—
Zaragoza	91	22	69	20	8	12	71	14	57
ASTURIAS	135	36	99	71	15	56	64	21	43
BALEARES	153	52	101	60	24	36	93	28	65
CANARIAS	193	41	152	127	30	97	66	11	55
Las Palmas	127	32	95	77	23	54	50	9	41
Santa Cruz de Tenerife	66	9	57	50	7	43	16	2	14
CANTABRIA	63	18	45	30	9	21	33	9	24
CASTILLA - LA MANCHA	211	71	140	172	56	116	39	15	24
Albacete	54	15	39	48	14	34	6	1	5
Ciudad Real	76	27	49	67	21	46	9	6	3
Cuenca	13	5	8	13	5	8	—	—	—
Guadalajara	19	9	10	19	9	10	—	—	—
Toledo	49	15	34	25	7	18	24	8	16
CASTILLA Y LEÓN	278	89	189	194	65	129	84	24	60
Ávila	16	6	10	—	—	—	16	6	10
Burgos	35	7	28	30	6	24	5	1	4
León	48	18	30	43	17	26	5	1	4
Palencia	33	12	21	19	5	14	14	7	7
Salamanca	51	20	31	39	16	23	12	4	8
Segovia	12	4	8	12	4	8	—	—	—
Soria	14	6	8	14	6	8	—	—	—
Valladolid	44	6	38	13	2	11	31	4	27
Zamora	25	10	15	24	9	15	1	1	—
CATALUÑA	947	183	764	393	78	315	554	105	449
Barcelona	746	146	600	277	50	227	469	96	373
Girona	73	15	58	53	13	40	20	2	18
Lleida	46	7	39	26	5	21	20	2	18
Tarragona	82	15	67	37	10	27	45	5	40
COMUNIDAD VALENCIANA	499	107	392	350	80	270	149	27	122
Alicante	116	29	87	76	17	59	40	12	28
Castellón	70	16	54	58	11	47	12	5	7
Valencia	313	62	251	216	52	164	97	10	87
EXTREMADURA	117	47	70	70	31	39	47	16	31
Badajoz	95	37	58	48	21	27	47	16	31
Cáceres	22	10	12	22	10	12	—	—	—
GALICIA	1.007	194	813	863	163	700	144	31	113
La Coruña	374	70	304	327	59	268	47	11	36
Lugo	145	14	131	145	14	131	—	—	—
Orense	101	21	80	100	21	79	1	—	1
Pontevedra	387	89	298	291	69	222	96	20	76
LA RIOJA	30	11	19	24	7	17	6	4	2
MADRID	825	165	660	410	69	341	415	96	319
MURCIA	125	32	93	117	28	89	8	4	4
NAVARRA	53	14	39	22	4	18	31	10	21
PAÍS VASCO	201	81	120	64	26	38	137	55	82
Álava	30	12	18	25	10	15	5	2	3
Guipúzcoa	81	33	48	12	5	7	69	28	41
Vizcaya	90	36	54	27	11	16	63	25	38
CEUTA Y MELILLA	14	7	7	14	7	7	—	—	—
Ceuta	11	6	5	11	6	5	—	—	—
Melilla	3	1	2	3	1	2	—	—	—

Nota: El profesorado de apoyo está incluido en los niveles de E. Infantil/Preescolar y E. Primaria/E.G.B.

**4. PERSONAL DOCENTE Y NO DOCENTE,
POR ESPECIALIDAD Y FUNCIÓN.**

EDUCACIÓN ESPECIAL
(Continúa)

COMUNIDADES AUTÓNOMAS Y PROVINCIAS	Personal de Dirección (1)	PROFESORADO						
		Pedagogía Terapéutica	Audición y Lenguaje	Música y Ritmo	Educación Física	Otro Profesorado	Maestros/as de taller	Adjuntos/as de taller
TOTAL GENERAL	797	4.210	429	53	152	586	398	228
ANDALUCÍA	—	723	104	3	6	118	92	12
Almería	—	29	17	—	—	—	3	—
Cádiz	—	127	30	—	—	19	15	—
Córdoba	—	66	3	—	—	10	10	—
Granada	—	98	17	1	1	29	21	7
Huelva	—	22	1	—	—	—	4	—
Jaén	—	54	4	—	—	2	2	2
Málaga	—	133	14	—	—	20	20	—
Sevilla	—	194	18	2	5	38	17	3
ARAGÓN	21	63	26	—	2	4	10	7
Huesca	3	3	6	—	—	2	2	—
Teruel	6	8	—	—	—	—	2	3
Zaragoza	12	52	20	—	2	2	6	4
ASTURIAS	27	94	7	3	4	2	13	9
BALEARES	23	56	2	2	3	28	11	5
CANARIAS	—	20	—	—	—	149	17	30
Las Palmas	—	11	—	—	—	88	8	24
Santa Cruz de Tenerife	—	9	—	—	—	61	9	6
CANTABRIA	16	40	2	1	1	4	3	6
CASTILLA - LA MANCHA	39	117	6	4	6	7	15	11
Albacete	3	40	—	—	2	—	—	8
Ciudad Real	14	28	2	4	—	—	5	2
Cuenca	3	8	—	—	1	1	3	—
Guadalajara	3	9	3	—	1	—	3	—
Toledo	16	32	1	—	2	6	4	1
CASTILLA Y LEÓN	52	163	15	—	10	6	33	17
Ávila	4	13	—	—	—	—	4	—
Burgos	7	21	1	—	1	—	5	2
León	10	28	2	—	3	1	6	2
Palencia	4	13	—	—	1	5	8	1
Salamanca	5	31	5	—	1	—	—	4
Segovia	4	6	—	—	1	—	3	—
Soria	5	6	1	—	1	—	—	3
Valladolid	9	34	6	—	1	—	5	3
Zamora	4	11	—	—	1	—	2	2
CATALUÑA	185	823	46	6	27	96	47	6
Barcelona	137	648	29	4	19	87	45	6
Girona	18	62	9	—	5	4	—	—
Lleida	12	36	4	1	1	1	1	—
Tarragona	18	77	4	1	2	4	1	—
COMUNIDAD VALENCIANA	109	322	44	6	15	36	5	43
Alicante	31	55	8	2	3	23	—	15
Castellón	14	36	4	2	3	2	5	2
Valencia	64	231	32	2	9	11	—	26
EXTREMADURA	33	65	23	2	4	2	13	13
Badajoz	27	51	19	2	3	2	11	8
Cáceres	6	14	4	—	1	—	2	5
GALICIA	57	834	50	9	14	44	11	16
La Coruña	13	303	14	6	11	11	10	14
Lugo	12	124	12	1	1	3	—	—
Orense	5	94	2	—	—	—	—	1
Pontevedra	27	313	22	2	2	30	1	1
LA RIOJA	5	18	2	—	2	—	1	3
MADRID	162	575	58	16	37	78	92	39
MURCIA	26	101	4	—	6	3	7	6
NAVARRA	5	45	—	1	6	9	1	—
PAÍS VASCO	34	145	40	—	8	—	27	5
Álava	10	25	3	—	—	—	8	—
Guipúzcoa	23	50	19	—	6	—	15	3
Vizcaya	1	70	18	—	2	—	4	2
CEUTA Y MELILLA	3	6	—	—	1	—	—	—
Ceuta	3	6	—	—	1	—	—	—
Melilla	—	—	—	—	—	—	—	—

Nota: Este personal desarrolla su actividad en centros específicos.

(1) Incluye: Director/a del Centro que imparte clase, Director/a del Centro que no imparte clase, Jefe/a de Estudios y Secretario/a.

**4. PERSONAL DOCENTE Y NO DOCENTE,
POR ESPECIALIDAD Y FUNCIÓN.**

**EDUCACIÓN ESPECIAL
(Conclusión)**

COMUNIDADES AUTÓNOMAS Y PROVINCIAS	PERSONAL TÉCNICO Y OTRO PERSONAL											
	Peda- gogo	Psicó- logo	Médico	Asis- tente Social	A.T.S.	Fisio- tera- peuta	Logo- peda	Educa- dor	Auxiliar Técnico Educ.	Admi- nistra- tivo	Subal- terno	Otro Perso- nal
TOTAL GENERAL	80	351	157	209	169	423	519	919	1.280	423	717	1.562
ANDALUCÍA	8	47	28	22	12	38	—	76	184	62	126	64
Almería	—	2	2	1	1	1	—	4	3	2	2	1
Cádiz	2	4	1	2	2	7	—	15	21	10	3	5
Córdoba	1	6	3	4	1	1	—	7	18	4	14	1
Granada	—	8	6	3	—	10	—	6	44	6	36	5
Huelva	—	2	1	2	—	—	—	4	10	3	10	1
Jaén	1	—	1	1	—	1	—	2	9	—	8	2
Málaga	—	12	9	5	2	9	—	18	22	13	32	32
Sevilla	4	13	5	4	6	9	—	20	57	24	21	17
ARAGÓN	4	8	2	7	7	12	18	15	51	8	9	56
Huesca	1	—	—	—	2	4	3	2	11	2	2	17
Teruel	1	1	—	2	3	2	3	3	20	1	1	17
Zaragoza	2	7	2	5	2	6	12	10	20	5	6	22
ASTURIAS	1	6	7	4	3	11	17	1	45	12	22	22
BALEARES	—	9	8	4	2	12	12	2	27	13	22	1
CANARIAS	1	22	3	3	7	11	15	14	61	7	20	101
Las Palmas	—	13	3	1	5	10	6	9	39	5	11	61
Santa Cruz de Tenerife	1	9	—	2	2	1	9	5	22	2	9	40
CANTABRIA	—	5	1	6	1	2	7	8	21	2	6	6
CASTILLA - LA MANCHA	2	7	—	7	13	20	29	19	124	17	46	67
Albacete	1	1	—	1	3	4	8	6	47	4	—	45
Ciudad Real	—	1	—	1	2	3	7	2	29	3	14	10
Cuenca	—	—	—	1	2	2	1	2	11	2	22	—
Guadalajara	—	—	—	—	2	2	3	2	11	1	4	12
Toledo	1	5	—	4	4	9	10	7	26	7	6	—
CASTILLA Y LEÓN	4	15	7	14	12	18	30	18	112	26	31	9
Ávila	—	1	1	1	1	1	2	2	6	1	5	2
Burgos	—	3	—	1	1	1	2	—	10	1	1	—
León	1	1	—	2	—	1	5	1	10	—	—	1
Palencia	—	1	—	1	2	2	1	2	14	1	12	—
Salamanca	1	3	1	2	—	5	8	—	23	3	4	3
Segovia	—	—	—	—	2	1	2	2	11	15	—	—
Soria	—	—	—	—	3	1	1	2	9	—	2	—
Valladolid	1	6	5	6	1	5	6	7	16	4	5	3
Zamora	1	—	—	1	2	1	3	2	13	1	2	—
CATALUÑA	15	106	37	51	13	91	114	385	—	92	38	304
Barcelona	14	89	32	40	6	70	91	245	—	74	25	220
Girona	—	5	2	5	5	9	8	63	—	2	3	28
Lleida	1	5	2	3	—	6	5	28	—	5	1	17
Tarragona	—	7	1	3	2	6	10	49	—	11	9	39
COMUNIDAD VALENCIANA	4	20	4	10	5	54	50	147	—	29	29	146
Alicante	2	4	1	3	1	13	8	40	—	18	5	84
Castellón	1	5	—	2	1	9	6	10	—	—	1	9
Valencia	1	11	3	5	3	32	36	97	—	11	23	53
EXTREMADURA	—	10	2	7	16	12	11	38	111	16	103	142
Badajoz	—	8	1	6	12	10	10	32	75	14	99	115
Cáceres	—	2	1	1	4	2	1	6	36	2	4	27
GALICIA	16	21	16	17	17	11	12	69	100	26	55	120
La Coruña	6	10	9	8	11	7	5	46	90	10	21	43
Lugo	—	—	1	—	1	—	—	—	2	—	3	9
Orense	—	—	1	—	—	1	2	2	7	1	10	1
Pontevedra	10	11	5	9	5	3	5	21	1	15	21	67
LA RIOJA	—	2	—	1	3	2	2	2	27	3	7	17
MADRID	17	51	33	45	43	94	150	53	318	88	171	317
MURCIA	2	4	—	—	6	14	27	4	56	1	19	—
NAVARRA	2	5	2	5	1	8	1	1	—	3	5	26
PAÍS VASCO	4	13	7	6	8	12	23	67	40	18	5	164
Alava	—	3	—	2	—	3	7	9	14	1	1	33
Guipúzcoa	2	5	5	2	6	6	6	40	1	11	1	61
Vizcaya	2	5	2	2	2	3	10	18	25	6	3	70
CEUTA Y MELILLA	—	—	—	—	—	1	1	—	3	—	3	—
Ceuta	—	—	—	—	—	1	1	—	3	—	3	—
Melilla	—	—	—	—	—	—	—	—	—	—	—	—

**5. ALUMNADO MATRICULADO, POR TITULARIDAD.
AMBOS SEXOS.**

EDUCACIÓN ESPECIAL

COMUNIDADES AUTÓNOMAS Y PROVINCIAS	ALUMNADO DE EDUCACIÓN ESPECIAL								
	TOTAL			CENTROS ESPECÍFICOS			UNID. DE EE. EN CENTROS NO ESPECÍFICOS (*)		
	Total	Pública	Privada	Total	Pública	Privada	Total	Pública	Privada
TOTAL GENERAL	38.003	21.432	16.571	29.758	13.612	16.146	8.245	7.820	425
ANDALUCÍA	6.083	3.030	3.053	4.845	1.875	2.970	1.238	1.155	83
Almería	237	207	30	204	174	30	33	33	—
Cádiz	1.014	678	336	738	411	327	276	267	9
Córdoba	529	155	374	424	58	366	105	97	8
Granada	1.043	338	705	850	166	684	193	172	21
Huelva	146	60	86	146	60	86	—	—	—
Jaén	306	182	124	154	30	124	152	152	—
Málaga	1.205	715	490	1.035	590	445	170	125	45
Sevilla	1.603	695	908	1.294	386	908	309	309	—
ARAGÓN	746	293	453	685	232	453	61	61	—
Huesca	110	94	16	65	49	16	45	45	—
Teruel	86	86	—	84	84	—	2	2	—
Zaragoza	550	113	437	536	99	437	14	14	—
ASTURIAS	760	358	402	733	331	402	27	27	—
BALEARES	564	110	454	539	85	454	25	25	—
CANARIAS	1.256	673	583	1.256	673	583	—	—	—
Las Palmas	814	370	444	814	370	444	—	—	—
Santa Cruz de Tenerife	442	303	139	442	303	139	—	—	—
CANTABRIA	364	148	216	339	123	216	25	25	—
CASTILLA - LA MANCHA	1.036	726	310	986	676	310	50	50	—
Albacete	285	250	35	255	220	35	30	30	—
Ciudad Real	275	187	88	255	167	88	20	20	—
Cuenca	49	49	—	49	49	—	—	—	—
Guadalajara	74	74	—	74	74	—	—	—	—
Toledo	353	166	187	353	166	187	—	—	—
CASTILLA Y LEÓN	1.471	944	527	1.351	832	519	120	112	8
Ávila	66	—	66	66	—	66	—	—	—
Burgos	164	146	18	141	123	18	23	23	—
León	237	215	22	229	207	22	8	8	—
Palencia	159	62	97	153	56	97	6	6	—
Salamanca	287	209	78	252	174	78	35	35	—
Segovia	62	62	—	62	62	—	—	—	—
Soria	56	56	—	56	56	—	—	—	—
Valladolid	325	87	238	300	62	238	25	25	—
Zamora	115	107	8	92	92	—	23	15	8
CATALUÑA	6.027	2.245	3.782	6.027	2.245	3.782	—	—	—
Barcelona	4.609	1.494	3.115	4.609	1.494	3.115	—	—	—
Girona	557	307	250	557	307	250	—	—	—
Lleida	289	193	96	289	193	96	—	—	—
Tarragona	572	251	321	572	251	321	—	—	—
COMUNIDAD VALENCIANA	2.895	1.846	1.049	2.895	1.846	1.049
Alicante	618	379	239	618	379	239
Castellón	324	269	55	324	269	55
Valencia	1.953	1.198	755	1.953	1.198	755
EXTREMADURA	689	401	288	689	401	288	—	—	—
Badajoz	558	270	288	558	270	288	—	—	—
Cáceres	131	131	—	131	131	—	—	—	—
GALICIA (1)	8.185	7.004	1.181	1.779	932	847	6.406	6.072	334
La Coruña	3.231	2.757	474	867	446	421	2.364	2.311	53
Lugo	750	750	—	137	137	—	613	613	—
Orense	634	622	12	102	102	—	532	520	12
Pontevedra	3.570	2.875	695	673	247	426	2.897	2.628	269
LA RIOJA	167	132	35	128	93	35	39	39	—
MADRID	5.362	2.284	3.078	5.357	2.279	3.078	5	5	—
MURCIA	745	684	61	731	670	61	14	14	—
NAVARRA	309	98	211	290	79	211	19	19	—
PAÍS VASCO	1.223	335	888	1.079	191	888	144	144	—
Álava	215	166	49	186	137	49	29	29	—
Guipúzcoa	403	67	336	390	54	336	13	13	—
Vizcaya	605	102	503	503	—	503	102	102	—
CEUTA Y MELILLA	121	121	—	49	49	—	72	72	—
Ceuta	79	79	—	49	49	—	30	30	—
Melilla	42	42	—	—	—	—	42	42	—

(*) La cifra del Total General no corresponde al Total Nacional, ya que falta el dato de la Comunidad Valenciana.

(1) En la cifra de alumnado de Educación Especial atendido en unidades de centros no específicos se recoge, también, una parte del alumnado de integración.

**6. ALUMNADO MATRICULADO, POR TITULARIDAD.
MUJERES.**

EDUCACIÓN ESPECIAL

COMUNIDADES AUTÓNOMAS Y PROVINCIAS	ALUMNADO DE EDUCACIÓN ESPECIAL								
	TOTAL			CENTROS ESPECÍFICOS			UNID. DE EE. EN CENTROS NO ESPECÍFICOS (*)		
	Total	Pública	Privada	Total	Pública	Privada	Total	Pública	Privada
TOTAL GENERAL	14.814	8.166	6.648	11.739	5.268	6.471	3.075	2.898	177
ANDALUCÍA	2.377	1.190	1.187	1.862	714	1.148	515	476	39
Almería	89	75	14	78	64	14	11	11	—
Cádiz	391	252	139	278	147	131	113	105	8
Córdoba	205	61	144	165	25	140	40	36	4
Granada	430	104	326	358	38	320	72	66	6
Huelva	49	26	23	49	26	23	—	—	—
Jaén	132	81	51	66	15	51	66	66	—
Málaga	488	293	195	411	237	174	77	56	21
Sevilla	593	298	295	457	162	295	136	136	—
ARAGÓN	308	100	208	283	75	208	25	25	—
Huesca	41	36	5	21	16	5	20	20	—
Teruel	24	24	—	24	24	—	—	—	—
Zaragoza	243	40	203	238	35	203	5	5	—
ASTURIAS	282	135	147	276	129	147	6	6	—
BALEARES	209	45	164	198	34	164	11	11	—
CANARIAS	498	251	247	498	251	247	—	—	—
Las Palmas	303	136	167	303	136	167	—	—	—
Santa Cruz de Tenerife	195	115	80	195	115	80	—	—	—
CANTABRIA	133	61	72	126	54	72	7	7	—
CASTILLA - LA MANCHA	412	277	135	395	260	135	17	17	—
Albacete	96	85	11	87	76	11	9	9	—
Ciudad Real	112	75	37	104	67	37	8	8	—
Cuenca	24	24	—	24	24	—	—	—	—
Guadalajara	28	28	—	28	28	—	—	—	—
Toledo	152	65	87	152	65	87	—	—	—
CASTILLA Y LEÓN	582	378	204	535	334	201	47	44	3
Ávila	28	—	28	28	—	28	—	—	—
Burgos	65	60	5	54	49	5	11	11	—
León	80	73	7	78	71	7	2	2	—
Palencia	54	21	33	53	20	33	1	1	—
Salamanca	118	86	32	104	72	32	14	14	—
Segovia	27	27	—	27	27	—	—	—	—
Soria	23	23	—	23	23	—	—	—	—
Valladolid	133	37	96	122	26	96	11	11	—
Zamora	54	51	3	46	46	—	8	5	3
CATALUÑA	2.447	888	1.559	2.447	888	1.559	—	—	—
Barcelona	1.795	586	1.209	1.795	586	1.209	—	—	—
Girona	306	133	173	306	133	173	—	—	—
Lleida	108	69	39	108	69	39	—	—	—
Tarragona	238	100	138	238	100	138	—	—	—
COMUNIDAD VALENCIANA	1.204	752	452	1.204	752	452
Alicante	247	151	96	247	151	96
Castellón	120	102	18	120	102	18
Valencia	837	499	338	837	499	338
EXTREMADURA	243	131	112	243	131	112	—	—	—
Badajoz	201	89	112	201	89	112	—	—	—
Cáceres	42	42	—	42	42	—	—	—	—
GALICIA (1)	3.038	2.518	520	706	321	385	2.332	2.197	135
La Coruña	1.273	1.035	238	388	165	223	885	870	15
Lugo	286	286	—	47	47	—	239	239	—
Orense	242	236	6	18	18	—	224	218	6
Pontevedra	1.237	961	276	253	91	162	984	870	114
LA RIOJA	67	55	12	43	31	12	24	24	—
MADRID	2.063	916	1.147	2.061	914	1.147	2	2	—
MURCIA	284	259	25	282	257	25	2	2	—
NAVARRA	118	42	76	109	33	76	9	9	—
PAÍS VASCO	513	132	381	458	77	381	55	55	—
Álava	117	68	49	103	54	49	14	14	—
Guipúzcoa	157	29	128	151	23	128	6	6	—
Vizcaya	239	35	204	204	—	204	35	35	—
CEUTA Y MELILLA	36	36	—	13	13	—	23	23	—
Ceuta	25	25	—	13	13	—	12	12	—
Melilla	11	11	—	—	—	—	11	11	—

(*) La cifra del Total General no corresponde al Total Nacional, ya que falta el dato de la Comunidad Valenciana.

(1) En la cifra de alumnado de Educación Especial atendido en unidades de centros no específicos se recoge, también, una parte del alumnado de integración.

AMBOS SEXOS.

COMUNIDADES AUTÓNOMAS Y PROVINCIAS	TOTAL	Ceguera	Sordera	Hipo- acusia	MINUSVALÍAS PSÍQUICAS				Pluride- ficiencia	Pertur- baciones perso- nalidad	Autismo	Otras minus- valías
					Ligera	Media	Severa	Profunda				
TOTAL GENERAL	38.003	814	1.655	380	5.566	8.415	5.029	1.572	5.677	2.176	1.471	5.248
ANDALUCÍA	6.083	474	542	37	1.427	1.115	994	367	—	—	396	731
Almería	237	—	50	—	43	30	58	34	—	—	13	9
Cádiz	1.014	6	131	11	229	185	174	55	—	—	71	152
Córdoba	529	1	4	8	117	139	143	53	—	—	16	48
Granada	1.043	13	150	5	266	236	177	76	—	—	39	81
Huelva	146	2	—	1	16	35	58	20	—	—	3	11
Jaén	306	8	5	2	127	49	38	26	—	—	18	33
Málaga	1.205	284	132	5	189	183	168	29	—	—	99	116
Sevilla	1.603	160	70	5	440	258	178	74	—	—	137	281
ARAGÓN	746	—	71	—	73	158	74	16	213	93	27	21
Huesca	110	—	—	—	16	20	10	1	39	13	3	8
Teruel	86	—	—	—	2	23	14	—	13	20	6	8
Zaragoza	550	—	71	—	55	115	50	15	161	60	18	5
ASTURIAS	760	—	3	—	72	221	100	21	291	29	7	16
BALEARES	564	—	42	1	59	103	78	113	81	47	39	1
CANARIAS	1.256	3	66	—	74	274	236	42	369	144	4	44
Las Palmas	814	1	62	—	42	151	124	8	276	107	—	43
Santa Cruz de Tenerife	442	2	4	—	32	123	112	34	93	37	4	1
CANTABRIA	364	2	9	—	8	102	47	6	131	33	17	9
CASTILLA - LA MANCHA	1.036	—	2	26	38	274	180	27	399	39	32	19
Albacete	285	—	—	25	22	78	46	15	76	10	13	—
Ciudad Real	275	—	2	1	5	76	62	4	95	13	16	1
Cuenca	49	—	—	—	1	16	6	—	26	—	—	—
Guadalajara	74	—	—	—	—	42	6	1	18	5	2	—
Toledo	353	—	—	—	10	62	60	7	184	11	1	18
CASTILLA Y LEÓN	1.471	3	62	9	90	445	196	9	406	88	67	96
Ávila	66	—	—	—	—	14	—	—	41	9	2	—
Burgos	164	—	—	—	30	34	20	1	39	8	18	14
León	237	1	1	2	18	81	45	3	41	29	8	8
Palencia	159	—	2	3	10	26	9	1	32	5	7	64
Salamanca	287	1	16	—	7	117	53	—	85	4	4	—
Segovia	62	—	—	—	8	22	6	—	6	12	2	6
Soria	56	—	—	—	1	15	5	—	30	2	1	2
Valladolid	325	—	35	4	11	87	44	4	98	15	25	2
Zamora	115	1	8	—	5	49	14	—	34	4	—	—
CATALUÑA	6.027	29	132	28	864	1.688	1.122	429	834	499	297	105
Barcelona	4.609	27	68	8	676	1.314	794	283	655	427	269	88
Girona	557	—	41	2	62	111	122	91	77	34	1	16
Lleida	289	—	16	8	24	94	70	10	46	3	18	—
Tarragona	572	2	7	10	102	169	136	45	56	35	9	1
C. VALENCIANA	2.895	87	48	82	305	744	440	138	511	277	97	166
Alicante	618	78	5	2	35	110	85	32	151	33	28	59
Castellón	324	—	—	—	18	80	67	16	84	38	21	—
Valencia	1.953	9	43	80	252	554	288	90	276	206	48	107
EXTREMADURA	689	1	20	1	80	222	140	9	153	42	15	6
Badajoz	558	—	20	1	69	184	104	8	131	29	12	—
Cáceres	131	1	—	—	11	38	36	1	22	13	3	6
GALICIA	8.185	94	170	97	1.678	1.134	464	131	760	277	87	3.293
La Coruña	3.231	11	80	49	659	491	247	84	295	151	32	1.132
Lugo	750	3	38	10	167	129	40	20	79	20	4	240
Orense	634	1	2	12	146	97	51	6	90	14	2	213
Pontevedra	3.570	79	50	26	706	417	126	21	296	92	49	1.708
LA RIOJA	167	—	1	—	—	21	37	1	81	23	3	—
MADRID	5.362	111	273	68	555	1.392	625	175	1.144	404	215	400
MURCIA	745	—	32	1	36	190	140	19	203	91	23	10
NAVARRA	309	—	—	3	25	120	38	6	10	51	7	49
PAÍS VASCO	1.223	10	181	25	155	176	107	50	62	39	136	282
Álava	215	—	—	—	51	39	63	33	—	—	—	29
Guipúzcoa	403	—	42	14	—	62	1	—	8	—	70	206
Vizcaya	605	10	139	11	104	75	43	17	54	39	66	47
CEUTA Y MELILLA	121	—	1	2	27	36	11	13	29	—	2	—
Ceuta	79	—	—	—	24	21	9	1	22	—	2	—
Melilla	42	—	1	2	3	15	2	12	7	—	—	—

8. ALUMNADO MATRICULADO, POR TIPO DE MINUSVALÍA.
MUJERES.

EDUCACIÓN ESPECIAL

COMUNIDADES AUTÓNOMAS Y PROVINCIAS	TOTAL	Ceguera	Sordera	Hipoacusia	MINUSVALÍAS PSÍQUICAS				Plurideficiencia	Perturbaciones personalidades	Autismo	Otras minusvalías
					Ligera	Media	Severa	Profunda				
TOTAL GENERAL	14.814	319	713	153	2.094	3.457	2.036	709	2.316	668	422	1.927
ANDALUCÍA	2.377	184	242	18	578	438	356	160	—	—	99	302
Almería	89	—	20	—	16	14	19	16	—	—	1	3
Cádiz	391	1	50	3	94	69	68	23	—	—	16	67
Córdoba	205	1	3	5	46	52	55	21	—	—	5	17
Granada	430	3	72	3	113	104	62	37	—	—	7	29
Huelva	49	—	—	—	3	12	18	11	—	—	1	4
Jaén	132	1	3	1	57	22	17	13	—	—	4	14
Málaga	488	126	64	3	75	70	62	9	—	—	29	50
Sevilla	593	52	30	3	174	95	55	30	—	—	36	118
ARAGÓN	308	—	35	—	29	74	30	13	94	18	9	6
Huesca	41	—	—	—	9	7	5	—	13	2	1	4
Teruel	24	—	—	—	—	9	4	—	3	4	3	1
Zaragoza	243	—	35	—	20	58	21	13	78	12	5	1
ASTURIAS	282	—	2	—	23	83	33	10	112	6	3	10
BALEARES	209	—	19	—	20	39	31	43	34	17	5	1
CANARIAS	498	2	27	—	27	101	88	24	153	56	1	19
Las Palmas	303	1	27	—	11	50	40	4	108	43	—	19
Santa Cruz de Tenerife	195	1	—	—	16	51	48	20	45	13	1	—
CANTABRIA	133	—	2	—	1	40	16	3	54	10	5	2
CASTILLA - LA MANCHA	412	—	1	8	14	112	76	11	161	13	8	8
Albacete	96	—	—	7	7	31	18	7	21	2	3	—
Ciudad Real	112	—	1	1	3	32	25	—	43	3	4	—
Cuenca	24	—	—	—	—	9	2	—	13	—	—	—
Guadalajara	28	—	—	—	—	17	1	—	7	3	—	—
Toledo	152	—	—	—	4	23	30	4	77	5	1	8
CASTILLA Y LEÓN	582	2	23	7	34	185	72	2	177	31	21	28
Ávila	28	—	—	—	—	7	—	—	15	5	1	—
Burgos	65	—	—	—	8	17	7	—	20	4	5	4
León	80	1	—	1	10	24	15	1	16	8	2	2
Palencia	54	—	—	2	6	9	2	—	11	2	3	19
Salamanca	118	1	5	—	1	56	20	—	34	—	1	—
Segovia	27	—	—	—	3	10	2	—	3	4	2	3
Soria	23	—	—	—	1	6	3	—	13	—	—	—
Valladolid	133	—	15	4	4	32	16	1	46	8	7	—
Zamora	54	—	3	—	1	24	7	—	19	—	—	—
CATALUÑA	2.447	9	55	13	309	733	502	218	347	142	83	36
Barcelona	1.795	8	23	3	236	556	345	121	277	121	76	29
Girona	306	—	20	—	27	59	81	71	32	10	—	6
Lleida	108	—	8	5	7	37	27	4	15	—	5	—
Tarragona	238	1	4	5	39	81	49	22	23	11	2	1
C. VALENCIANA	1.204	34	23	39	104	284	173	77	238	110	32	90
Alicante	247	29	1	2	14	41	30	15	70	11	12	22
Castellón	120	—	—	—	7	25	27	8	36	12	5	—
Valencia	837	5	22	37	83	218	116	54	132	87	15	68
EXTREMADURA	243	1	2	—	27	70	58	4	62	13	5	1
Badajoz	201	—	2	—	23	60	45	3	54	10	4	—
Cáceres	42	1	—	—	4	10	13	1	8	3	1	1
GALICIA	3.038	36	76	32	636	475	196	52	267	76	31	1.161
La Coruña	1.273	3	43	15	255	210	122	34	109	48	12	422
Lugo	286	2	13	3	73	53	9	8	32	3	1	89
Orense	242	—	—	7	46	41	18	1	31	3	—	95
Pontevedra	1.237	31	20	7	262	171	47	9	95	22	18	555
LA RIOJA	67	—	—	—	—	8	14	—	38	7	—	—
MADRID	2.063	45	111	22	194	599	262	57	458	114	74	127
MURCIA	284	—	13	1	9	73	59	5	86	27	8	3
NAVARRA	118	—	—	1	12	50	10	3	2	16	2	22
PAÍS VASCO	513	6	82	11	65	83	54	25	28	12	36	111
Alava	117	—	—	—	20	24	41	18	—	—	—	14
Guipúzcoa	157	—	20	8	—	26	—	—	4	—	18	81
Vizcaya	239	6	62	3	45	33	13	7	24	12	18	16
CEUTA Y MELILLA	36	—	—	1	12	10	6	2	5	—	—	—
Ceuta	25	—	—	—	10	5	5	—	5	—	—	—
Melilla	11	—	—	1	2	5	1	2	—	—	—	—

**9. ALUMNADO MATRICULADO, POR TIPO DE ENSEÑANZA.
TODOS LOS CENTROS.**

EDUCACIÓN ESPECIAL

COMUNIDADES AUTÓNOMAS Y PROVINCIAS	TOTAL	Educación Infantil/ Preescolar (*)	Educación Básica	F.P. Adaptada	F.P. Tareas	Otras Enseñanzas
TOTAL GENERAL	38.003	2.970	25.751	1.214	6.661	1.407
ANDALUCÍA	6.083	272	4.473	—	1.338	—
Almería	237	22	167	—	48	—
Cádiz	1.014	52	781	—	181	—
Córdoba	529	21	385	—	123	—
Granada	1.043	59	694	—	290	—
Huelva	146	3	100	—	43	—
Jaén	306	18	211	—	77	—
Málaga	1.205	66	970	—	169	—
Sevilla	1.603	31	1.165	—	407	—
ARAGÓN	746	128	386	11	221	—
Huesca	110	14	72	—	24	—
Teruel	86	—	46	—	40	—
Zaragoza	550	114	268	11	157	—
ASTURIAS	760	58	349	21	332	—
BALEARES	564	76	332	—	156	—
CANARIAS	1.256	108	1.044	42	62	—
Las Palmas	814	79	631	42	62	—
Santa Cruz de Tenerife	442	29	413	—	—	—
CANTABRIA	364	3	237	—	124	—
CASTILLA - LA MANCHA	1.036	119	594	—	323	—
Albacete	285	27	178	—	80	—
Ciudad Real	275	42	148	—	85	—
Cuenca	49	—	34	—	15	—
Guadalajara	74	3	39	—	32	—
Toledo	353	47	195	—	111	—
CASTILLA Y LEÓN	1.471	158	747	81	485	—
Ávila	66	43	—	—	23	—
Burgos	164	1	104	—	59	—
León	237	65	66	—	106	—
Palencia	159	10	38	81	30	—
Salamanca	287	13	202	—	72	—
Segovia	62	—	34	—	28	—
Soria	56	—	44	—	12	—
Valladolid	325	25	185	—	115	—
Zamora	115	1	74	—	40	—
CATALUÑA	6.027	675	2.890	484	571	1.407
Barcelona	4.609	529	2.171	400	442	1.067
Girona	557	51	245	9	49	203
Lleida	289	2	169	37	14	67
Tarragona	572	93	305	38	66	70
COMUNIDAD VALENCIANA	2.895	647	1.632	43	573	—
Alicante	618	147	361	—	110	—
Castellón	324	81	173	14	56	—
Valencia	1.953	419	1.098	29	407	—
EXTREMADURA	689	11	383	15	280	—
Badajoz	558	11	303	15	229	—
Cáceres	131	—	80	—	51	—
GALICIA (1)	8.185	..	7.829	154	202	—
La Coruña	3.231	..	2.987	113	131	—
Lugo	750	..	750	—	—	—
Orense	634	..	590	—	44	—
Pontevedra	3.570	..	3.502	41	27	—
LA RIOJA	167	9	90	—	68	—
MADRID	5.362	515	3.190	323	1.334	—
MURCIA	745	13	554	—	178	—
NAVARRA	309	38	132	—	139	—
PAÍS VASCO	1.223	132	776	40	275	—
Álava	215	15	128	—	72	—
Guipúzcoa	403	34	193	—	176	—
Vizcaya	605	83	455	40	27	—
CEUTA Y MELILLA	121	8	113	—	—	—
Ceuta	79	8	71	—	—	—
Melilla	42	—	42	—	—	—

(*) La cifra del Total General no corresponde al Total Nacional, ya que falta el dato de Galicia.

(1) En la cifra de alumnado de E. Básica se recoge, también, el alumnado de E. Infantil/Preescolar.

**10. ALUMNADO MATRICULADO, POR TIPO DE ENSEÑANZA.
CENTROS PÚBLICOS.**

EDUCACIÓN ESPECIAL

COMUNIDADES AUTÓNOMAS Y PROVINCIAS	TOTAL	Educación Infantil/ Preescolar (*)	Educación Básica	F.P. Adaptada	F. P. Tareas	Otras Enseñanzas
TOTAL GENERAL	21.432	1.271	15.588	315	3.696	562
ANDALUCÍA	3.030	166	2.336	—	528	—
Almería	207	19	140	—	48	—
Cádiz	678	32	562	—	84	—
Córdoba	155	12	131	—	12	—
Granada	338	23	231	—	84	—
Huelva	60	3	43	—	14	—
Jaén	182	16	166	—	—	—
Málaga	715	39	574	—	102	—
Sevilla	695	22	489	—	184	—
ARAGÓN	293	21	183	—	89	—
Huesca	94	1	69	—	24	—
Teruel	86	—	46	—	40	—
Zaragoza	113	20	68	—	25	—
ASTURIAS	358	32	148	21	157	—
BALEARES	110	25	17	—	68	—
CANARIAS	673	39	634	—	—	—
Las Palmas	370	10	360	—	—	—
Santa Cruz de Tenerife	303	29	274	—	—	—
CANTABRIA	148	3	91	—	54	—
CASTILLA - LA MANCHA	726	99	380	—	247	—
Albacete	250	27	143	—	80	—
Ciudad Real	187	39	96	—	52	—
Cuenca	49	—	34	—	15	—
Guadalajara	74	3	39	—	32	—
Toledo	166	30	68	—	68	—
CASTILLA Y LEÓN	944	95	545	—	304	—
Ávila	—	—	—	—	—	—
Burgos	146	1	92	—	53	—
León	215	65	66	—	84	—
Palencia	62	4	38	—	20	—
Salamanca	209	1	157	—	51	—
Segovia	62	—	34	—	28	—
Soria	56	—	44	—	12	—
Valladolid	87	24	47	—	16	—
Zamora	107	—	67	—	40	—
CATALUÑA	2.245	170	1.017	210	286	562
Barcelona	1.494	100	591	154	161	488
Girona	307	51	167	9	49	31
Lleida	193	1	145	37	10	—
Tarragona	251	18	114	10	66	43
COMUNIDAD VALENCIANA	1.846	349	881	43	573	—
Alicante	379	101	168	—	110	—
Castellón	269	54	145	14	56	—
Valencia	1.198	194	568	29	407	—
EXTREMADURA	401	1	216	—	184	—
Badajoz	270	1	136	—	133	—
Cáceres	131	—	80	—	51	—
GALICIA (1)	7.004	..	6.781	41	182	—
La Coruña	2.757	..	2.646	—	111	—
Lugo	750	..	750	—	—	—
Orense	622	..	578	—	44	—
Pontevedra	2.875	..	2.807	41	27	—
LA RIOJA	132	9	64	—	59	—
MADRID	2.284	210	1.403	—	671	—
MURCIA	684	13	504	—	167	—
NAVARRA	98	12	67	—	19	—
PAÍS VASCO	335	19	208	—	108	—
Álava	166	5	89	—	72	—
Guipúzcoa	67	—	31	—	36	—
Vizcaya	102	14	88	—	—	—
CEUTA Y MELILLA	121	8	113	—	—	—
Ceuta	79	8	71	—	—	—
Melilla	42	—	42	—	—	—

(*) La cifra del Total General no corresponde al Total Nacional, ya que falta el dato de Galicia.

(1) En la cifra de alumnado de E. Básica se recoge, también, el alumnado de E. Infantil/Preescolar

COMUNIDADES AUTÓNOMAS Y PROVINCIAS	RESIDENCIA		COMEDOR		TRANSPORTE (Promedio diario)
	Centros	Usuarios	Centros	Usuarios	
TOTAL GENERAL	409	23.081	17.930
ANDALUCÍA	25	2.010	2.424
Almería	2	174	174
Cádiz	8	625	686
Córdoba	6	316	189
Granada	2	264	452
Huelva	—	—	60
Jaén	1	30	16
Málaga	3	310	99
Sevilla	3	291	748
ARAGÓN	6	123	11	482	296
Huesca	1	26	1	49	31
Teruel	1	10	2	49	25
Zaragoza	4	87	8	384	240
ASTURIAS	3	87	12	774	647
BALEARES	4	47	8	434	455
CANARIAS	5	180	14	881	838
Las Palmas	3	110	10	648	563
Santa Cruz de Tenerife	2	70	4	233	275
CANTABRIA	3	92	5	283	215
CASTILLA - LA MANCHA	8	270	15	694	542
Albacete	2	95	4	116	109
Ciudad Real	2	66	3	243	208
Cuenca	1	25	1	49	24
Guadalajara	1	27	1	47	47
Toledo	2	57	6	239	154
CASTILLA Y LEÓN	11	388	19	880	558
Ávila	1	46	1	43	20
Burgos	1	7	3	92	60
León	3	114	4	137	99
Palencia	1	28	1	28	28
Salamanca	1	83	3	248	154
Segovia	1	23	1	59	34
Soria	1	20	1	35	15
Valladolid	1	20	4	141	111
Zamora	1	47	1	97	37
CATALUÑA	14	379	110	5.468	3.426
Barcelona	6	114	78	4.118	2.530
Girona	2	173	10	508	364
Lleida	3	55	10	281	144
Tarragona	3	37	12	561	388
COMUNIDAD VALENCIANA	7	228	47	2.753	2.213
Alicante	1	81	13	602	391
Castellón	3	35	7	358	301
Valencia	3	112	27	1.793	1.521
EXTREMADURA	8	287	16	727	370
Badajoz	7	187	14	575	328
Cáceres	1	100	2	152	42
GALICIA	9	417	25	1.262	958
La Coruña	3	232	10	859	552
Lugo	3	77	4	113	53
Orense	1	29	2	44	25
Pontevedra	2	79	9	246	328
LA RIOJA	2	71	2	128	77
MADRID	12	475	59	4.457	3.181
MURCIA	2	54	11	709	654
NAVARRA	2	64	7	271	228
PAÍS VASCO	8	150	23	868	823
Álava	1	48	3	138	91
Guipúzcoa	2	23	12	360	319
Vizcaya	5	79	8	370	413
CEUTA Y MELILLA	—	—	—	—	25
Ceuta	—	—	—	—	25
Melilla	—	—	—	—	—

Nota: Se refiere a servicios complementarios únicamente de centros específicos.

I.3. E. SECUNDARIA Y F. PROFESIONAL

COMUNIDADES AUTÓNOMAS Y PROVINCIAS	TOTAL	PÚBLICA	PRIVADA
TOTAL GENERAL	5.075	2.895	2.180
ANDALUCÍA	815	570	245
Almería	54	45	9
Cádiz	131	88	43
Córdoba	82	52	30
Granada	105	66	39
Huelva	54	42	12
Jaén	77	63	14
Málaga	123	83	40
Sevilla	189	131	58
ARAGÓN	169	90	79
Huesca	28	21	7
Teruel	19	15	4
Zaragoza	122	54	68
ASTURIAS	129	81	48
BALEARES	78	46	32
CANARIAS	204	150	54
Las Palmas	107	78	29
Santa Cruz de Tenerife	97	72	25
CANTABRIA	74	41	33
CASTILLA - LA MANCHA	201	152	49
Albacete	35	31	4
Ciudad Real	62	49	13
Cuenca	26	21	5
Guadalajara	25	14	11
Toledo	53	37	16
CASTILLA Y LEÓN	361	217	144
Ávila	17	14	3
Burgos	56	31	25
León	66	41	25
Palencia	29	17	12
Salamanca	59	31	28
Segovia	22	17	5
Soria	18	14	4
Valladolid	73	36	37
Zamora	21	16	5
CATALUÑA	851	415	436
Barcelona	638	273	365
Girona	62	44	18
Lleida	71	45	26
Tarragona	80	53	27
COMUNIDAD VALENCIANA	453	251	202
Alicante	128	84	44
Castellón	48	33	15
Valencia	277	134	143
EXTREMADURA	127	95	32
Badajoz	77	56	21
Cáceres	50	39	11
GALICIA	358	228	130
La Coruña	152	87	65
Lugo	40	37	3
Orense	50	33	17
Pontevedra	116	71	45
LA RIOJA	41	23	18
MADRID	655	267	388
MURCIA	122	81	41
NAVARRA	73	36	37
PAÍS VASCO	352	143	209
Álava	43	21	22
Guipúzcoa	135	52	83
Vizcaya	174	70	104
CEUTA Y MELILLA	12	9	3
Ceuta	5	4	1
Melilla	7	5	2

**2. NÚMERO DE CENTROS QUE IMPARTEN CADA ENSEÑANZA.
TODOS LOS CENTROS.**

E. SECUNDARIA Y F. PROFESIONAL

COMUNIDADES AUTÓNOMAS Y PROVINCIAS	B.U.P. y C.O.U.	Formación Profesional	Educación Secundaria Obligatoria	Bachillerato L.O.G.S.E.	Módulos Profesionales/ Ciclos Formativos	Bachillerato Experimental
TOTAL GENERAL	3.081	1.993	743	304	559	296
ANDALUCÍA	487	329	177	—	112	129
Almería	31	21	14	—	9	10
Cádiz	74	59	31	—	21	20
Córdoba	43	42	9	—	8	9
Granada	68	37	15	—	9	14
Huelva	33	24	10	—	8	10
Jaén	43	30	23	—	17	18
Málaga	83	41	36	—	16	25
Sevilla	112	75	39	—	24	23
ARAGÓN	95	67	31	25	20	4
Huesca	15	13	5	6	6	1
Teruel	8	8	7	7	4	1
Zaragoza	72	46	19	12	10	2
ASTURIAS	84	49	34	21	20	2
BALEARES	49	24	27	22	14	4
CANARIAS	121	90	20	—	39	6
Las Palmas	64	47	12	—	21	3
Santa Cruz de Tenerife	57	43	8	—	18	3
CANTABRIA	39	37	14	8	7	1
CASTILLA - LA MANCHA	108	73	56	28	26	2
Albacete	16	13	14	10	10	—
Ciudad Real	31	25	16	8	5	2
Cuenca	16	8	9	3	4	—
Guadalajara	17	7	7	3	3	—
Toledo	28	20	10	4	4	—
CASTILLA Y LEÓN	223	130	69	49	31	9
Ávila	8	8	4	2	1	—
Burgos	30	22	12	7	3	—
León	43	24	14	10	5	3
Palencia	16	12	6	5	3	1
Salamanca	37	22	3	3	3	1
Segovia	15	5	5	5	3	1
Soria	12	5	7	6	6	1
Valladolid	48	24	13	8	5	2
Zamora	14	8	5	3	2	—
CATALUÑA	517	385	84	42	87	—
Barcelona	388	269	70	34	59	—
Girona	38	27	9	5	7	—
Lleida	40	42	3	2	6	—
Tarragona	51	47	2	1	15	—
COMUNIDAD VALENCIANA	266	187	43	28	21	—
Alicante	77	51	17	10	9	—
Castellón	23	25	6	6	2	—
Valencia	166	111	20	12	10	—
EXTREMADURA	80	47	28	14	16	1
Badajoz	49	26	19	10	10	1
Cáceres	31	21	9	4	6	—
GALICIA	222	160	60	3	23	3
La Coruña	98	68	22	2	11	2
Lugo	24	19	12	—	3	—
Orense	29	24	4	—	1	1
Pontevedra	71	49	22	1	8	—
LA RIOJA	23	18	2	2	2	1
MADRID	484	153	69	35	71	6
MURCIA	62	59	26	14	11	—
NAVARRA	38	33	—	—	8	14
PAÍS VASCO	177	149	—	10	48	113
Álava	20	19	—	1	7	18
Guipúzcoa	64	58	—	4	25	46
Vizcaya	93	72	—	5	16	49
CEUTA Y MELILLA	6	3	3	3	3	1
Ceuta	2	2	2	2	3	1
Melilla	4	1	1	1	—	—

3. NÚMERO DE CENTROS QUE IMPARTEN CADA ENSEÑANZA.
CENTROS PÚBLICOS.

E. SECUNDARIA Y F. PROFESIONAL

COMUNIDADES AUTÓNOMAS Y PROVINCIAS	B.U.P. y C.O.U.	Formación Profesional	Educación Secundaria Obligatoria	Bachillerato L.O.G.S.E.	Módulos Profesionales/ Ciclos Formativos	Bachillerato Experimental
TOTAL GENERAL	1.685	1.133	695	289	505	240
ANDALUCÍA	344	211	162	—	98	116
Almería	26	17	14	—	9	10
Cádiz	52	33	30	—	20	19
Córdoba	31	22	7	—	6	7
Granada	43	23	14	—	8	13
Huelva	27	18	9	—	7	9
Jaén	35	24	18	—	12	14
Málaga	55	26	34	—	15	23
Sevilla	75	48	36	—	21	21
ARAGÓN	47	34	31	25	19	4
Huesca	12	9	5	6	6	1
Teruel	5	7	7	7	4	1
Zaragoza	30	18	19	12	9	2
ASTURIAS	53	29	34	21	19	2
BALEARES	22	13	27	22	14	4
CANARIAS	83	73	20	—	39	6
Las Palmas	44	37	12	—	21	3
Santa Cruz de Tenerife	39	36	8	—	18	3
CANTABRIA	23	18	14	8	7	1
CASTILLA - LA MANCHA	77	55	56	28	26	2
Albacete	14	11	14	10	10	—
Ciudad Real	25	18	16	8	5	2
Cuenca	13	6	9	3	4	—
Guadalajara	9	4	7	3	3	—
Toledo	16	16	10	4	4	—
CASTILLA Y LEÓN	120	85	67	48	31	9
Ávila	6	7	4	2	1	—
Burgos	14	12	11	7	3	—
León	25	16	14	10	5	3
Palencia	8	8	6	5	3	1
Salamanca	17	13	3	3	3	1
Segovia	10	5	5	5	3	1
Soria	8	5	7	6	6	1
Valladolid	22	12	12	7	5	2
Zamora	10	7	5	3	2	—
CATALUÑA	243	184	71	37	72	—
Barcelona	163	99	58	29	46	—
Girona	24	21	8	5	7	—
Lleida	26	28	3	2	5	—
Tarragona	30	36	2	1	14	—
COMUNIDAD VALENCIANA	155	96	38	24	20	—
Alicante	54	30	17	10	9	—
Castellón	17	16	5	5	2	—
Valencia	84	50	16	9	9	—
EXTREMADURA	54	41	28	14	16	1
Badajoz	34	20	19	10	10	1
Cáceres	20	21	9	4	6	—
GALICIA	140	106	55	2	20	3
La Coruña	58	38	18	1	10	2
Lugo	21	19	11	—	3	—
Orense	18	17	4	—	1	1
Pontevedra	43	32	22	1	6	—
LA RIOJA	11	11	2	2	2	1
MADRID	174	67	61	31	68	6
MURCIA	45	35	26	14	10	—
NAVARRA	16	18	—	—	8	14
PAÍS VASCO	75	54	—	10	33	70
Álava	10	10	—	1	4	11
Guipúzcoa	25	19	—	4	18	28
Vizcaya	40	25	—	5	11	31
CEUTA Y MELILLA	3	3	3	3	3	1
Ceuta	1	2	2	2	3	1
Melilla	2	1	1	1	—	—

**4. NÚMERO DE CENTROS QUE IMPARTEN CADA ENSEÑANZA.
CENTROS PRIVADOS.**

E. SECUNDARIA Y F. PROFESIONAL

COMUNIDADES AUTÓNOMAS Y PROVINCIAS	B.U.P. y C.O.U.	Formación Profesional	Educación Secundaria Obligatoria	Bachillerato L.O.G.S.E.	Módulos Profesionales/ Ciclos Formativos	Bachillerato Experimental
TOTAL GENERAL	1.396	860	48	15	54	56
ANDALUCÍA	143	118	15	—	14	13
Almería	5	4	—	—	—	—
Cádiz	22	26	1	—	1	1
Córdoba	12	20	2	—	2	2
Granada	25	14	1	—	1	1
Huelva	6	6	1	—	1	1
Jaén	8	6	5	—	5	4
Málaga	28	15	2	—	1	2
Sevilla	37	27	3	—	3	2
ARAGÓN	48	33	—	—	1	—
Huesca	3	4	—	—	—	—
Teruel	3	1	—	—	—	—
Zaragoza	42	28	—	—	1	—
ASTURIAS	31	20	—	—	1	—
BALEARES	27	11	—	—	—	—
CANARIAS	38	17	—	—	—	—
Las Palmas	20	10	—	—	—	—
Santa Cruz de Tenerife	18	7	—	—	—	—
CANTABRIA	16	19	—	—	—	—
CASTILLA - LA MANCHA	31	18	—	—	—	—
Albacete	2	2	—	—	—	—
Ciudad Real	6	7	—	—	—	—
Cuenca	3	2	—	—	—	—
Guadalajara	8	3	—	—	—	—
Toledo	12	4	—	—	—	—
CASTILLA Y LEÓN	103	45	2	1	—	—
Ávila	2	1	—	—	—	—
Burgos	16	10	1	—	—	—
León	18	8	—	—	—	—
Palencia	8	4	—	—	—	—
Salamanca	20	9	—	—	—	—
Segovia	5	—	—	—	—	—
Soria	4	—	—	—	—	—
Valladolid	26	12	1	1	—	—
Zamora	4	1	—	—	—	—
CATALUÑA	274	201	13	5	15	—
Barcelona	225	170	12	5	13	—
Girona	14	6	1	—	—	—
Lleida	14	14	—	—	1	—
Tarragona	21	11	—	—	1	—
COMUNIDAD VALENCIANA	111	91	5	4	1	—
Alicante	23	21	—	—	—	—
Castellón	6	9	1	1	—	—
Valencia	82	61	4	3	1	—
EXTREMADURA	26	6	—	—	—	—
Badajoz	15	6	—	—	—	—
Cáceres	11	—	—	—	—	—
GALICIA	82	54	5	1	3	—
La Coruña	40	30	4	1	1	—
Lugo	3	—	1	—	—	—
Orense	11	7	—	—	—	—
Pontevedra	28	17	—	—	2	—
LA RIOJA	12	7	—	—	—	—
MADRID	310	86	8	4	3	—
MURCIA	17	24	—	—	1	—
NAVARRA	22	15	—	—	—	—
PAÍS VASCO	102	95	—	—	15	43
Álava	10	9	—	—	3	7
Guipúzcoa	39	39	—	—	7	18
Vizcaya	53	47	—	—	5	18
CEUTA Y MELILLA	3	—	—	—	—	—
Ceuta	1	—	—	—	—	—
Melilla	2	—	—	—	—	—

COMUNIDADES AUTÓNOMAS Y PROVINCIAS	TOTAL			PÚBLICA			PRIVADA		
	Total	Hombres	Mujeres	Total	Hombres	Mujeres	Total	Hombres	Mujeres
TOTAL GENERAL	175.561	90.340	85.221	135.072	69.639	65.433	40.489	20.701	19.788
ANDALUCÍA	28.983	16.186	12.797	24.238	13.593	10.645	4.745	2.593	2.152
Almería	1.896	1.053	843	1.753	989	764	143	64	79
Cádiz	4.982	2.760	2.222	4.161	2.283	1.878	821	477	344
Córdoba	2.797	1.618	1.179	2.313	1.350	963	484	268	216
Granada	3.273	1.894	1.379	2.538	1.505	1.033	735	389	346
Huelva	1.944	1.062	882	1.761	953	808	183	109	74
Jaén	2.420	1.434	986	2.092	1.238	854	328	196	132
Málaga	4.744	2.700	2.044	3.876	2.231	1.645	868	469	399
Sevilla	6.927	3.665	3.262	5.744	3.044	2.700	1.183	621	562
ARAGÓN	5.296	2.857	2.439	3.799	2.024	1.775	1.497	833	664
Huesca	841	458	383	731	393	338	110	65	45
Teruel	546	293	253	494	260	234	52	33	19
Zaragoza	3.909	2.106	1.803	2.574	1.371	1.203	1.335	735	600
ASTURIAS	5.337	2.664	2.673	4.543	2.212	2.331	794	452	342
BALEARES	2.927	1.529	1.398	2.281	1.197	1.084	646	332	314
CANARIAS	8.204	4.082	4.122	7.413	3.702	3.711	791	380	411
Las Palmas	4.409	2.173	2.236	3.942	1.946	1.996	467	227	240
Santa Cruz de Tenerife	3.795	1.909	1.886	3.471	1.756	1.715	324	153	171
CANTABRIA	2.478	1.317	1.161	1.969	1.057	912	509	260	249
CASTILLA - LA MANCHA	6.677	3.634	3.043	5.950	3.223	2.727	727	411	316
Albacete	1.495	801	694	1.436	781	655	59	20	39
Ciudad Real	1.886	1.073	813	1.685	941	744	201	132	69
Cuenca	686	350	336	626	323	303	60	27	33
Guadalajara	703	376	327	536	290	246	167	86	81
Toledo	1.907	1.034	873	1.667	888	779	240	146	94
CASTILLA Y LEÓN	11.717	6.361	5.356	9.207	4.970	4.237	2.510	1.391	1.119
Ávila	624	322	302	560	284	276	64	38	26
Burgos	1.678	920	758	1.132	620	512	546	300	246
León	2.204	1.160	1.044	1.789	911	878	415	249	166
Palencia	864	474	390	701	379	322	163	95	68
Salamanca	1.703	995	708	1.257	747	510	446	248	198
Segovia	753	401	352	676	357	319	77	44	33
Soria	503	267	236	447	238	209	56	29	27
Valladolid	2.563	1.370	1.193	1.890	1.009	881	673	361	312
Zamora	825	452	373	755	425	330	70	27	43
CATALUÑA	27.129	13.268	13.861	18.041	8.784	9.257	9.088	4.484	4.604
Barcelona	20.709	10.123	10.586	12.777	6.218	6.559	7.932	3.905	4.027
Girona	2.138	1.014	1.124	1.843	864	979	295	150	145
Lleida	1.684	856	828	1.286	643	643	398	213	185
Tarragona	2.598	1.275	1.323	2.135	1.059	1.076	463	216	247
COMUNIDAD VALENCIANA	16.665	8.547	8.118	13.405	6.883	6.522	3.260	1.664	1.596
Alicante	5.213	2.758	2.455	4.601	2.416	2.185	612	342	270
Castellón	1.871	924	947	1.643	839	804	228	85	143
Valencia	9.581	4.865	4.716	7.161	3.628	3.533	2.420	1.237	1.183
EXTREMADURA	4.111	2.233	1.878	3.621	1.959	1.662	490	274	216
Badajoz	2.567	1.408	1.159	2.245	1.210	1.035	322	198	124
Cáceres	1.544	825	719	1.376	749	627	168	76	92
GALICIA	12.805	6.345	6.460	10.763	5.348	5.415	2.042	997	1.045
La Coruña	5.543	2.702	2.841	4.534	2.232	2.302	1.009	470	539
Lugo	1.551	746	805	1.485	714	771	66	32	34
Orense	1.443	763	680	1.205	643	562	238	120	118
Pontevedra	4.268	2.134	2.134	3.539	1.759	1.780	729	375	354
LA RIOJA	1.244	694	550	958	545	413	286	149	137
MADRID	23.917	11.274	12.643	16.243	7.586	8.657	7.674	3.688	3.986
MURCIA	4.729	2.548	2.181	4.201	2.285	1.916	528	263	265
NAVARRA	2.501	1.360	1.141	1.809	1.001	808	692	359	333
PAÍS VASCO	10.367	5.138	5.229	6.190	2.983	3.207	4.177	2.155	2.022
Álava	1.305	706	599	663	300	363	642	406	236
Guipúzcoa	3.766	1.911	1.855	2.230	1.149	1.081	1.536	762	774
Vizcaya	5.296	2.521	2.775	3.297	1.534	1.763	1.999	987	1.012
CEUTA Y MELILLA	474	303	171	441	287	154	33	16	17
Ceuta	240	157	83	228	149	79	12	8	4
Melilla	234	146	88	213	138	75	21	8	13

COMUNIDADES AUTÓNOMAS Y PROVINCIAS	TOTAL			PÚBLICA			PRIVADA		
	Total	Completa (*)	Parcial (*)	Total	Completa (*)	Parcial (*)	Total	Completa (*)	Parcial (*)
TOTAL GENERAL	175.561	127.381	16.696	135.072	107.358	1.667	40.489	20.382	15.362
ANDALUCÍA	28.983	24.238	4.745
Almería
Cádiz
Córdoba
Granada
Huelva
Jaén
Málaga
Sevilla
ARAGÓN	5.296	4.348	948	3.799	3.662	137	1.497	686	811
Huesca	841	725	116	731	657	74	110	68	42
Teruel	546	487	59	494	470	24	52	17	35
Zaragoza	3.909	3.136	773	2.574	2.535	39	1.335	601	734
ASTURIAS	5.337	4.881	456	4.543	4.482	61	794	399	395
BALEARES	2.927	2.429	498	2.281	2.179	102	646	250	396
CANARIAS	8.204	7.812	392	7.413	7.235	178	791	577	214
Las Palmas	4.409	4.171	238	3.942	3.823	119	467	348	119
Santa Cruz de Tenerife	3.795	3.641	154	3.471	3.412	59	324	229	95
CANTABRIA	2.478	2.151	327	1.969	1.944	25	509	207	302
CASTILLA - LA MANCHA	6.677	6.122	555	5.950	5.791	159	727	331	396
Albacete	1.495	1.450	45	1.436	1.417	19	59	33	26
Ciudad Real	1.886	1.747	139	1.685	1.623	62	201	124	77
Cuenca	686	627	59	626	615	11	60	12	48
Guadalajara	703	576	127	536	526	10	167	50	117
Toledo	1.907	1.722	185	1.667	1.610	57	240	112	128
CASTILLA Y LEÓN	11.717	9.874	1.843	9.207	8.941	266	2.510	933	1.577
Ávila	624	570	54	560	549	11	64	21	43
Burgos	1.678	1.399	279	1.132	1.109	23	546	290	256
León	2.204	1.906	298	1.768	1.789	21	415	138	277
Palencia	864	740	124	701	677	24	163	63	100
Salamanca	1.703	1.318	385	1.257	1.212	45	446	106	340
Segovia	753	681	72	676	656	20	77	25	52
Soria	503	420	83	447	408	39	56	12	44
Valladolid	2.563	2.096	467	1.890	1.829	61	673	267	406
Zamora	825	744	81	755	733	22	70	11	59
CATALUÑA	27.129	22.890	4.239	18.041	17.891	150	9.088	4.999	4.089
Barcelona	20.709	17.098	3.611	12.777	12.677	100	7.932	4.421	3.511
Girona	2.138	2.016	122	1.843	1.840	3	295	176	119
Lleida	1.684	1.483	201	1.286	1.255	31	398	228	170
Tarragona	2.598	2.293	305	2.135	2.119	16	463	174	289
COMUNIDAD VALENCIANA	16.665	15.509	1.156	13.405	13.405	—	3.260	2.104	1.156
Alicante	5.213	4.958	255	4.601	4.601	—	612	357	255
Castellón	1.871	1.795	76	1.643	1.643	—	228	152	76
Valencia	9.581	8.756	825	7.161	7.161	—	2.420	1.595	825
EXTREMADURA	4.111	3.796	315	3.621	3.569	52	490	227	263
Badajoz	2.567	2.402	165	2.245	2.218	27	322	184	138
Cáceres	1.544	1.394	150	1.376	1.351	25	168	43	125
GALICIA	12.805	12.117	688	10.763	10.681	82	2.042	1.436	606
La Coruña	5.543	5.347	196	4.534	4.511	23	1.009	836	173
Lugo	1.551	1.514	37	1.485	1.473	12	66	41	25
Orense	1.443	1.294	149	1.205	1.185	20	238	109	129
Pontevedra	4.268	3.962	306	3.539	3.512	27	729	450	279
LA RIOJA	1.244	1.056	188	958	934	24	286	122	164
MADRID	23.917	20.357	3.560	16.243	15.916	327	7.674	4.441	3.233
MURCIA	4.729	4.428	301	4.201	4.132	69	528	296	232
NAVARRA	2.501	1.809	692	359	333
PAÍS VASCO	10.367	9.174	1.193	6.190	6.165	25	4.177	3.009	1.168
Álava	1.305	1.145	160	663	655	8	642	490	152
Guipúzcoa	3.766	3.307	459	2.230	2.230	—	1.536	1.077	459
Vizcaya	5.296	4.722	574	3.297	3.280	17	1.999	1.442	557
CEUTA Y MELILLA	474	437	37	441	431	10	33	6	27
Ceuta	240	230	10	228	227	1	12	3	9
Melilla	234	207	27	213	204	9	21	3	18

(*) La cifra del Total General no corresponde al Total Nacional, ya que faltan los datos de Andalucía y de enseñanza pública de Navarra.

**7. PERSONAL ESPECIALIZADO NO DOCENTE,
POR TITULARIDAD Y SEXO.**

E. SECUNDARIA Y F. PROFESIONAL

COMUNIDADES AUTÓNOMAS Y PROVINCIAS	TOTAL			PÚBLICA			PRIVADA		
	Total	Hombres	Mujeres	Total	Hombres	Mujeres	Total	Hombres	Mujeres
TOTAL GENERAL (*)	1.287	716	571	413	221	192	874	495	379
ANDALUCÍA
Almería
Cádiz
Córdoba
Granada
Huelva
Jaén
Málaga
Sevilla
ARAGÓN	71	44	27	39	21	18	32	23	9
Huesca	16	5	11	13	5	8	3	—	3
Teruel	3	2	1	1	—	1	2	2	—
Zaragoza	52	37	15	25	16	9	27	21	6
ASTURIAS	20	14	6	8	7	1	12	7	5
BALEARES	10	5	5	1	—	1	9	5	4
CANARIAS
Las Palmas
Santa Cruz de Tenerife
CANTABRIA	16	8	8	10	4	6	6	4	2
CASTILLA - LA MANCHA	31	14	17	19	6	13	12	8	4
Albacete	6	1	5	6	1	5	—	—	—
Ciudad Real	7	4	3	6	3	3	1	1	—
Cuenca	5	3	2	—	—	—	5	3	2
Guadalajara	1	—	1	—	—	—	1	—	1
Toledo	12	6	6	7	2	5	5	4	1
CASTILLA Y LEÓN	104	59	45	55	30	25	49	29	20
Ávila	9	8	1	6	6	—	3	2	1
Burgos	8	6	2	1	—	1	7	6	1
León	31	8	23	16	2	14	15	6	9
Palencia	4	1	3	1	—	1	3	1	2
Salamanca	9	7	2	1	1	—	8	6	2
Segovia	—	—	—	—	—	—	—	—	—
Soria	—	—	—	—	—	—	—	—	—
Valladolid	13	7	6	2	1	1	11	6	5
Zamora	30	22	8	28	20	8	2	2	—
CATALUÑA	264	129	135	29	23	6	235	106	129
Barcelona	235	106	129	13	9	4	222	97	125
Girona	5	4	1	2	2	—	3	2	1
Lleida	17	14	3	14	12	2	3	2	1
Tarragona	7	5	2	—	—	—	7	5	2
COMUNIDAD VALENCIANA	158	109	49	45	25	20	113	84	29
Alicante	33	22	11	17	7	10	16	15	1
Castellón	9	6	3	3	1	2	6	5	1
Valencia	116	81	35	25	17	8	91	64	27
EXTREMADURA	16	9	7	10	6	4	6	3	3
Badajoz	12	5	7	6	2	4	6	3	3
Cáceres	4	4	—	4	4	—	—	—	—
GALICIA	129	60	69	81	35	46	48	25	23
La Coruña	63	27	36	34	13	21	29	14	15
Lugo	8	6	2	4	4	—	4	2	2
Orense	13	6	7	9	4	5	4	2	2
Pontevedra	45	21	24	34	14	20	11	7	4
LA RIOJA	19	13	6	14	8	6	5	5	—
MADRID	364	211	153	66	39	27	298	172	126
MURCIA	20	15	5	11	8	3	9	7	2
NAVARRA	20	11	9	11	3	8	9	8	1
PAÍS VASCO	43	15	28	13	6	7	30	9	21
Álava	6	1	5	1	—	1	5	1	4
Guipúzcoa	21	8	13	8	4	4	13	4	9
Vizcaya	16	6	10	4	2	2	12	4	8
CEUTA Y MELILLA	2	—	2	1	—	1	1	—	1
Ceuta	—	—	—	—	—	—	—	—	—
Melilla	2	—	2	1	—	1	1	—	1

(*) Esta cifra no corresponde al Total Nacional, ya que faltan los datos de Andalucía y Canarias.

COMUNIDADES AUTÓNOMAS Y PROVINCIAS	TOTAL			PÚBLICA			PRIVADA		
	Total	Hombres	Mujeres	Total	Hombres	Mujeres	Total	Hombres	Mujeres
TOTAL GENERAL (*)	18.777	7.127	11.650	11.477	4.626	6.851	7.300	2.501	4.799
ANDALUCÍA
Almería
Cádiz
Córdoba
Granada
Huelva
Jaén
Málaga
Sevilla
ARAGÓN	789	250	539	484	144	340	305	106	199
Huesca	102	30	72	80	24	56	22	6	16
Teruel	80	28	52	63	21	42	17	7	10
Zaragoza	607	192	415	341	99	242	266	93	173
ASTURIAS	719	215	504	472	139	333	247	76	171
BALEARES	382	100	282	213	54	159	169	46	123
CANARIAS	732	306	426	596	252	344	136	54	82
Las Palmas	398	164	234	325	136	189	73	28	45
Santa Cruz de Tenerife	334	142	192	271	116	155	63	26	37
CANTABRIA	317	100	217	223	74	149	94	26	68
CASTILLA - LA MANCHA	901	423	478	749	353	396	152	70	82
Albacete	190	81	109	186	79	107	4	2	2
Ciudad Real	264	147	117	236	123	113	28	24	4
Cuenca	94	47	47	83	44	39	11	3	8
Guadalajara	106	35	71	57	18	39	49	17	32
Toledo	247	113	134	187	89	98	60	24	36
CASTILLA Y LEÓN	1.551	563	988	1.095	398	697	456	165	291
Ávila	89	34	55	76	27	49	13	7	6
Burgos	227	71	156	145	45	100	82	26	56
León	302	111	191	219	76	143	83	35	48
Palencia	87	30	57	60	24	36	27	6	21
Salamanca	232	96	136	169	75	94	63	21	42
Segovia	109	33	76	86	25	61	23	8	15
Soria	68	26	42	60	22	38	8	4	4
Valladolid	330	114	216	190	59	131	140	55	85
Zamora	107	48	59	90	45	45	17	3	14
CATALUÑA	3.279	1.250	2.029	1.637	727	910	1.642	523	1.119
Barcelona	2.624	970	1.654	1.177	512	665	1.447	458	989
Girona	201	95	106	151	64	87	50	31	19
Lleida	174	77	97	120	61	59	54	16	38
Tarragona	280	108	172	189	90	99	91	18	73
COMUNIDAD VALENCIANA	1.871	801	1.070	1.151	552	599	720	249	471
Alicante	504	241	263	364	177	187	140	64	76
Castellón	174	70	104	133	57	76	41	13	28
Valencia	1.193	490	703	654	318	336	539	172	367
EXTREMADURA	620	280	340	473	226	247	147	54	93
Badajoz	382	165	217	266	120	146	116	45	71
Cáceres	238	115	123	207	106	101	31	9	22
GALICIA	1.495	598	897	935	424	511	560	174	386
La Coruña	694	271	423	371	178	193	323	93	230
Lugo	148	67	81	133	63	70	15	4	11
Orense	180	80	100	123	61	62	57	19	38
Pontevedra	473	180	293	308	122	186	165	58	107
LA RIOJA	170	49	121	110	36	74	60	13	47
MADRID	3.920	1.321	2.599	1.964	628	1.336	1.956	693	1.263
MURCIA	602	259	343	491	213	278	111	46	65
NAVARRA	371	129	242	192	74	118	179	55	124
PAÍS VASCO	995	449	546	641	302	339	354	147	207
Álava	112	51	61	63	31	32	49	20	29
Guipúzcoa	339	138	201	224	99	125	115	39	76
Vizcaya	544	260	284	354	172	182	190	88	102
CEUTA Y MELILLA	63	34	29	51	30	21	12	4	8
Ceuta	26	19	7	20	15	5	6	4	2
Melilla	37	15	22	31	15	16	6	—	6

Incluye: Personal de Administración y Personal Subalterno.

(*) Esta cifra no corresponde al Total Nacional, ya que falta el dato de Andalucía.

COMUNIDADES AUTÓNOMAS Y PROVINCIAS	TOTAL			PÚBLICA			PRIVADA		
	Total	Hombres	Mujeres	Total	Hombres	Mujeres	Total	Hombres	Mujeres
TOTAL GENERAL (*)	9.800	1.765	8.035	6.277	909	5.368	3.523	856	2.667
ANDALUCÍA
Almería
Cádiz
Córdoba
Granada
Huelva
Jaén
Málaga
Sevilla
ARAGÓN	345	58	287	284	47	237	61	11	50
Huesca	52	2	50	51	1	50	1	1	—
Teruel	49	3	46	49	3	46	—	—	—
Zaragoza	244	53	191	184	43	141	60	10	50
ASTURIAS	442	87	355	396	77	319	46	10	36
BALEARES	150	33	117	83	6	77	67	27	40
CANARIAS	691	256	435	509	191	318	182	65	117
Las Palmas	346	128	218	230	88	142	116	40	76
Santa Cruz de Tenerife	345	128	217	279	103	176	66	25	41
CANTABRIA	145	20	125	126	14	112	19	6	13
CASTILLA - LA MANCHA	541	148	393	481	128	353	60	20	40
Albacete	109	28	81	107	28	79	2	—	2
Ciudad Real	145	40	105	131	29	102	14	11	3
Cuenca	38	3	35	33	3	30	5	—	5
Guadalajara	43	7	36	25	3	22	18	4	14
Toledo	206	70	136	185	65	120	21	5	16
CASTILLA Y LEÓN	806	154	652	655	108	547	151	46	105
Ávila	53	9	44	48	9	39	5	—	5
Burgos	83	12	71	69	4	65	14	8	6
León	184	26	158	142	16	126	42	10	32
Palencia	57	11	46	43	7	36	14	4	10
Salamanca	124	24	100	94	13	81	30	11	19
Segovia	48	9	39	40	6	34	8	3	5
Soria	45	7	38	41	7	34	4	—	4
Valladolid	119	20	99	88	10	78	31	10	21
Zamora	93	36	57	90	36	54	3	—	3
CATALUÑA	1.792	347	1.445	641	54	587	1.151	293	858
Barcelona	1.392	284	1.108	427	29	398	965	255	710
Girona	117	16	101	70	4	66	47	12	35
Lleida	149	29	120	87	14	73	62	15	47
Tarragona	134	18	116	57	7	50	77	11	66
COMUNIDAD VALENCIANA	916	95	821	556	33	523	360	62	298
Alicante	241	18	223	160	6	154	81	12	69
Castellón	107	7	100	77	1	76	30	6	24
Valencia	568	70	498	319	26	293	249	44	205
EXTREMADURA	342	82	260	320	76	244	22	6	16
Badajoz	156	25	131	145	21	124	11	4	7
Cáceres	186	57	129	175	55	120	11	2	9
GALICIA	944	67	877	698	39	659	246	28	218
La Coruña	384	39	345	263	21	242	121	18	103
Lugo	100	2	98	88	2	86	12	—	12
Orense	140	—	140	114	—	114	26	—	26
Pontevedra	320	26	294	233	16	217	87	10	77
LA RIOJA	90	12	78	70	9	61	20	3	17
MADRID	1.133	223	910	640	67	573	493	156	337
MURCIA	279	30	249	230	21	209	49	9	40
NAVARRA	111	16	95	74	6	68	37	10	27
PAÍS VASCO	1.044	134	910	485	30	455	559	104	455
Álava	146	11	135	62	—	62	84	11	73
Guipúzcoa	336	46	290	172	10	162	164	36	128
Vizcaya	562	77	485	251	20	231	311	57	254
CEUTA Y MELILLA	29	3	26	29	3	26	—	—	—
Ceuta	16	3	13	16	3	13	—	—	—
Melilla	13	—	13	13	—	13	—	—	—

(*) Esta cifra no corresponde al Total Nacional, ya que falta el dato de Andalucía.

COMUNIDADES AUTÓNOMAS Y PROVINCIAS	COMEDOR		RESIDENCIA		TRANSPORTE (Promedio diario)
	Centros	Usuarios	Centros	Usuarios	
TOTAL GENERAL (*)	1.139	114.428	349	25.432	195.740
ANDALUCÍA
Almería
Cádiz
Córdoba
Granada
Huelva
Jaén
Málaga
Sevilla
ARAGÓN	52	5.328	33	2.374	10.813
Huesca	7	1.287	5	763	1.892
Teruel	5	285	5	275	1.606
Zaragoza	40	3.756	23	1.336	7.315
ASTURIAS	27	2.755	14	759	14.743
BALEARES	22	1.341	2	29	4.729
CANARIAS	19	2.404	3	67	1.342
Las Palmas	7	1.099	—	—	825
Santa Cruz de Tenerife	12	1.305	3	67	517
CANTABRIA	11	643	7	229	5.786
CASTILLA - LA MANCHA	36	3.235	31	2.647	15.792
Albacete	2	550	3	473	2.152
Ciudad Real	11	477	6	317	4.882
Cuenca	6	488	6	460	1.746
Guadalajara	6	460	7	527	401
Toledo	11	1.260	9	870	6.611
CASTILLA Y LEÓN	83	6.123	64	4.727	13.946
Ávila	4	509	3	343	1.589
Burgos	16	949	7	348	977
León	13	695	10	506	4.129
Palencia	7	374	8	441	1.205
Salamanca	18	1.355	15	1.246	1.156
Segovia	6	234	4	149	893
Soria	4	141	5	244	441
Valladolid	9	724	6	243	2.752
Zamora	6	1.142	6	1.207	804
CATALUÑA	264	28.569	36	1.682	4.230
Barcelona	194	21.537	12	550	2.253
Girona	18	2.714	2	213	305
Lleida	25	2.456	14	550	835
Tarragona	27	1.862	8	369	837
COMUNIDAD VALENCIANA	115	13.048	27	2.434	26.987
Alicante	18	1.145	4	172	8.769
Castellón	9	777	3	138	2.146
Valencia	88	11.126	20	2.124	16.072
EXTREMADURA	16	2.160	15	2.019	11.809
Badajoz	10	929	7	604	8.483
Cáceres	6	1.231	8	1.415	3.326
GALICIA	84	8.088	44	2.937	30.514
La Coruña	37	3.705	16	1.096	12.488
Lugo	3	235	2	120	2.510
Orense	15	1.059	12	701	1.411
Pontevedra	29	3.089	14	1.020	14.105
LA RIOJA	17	1.235	9	582	2.483
MADRID	208	25.427	29	3.141	17.829
MURCIA	11	910	5	291	8.069
NAVARRA	33	3.184	16	800	6.805
PAÍS VASCO	141	9.978	14	714	19.710
Álava	16	505	3	186	1.481
Guipúzcoa	59	2.684	5	249	6.829
Vizcaya	66	6.789	6	279	11.400
CEUTA Y MELILLA	—	—	—	—	153
Ceuta	—	—	—	—	—
Melilla	—	—	—	—	153

(*) Esta cifra no corresponde al Total Nacional, ya que falta el dato de Andalucía.

**11. ALUMNADO MATRICULADO, POR CLASE DE ENSEÑANZA.
TODOS LOS CENTROS. AMBOS SEXOS.**

E. SECUNDARIA Y F. PROFESIONAL

COMUNIDADES AUTÓNOMAS Y PROVINCIAS	TOTAL	B.U.P. y C.O.U.	Formación Profesional	Educación Secundaria Obligatoria	Bachillerato L.O.G.S.E.	Módulos Profesionales/ Ciclos Formativos (*)	Bachillerato Experimental
TOTAL GENERAL	2.605.622	1.467.805	847.783	180.352	33.108	30.400	46.174
ANDALUCÍA	471.809	260.743	149.384	47.438	—	4.625	9.619
Almería	29.256	16.854	7.590	3.691	—	292	829
Cádiz	81.666	41.910	26.303	10.396	—	1.173	1.884
Córdoba	45.992	25.853	17.728	1.641	—	264	506
Granada	52.427	34.134	13.277	3.618	—	531	867
Huelva	30.326	15.554	11.151	2.836	—	199	586
Jaén	34.996	19.949	8.780	4.620	—	590	1.057
Málaga	80.463	42.863	24.564	10.396	—	840	1.800
Sevilla	116.683	63.626	39.991	10.240	—	736	2.090
ARAGÓN	71.903	38.400	23.625	6.188	2.436	1.168	86
Huesca	10.301	6.556	2.346	773	388	235	3
Teruel	6.271	3.489	953	1.206	404	216	3
Zaragoza	55.331	28.355	20.326	4.209	1.644	717	80
ASTURIAS	76.889	43.001	19.920	9.871	2.484	1.546	67
BALEARES	39.964	19.926	7.359	8.683	2.646	1.113	237
CANARIAS	112.905	60.689	47.339	2.821	—	1.540	516
Las Palmas	58.879	31.021	24.990	1.813	—	812	243
Santa Cruz de Tenerife	54.026	29.668	22.349	1.008	—	728	273
CANTABRIA	37.551	19.555	12.932	3.624	873	565	2
CASTILLA - LA MANCHA	90.858	49.946	27.063	10.121	2.410	1.304	14
Albacete	20.512	11.412	4.284	3.063	1.065	688	—
Ciudad Real	25.721	13.066	9.323	2.489	609	220	14
Cuenca	8.833	5.610	1.804	1.087	261	71	—
Guadalajara	9.688	5.623	2.455	1.206	162	242	—
Toledo	26.104	14.235	9.197	2.276	313	83	—
CASTILLA Y LEÓN	163.411	94.260	47.874	14.652	4.620	1.936	69
Ávila	8.817	5.245	2.780	694	79	19	—
Burgos	24.923	12.644	10.293	1.565	309	112	—
León	31.262	18.456	6.758	4.128	1.420	482	18
Palencia	11.541	6.146	3.484	1.240	440	230	1
Salamanca	23.362	15.412	6.443	714	547	217	29
Segovia	8.950	5.693	1.933	796	307	219	2
Soria	5.175	2.665	733	1.122	381	272	2
Valladolid	38.261	21.205	12.297	3.509	967	266	17
Zamora	11.120	6.794	3.153	884	170	119	—
CATALUÑA	399.742	207.337	161.350	21.401	5.363	4.291	—
Barcelona	311.005	162.330	122.030	18.721	4.801	3.123	—
Girona	30.417	17.032	10.957	1.823	402	203	—
Lleida	21.502	10.986	9.669	474	131	242	—
Tarragona	36.818	16.989	18.694	383	29	723	—
COMUNIDAD VALENCIANA	252.964	144.198	94.930	9.103	2.803	1.930	—
Alicante	81.407	47.319	27.508	4.266	1.114	1.200	—
Castellón	27.709	14.405	12.065	871	304	64	—
Valencia	143.848	82.474	55.357	3.966	1.385	666	—
EXTREMADURA	56.973	33.196	13.678	7.598	1.703	788	10
Badajoz	36.051	20.059	8.612	5.535	1.381	454	10
Cáceres	20.922	13.137	5.066	2.063	322	334	—
GALICIA	180.960	107.558	63.259	9.109	89	745	200
La Coruña	78.222	47.980	25.583	4.131	68	334	126
Lugo	20.751	11.103	7.856	1.689	—	103	—
Orense	18.864	12.342	6.003	433	—	12	74
Pontevedra	63.123	36.133	23.817	2.856	21	296	—
LA RIOJA	18.584	9.643	8.293	451	155	40	2
MADRID	359.586	242.294	85.754	21.480	4.247	5.638	173
MURCIA	74.424	39.215	26.192	7.040	1.466	511	—
NAVARRA	33.169	17.230	10.973	—	—	414	4.552
PAÍS VASCO	157.674	76.863	46.649	—	1.458	2.093	30.611
Álava	21.500	9.158	5.439	—	140	516	6.247
Guipúzcoa	52.322	23.336	15.605	—	412	994	11.975
Vizcaya	83.852	44.369	25.605	—	906	583	12.389
CEUTA Y MELILLA	6.256	3.751	1.209	772	355	153	16
Ceuta	3.407	1.652	654	613	319	153	16
Melilla	2.849	2.099	555	159	36	—	—

(*) Incluido el alumnado de Módulos Profesionales Nivel III/Ciclos Formativos de Grado Superior aunque corresponde a la enseñanza postsecundaria.

**12. ALUMNADO MATRICULADO, POR CLASE DE ENSEÑANZA.
TODOS LOS CENTROS. MUJERES.**

E. SECUNDARIA Y F. PROFESIONAL

COMUNIDADES AUTÓNOMAS Y PROVINCIAS	TOTAL	B.U.P. y C.O.U.	Formación Profesional	Educación Secundaria Obligatoria	Bachillerato L.O.G.S.E.	Módulos Profesionales/ Ciclos Formativos (*)	Bachillerato Experimental
TOTAL GENERAL	1.335.065	794.178	399.381	87.905	17.619	14.665	21.317
ANDALUCÍA	246.201	140.966	73.875	23.587	—	2.520	5.253
Almería	15.527	9.375	3.846	1.713	—	146	447
Cádiz	41.992	22.627	12.693	5.004	—	633	1.035
Córdoba	24.355	13.869	9.209	872	—	143	262
Granada	27.384	18.342	6.611	1.693	—	267	471
Huelva	15.822	8.144	5.759	1.488	—	86	345
Jaén	18.535	10.993	4.421	2.279	—	294	548
Málaga	41.534	23.049	11.665	5.377	—	503	940
Sevilla	61.052	34.567	19.671	5.161	—	448	1.205
ARAGÓN	35.779	20.671	10.068	3.090	1.371	541	38
Huesca	5.216	3.607	884	395	207	121	2
Teruel	3.270	1.922	425	549	248	125	1
Zaragoza	27.293	15.142	8.759	2.146	916	295	35
ASTURIAS	38.572	23.274	8.445	4.723	1.290	803	37
BALEARES	20.897	10.801	3.804	4.260	1.345	573	114
CANARIAS	59.091	33.197	23.236	1.573	—	788	297
Las Palmas	30.815	16.690	12.514	1.028	—	441	142
Santa Cruz de Tenerife	28.276	16.507	10.722	545	—	347	155
CANTABRIA	19.258	10.621	6.102	1.837	450	246	2
CASTILLA - LA MANCHA	48.075	27.676	13.199	5.211	1.327	657	5
Albacete	10.924	6.301	1.910	1.690	615	408	—
Ciudad Real	13.506	7.317	4.483	1.276	340	85	5
Cuenca	4.763	3.149	960	523	103	28	—
Guadalajara	4.954	2.951	1.219	579	92	113	—
Toledo	13.928	7.958	4.627	1.143	177	23	—
CASTILLA Y LEÓN	84.442	51.264	22.316	7.332	2.456	1.032	42
Ávila	4.521	2.906	1.157	401	45	12	—
Burgos	13.061	7.055	4.965	765	201	75	—
León	16.047	9.951	2.944	2.122	763	259	8
Palencia	5.905	3.361	1.656	572	206	109	1
Salamanca	12.348	8.212	3.507	311	210	85	23
Segovia	4.884	3.225	953	388	178	138	2
Soria	2.709	1.476	366	517	218	131	1
Valladolid	19.187	11.283	5.359	1.834	544	160	7
Zamora	5.780	3.795	1.409	422	91	63	—
CATALUÑA	201.982	113.370	74.114	9.731	2.811	1.956	—
Barcelona	156.524	88.154	56.026	8.497	2.477	1.370	—
Girona	15.677	9.572	4.922	838	240	105	—
Lleida	10.958	6.183	4.366	216	71	122	—
Tarragona	18.823	9.461	8.800	180	23	359	—
COMUNIDAD VALENCIANA	131.250	77.663	46.467	4.573	1.570	977	—
Alicante	41.680	25.133	13.096	2.152	643	656	—
Castellón	14.530	7.962	5.996	392	163	17	—
Valencia	75.040	44.568	27.375	2.029	764	304	—
EXTREMADURA	30.477	18.437	6.832	3.966	853	382	7
Badajoz	19.083	10.997	4.171	2.965	732	211	7
Cáceres	11.394	7.440	2.661	1.001	121	171	—
GALICIA	94.722	59.611	30.944	3.705	20	311	131
La Coruña	40.356	26.345	12.025	1.770	6	124	86
Lugo	11.148	6.397	4.021	688	—	42	—
Orense	9.767	6.854	2.748	118	—	2	45
Pontevedra	33.451	20.015	12.150	1.129	14	143	—
LA RIOJA	9.474	5.329	3.794	218	102	29	2
MADRID	179.114	126.691	37.364	10.148	2.205	2.596	110
MURCIA	38.375	20.671	13.029	3.596	806	273	—
NAVARRA	16.600	9.492	4.669	—	—	179	2.260
PAÍS VASCO	77.519	42.512	20.477	—	814	704	13.012
Álava	10.828	4.911	2.482	—	72	187	3.176
Guipúzcoa	25.716	13.450	6.723	—	218	340	4.985
Vizcaya	40.975	24.151	11.272	—	524	177	4.851
CEUTA Y MELILLA	3.237	1.932	646	355	199	98	7
Ceuta	1.784	827	381	298	173	98	7
Melilla	1.453	1.105	265	57	26	—	—

(*) Incluido el alumnado de Módulos Profesionales Nivel III/Ciclos Formativos de Grado Superior aunque corresponde a la enseñanza postsecundaria.

**13. ALUMNADO MATRICULADO, POR CLASE DE ENSEÑANZA.
CENTROS PÚBLICOS. AMBOS SEXOS.**

E. SECUNDARIA Y F. PROFESIONAL

COMUNIDADES AUTÓNOMAS Y PROVINCIAS	TOTAL	B.U.P. y C.O.U.	Formación Profesional	Educación Secundaria Obligatoria	Bachillerato L.O.G.S.E.	Módulos Profesionales/ Ciclos Formativos (*)	Bachillerato Experimental
TOTAL GENERAL	1.929.817	1.068.601	603.652	168.070	30.215	27.419	31.860
ANDALUCÍA	381.553	212.574	113.339	43.401	—	3.918	8.321
Almería	27.109	15.296	7.001	3.691	—	292	829
Cádiz	66.312	34.301	19.406	9.993	—	1.002	1.610
Córdoba	35.603	21.443	12.266	1.294	—	235	365
Granada	38.223	24.577	9.045	3.434	—	396	771
Huelva	27.212	14.253	9.768	2.526	—	178	487
Jaén	28.895	17.613	7.377	2.891	—	384	630
Málaga	63.874	33.790	17.728	9.874	—	773	1.709
Sevilla	94.325	51.301	30.748	9.698	—	658	1.920
ARAGÓN	47.822	24.164	13.799	6.188	2.436	1.149	86
Huesca	8.418	5.423	1.596	773	388	235	3
Teruel	5.650	2.898	923	1.206	404	216	3
Zaragoza	33.754	15.843	11.280	4.209	1.644	698	80
ASTURIAS	61.872	32.663	15.367	9.871	2.484	1.420	67
BALEARES	30.359	12.852	4.828	8.683	2.646	1.113	237
CANARIAS	101.684	52.631	44.176	2.821	—	1.540	516
Las Palmas	52.411	26.273	23.270	1.813	—	812	243
Santa Cruz de Tenerife	49.273	26.358	20.906	1.008	—	728	273
CANTABRIA	28.779	15.233	8.482	3.624	873	565	2
CASTILLA - LA MANCHA	79.914	42.732	23.333	10.121	2.410	1.304	14
Albacete	19.538	10.633	4.089	3.063	1.065	688	—
Ciudad Real	22.594	11.711	7.551	2.489	609	220	14
Cuenca	8.067	5.016	1.632	1.087	261	71	—
Guadalajara	7.198	3.772	1.816	1.206	162	242	—
Toledo	22.517	11.600	8.245	2.276	313	83	—
CASTILLA Y LEÓN	122.347	67.667	33.574	14.531	4.570	1.936	69
Ávila	7.578	4.119	2.667	694	79	19	—
Burgos	14.827	8.189	4.667	1.550	309	112	—
León	24.687	13.594	5.045	4.128	1.420	482	18
Palencia	8.959	4.349	2.699	1.240	440	230	1
Salamanca	17.070	10.860	4.703	714	547	217	29
Segovia	8.144	4.887	1.933	796	307	219	2
Soria	4.497	1.987	733	1.122	381	272	2
Valladolid	26.440	13.685	8.152	3.403	917	266	17
Zamora	10.145	5.997	2.975	884	170	119	—
CATALUÑA	257.555	135.914	98.351	15.980	3.820	3.490	—
Barcelona	185.436	101.136	65.168	13.481	3.258	2.393	—
Girona	26.138	13.401	10.490	1.642	402	203	—
Lleida	14.988	8.209	5.974	474	131	200	—
Tarragona	30.993	13.168	16.719	383	29	694	—
COMUNIDAD VALENCIANA	195.655	111.791	71.439	8.329	2.293	1.803	—
Alicante	70.575	40.747	23.248	4.266	1.114	1.200	—
Castellón	23.174	12.445	9.585	817	263	64	—
Valencia	101.906	58.599	38.606	3.246	916	539	—
EXTREMADURA	49.076	26.731	12.246	7.598	1.703	788	10
Badajoz	30.565	16.005	7.180	5.535	1.381	454	10
Cáceres	18.511	10.726	5.066	2.063	322	334	—
GALICIA	147.485	86.314	52.018	8.266	34	653	200
La Coruña	62.392	37.209	21.310	3.451	13	283	126
Lugo	19.896	10.411	7.856	1.526	—	103	—
Orense	14.820	9.402	4.899	433	—	12	74
Pontevedra	50.377	29.292	17.953	2.856	21	255	—
LA RIOJA	14.403	7.244	6.511	451	155	40	2
MADRID	234.303	145.647	59.167	20.394	3.512	5.410	173
MURCIA	64.501	34.256	21.253	7.040	1.466	486	—
NAVARRA	21.555	10.125	6.464	—	—	414	4.552
PAÍS VASCO	85.141	46.755	18.096	—	1.458	1.237	17.595
Álava	9.840	6.072	1.325	—	140	156	2.147
Guipúzcoa	28.524	13.076	6.860	—	412	679	7.497
Vizcaya	46.777	27.607	9.911	—	906	402	7.951
CEUTA Y MELILLA	5.813	3.308	1.209	772	355	153	16
Ceuta	3.195	1.440	654	613	319	153	16
Melilla	2.618	1.868	555	159	36	—	—

(*) Incluido el alumnado de Módulos Profesionales Nivel III/Ciclos Formativos de Grado Superior aunque corresponde a la enseñanza postsecundaria.

**14. ALUMNADO MATRICULADO, POR CLASE DE ENSEÑANZA.
CENTROS PÚBLICOS. MUJERES.**

E. SECUNDARIA Y F. PROFESIONAL

COMUNIDADES AUTÓNOMAS Y PROVINCIAS	TOTAL	B.U.P. y C.O.U.	Formación Profesional	Educación Secundaria Obligatoria	Bachillerato L.O.G.S.E.	Módulos Profesionales/ Ciclos Formativos (*)	Bachillerato Experimental
TOTAL GENERAL	988.074	587.840	273.337	82.383	16.220	13.420	14.874
ANDALUCÍA	196.049	113.352	54.107	21.709	—	2.218	4.663
Almería	14.168	8.440	3.422	1.713	—	146	447
Cádiz	33.559	18.061	9.246	4.801	—	553	898
Córdoba	18.479	11.550	5.932	664	—	143	190
Granada	19.473	12.882	4.307	1.644	—	207	433
Huelva	14.437	7.582	5.087	1.385	—	86	297
Jaén	15.070	9.487	3.521	1.482	—	212	368
Málaga	33.241	18.246	8.474	5.131	—	474	916
Sevilla	47.622	27.104	14.118	4.889	—	397	1.114
ARAGÓN	24.442	13.433	5.969	3.090	1.371	541	38
Huesca	4.362	3.048	589	395	207	121	2
Teruel	2.991	1.643	425	549	248	125	1
Zaragoza	17.089	8.742	4.955	2.146	916	295	35
ASTURIAS	31.555	17.962	6.846	4.723	1.290	697	37
BALEARES	15.931	7.192	2.447	4.260	1.345	573	114
CANARIAS	53.142	28.990	21.494	1.573	—	788	297
Las Palmas	27.096	14.281	11.204	1.028	—	441	142
Santa Cruz de Tenerife	26.046	14.709	10.290	545	—	347	155
CANTABRIA	14.478	8.451	3.492	1.837	450	246	2
CASTILLA - LA MANCHA	42.535	23.906	11.429	5.211	1.327	657	5
Albacete	10.404	5.911	1.780	1.690	615	408	—
Ciudad Real	12.381	6.667	4.008	1.276	340	85	5
Cuenca	4.276	2.817	805	523	103	28	—
Guadalajara	3.481	2.044	653	579	92	113	—
Toledo	11.993	6.467	4.183	1.143	177	23	—
CASTILLA Y LEÓN	63.471	37.488	15.167	7.293	2.449	1.032	42
Ávila	3.980	2.365	1.157	401	45	12	—
Burgos	7.634	4.572	2.027	759	201	75	—
León	13.142	7.499	2.491	2.122	763	259	8
Palencia	4.628	2.461	1.279	572	206	109	1
Salamanca	9.107	5.984	2.494	311	210	85	23
Segovia	4.455	2.796	953	388	178	138	2
Soria	2.284	1.051	366	517	218	131	1
Valladolid	13.138	7.467	3.166	1.801	537	160	7
Zamora	5.103	3.293	1.234	422	91	63	—
CATALUÑA	129.373	76.351	41.963	7.358	2.066	1.635	—
Barcelona	92.762	56.589	27.158	6.188	1.732	1.095	—
Girona	13.496	7.666	4.711	774	240	105	—
Lleida	7.537	4.747	2.417	216	71	86	—
Tarragona	15.578	7.349	7.677	180	23	349	—
COMUNIDAD VALENCIANA	101.615	61.104	34.111	4.186	1.296	918	—
Alicante	36.210	21.993	10.766	2.152	643	656	—
Castellón	11.961	6.908	4.535	360	141	17	—
Valencia	53.444	32.203	18.810	1.674	512	245	—
EXTREMADURA	26.627	15.171	6.248	3.966	853	382	7
Badajoz	16.778	9.276	3.587	2.965	732	211	7
Cáceres	9.849	5.895	2.661	1.001	121	171	—
GALICIA	77.193	49.074	24.333	3.349	20	286	131
La Coruña	32.332	21.030	9.618	1.484	6	108	86
Lugo	10.757	6.076	4.021	618	—	42	—
Orense	7.486	5.340	1.981	118	—	2	45
Pontevedra	26.618	16.628	8.713	1.129	14	134	—
LA RIOJA	7.474	4.150	2.973	218	102	29	2
MADRID	116.573	78.155	24.343	9.659	1.832	2.474	110
MURCIA	33.163	18.373	10.139	3.596	806	249	—
NAVARRA	10.944	5.979	2.526	—	—	179	2.260
PAÍS VASCO	40.499	27.004	5.104	—	814	418	7.159
Álava	5.324	3.518	645	—	72	33	1.056
Guipúzcoa	13.009	7.784	1.810	—	218	244	2.953
Vizcaya	22.166	15.702	2.649	—	524	141	3.150
CEUTA Y MELILLA	3.010	1.705	646	355	199	98	7
Ceuta	1.688	731	381	298	173	98	7
Melilla	1.322	974	265	57	26	—	—

(*) Incluido el alumnado de Módulos Profesionales Nivel III/Ciclos Formativos de Grado Superior aunque corresponde a la enseñanza postsecundaria.

15. ALUMNADO MATRICULADO, POR CLASE DE ENSEÑANZA.
CENTROS PRIVADOS. AMBOS SEXOS.

E. SECUNDARIA Y F. PROFESIONAL

COMUNIDADES AUTÓNOMAS Y PROVINCIAS	TOTAL	B.U.P. y C.O.U.	Formación Profesional	Educación Secundaria Obligatoria	Bachillerato L.O.G.S.E.	Módulos Profesionales/ Ciclos Formativos (*)	Bachillerato Experimental
TOTAL GENERAL	675.805	399.204	244.131	12.282	2.893	2.981	14.314
ANDALUCÍA	90.256	48.169	36.045	4.037	—	707	1.298
Almería	2.147	1.558	589	—	—	—	—
Cádiz	15.354	7.609	6.897	403	—	171	274
Córdoba	10.389	4.410	5.462	347	—	29	141
Granada	14.204	9.557	4.232	184	—	135	96
Huelva	3.114	1.301	1.383	310	—	21	99
Jaén	6.101	2.336	1.403	1.729	—	206	427
Málaga	16.589	9.073	6.836	522	—	67	91
Sevilla	22.358	12.325	9.243	542	—	78	170
ARAGÓN	24.081	14.236	9.826	—	—	19	—
Huesca	1.883	1.133	750	—	—	—	—
Teruel	621	591	30	—	—	—	—
Zaragoza	21.577	12.512	9.046	—	—	19	—
ASTURIAS	15.017	10.338	4.553	—	—	126	—
BALEARES	9.605	7.074	2.531	—	—	—	—
CANARIAS	11.221	8.058	3.163	—	—	—	—
Las Palmas	6.468	4.748	1.720	—	—	—	—
Santa Cruz de Tenerife	4.753	3.310	1.443	—	—	—	—
CANTABRIA	8.772	4.322	4.450	—	—	—	—
CASTILLA - LA MANCHA	10.944	7.214	3.730	—	—	—	—
Albacete	974	779	195	—	—	—	—
Ciudad Real	3.127	1.355	1.772	—	—	—	—
Cuenca	766	594	172	—	—	—	—
Guadalajara	2.490	1.851	639	—	—	—	—
Toledo	3.587	2.635	952	—	—	—	—
CASTILLA Y LEÓN	41.064	26.593	14.300	121	50	—	—
Ávila	1.239	1.126	113	—	—	—	—
Burgos	10.096	4.455	5.626	15	—	—	—
León	6.575	4.862	1.713	—	—	—	—
Palencia	2.582	1.797	785	—	—	—	—
Salamanca	6.292	4.552	1.740	—	—	—	—
Segovia	806	806	—	—	—	—	—
Soria	678	678	—	—	—	—	—
Valladolid	11.821	7.520	4.145	106	50	—	—
Zamora	975	797	178	—	—	—	—
CATALUÑA	142.187	71.423	62.999	5.421	1.543	801	—
Barcelona	125.569	61.194	56.862	5.240	1.543	730	—
Girona	4.279	3.631	467	181	—	—	—
Lleida	6.514	2.777	3.695	—	—	42	—
Tarragona	5.825	3.821	1.975	—	—	29	—
COMUNIDAD VALENCIANA	57.309	32.407	23.491	774	510	127	—
Alicante	10.832	6.572	4.260	—	—	—	—
Castellón	4.535	1.960	2.480	54	41	—	—
Valencia	41.942	23.875	16.751	720	469	127	—
EXTREMADURA	7.897	6.465	1.432	—	—	—	—
Badajoz	5.486	4.054	1.432	—	—	—	—
Cáceres	2.411	2.411	—	—	—	—	—
GALICIA	33.475	21.244	11.241	843	55	92	—
La Coruña	15.830	10.771	4.273	680	55	51	—
Lugo	855	692	—	163	—	—	—
Orense	4.044	2.940	1.104	—	—	—	—
Pontevedra	12.746	6.841	5.864	—	—	41	—
LA RIOJA	4.181	2.399	1.782	—	—	—	—
MADRID	125.283	96.647	26.587	1.086	735	228	—
MURCIA	9.923	4.959	4.939	—	—	25	—
NAVARRA	11.614	7.105	4.509	—	—	—	—
PAÍS VASCO	72.533	30.108	28.553	—	—	856	13.016
Álava	11.660	3.086	4.114	—	—	360	4.100
Guipúzcoa	23.798	10.260	8.745	—	—	315	4.478
Vizcaya	37.075	16.762	15.694	—	—	181	4.438
CEUTA Y MELILLA	443	443	—	—	—	—	—
Ceuta	212	212	—	—	—	—	—
Melilla	231	231	—	—	—	—	—

(*) Incluido el alumnado de Módulos Profesionales Nivel III/Ciclos Formativos de Grado Superior aunque corresponde a la enseñanza postsecundaria.

**16. ALUMNADO MATRICULADO, POR CLASE DE ENSEÑANZA.
CENTROS PRIVADOS. MUJERES**

E. SECUNDARIA Y F. PROFESIONAL

COMUNIDADES AUTÓNOMAS Y PROVINCIAS	TOTAL	B.U.P. y C.O.U.	Formación Profesional	Educación Secundaria Obligatoria	Bachillerato L.O.G.S.E.	Módulos Profesionales/ Ciclos Formativos (*)	Bachillerato Experimental
TOTAL GENERAL	346.991	206.338	126.044	5.522	1.399	1.245	6.443
ANDALUCÍA	50.152	27.614	19.768	1.878	—	302	590
Almería	1.359	935	424	—	—	—	—
Cádiz	8.433	4.566	3.447	203	—	80	137
Córdoba	5.876	2.319	3.277	208	—	—	72
Granada	7.911	5.460	2.304	49	—	60	38
Huelva	1.385	562	672	103	—	—	48
Jaén	3.465	1.506	900	797	—	82	180
Málaga	8.293	4.803	3.191	246	—	29	24
Sevilla	13.430	7.463	5.553	272	—	51	91
ARAGÓN	11.337	7.238	4.099	—	—	—	—
Huesca	854	559	295	—	—	—	—
Teruel	279	279	—	—	—	—	—
Zaragoza	10.204	6.400	3.804	—	—	—	—
ASTURIAS	7.017	5.312	1.599	—	—	106	—
BALEARES	4.966	3.609	1.357	—	—	—	—
CANARIAS	5.949	4.207	1.742	—	—	—	—
Las Palmas	3.719	2.409	1.310	—	—	—	—
Santa Cruz de Tenerife	2.230	1.798	432	—	—	—	—
CANTABRIA	4.780	2.170	2.610	—	—	—	—
CASTILLA - LA MANCHA	5.540	3.770	1.770	—	—	—	—
Albacete	520	390	130	—	—	—	—
Ciudad Real	1.125	650	475	—	—	—	—
Cuenca	487	332	155	—	—	—	—
Guadalajara	1.473	907	566	—	—	—	—
Toledo	1.935	1.491	444	—	—	—	—
CASTILLA Y LEÓN	20.971	13.776	7.149	39	7	—	—
Ávila	541	541	—	—	—	—	—
Burgos	5.427	2.483	2.938	6	—	—	—
León	2.905	2.452	453	—	—	—	—
Palencia	1.277	900	377	—	—	—	—
Salamanca	3.241	2.228	1.013	—	—	—	—
Segovia	429	429	—	—	—	—	—
Soria	425	425	—	—	—	—	—
Valladolid	6.049	3.816	2.193	33	7	—	—
Zamora	677	502	175	—	—	—	—
CATALUÑA	72.609	37.019	32.151	2.373	745	321	—
Barcelona	63.762	31.565	28.868	2.309	745	275	—
Girona	2.181	1.906	211	64	—	—	—
Lleida	3.421	1.436	1.949	—	—	36	—
Tarragona	3.245	2.112	1.123	—	—	10	—
COMUNIDAD VALENCIANA	29.635	16.559	12.356	387	274	59	—
Alicante	5.470	3.140	2.330	—	—	—	—
Castellón	2.569	1.054	1.461	32	22	—	—
Valencia	21.596	12.365	8.565	355	252	59	—
EXTREMADURA	3.850	3.266	584	—	—	—	—
Badajoz	2.305	1.721	584	—	—	—	—
Cáceres	1.545	1.545	—	—	—	—	—
GALICIA	17.529	10.537	6.611	356	—	25	—
La Coruña	8.024	5.315	2.407	286	—	16	—
Lugo	391	321	—	70	—	—	—
Orense	2.281	1.514	767	—	—	—	—
Pontevedra	6.833	3.387	3.437	—	—	9	—
LA RIOJA	2.000	1.179	821	—	—	—	—
MADRID	62.541	48.536	13.021	489	373	122	—
MURCIA	5.212	2.298	2.890	—	—	24	—
NAVARRA	5.656	3.513	2.143	—	—	—	—
PAÍS VASCO	37.020	15.508	15.373	—	—	286	5.853
Álava	5.504	1.393	1.837	—	—	154	2.120
Guipúzcoa	12.707	5.666	4.913	—	—	96	2.032
Vizcaya	18.809	8.449	8.623	—	—	36	1.701
CEUTA Y MELILLA	227	227	—	—	—	—	—
Ceuta	96	96	—	—	—	—	—
Melilla	131	131	—	—	—	—	—

(*) Incluido el alumnado de Módulos Profesionales Nivel III/Ciclos Formativos de Grado Superior aunque corresponde a la enseñanza postsecundaria.

E. SECUNDARIA/BACHILLERATO. AMBOS SEXOS.

COMUNIDADES AUTONOMAS Y PROVINCIAS	TOTAL	Europa		África	América del Norte	América Central	América del Sur	Asia	Oceania
		Total	U.E.						
TOTAL GENERAL	6.149	3.256	2.699	464	412	139	1.282	572	24
ANDALUCÍA	523	237	209	112	33	11	89	40	1
Almería	14	5	5	1	1	—	7	—	—
Cádiz	21	10	10	6	—	2	1	2	—
Córdoba	23	4	3	10	2	—	6	1	—
Granada	53	14	9	25	1	1	3	9	—
Huelva	10	3	3	2	1	1	1	2	—
Jaén	8	1	1	3	1	1	1	1	—
Málaga	335	175	156	52	23	4	57	23	1
Sevilla	59	25	22	13	4	2	13	2	—
ARAGÓN	80	29	21	11	15	3	16	6	—
Huesca	6	2	1	1	—	1	2	—	—
Teruel	14	9	5	2	2	—	—	1	—
Zaragoza	60	18	15	8	13	2	14	5	—
ASTURIAS	79	38	27	6	8	6	17	2	2
BALEARES	19	17	16	—	1	—	1	—	—
CANARIAS	586	292	247	11	20	6	113	143	1
Las Palmas	327	146	116	10	8	3	39	121	—
Santa Cruz de Tenerife	259	146	131	1	12	3	74	22	1
CANTABRIA	23	4	2	3	6	4	4	2	—
CASTILLA - LA MANCHA	62	19	7	16	12	1	11	2	1
Albacete	2	1	—	—	—	—	1	—	—
Ciudad Real	13	2	2	3	5	—	3	—	—
Cuenca	12	9	4	1	—	—	2	—	—
Guadalajara	19	3	—	12	—	—	2	2	—
Toledo	16	4	1	—	7	1	3	—	1
CASTILLA Y LEÓN	161	83	74	15	15	9	27	12	—
Ávila	13	2	2	—	2	6	1	2	—
Burgos	9	5	4	—	2	1	1	—	—
León	74	51	50	11	3	—	8	1	—
Palencia	8	—	—	1	1	—	6	—	—
Salamanca	18	7	7	—	4	—	3	4	—
Segovia	9	6	2	1	—	—	2	—	—
Soria	7	5	4	—	—	1	1	—	—
Valladolid	16	3	2	2	3	1	3	4	—
Zamora	7	4	3	—	—	—	2	1	—
CATALUÑA	1.860	1.085	911	87	92	41	403	148	4
Barcelona	1.566	896	766	67	82	33	347	138	3
Girona	184	114	103	16	7	4	37	6	—
Lleida	41	34	6	1	—	1	4	1	—
Tarragona	69	41	36	3	3	3	15	3	1
COMUNIDAD VALENCIANA	847	589	505	32	45	10	135	34	2
Alicante	438	324	273	8	13	4	76	12	1
Castellón	41	15	7	5	8	1	5	7	—
Valencia	368	250	225	19	24	5	54	15	1
EXTREMADURA	25	10	5	1	4	1	7	2	—
Badajoz	8	3	2	1	1	—	3	—	—
Cáceres	17	7	3	—	3	1	4	2	—
GALICIA	124	42	31	14	15	2	50	—	1
La Coruña	41	15	12	10	2	1	12	—	1
Lugo	13	9	5	—	—	1	3	—	—
Orense	21	2	2	3	3	—	13	—	—
Pontevedra	49	16	12	1	10	—	22	—	—
LA RIOJA	12	7	6	1	—	—	2	2	—
MADRID	1.405	648	518	100	105	31	363	151	7
MURCIA	39	23	17	1	5	3	2	5	—
NAVARRA	38	11	7	4	5	2	7	9	—
PAÍS VASCO	229	121	95	16	29	9	35	14	5
Álava	21	9	8	6	5	1	—	—	—
Guipúzcoa	68	35	23	6	6	3	12	5	1
Vizcaya	140	77	64	4	18	5	23	9	4
CEUTA Y MELILLA	37	1	1	34	2	—	—	—	—
Ceuta	11	1	1	9	1	—	—	—	—
Melilla	26	—	—	25	1	—	—	—	—

18. ALUMNADO EXTRANJERO, POR GRUPOS DE PAÍSES.

E. SECUNDARIA Y F. PROFESIONAL

E. SECUNDARIA/BACHILLERATO. MUJERES.

COMUNIDADES AUTÓNOMAS Y PROVINCIAS	TOTAL	Europa		África	América del Norte	América Central	América del Sur	Asia	Oceania
		Total	U.E.						
TOTAL GENERAL	3.215	1.672	1.383	238	252	93	666	279	15
ANDALUCÍA	331	147	123	67	20	11	57	28	1
Almería	10	4	4	1	1	—	4	—	—
Cádiz	15	7	7	3	—	2	1	2	—
Córdoba	17	4	3	6	1	—	5	1	—
Granada	34	10	5	15	1	1	3	4	—
Huelva	10	3	3	2	1	1	1	2	—
Jaén	6	1	1	1	1	1	1	1	—
Málaga	192	99	84	29	12	4	31	16	1
Sevilla	47	19	16	10	3	2	11	2	—
ARAGÓN	41	15	11	6	8	2	8	2	—
Huesca	3	—	—	1	—	1	1	—	—
Teruel	7	5	3	1	1	—	—	—	—
Zaragoza	31	10	8	4	7	1	7	2	—
ASTURIAS	39	16	9	4	5	4	9	1	—
BALEARES	14	13	12	—	1	—	—	—	—
CANARIAS	301	145	121	4	15	4	64	69	—
Las Palmas	170	77	60	3	7	1	21	61	—
Santa Cruz de Tenerife	131	68	61	1	8	3	43	8	—
CANTABRIA	13	2	1	3	1	2	3	2	—
CASTILLA - LA MANCHA	31	9	3	8	7	—	6	1	—
Albacete	2	1	—	—	—	—	1	—	—
Ciudad Real	7	1	1	1	3	—	2	—	—
Cuenca	5	4	1	—	—	—	1	—	—
Guadalajara	10	2	—	7	—	—	—	1	—
Toledo	7	1	1	—	4	—	2	—	—
CASTILLA Y LEÓN	84	44	39	6	9	6	18	1	—
Ávila	8	2	2	—	1	4	1	—	—
Burgos	5	2	2	—	2	—	1	—	—
León	40	27	27	4	3	—	5	1	—
Palencia	3	—	—	—	—	—	3	—	—
Salamanca	4	2	2	—	1	—	1	—	—
Segovia	8	5	2	1	—	—	2	—	—
Soria	5	3	2	—	—	1	1	—	—
Valladolid	9	2	1	1	2	1	3	—	—
Zamora	2	1	1	—	—	—	1	—	—
CATALUÑA	974	562	474	44	56	28	207	73	4
Barcelona	814	461	396	35	49	21	177	68	3
Girona	100	64	58	7	5	3	17	4	—
Lleida	23	18	4	1	—	1	3	—	—
Tarragona	37	19	16	1	2	3	10	1	1
COMUNIDAD VALENCIANA	418	279	246	13	31	6	72	16	1
Alicante	208	148	127	5	10	1	38	6	—
Castellón	23	11	6	1	4	1	3	3	—
Valencia	187	120	113	7	17	4	31	7	1
EXTREMADURA	12	6	3	1	2	—	3	—	—
Badajoz	5	2	1	1	1	—	1	—	—
Cáceres	7	4	2	—	1	—	2	—	—
GALICIA	52	17	14	7	7	1	19	—	1
La Coruña	24	9	7	4	1	1	8	—	1
Lugo	6	4	3	—	—	—	2	—	—
Orense	7	—	—	2	3	—	2	—	—
Pontevedra	15	4	4	1	3	—	7	—	—
LA RIOJA	5	2	2	—	—	—	1	2	—
MADRID	725	333	263	54	65	24	176	68	5
MURCIA	28	15	10	—	5	3	1	4	—
NAVARRA	26	9	5	2	3	—	4	8	—
PAÍS VASCO	108	57	46	9	15	2	18	4	3
Álava	15	8	7	4	2	1	—	—	—
Guipúzcoa	36	18	14	3	4	—	7	3	1
Vizcaya	57	31	25	2	9	1	11	1	2
CEUTA Y MELILLA	13	1	1	10	2	—	—	—	—
Ceuta	5	1	1	3	1	—	—	—	—
Melilla	8	—	—	7	1	—	—	—	—

**19. ALUMNADO EXTRANJERO, POR GRUPOS DE PAÍSES.
FORMACIÓN PROFESIONAL. AMBOS SEXOS.**

E. SECUNDARIA Y F. PROFESIONAL

COMUNIDADES AUTÓNOMAS Y PROVINCIAS	TOTAL	Europa		África	América del Norte	América Central	América del Sur	Asia	Oceania
		Total	U.E.						
TOTAL GENERAL	2.663	1.029	773	657	57	129	645	136	10
ANDALUCÍA	217	102	93	45	14	4	37	14	1
Almería	4	1	1	—	—	—	3	—	—
Cádiz	8	4	4	3	—	1	—	—	—
Córdoba	9	2	2	4	1	—	2	—	—
Granada	21	4	3	10	—	1	2	4	—
Huelva	2	1	1	1	—	—	—	—	—
Jaén	2	—	—	1	—	1	—	—	—
Málaga	151	79	72	23	11	1	26	10	1
Sevilla	20	11	10	3	2	—	4	—	—
ARAGÓN	41	9	9	15	3	3	9	2	—
Huesca	2	1	1	—	—	—	—	1	—
Teruel	1	1	1	—	—	—	—	—	—
Zaragoza	38	7	7	15	3	3	9	1	—
ASTURIAS	26	12	10	7	1	5	1	—	—
BALEARES	8	4	3	—	—	—	3	1	—
CANARIAS	231	63	58	56	2	6	96	8	—
Las Palmas	107	16	14	50	1	3	32	5	—
Santa Cruz de Tenerife	124	47	44	6	1	3	64	3	—
CANTABRIA	13	4	4	1	—	3	4	1	—
CASTILLA - LA MANCHA	42	10	2	14	—	3	15	—	—
Albacete	2	1	1	—	—	—	1	—	—
Ciudad Real	5	1	1	—	—	—	4	—	—
Cuenca	5	5	—	—	—	—	—	—	—
Guadalajara	11	1	—	7	—	1	2	—	—
Toledo	19	2	—	7	—	2	8	—	—
CASTILLA Y LEÓN	98	55	51	32	—	3	8	—	—
Ávila	2	2	2	—	—	—	—	—	—
Burgos	12	6	5	4	—	1	1	—	—
León	56	39	39	16	—	—	1	—	—
Palencia	2	—	—	—	—	—	2	—	—
Salamanca	10	2	1	5	—	2	1	—	—
Segovia	—	—	—	—	—	—	—	—	—
Soria	6	5	3	1	—	—	—	—	—
Valladolid	10	1	1	6	—	—	3	—	—
Zamora	—	—	—	—	—	—	—	—	—
CATALUÑA	887	319	192	228	11	55	232	40	2
Barcelona	571	140	110	158	4	46	195	28	—
Girona	85	28	21	37	1	3	11	5	—
Lleida	116	97	14	6	5	2	4	2	—
Tarragona	115	54	47	27	1	4	22	5	2
COMUNIDAD VALENCIANA	378	231	204	48	8	11	59	18	3
Alicante	134	90	84	11	2	2	24	5	—
Castellón	39	22	16	3	1	1	9	3	—
Valencia	205	119	104	34	5	8	26	10	3
EXTREMADURA	15	6	6	2	2	—	4	1	—
Badajoz	10	4	4	1	1	—	3	1	—
Cáceres	5	2	2	1	1	—	1	—	—
GALICIA	108	76	42	—	1	5	24	1	1
La Coruña	46	27	10	—	—	3	15	—	1
Lugo	5	5	5	—	—	—	—	—	—
Orense	35	31	14	—	—	1	3	—	—
Pontevedra	22	13	13	—	1	1	6	1	—
LA RIOJA	8	4	4	—	1	—	3	—	—
MADRID	413	61	47	165	7	19	117	42	2
MURCIA	34	19	4	6	—	3	5	1	—
NAVARRA	24	14	11	1	1	1	4	3	—
PAÍS VASCO	113	40	33	30	6	8	24	4	1
Álava	15	4	1	8	—	1	2	—	—
Guipúzcoa	53	28	25	13	—	1	10	1	—
Vizcaya	45	8	7	9	6	6	12	3	1
CEUTA Y MELILLA	7	—	—	7	—	—	—	—	—
Ceuta	5	—	—	5	—	—	—	—	—
Melilla	2	—	—	2	—	—	—	—	—

**20. ALUMNADO EXTRANJERO, POR GRUPOS DE PAÍSES.
FORMACIÓN PROFESIONAL. MUJERES.**

E. SECUNDARIA Y F. PROFESIONAL

COMUNIDADES AUTONOMAS Y PROVINCIAS	TOTAL	Europa		África	América del Norte	América Central	América del Sur	Asia	Oceania
		Total	U.E.						
TOTAL GENERAL	1.143	434	339	252	23	78	298	54	4
ANDALUCÍA	70	35	34	18	4	—	11	2	—
Almería	1	—	—	—	—	—	1	—	—
Cádiz	1	—	—	1	—	—	—	—	—
Córdoba	2	—	—	2	—	—	—	—	—
Granada	5	1	1	4	—	—	—	—	—
Huelva	—	—	—	—	—	—	—	—	—
Jaén	—	—	—	—	—	—	—	—	—
Málaga	59	33	32	10	4	—	10	2	—
Sevilla	2	1	1	1	—	—	—	—	—
ARAGÓN	22	5	5	7	2	2	6	—	—
Huesca	1	1	1	—	—	—	—	—	—
Teruel	1	1	1	—	—	—	—	—	—
Zaragoza	20	3	3	7	2	2	6	—	—
ASTURIAS	8	4	3	—	1	2	1	—	—
BALEARES	7	3	3	—	—	—	3	1	—
CANARIAS	81	18	16	20	1	4	37	1	—
Las Palmas	36	4	4	16	—	1	14	1	—
Santa Cruz de Tenerife	45	14	12	4	1	3	23	—	—
CANTABRIA	6	2	2	—	—	2	2	—	—
CASTILLA - LA MANCHA	18	3	—	7	—	1	7	—	—
Albacete	1	—	—	—	—	—	1	—	—
Ciudad Real	2	—	—	—	—	—	2	—	—
Cuenca	3	3	—	—	—	—	—	—	—
Guadalajara	8	—	—	6	—	—	2	—	—
Toledo	4	—	—	1	—	1	2	—	—
CASTILLA Y LEÓN	56	33	32	16	—	1	6	—	—
Ávila	—	—	—	—	—	—	—	—	—
Burgos	4	1	1	2	—	—	1	—	—
León	37	26	26	10	—	—	1	—	—
Palencia	2	—	—	—	—	—	2	—	—
Salamanca	4	1	1	1	—	1	1	—	—
Segovia	—	—	—	—	—	—	—	—	—
Soria	4	4	3	—	—	—	—	—	—
Valladolid	5	1	1	3	—	—	1	—	—
Zamora	—	—	—	—	—	—	—	—	—
CATALUÑA	402	135	92	92	4	37	110	23	1
Barcelona	295	76	63	72	3	32	96	16	—
Girona	31	13	12	12	—	1	3	2	—
Lleida	37	30	3	1	1	2	2	1	—
Tarragona	39	16	14	7	—	2	9	4	1
COMUNIDAD VALENCIANA	171	102	93	20	1	6	30	9	3
Alicante	37	25	24	3	—	1	6	2	—
Castellón	15	8	7	—	—	—	5	2	—
Valencia	119	69	62	17	1	5	19	5	3
EXTREMADURA	6	2	2	1	1	—	2	—	—
Badajoz	3	—	—	1	—	—	2	—	—
Cáceres	3	2	2	—	1	—	—	—	—
GALICIA	48	33	14	—	—	3	12	—	—
La Coruña	17	10	4	—	—	1	6	—	—
Lugo	2	2	2	—	—	—	—	—	—
Orense	18	15	2	—	—	1	2	—	—
Pontevedra	11	6	6	—	—	1	4	—	—
LA RIOJA	2	2	2	—	—	—	—	—	—
MADRID	170	29	23	57	4	11	55	14	—
MURCIA	11	9	2	—	—	1	1	—	—
NAVARRA	10	5	3	—	—	1	3	1	—
PAÍS VASCO	50	14	13	9	5	7	12	3	—
Álava	6	—	—	4	—	1	1	—	—
Guipúzcoa	23	11	11	3	—	1	7	1	—
Vizcaya	21	3	2	2	5	5	4	2	—
CEUTA Y MELILLA	5	—	—	5	—	—	—	—	—
Ceuta	4	—	—	4	—	—	—	—	—
Melilla	1	—	—	1	—	—	—	—	—

**I.3.1. BACHILLERATO UNIFICADO POLIVALENTE
Y CURSO DE ORIENTACIÓN UNIVERSITARIA**

**1. NÚMERO DE CENTROS QUE IMPARTEN B.U.P. Y C.O.U.,
POR TITULARIDAD.**

B.U.P. Y C.O.U.

COMUNIDADES AUTÓNOMAS Y PROVINCIAS	TOTAL	PÚBLICA	PRIVADA
TOTAL GENERAL	3.081	1.685	1.396
ANDALUCÍA	487	344	143
Almería	31	26	5
Cádiz	74	52	22
Córdoba	43	31	12
Granada	68	43	25
Huelva	33	27	6
Jaén	43	35	8
Málaga	83	55	28
Sevilla	112	75	37
ARAGÓN	95	47	48
Huesca	15	12	3
Teruel	8	5	3
Zaragoza	72	30	42
ASTURIAS	84	53	31
BALEARES	49	22	27
CANARIAS	121	83	38
Las Palmas	64	44	20
Santa Cruz de Tenerife	57	39	18
CANTABRIA	39	23	16
CASTILLA - LA MANCHA	108	77	31
Albacete	16	14	2
Ciudad Real	31	25	6
Cuenca	16	13	3
Guadalajara	17	9	8
Toledo	28	16	12
CASTILLA Y LEÓN	223	120	103
Ávila	8	6	2
Burgos	30	14	16
León	43	25	18
Palencia	16	8	8
Salamanca	37	17	20
Segovia	15	10	5
Soria	12	8	4
Valladolid	48	22	26
Zamora	14	10	4
CATALUÑA	517	243	274
Barcelona	388	163	225
Girona	38	24	14
Lleida	40	26	14
Tarragona	51	30	21
COMUNIDAD VALENCIANA	266	155	111
Alicante	77	54	23
Castellón	23	17	6
Valencia	166	84	82
EXTREMADURA	80	54	26
Badajoz	49	34	15
Cáceres	31	20	11
GALICIA	222	140	82
La Coruña	98	58	40
Lugo	24	21	3
Orense	29	18	11
Pontevedra	71	43	28
LA RIOJA	23	11	12
MADRID	484	174	310
MURCIA	62	45	17
NAVARRA	38	16	22
PAÍS VASCO	177	75	102
Álava	20	10	10
Guipúzcoa	64	25	39
Vizcaya	93	40	53
CEUTA Y MELILLA	6	3	3
Ceuta	2	1	1
Melilla	4	2	2

**10. ALUMNADO REPETIDOR, POR CURSO Y SEXO.
CENTROS PRIVADOS.**

B.U.P. Y C.O.U.

COMUNIDADES AUTÓNOMAS Y PROVINCIAS	TOTAL GENERAL		B.U.P.									C.O.U.	
			TOTAL		PRIMERO		SEGUNDO		TERCERO				
	Total	Mujeres	Total	Mujeres	Total	Mujeres	Total	Mujeres	Total	Mujeres	Total	Mujeres	
TOTAL GENERAL	30.671	14.106	22.030	10.150	7.603	3.487	8.137	3.773	6.290	2.890	8.641	3.956	
ANDALUCÍA	5.675	3.128	4.244	2.372	1.619	898	1.524	851	1.101	623	1.431	756	
Almería	139	77	99	49	43	22	27	13	29	14	40	28	
Cádiz	893	497	669	366	259	134	238	136	172	96	224	131	
Córdoba	473	245	351	184	138	77	130	65	83	42	122	61	
Granada	1.211	673	890	492	317	169	323	180	250	143	321	181	
Huelva	150	63	131	56	55	24	53	25	23	7	19	7	
Jaén	268	168	204	130	76	50	70	42	58	38	64	38	
Málaga	1.053	529	784	417	287	149	289	155	208	113	269	112	
Sevilla	1.488	876	1.116	678	444	273	394	235	278	170	372	198	
ARAGÓN	966	399	631	271	170	68	256	110	205	93	335	128	
Huesca	102	39	74	29	30	15	32	10	12	4	28	10	
Teruel	39	18	29	10	14	4	8	3	7	3	10	8	
Zaragoza	825	342	528	232	126	49	216	97	186	86	297	110	
ASTURIAS	583	266	432	193	137	58	141	69	154	66	151	73	
BALEARES	867	378	606	256	217	100	178	74	211	82	261	122	
CANARIAS	607	314	503	264	218	115	171	91	114	58	104	50	
Las Palmas	352	187	303	161	134	71	101	58	68	32	49	26	
Santa Cruz de Tenerife	255	127	200	103	84	44	70	33	46	26	55	24	
CANTABRIA	273	148	215	116	76	37	91	50	48	29	58	32	
CASTILLA - LA MANCHA	544	217	423	150	208	77	139	50	76	23	121	67	
Albacete	82	40	60	26	25	10	24	11	11	5	22	14	
Ciudad Real	35	14	17	1	7	1	6	—	4	—	18	13	
Cuenca	25	11	23	10	12	7	8	1	3	2	2	1	
Guadalajara	164	48	139	37	63	18	50	12	26	7	25	11	
Toledo	238	104	184	76	101	41	51	26	32	9	54	28	
CASTILLA Y LEÓN	2.005	966	1.508	731	517	258	565	265	426	208	497	235	
Ávila	161	79	107	49	38	18	46	17	23	14	54	30	
Burgos	364	166	271	127	73	40	109	47	89	40	93	39	
León	364	179	306	146	117	55	128	66	61	25	58	33	
Palencia	90	49	68	42	28	16	17	10	23	16	22	7	
Salamanca	324	137	230	92	73	36	88	31	69	25	94	45	
Segovia	54	25	44	21	20	8	15	9	9	4	10	4	
Soria	21	8	18	7	9	1	5	3	4	3	3	1	
Valladolid	607	315	445	239	149	80	152	80	144	79	162	76	
Zamora	20	8	19	8	10	4	5	2	4	2	1	—	
CATALUÑA	6.649	2.895	4.445	1.937	1.421	601	1.606	740	1.418	596	2.204	958	
Barcelona	5.887	2.520	3.860	1.650	1.193	499	1.415	632	1.252	519	2.027	870	
Girona	267	138	211	112	86	44	64	40	61	28	56	26	
Lleida	188	77	143	60	56	20	51	25	36	15	45	17	
Tarragona	307	160	231	115	86	38	76	43	69	34	76	45	
COMUNIDAD VALENCIANA	2.205	954	1.645	693	611	259	603	234	431	200	560	261	
Alicante	352	139	291	116	99	36	129	54	63	26	61	23	
Castellón	141	53	108	38	53	17	26	8	29	13	33	15	
Valencia	1.712	762	1.246	539	459	206	448	172	339	161	466	223	
EXTREMADURA	605	245	481	180	169	56	178	66	134	58	124	65	
Badajoz	448	170	360	122	131	38	134	45	95	39	88	48	
Cáceres	157	75	121	58	38	18	44	21	39	19	36	17	
GALICIA	1.140	502	826	348	279	113	328	143	219	92	314	154	
La Coruña	637	284	468	192	158	67	186	82	124	43	169	92	
Lugo	14	5	14	5	2	1	10	4	2	—	—	—	
Orense	150	80	95	49	32	9	31	17	32	23	55	31	
Pontevedra	339	133	249	102	87	36	101	40	61	26	90	31	
LA RIOJA	102	45	81	38	34	13	43	22	4	3	21	7	
MADRID	5.798	2.480	3.936	1.705	1.273	557	1.535	666	1.128	482	1.862	775	
MURCIA	334	149	253	116	111	48	80	42	62	26	81	33	
NAVARRA	508	214	398	157	132	56	132	47	134	54	110	57	
PAÍS VASCO	1.784	798	1.377	615	398	170	557	249	422	196	407	183	
Álava	169	55	120	36	25	11	45	10	50	15	49	19	
Guipúzcoa	640	333	457	240	100	50	181	92	176	98	183	93	
Vizcaya	975	410	800	339	273	109	331	147	196	83	175	71	
CEUTA Y MELILLA	26	8	26	8	13	3	10	4	3	1	—	—	
Ceuta	16	2	16	2	8	—	5	1	3	1	—	—	
Melilla	10	6	10	6	5	3	5	3	—	—	—	—	

Nota: Este alumnado repetidor figura incluido en el alumnado matriculado por curso de los cuadros anteriores.

**11.1. ALUMNADO MATRICULADO, POR SEXO, EDAD Y CURSO.
TODOS LOS CENTROS.**

B.U.P. Y C.O.U.

EDAD Y SEXO	TOTAL	B.U.P.			C.O.U.
		Primero	Segundo	Tercero	
TOTAL GENERAL	1.467.805	378.361	369.086	355.236	365.122
De 14 años	269.389	269.389	—	—	—
De 15 años	309.322	71.224	238.098	—	—
De 16 años	309.109	21.800	74.310	212.999	—
De 17 años	303.765	6.088	31.655	71.264	194.758
De 18 años	134.274	2.279	11.067	36.007	84.921
De 19 años	65.731	1.654	4.429	15.776	43.872
De 20 y más años	76.215	5.927	9.527	19.190	41.571
Del total, repite	267.981	60.397	66.381	59.886	81.317
Porcentaje repetidor (%)	18,26	15,96	17,99	16,86	22,27
MUJERES	794.178	202.317	199.588	192.888	199.385
De 14 años	147.793	147.793	—	—	—
De 15 años	168.019	35.896	132.123	—	—
De 16 años	168.439	10.718	38.419	119.302	—
De 17 años	167.143	2.923	16.217	37.497	110.506
De 18 años	70.415	1.208	5.674	18.556	44.977
De 19 años	34.283	851	2.421	8.072	22.939
De 20 y más años	38.086	2.928	4.734	9.461	20.963
Del total, repite	133.924	29.946	33.795	29.220	40.963
Porcentaje repetidor (%)	16,86	14,80	16,93	15,15	20,54

**11.2. ALUMNADO MATRICULADO, POR SEXO, EDAD Y CURSO.
CENTROS PÚBLICOS.**

EDAD Y SEXO	TOTAL	B.U.P.			C.O.U.
		Primero	Segundo	Tercero	
TOTAL GENERAL	1.068.601	274.811	263.891	255.408	274.491
De 14 años	185.065	185.065	—	—	—
De 15 años	212.960	56.758	156.202	—	—
De 16 años	212.991	18.166	57.792	137.033	—
De 17 años	216.044	5.479	26.536	55.275	128.754
De 18 años	111.612	2.172	10.071	30.548	68.821
De 19 años	58.459	1.615	4.246	14.411	38.187
De 20 y más años	71.470	5.556	9.044	18.141	38.729
Del total, repite	237.310	52.794	58.244	53.596	72.676
Porcentaje repetidor (%)	22,21	19,21	22,07	20,98	26,48
MUJERES	587.840	149.599	144.855	140.453	152.933
De 14 años	103.985	103.985	—	—	—
De 15 años	117.799	29.230	88.569	—	—
De 16 años	117.978	9.039	30.439	78.500	—
De 17 años	121.564	2.625	13.759	29.592	75.588
De 18 años	59.536	1.162	5.215	15.897	37.262
De 19 años	30.983	835	2.346	7.454	20.348
De 20 y más años	35.995	2.723	4.527	9.010	19.735
Del total, repite	119.818	26.459	30.022	26.330	37.007
Porcentaje repetidor (%)	20,38	17,69	20,73	18,75	24,20

**11.3. ALUMNADO MATRICULADO, POR SEXO, EDAD Y CURSO.
CENTROS PRIVADOS.**

B.U.P. Y C.O.U.

EDAD Y SEXO	TOTAL	B.U.P.			C.O.U.
		Primero	Segundo	Tercero	
TOTAL GENERAL	399.204	103.550	105.195	99.828	90.631
De 14 años	84.324	84.324	—	—	—
De 15 años	96.362	14.466	81.896	—	—
De 16 años	96.118	3.634	16.518	75.966	—
De 17 años	87.721	609	5.119	15.989	66.004
De 18 años	22.662	107	996	5.459	16.100
De 19 años	7.272	39	183	1.365	5.685
De 20 y más años	4.745	371	483	1.049	2.842
Del total, repite	30.671	7.603	8.137	6.290	8.641
Porcentaje repetidor (%)	7,68	7,34	7,74	6,30	9,53
MUJERES	206.338	52.718	54.733	52.435	46.452
De 14 años	43.808	43.808	—	—	—
De 15 años	50.220	6.666	43.554	—	—
De 16 años	50.461	1.679	7.980	40.802	—
De 17 años	45.579	298	2.458	7.905	34.918
De 18 años	10.879	46	459	2.659	7.715
De 19 años	3.300	16	75	618	2.591
De 20 y más años	2.091	205	207	451	1.228
Del total, repite	14.106	3.487	3.773	2.890	3.956
Porcentaje repetidor (%)	6,84	6,61	6,89	5,51	8,52

**13. ALUMNADO QUE CURSA IDIOMA EXTRANJERO OPTATIVO,
POR IDIOMA Y TITULARIDAD.**

B.U.P. Y C.O.U.

COMUNIDADES AUTÓNOMAS Y PROVINCIAS	TOTAL			INGLÉS			FRANCÉS			OTROS		
	Total	Pública	Privada	Total	Pública	Privada	Total	Pública	Privada	Total	Pública	Privada
TOTAL GENERAL (*)	72.018	56.194	15.824	4.575	2.361	2.214	64.907	52.120	12.787	2.536	1.713	823
ANDALUCÍA	8.395	7.252	1.143	239	118	121	8.156	7.134	1.022	—	—	—
Almería	509	509	—	7	7	—	502	502	—	—	—	—
Cádiz	1.500	971	529	29	29	—	1.471	942	529	—	—	—
Córdoba	1.427	1.179	248	4	4	—	1.423	1.175	248	—	—	—
Granada	1.036	1.036	—	51	51	—	985	985	—	—	—	—
Huelva	179	179	—	—	—	—	179	179	—	—	—	—
Jaén	642	642	—	13	13	—	629	629	—	—	—	—
Málaga	2.160	2.119	41	55	14	41	2.105	2.105	—	—	—	—
Sevilla	942	617	325	80	—	80	862	617	245	—	—	—
ARAGÓN	2.355	1.783	572	458	272	186	1.680	1.294	386	217	217	—
Huesca	394	394	—	108	108	—	152	152	—	134	134	—
Teruel	28	20	8	—	—	—	28	20	8	—	—	—
Zaragoza	1.933	1.369	564	350	164	186	1.500	1.122	378	83	83	—
ASTURIAS	2.600	1.990	610	58	58	—	2.421	1.821	600	121	111	10
BALEARES	115	72	43	—	—	—	115	72	43	—	—	—
CANARIAS	—	—	—	—	—	—	—	—	—	—	—	—
Las Palmas	—	—	—	—	—	—	—	—	—	—	—	—
Santa Cruz de Tenerife	—	—	—	—	—	—	—	—	—	—	—	—
CANTABRIA	1.284	818	466	—	—	—	1.178	743	435	106	75	31
CASTILLA - LA MANCHA	1.984	1.674	310	101	101	—	1.875	1.565	310	8	8	—
Albacete	229	229	—	7	7	—	214	214	—	8	8	—
Ciudad Real	149	149	—	—	—	—	149	149	—	—	—	—
Cuenca	17	17	—	—	—	—	17	17	—	—	—	—
Guadalajara	133	133	—	11	11	—	122	122	—	—	—	—
Toledo	1.456	1.146	310	83	83	—	1.373	1.063	310	—	—	—
CASTILLA Y LEÓN	4.959	4.440	519	111	111	—	4.647	4.128	519	201	201	—
Ávila	59	59	—	—	—	—	51	51	—	8	8	—
Burgos	917	816	101	—	—	—	917	816	101	—	—	—
León	483	483	—	16	16	—	426	426	—	41	41	—
Palencia	240	167	73	—	—	—	240	167	73	—	—	—
Salamanca	1.225	1.110	115	77	77	—	1.097	982	115	51	51	—
Segovia	240	240	—	—	—	—	223	223	—	17	17	—
Soria	111	111	—	3	3	—	108	108	—	—	—	—
Valladolid	1.330	1.100	230	—	—	—	1.293	1.063	230	37	37	—
Zamora	354	354	—	15	15	—	292	292	—	47	47	—
CATALUÑA	4.350	1.696	2.654	698	44	654	3.492	1.586	1.906	160	66	94
Barcelona	4.091	1.476	2.615	688	36	652	3.279	1.410	1.869	124	30	94
Girona	48	16	32	—	—	—	48	16	32	—	—	—
Lleida	70	70	—	8	8	—	26	26	—	36	36	—
Tarragona	141	134	7	2	—	2	139	134	5	—	—	—
COMUNIDAD VALENCIANA	7.088	6.319	769	1.058	866	192	5.907	5.362	545	123	91	32
Alicante	2.191	2.131	60	71	71	—	2.120	2.060	60	—	—	—
Castellón	631	631	—	193	193	—	393	393	—	45	45	—
Valencia	4.266	3.557	709	794	602	192	3.394	2.909	485	78	46	32
EXTREMADURA	1.370	1.309	61	167	167	—	1.139	1.084	55	64	58	6
Badajoz	699	693	6	—	—	—	693	693	—	6	—	6
Cáceres	671	616	55	167	167	—	446	391	55	58	58	—
GALICIA	4.779	4.127	652	155	146	9	4.509	3.938	571	115	43	72
La Coruña	2.153	1.925	228	35	35	—	2.075	1.847	228	43	43	—
Lugo	481	378	103	26	17	9	455	361	94	—	—	—
Orense	374	374	—	51	51	—	323	323	—	—	—	—
Pontevedra	1.771	1.450	321	43	43	—	1.656	1.407	249	72	—	72
LA RIOJA	1.352	1.254	98	25	25	—	1.282	1.184	98	45	45	—
MADRID	25.722	18.873	6.849	1.003	51	952	23.443	18.124	5.319	1.276	698	578
MURCIA	2.826	2.826	—	158	158	—	2.628	2.628	—	40	40	—
NAVARRA	2.839	1.761	1.078	344	244	100	2.435	1.457	978	60	60	—
PAÍS VASCO (1)
Álava
Guipúzcoa
Vizcaya
CEUTA Y MELILLA	—	—	—	—	—	—	—	—	—	—	—	—
Ceuta	—	—	—	—	—	—	—	—	—	—	—	—
Melilla	—	—	—	—	—	—	—	—	—	—	—	—

(*) Esta cifra no corresponde al Total Nacional, ya que falta el dato del País Vasco.

(1) Datos incluidos en la "Tabla 12. Alumnado según el idioma extranjero obligatorio que cursa".

14. ALUMNADO DE B.U.P. QUE PROMOCIONÓ EN EL CURSO ACADÉMICO ANTERIOR, POR CURSO Y TITULARIDAD. AMBOS SEXOS.

B.U.P. Y C.O.U.

COMUNIDADES AUTÓNOMAS Y PROVINCIAS	PRIMERO			SEGUNDO			TERCERO		
	TOTAL	Pública	Privada	TOTAL	Pública	Privada	TOTAL	Pública	Privada
TOTAL GENERAL	294.292	195.831	98.461	288.745	192.239	96.506	283.823	191.141	92.682
ANDALUCÍA	50.336	38.742	11.594	48.029	36.948	11.081	45.512	34.888	10.624
Almería	3.600	3.230	370	3.234	2.855	379	2.874	2.530	344
Cádiz	7.907	6.076	1.831	7.414	5.701	1.713	6.899	5.304	1.595
Córdoba	5.065	3.998	1.067	4.877	3.857	1.020	4.373	3.425	948
Granada	6.943	4.682	2.261	6.343	4.234	2.109	6.136	4.071	2.065
Huelva	2.900	2.499	401	2.784	2.428	356	2.516	2.192	324
Jaén	3.961	3.428	533	3.649	3.094	555	3.427	2.876	551
Málaga	8.189	5.924	2.265	8.442	6.371	2.071	8.206	6.168	2.038
Sevilla	11.771	8.905	2.866	11.286	8.408	2.878	11.081	8.322	2.759
ARAGÓN	8.249	4.718	3.531	8.298	4.760	3.538	8.284	4.880	3.404
Huesca	1.419	1.146	273	1.332	1.062	270	1.305	1.038	267
Teruel	838	665	173	844	680	164	734	609	125
Zaragoza	5.992	2.907	3.085	6.122	3.018	3.104	6.245	3.233	3.012
ASTURIAS	8.192	5.510	2.682	8.745	6.162	2.583	9.243	6.808	2.435
BALEARES	4.000	2.313	1.687	4.027	2.364	1.663	3.909	2.382	1.527
CANARIAS	12.620	10.402	2.218	11.734	9.667	2.067	10.571	8.814	1.757
Las Palmas	6.577	5.247	1.330	5.846	4.660	1.186	5.272	4.240	1.032
Santa Cruz de Tenerife	6.043	5.155	888	5.888	5.007	881	5.299	4.574	725
CANTABRIA	3.811	2.718	1.093	3.879	2.813	1.066	3.871	2.903	968
CASTILLA - LA MANCHA	10.650	8.747	1.903	10.246	8.444	1.802	9.949	8.226	1.723
Albacete	2.441	2.252	189	2.343	2.146	197	2.272	2.080	192
Ciudad Real	2.741	2.388	353	2.686	2.349	337	2.635	2.342	293
Cuenca	1.187	1.014	173	1.154	970	184	1.173	983	190
Guadalajara	1.220	746	474	1.173	736	437	1.152	743	409
Toledo	3.061	2.347	714	2.890	2.243	647	2.717	2.078	639
CASTILLA Y LEÓN	18.852	11.895	6.957	18.874	12.277	6.597	19.298	13.382	5.916
Ávila	1.101	847	254	1.054	822	232	915	699	216
Burgos	2.589	1.425	1.164	2.731	1.650	1.081	2.771	1.717	1.054
León	3.661	2.302	1.359	3.740	2.487	1.253	3.824	2.725	1.099
Palencia	1.065	593	472	955	595	360	1.026	708	318
Salamanca	3.133	2.016	1.117	3.059	1.950	1.109	2.919	1.903	1.016
Segovia	1.123	876	247	1.083	852	231	1.162	983	179
Soria	561	321	240	513	305	208	631	449	182
Valladolid	4.128	2.271	1.857	4.375	2.484	1.891	4.614	2.958	1.656
Zamora	1.491	1.244	247	1.364	1.132	232	1.436	1.240	196
CATALUÑA	40.543	23.523	17.020	39.994	23.015	16.979	39.906	23.189	16.717
Barcelona	31.442	17.072	14.370	31.433	16.979	14.454	31.684	17.298	14.386
Girona	3.340	2.417	923	3.066	2.166	900	3.042	2.207	835
Lleida	2.325	1.597	728	2.193	1.494	699	2.061	1.406	655
Tarragona	3.436	2.437	999	3.302	2.376	926	3.119	2.278	841
COMUNIDAD VALENCIANA	29.192	20.992	8.200	28.212	20.260	7.952	26.492	19.264	7.228
Alicante	9.182	7.566	1.616	9.129	7.562	1.567	7.840	6.532	1.308
Castellón	3.161	2.646	515	2.878	2.379	499	2.719	2.279	440
Valencia	16.849	10.780	6.069	16.205	10.319	5.886	15.933	10.453	5.480
EXTREMADURA	6.564	4.836	1.728	6.356	4.771	1.585	6.437	5.012	1.425
Badajoz	3.899	2.861	1.038	3.827	2.882	945	4.005	3.138	867
Cáceres	2.665	1.975	690	2.529	1.889	640	2.432	1.874	558
GALICIA	21.980	17.013	4.967	20.585	15.787	4.798	19.391	14.961	4.430
La Coruña	9.547	7.183	2.364	9.331	6.983	2.348	8.654	6.506	2.148
Lugo	2.287	2.106	181	2.131	1.960	171	2.082	1.909	173
Orense	2.628	1.905	723	2.321	1.645	676	2.237	1.605	632
Pontevedra	7.518	5.819	1.699	6.802	5.199	1.603	6.418	4.941	1.477
LA RIOJA	2.151	1.487	664	2.013	1.388	625	1.971	1.372	599
MADRID	47.583	24.310	23.273	49.064	25.474	23.590	49.620	25.879	23.741
MURCIA	8.119	6.838	1.281	7.477	6.206	1.271	7.670	6.535	1.135
NAVARRA	3.689	1.936	1.753	3.706	2.010	1.696	3.748	2.150	1.598
PAÍS VASCO	16.922	9.178	7.744	16.838	9.358	7.480	17.266	9.932	7.334
Álava	1.946	1.154	792	1.920	1.157	763	2.027	1.247	780
Guipúzcoa	5.308	2.707	2.601	5.421	2.809	2.612	5.583	3.024	2.559
Vizcaya	9.668	5.317	4.351	9.497	5.392	4.105	9.656	5.661	3.995
CEUTA Y MELILLA	839	673	166	668	535	133	685	564	121
Ceuta	344	264	80	285	219	66	340	278	62
Melilla	495	409	86	383	316	67	345	286	59

15. ALUMNADO DE B.U.P. QUE PROMOCIONÓ EN EL CURSO ACADÉMICO ANTERIOR, POR CURSO Y TITULARIDAD. MUJERES.

B.U.P. Y C.O.U.

COMUNIDADES AUTÓNOMAS Y PROVINCIAS	PRIMERO			SEGUNDO			TERCERO		
	TOTAL	Pública	Privada	TOTAL	Pública	Privada	TOTAL	Pública	Privada
TOTAL GENERAL	159.521	109.029	50.492	158.645	108.492	50.153	156.695	108.157	48.538
ANDALUCÍA	26.954	20.935	6.019	26.305	20.342	5.963	24.667	19.090	5.577
Almería	2.031	1.844	187	1.896	1.689	207	1.649	1.465	184
Cádiz	4.297	3.268	1.029	3.991	3.059	932	3.815	2.912	903
Córdoba	2.727	2.182	545	2.664	2.160	504	2.381	1.920	461
Granada	3.694	2.487	1.207	3.432	2.256	1.176	3.342	2.220	1.122
Huelva	1.545	1.325	220	1.536	1.331	205	1.406	1.234	172
Jaén	2.184	1.901	283	2.031	1.707	324	1.862	1.553	309
Málaga	4.377	3.202	1.175	4.662	3.565	1.097	4.335	3.276	1.059
Sevilla	6.099	4.726	1.373	6.093	4.575	1.518	5.877	4.510	1.367
ARAGÓN	4.501	2.703	1.798	4.499	2.670	1.829	4.596	2.818	1.778
Huesca	796	656	140	734	607	127	777	632	145
Teruel	464	382	82	445	368	77	380	322	58
Zaragoza	3.241	1.665	1.576	3.320	1.695	1.625	3.439	1.864	1.575
ASTURIAS	4.408	3.044	1.364	4.803	3.434	1.369	5.111	3.831	1.280
BALEARES	2.288	1.399	889	2.287	1.398	889	2.172	1.393	779
CANARIAS	7.097	5.924	1.173	6.470	5.363	1.107	6.013	5.035	978
Las Palmas	3.640	2.958	682	3.215	2.590	625	2.940	2.385	555
Santa Cruz de Tenerife	3.457	2.966	491	3.255	2.773	482	3.073	2.650	423
CANTABRIA	2.087	1.539	548	2.116	1.569	547	2.138	1.630	508
CASTILLA - LA MANCHA	5.868	4.885	983	5.662	4.716	946	5.704	4.730	974
Albacete	1.363	1.263	100	1.289	1.183	106	1.304	1.198	106
Ciudad Real	1.498	1.328	170	1.486	1.318	168	1.477	1.318	159
Cuenca	643	560	83	631	535	96	708	589	119
Guadalajara	631	411	220	615	403	212	635	430	205
Toledo	1.733	1.323	410	1.641	1.277	364	1.580	1.195	385
CASTILLA Y LEÓN	10.169	6.643	3.526	10.609	7.086	3.523	10.927	7.749	3.178
Ávila	625	513	112	585	475	110	501	409	92
Burgos	1.465	840	625	1.617	978	639	1.619	1.002	617
León	1.937	1.276	661	2.088	1.447	641	2.230	1.649	581
Palencia	538	310	228	535	334	201	560	391	169
Salamanca	1.676	1.112	564	1.697	1.109	588	1.638	1.109	529
Segovia	640	498	142	629	503	126	660	563	97
Soria	321	171	150	314	170	144	371	265	106
Valladolid	2.156	1.272	884	2.328	1.414	914	2.534	1.680	854
Zamora	811	651	160	816	656	160	814	681	133
CATALUÑA (*)	21.804	13.131	8.673	21.767	12.937	8.830	21.849	13.053	8.796
Barcelona
Girona
Lleida
Tarragona
COMUNIDAD VALENCIANA	15.651	11.440	4.211	15.578	11.396	4.182	14.339	10.578	3.761
Alicante	4.843	4.076	767	5.141	4.425	716	4.152	3.560	592
Castellón	1.758	1.466	292	1.561	1.287	274	1.482	1.265	217
Valencia	9.050	5.898	3.152	8.876	5.684	3.192	8.705	5.753	2.952
EXTREMADURA	3.699	2.796	903	3.655	2.831	824	3.690	2.957	733
Badajoz	2.146	1.685	461	2.150	1.746	404	2.291	1.897	394
Cáceres	1.553	1.111	442	1.505	1.085	420	1.399	1.060	339
GALICIA	12.171	9.745	2.426	11.523	9.212	2.311	10.955	8.816	2.139
La Coruña	5.334	4.192	1.142	5.126	4.011	1.115	4.817	3.776	1.041
Lugo	1.228	1.146	82	1.265	1.185	80	1.267	1.177	90
Orense	1.459	1.098	361	1.300	955	345	1.275	954	321
Pontevedra	4.150	3.309	841	3.832	3.061	771	3.596	2.909	687
LA RIOJA	1.163	847	316	1.127	818	309	1.107	790	317
MADRID	25.278	13.240	12.038	26.355	14.314	12.041	26.856	14.508	12.348
MURCIA	4.381	3.767	614	3.998	3.418	580	4.201	3.650	551
NAVARRA	2.020	1.179	841	2.051	1.208	843	2.113	1.265	848
PAÍS VASCO	9.521	5.443	4.078	9.489	5.504	3.985	9.879	5.943	3.936
Álava	1.075	683	392	1.043	678	365	1.122	739	383
Guipúzcoa	3.152	1.672	1.480	3.192	1.704	1.488	3.366	1.874	1.492
Vizcaya	5.294	3.088	2.206	5.254	3.122	2.132	5.391	3.330	2.061
CEUTA Y MELILLA	461	369	92	351	276	75	378	321	57
Ceuta	180	142	38	151	115	36	196	173	23
Melilla	281	227	54	200	161	39	182	148	34

(*) Dato estimado.

16. ALUMNADO QUE TERMINÓ C.O.U. EN EL CURSO ACADÉMICO ANTERIOR, POR TITULARIDAD Y SEXO.

B.U.P. Y C.O.U.

COMUNIDADES AUTÓNOMAS Y PROVINCIAS	TOTAL			PÚBLICA			PRIVADA		
	TOTAL	Hombres	Mujeres	TOTAL	Hombres	Mujeres	TOTAL	Hombres	Mujeres
TOTAL GENERAL	227.329	101.339	125.990	154.288	66.104	88.184	73.041	35.235	37.806
ANDALUCÍA	36.985	16.908	20.077	28.234	12.702	15.532	8.751	4.206	4.545
Almería	2.467	1.035	1.432	2.137	884	1.253	330	151	179
Cádiz	5.554	2.552	3.002	4.273	1.981	2.292	1.281	571	710
Córdoba	3.675	1.610	2.065	2.818	1.206	1.612	857	404	453
Granada	5.139	2.321	2.818	3.333	1.493	1.840	1.806	828	978
Huelva	1.982	923	1.059	1.870	878	992	112	45	67
Jaén	2.916	1.256	1.660	2.484	1.085	1.399	432	171	261
Málaga	6.499	3.091	3.408	4.744	2.128	2.616	1.755	963	792
Sevilla	8.753	4.120	4.633	6.575	3.047	3.528	2.178	1.073	1.105
ARAGÓN	7.045	3.129	3.916	4.183	1.752	2.431	2.862	1.377	1.485
Huesca	995	416	579	777	312	465	218	104	114
Teruel	602	275	327	486	207	279	116	68	48
Zaragoza	5.448	2.438	3.010	2.920	1.233	1.687	2.528	1.205	1.323
ASTURIAS	6.942	3.059	3.883	5.115	2.213	2.902	1.827	846	981
BALEARES	2.947	1.235	1.712	1.915	754	1.161	1.032	481	551
CANARIAS	8.200	3.546	4.654	7.265	3.100	4.165	935	446	489
Las Palmas	4.166	1.813	2.353	3.577	1.514	2.063	589	299	290
Santa Cruz de Tenerife	4.034	1.733	2.301	3.688	1.586	2.102	346	147	199
CANTABRIA	2.560	1.118	1.442	2.036	856	1.180	524	262	262
CASTILLA - LA MANCHA	7.472	3.199	4.273	6.411	2.712	3.699	1.061	487	574
Albacete	1.797	773	1.024	1.657	702	955	140	71	69
Ciudad Real	2.037	862	1.175	1.833	789	1.044	204	73	131
Cuenca	856	341	515	749	305	444	107	36	71
Guadalajara	832	360	472	537	221	316	295	139	156
Toledo	1.950	863	1.087	1.635	695	940	315	168	147
CASTILLA Y LEÓN	15.012	6.444	8.568	10.599	4.401	6.198	4.413	2.043	2.370
Ávila	652	262	390	489	176	313	163	86	77
Burgos	2.193	980	1.213	1.339	626	713	854	354	500
León	2.699	1.170	1.529	1.952	813	1.139	747	357	390
Palencia	763	304	459	529	213	316	234	91	143
Salamanca	2.553	1.106	1.447	1.694	708	986	859	398	461
Segovia	909	349	560	820	303	517	89	46	43
Soria	494	174	320	437	165	272	57	9	48
Valladolid	3.727	1.692	2.035	2.383	1.032	1.351	1.344	660	684
Zamora	1.022	407	615	956	365	591	66	42	24
CATALUÑA (*)	32.583	14.868	17.715	18.514	8.077	10.437	14.069	6.791	7.278
Barcelona	26.155	13.708	12.447
Girona	2.350	1.819	531
Lleida	1.678	1.202	476
Tarragona	2.400	1.785	615
COMUNIDAD VALENCIANA	21.391	9.891	11.500	16.047	7.243	8.804	5.344	2.648	2.696
Alicante	6.241	2.974	3.267	5.358	2.447	2.911	883	527	356
Castellón	2.289	980	1.309	1.994	863	1.131	295	117	178
Valencia	12.861	5.937	6.924	8.695	3.933	4.762	4.166	2.004	2.162
EXTREMADURA	4.851	2.022	2.829	3.908	1.529	2.379	943	493	450
Badajoz	3.213	1.379	1.834	2.582	987	1.595	631	392	239
Cáceres	1.638	643	995	1.326	542	784	312	101	211
GALICIA	14.954	6.426	8.528	11.509	4.638	6.871	3.445	1.788	1.657
La Coruña	7.011	3.097	3.914	5.203	2.121	3.082	1.808	976	832
Lugo	1.235	451	784	1.131	398	733	104	53	51
Orense	1.613	725	888	1.125	446	679	488	279	209
Pontevedra	5.095	2.153	2.942	4.050	1.673	2.377	1.045	480	565
LA RIOJA	1.771	826	945	1.367	630	737	404	196	208
MADRID	41.819	18.831	22.988	21.980	9.305	12.675	19.839	9.526	10.313
MURCIA	5.563	2.542	3.021	4.656	2.045	2.611	907	497	410
NAVARRA	3.019	1.221	1.798	1.796	720	1.076	1.223	501	722
PAÍS VASCO	13.802	5.888	7.914	8.340	3.241	5.099	5.462	2.647	2.815
Álava	1.689	743	946	1.108	436	672	581	307	274
Guipúzcoa	4.333	1.793	2.540	2.456	933	1.523	1.877	860	1.017
Vizcaya	7.780	3.352	4.428	4.776	1.872	2.904	3.004	1.480	1.524
CEUTA Y MELILLA	413	186	227	413	186	227	—	—	—
Ceuta	155	64	91	155	64	91	—	—	—
Melilla	258	122	136	258	122	136	—	—	—

(*) La distribución por sexo ha sido estimada.

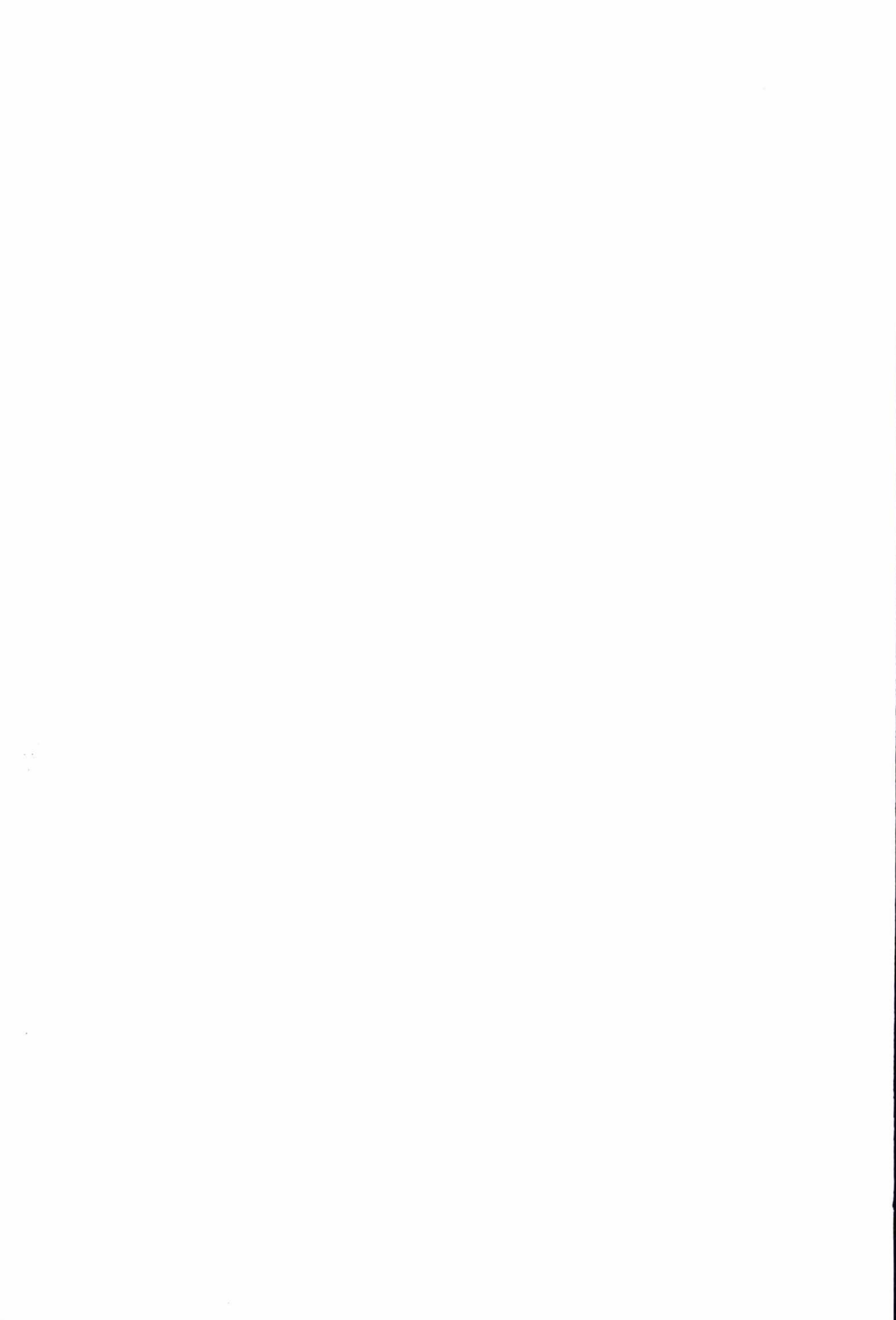

I.3.2. BACHILLERATO EXPERIMENTAL

**1. NÚMERO DE CENTROS QUE IMPARTEN
BACHILLERATO EXPERIMENTAL, POR TITULARIDAD.**

**BACHILLERATO
EXPERIMENTAL**

COMUNIDADES AUTÓNOMAS Y PROVINCIAS	TOTAL	PÚBLICA	PRIVADA
TOTAL GENERAL	296	240	56
ANDALUCÍA	129	116	13
Almería	10	10	—
Cádiz	20	19	1
Córdoba	9	7	2
Granada	14	13	1
Huelva	10	9	1
Jaén	18	14	4
Málaga	25	23	2
Sevilla	23	21	2
ARAGÓN	4	4	—
Huesca	1	1	—
Teruel	1	1	—
Zaragoza	2	2	—
ASTURIAS	2	2	—
BALEARES	4	4	—
CANARIAS	6	6	—
Las Palmas	3	3	—
Santa Cruz de Tenerife	3	3	—
CANTABRIA	1	1	—
CASTILLA - LA MANCHA	2	2	—
Albacete	—	—	—
Ciudad Real	2	2	—
Cuenca	—	—	—
Guadalajara	—	—	—
Toledo	—	—	—
CASTILLA Y LEÓN	9	9	—
Ávila	—	—	—
Burgos	—	—	—
León	3	3	—
Palencia	1	1	—
Salamanca	1	1	—
Segovia	1	1	—
Soria	1	1	—
Valladolid	2	2	—
Zamora	—	—	—
CATALUÑA	—	—	—
Barcelona	—	—	—
Girona	—	—	—
Lleida	—	—	—
Tarragona	—	—	—
COMUNIDAD VALENCIANA	—	—	—
Alicante	—	—	—
Castellón	—	—	—
Valencia	—	—	—
EXTREMADURA	1	1	—
Badajoz	1	1	—
Cáceres	—	—	—
GALICIA	3	3	—
La Coruña	2	2	—
Lugo	—	—	—
Orense	1	1	—
Pontevedra	—	—	—
LA RIOJA	1	1	—
MADRID	6	6	—
MURCIA	—	—	—
NAVARRA	14	14	—
PAÍS VASCO	113	70	43
Álava	18	11	7
Guipúzcoa	46	28	18
Vizcaya	49	31	18
CEUTA Y MELILLA	1	1	—
Ceuta	1	1	—
Melilla	—	—	—

**2. ALUMNADO MATRICULADO, POR CICLO Y CURSO.
TODOS LOS CENTROS. AMBOS SEXOS.**

**BACHILLERATO
EXPERIMENTAL**

COMUNIDADES AUTÓNOMAS Y PROVINCIAS	TOTAL	PRIMER CICLO			SEGUNDO CICLO		
		TOTAL	Primero	Segundo	TOTAL	Primero	Segundo
TOTAL GENERAL	46.174	25.904	14.103	11.801	20.270	11.834	8.436
ANDALUCÍA	9.619	486	374	112	9.133	6.236	2.897
Almería	829	77	61	16	752	487	265
Cádiz	1.884	17	10	7	1.867	1.370	497
Córdoba	506	47	36	11	459	288	171
Granada	867	—	—	—	867	593	274
Huelva	586	64	53	11	522	357	165
Jaén	1.057	37	16	21	1.020	707	313
Málaga	1.800	77	60	17	1.723	1.121	602
Sevilla	2.090	167	138	29	1.923	1.313	610
ARAGÓN	86	—	—	—	86	—	86
Huesca	3	—	—	—	3	—	3
Teruel	3	—	—	—	3	—	3
Zaragoza	80	—	—	—	80	—	80
ASTURIAS	67	—	—	—	67	—	67
BALEARES	237	—	—	—	237	—	237
CANARIAS	516	10	10	—	506	267	239
Las Palmas	243	10	10	—	233	130	103
Santa Cruz de Tenerife	273	—	—	—	273	137	136
CANTABRIA	2	—	—	—	2	—	2
CASTILLA - LA MANCHA	14	—	—	—	14	—	14
Albacete	—	—	—	—	—	—	—
Ciudad Real	14	—	—	—	14	—	14
Cuenca	—	—	—	—	—	—	—
Guadalajara	—	—	—	—	—	—	—
Toledo	—	—	—	—	—	—	—
CASTILLA Y LEÓN	69	—	—	—	69	—	69
Ávila	—	—	—	—	—	—	—
Burgos	—	—	—	—	—	—	—
León	18	—	—	—	18	—	18
Palencia	1	—	—	—	1	—	1
Salamanca	29	—	—	—	29	—	29
Segovia	2	—	—	—	2	—	2
Soria	2	—	—	—	2	—	2
Valladolid	17	—	—	—	17	—	17
Zamora	—	—	—	—	—	—	—
CATALUÑA	—	—	—	—	—	—	—
Barcelona	—	—	—	—	—	—	—
Girona	—	—	—	—	—	—	—
Lleida	—	—	—	—	—	—	—
Tarragona	—	—	—	—	—	—	—
COMUNIDAD VALENCIANA	—	—	—	—	—	—	—
Alicante	—	—	—	—	—	—	—
Castellón	—	—	—	—	—	—	—
Valencia	—	—	—	—	—	—	—
EXTREMADURA	10	—	—	—	10	—	10
Badajoz	10	—	—	—	10	—	10
Cáceres	—	—	—	—	—	—	—
GALICIA	200	—	—	—	200	91	109
La Coruña	126	—	—	—	126	57	69
Lugo	—	—	—	—	—	—	—
Orense	74	—	—	—	74	34	40
Pontevedra	—	—	—	—	—	—	—
LA RIOJA	2	—	—	—	2	—	2
MADRID	173	—	—	—	173	—	173
MURCIA	—	—	—	—	—	—	—
NAVARRA	4.552	3.156	1.719	1.437	1.396	782	614
PAÍS VASCO	30.611	22.252	12.000	10.252	8.359	4.458	3.901
Álava	6.247	4.389	2.390	1.999	1.858	1.039	819
Guipúzcoa	11.975	8.258	4.239	4.019	3.717	1.908	1.809
Vizcaya	12.389	9.605	5.371	4.234	2.784	1.511	1.273
CEUTA Y MELILLA	16	—	—	—	16	—	16
Ceuta	16	—	—	—	16	—	16
Melilla	—	—	—	—	—	—	—

**3. ALUMNADO MATRICULADO, POR CICLO Y CURSO.
TODOS LOS CENTROS. MUJERES.**

**BACHILLERATO
EXPERIMENTAL**

COMUNIDADES AUTÓNOMAS Y PROVINCIAS	TOTAL	PRIMER CICLO			SEGUNDO CICLO		
		TOTAL	Primero	Segundo	TOTAL	Primero	Segundo
TOTAL GENERAL	21.317	10.826	5.775	5.051	10.491	6.139	4.352
ANDALUCÍA	5.253	307	227	80	4.946	3.371	1.575
Almería	447	44	35	9	403	269	134
Cádiz	1.035	11	6	5	1.024	752	272
Córdoba	262	23	17	6	239	153	86
Granada	471	—	—	—	471	318	153
Huelva	345	40	32	8	305	203	102
Jaén	548	25	10	15	523	366	157
Málaga	940	49	37	12	891	574	317
Sevilla	1.205	115	90	25	1.090	736	354
ARAGÓN	38	—	—	—	38	—	38
Huesca	2	—	—	—	2	—	2
Teruel	1	—	—	—	1	—	1
Zaragoza	35	—	—	—	35	—	35
ASTURIAS	37	—	—	—	37	—	37
BALEARES	114	—	—	—	114	—	114
CANARIAS	297	9	9	—	288	139	149
Las Palmas	142	9	9	—	133	66	67
Santa Cruz de Tenerife	155	—	—	—	155	73	82
CANTABRIA	2	—	—	—	2	—	2
CASTILLA - LA MANCHA	5	—	—	—	5	—	5
Albacete	—	—	—	—	—	—	—
Ciudad Real	5	—	—	—	5	—	5
Cuenca	—	—	—	—	—	—	—
Guadalajara	—	—	—	—	—	—	—
Toledo	—	—	—	—	—	—	—
CASTILLA Y LEÓN	42	—	—	—	42	—	42
Ávila	—	—	—	—	—	—	—
Burgos	—	—	—	—	—	—	—
León	8	—	—	—	8	—	8
Palencia	1	—	—	—	1	—	1
Salamanca	23	—	—	—	23	—	23
Segovia	2	—	—	—	2	—	2
Soria	1	—	—	—	1	—	1
Valladolid	7	—	—	—	7	—	7
Zamora	—	—	—	—	—	—	—
CATALUÑA	—	—	—	—	—	—	—
Barcelona	—	—	—	—	—	—	—
Girona	—	—	—	—	—	—	—
Lleida	—	—	—	—	—	—	—
Tarragona	—	—	—	—	—	—	—
COMUNIDAD VALENCIANA	—	—	—	—	—	—	—
Alicante	—	—	—	—	—	—	—
Castellón	—	—	—	—	—	—	—
Valencia	—	—	—	—	—	—	—
EXTREMADURA	7	—	—	—	7	—	7
Badajoz	7	—	—	—	7	—	7
Cáceres	—	—	—	—	—	—	—
GALICIA	131	—	—	—	131	65	66
La Coruña	86	—	—	—	86	44	42
Lugo	—	—	—	—	—	—	—
Orense	45	—	—	—	45	21	24
Pontevedra	—	—	—	—	—	—	—
LA RIOJA	2	—	—	—	2	—	2
MADRID	110	—	—	—	110	—	110
MURCIA	—	—	—	—	—	—	—
NAVARRA	2.260	1.490	794	696	770	433	337
PAÍS VASCO	13.012	9.020	4.745	4.275	3.992	2.131	1.861
Álava	3.176	2.107	1.120	987	1.069	601	468
Guipúzcoa	4.985	3.306	1.645	1.661	1.679	859	820
Vizcaya	4.851	3.607	1.980	1.627	1.244	671	573
CEUTA Y MELILLA	7	—	—	—	7	—	7
Ceuta	7	—	—	—	7	—	7
Melilla	—	—	—	—	—	—	—

**4. ALUMNADO MATRICULADO, POR CICLO Y CURSO.
CENTROS PÚBLICOS. AMBOS SEXOS.**

**BACHILLERATO
EXPERIMENTAL**

COMUNIDADES AUTÓNOMAS Y PROVINCIAS	TOTAL	PRIMER CICLO			SEGUNDO CICLO		
		TOTAL	Primero	Segundo	TOTAL	Primero	Segundo
TOTAL GENERAL	31.860	16.815	9.310	7.505	15.045	8.834	6.211
ANDALUCÍA	8.321	486	374	112	7.835	5.426	2.409
Almería	829	77	61	16	752	487	265
Cádiz	1.610	17	10	7	1.593	1.231	362
Córdoba	365	47	36	11	318	188	130
Granada	771	—	—	—	771	538	233
Huelva	487	64	53	11	423	282	141
Jaén	630	37	16	21	593	438	155
Málaga	1.709	77	60	17	1.632	1.058	574
Sevilla	1.920	167	138	29	1.753	1.204	549
ARAGÓN	86	—	—	—	86	—	86
Huesca	3	—	—	—	3	—	3
Teruel	3	—	—	—	3	—	3
Zaragoza	80	—	—	—	80	—	80
ASTURIAS	67	—	—	—	67	—	67
BALEARES	237	—	—	—	237	—	237
CANARIAS	516	10	10	—	506	267	239
Las Palmas	243	10	10	—	233	130	103
Santa Cruz de Tenerife	273	—	—	—	273	137	136
CANTÁBRIA	2	—	—	—	2	—	2
CASTILLA - LA MANCHA	14	—	—	—	14	—	14
Albacete	—	—	—	—	—	—	—
Ciudad Real	14	—	—	—	14	—	14
Cuenca	—	—	—	—	—	—	—
Guadalajara	—	—	—	—	—	—	—
Toledo	—	—	—	—	—	—	—
CASTILLA Y LEÓN	69	—	—	—	69	—	69
Ávila	—	—	—	—	—	—	—
Burgos	—	—	—	—	—	—	—
León	18	—	—	—	18	—	18
Palencia	1	—	—	—	1	—	1
Salamanca	29	—	—	—	29	—	29
Segovia	2	—	—	—	2	—	2
Soria	2	—	—	—	2	—	2
Valladolid	17	—	—	—	17	—	17
Zamora	—	—	—	—	—	—	—
CATALUÑA	—	—	—	—	—	—	—
Barcelona	—	—	—	—	—	—	—
Girona	—	—	—	—	—	—	—
Lleida	—	—	—	—	—	—	—
Tarragona	—	—	—	—	—	—	—
COMUNIDAD VALENCIANA	—	—	—	—	—	—	—
Alicante	—	—	—	—	—	—	—
Castellón	—	—	—	—	—	—	—
Valencia	—	—	—	—	—	—	—
EXTREMADURA	10	—	—	—	10	—	10
Badajoz	10	—	—	—	10	—	10
Cáceres	—	—	—	—	—	—	—
GALICIA	200	—	—	—	200	—	109
La Coruña	126	—	—	—	126	—	69
Lugo	—	—	—	—	—	—	—
Orense	74	—	—	—	74	—	40
Pontevedra	—	—	—	—	—	—	—
LA RIOJA	2	—	—	—	2	—	2
MADRID	173	—	—	—	173	—	173
MURCIA	—	—	—	—	—	—	—
NAVARRA	4.552	3.156	1.719	1.437	1.396	782	614
PAÍS VASCO	17.595	13.163	7.207	5.956	4.432	2.268	2.164
Álava	2.147	1.553	881	672	594	354	240
Guipúzcoa	7.497	5.377	2.811	2.566	2.120	1.089	1.031
Vizcaya	7.951	6.233	3.515	2.718	1.718	825	893
CEUTA Y MELILLA	16	—	—	—	16	—	16
Ceuta	16	—	—	—	16	—	16
Melilla	—	—	—	—	—	—	—

**5. ALUMNADO MATRICULADO, POR CICLO Y CURSO.
CENTROS PÚBLICOS. MUJERES.**

**BACHILLERATO
EXPERIMENTAL**

COMUNIDADES AUTÓNOMAS Y PROVINCIAS	TOTAL	PRIMER CICLO			SEGUNDO CICLO		
		TOTAL	Primero	Segundo	TOTAL	Primero	Segundo
TOTAL GENERAL	14.874	6.903	3.800	3.103	7.971	4.718	3.253
ANDALUCÍA	4.663	307	227	80	4.356	3.001	1.355
Almería	447	44	35	9	403	269	134
Cádiz	898	11	6	5	887	683	204
Córdoba	190	23	17	6	167	101	66
Granada	433	—	—	—	433	302	131
Huelva	297	40	32	8	257	164	93
Jaén	368	25	10	15	343	250	93
Málaga	916	49	37	12	867	558	309
Sevilla	1.114	115	90	25	999	674	325
ARAGÓN	38	—	—	—	38	—	38
Huesca	2	—	—	—	2	—	2
Teruel	1	—	—	—	1	—	1
Zaragoza	35	—	—	—	35	—	35
ASTURIAS	37	—	—	—	37	—	37
BALEARES	114	—	—	—	114	—	114
CANARIAS	297	9	9	—	288	139	149
Las Palmas	142	9	9	—	133	66	67
Santa Cruz de Tenerife	155	—	—	—	155	73	82
CANTABRIA	2	—	—	—	2	—	2
CASTILLA - LA MANCHA	5	—	—	—	5	—	5
Albacete	—	—	—	—	—	—	—
Ciudad Real	5	—	—	—	5	—	5
Cuenca	—	—	—	—	—	—	—
Guadalajara	—	—	—	—	—	—	—
Toledo	—	—	—	—	—	—	—
CASTILLA Y LEÓN	42	—	—	—	42	—	42
Ávila	—	—	—	—	—	—	—
Burgos	—	—	—	—	—	—	—
León	8	—	—	—	8	—	8
Palencia	1	—	—	—	1	—	1
Salamanca	23	—	—	—	23	—	23
Segovia	2	—	—	—	2	—	2
Soria	1	—	—	—	1	—	1
Valladolid	7	—	—	—	7	—	7
Zamora	—	—	—	—	—	—	—
CATALUÑA	—	—	—	—	—	—	—
Barcelona	—	—	—	—	—	—	—
Girona	—	—	—	—	—	—	—
Lleida	—	—	—	—	—	—	—
Tarragona	—	—	—	—	—	—	—
COMUNIDAD VALENCIANA	—	—	—	—	—	—	—
Alicante	—	—	—	—	—	—	—
Castellón	—	—	—	—	—	—	—
Valencia	—	—	—	—	—	—	—
EXTREMADURA	7	—	—	—	7	—	7
Badajoz	7	—	—	—	7	—	7
Cáceres	—	—	—	—	—	—	—
GALICIA	131	—	—	—	131	65	66
La Coruña	86	—	—	—	86	44	42
Lugo	—	—	—	—	—	—	—
Orense	45	—	—	—	45	21	24
Pontevedra	—	—	—	—	—	—	—
LA RIOJA	2	—	—	—	2	—	2
MADRID	110	—	—	—	110	—	110
MURCIA	—	—	—	—	—	—	—
NAVARRA	2.260	1.490	794	696	770	433	337
PAÍS VASCO	7.159	5.097	2.770	2.327	2.062	1.080	982
Álava	1.056	701	396	305	355	217	138
Guipúzcoa	2.953	2.049	1.047	1.002	904	469	435
Vizcaya	3.150	2.347	1.327	1.020	803	394	409
CEUTA Y MELILLA	7	—	—	—	7	—	7
Ceuta	7	—	—	—	7	—	7
Melilla	—	—	—	—	—	—	—

6. ALUMNADO MATRICULADO, POR CICLO Y CURSO.
CENTROS PRIVADOS. AMBOS SEXOS.

BACHILLERATO
EXPERIMENTAL

COMUNIDADES AUTÓNOMAS Y PROVINCIAS	TOTAL	PRIMER CICLO			SEGUNDO CICLO		
		TOTAL	Primero	Segundo	TOTAL	Primero	Segundo
TOTAL GENERAL	14.314	9.089	4.793	4.296	5.225	3.000	2.225
ANDALUCÍA	1.298	—	—	—	1.298	810	488
Almería	—	—	—	—	—	—	—
Cádiz	274	—	—	—	274	139	135
Córdoba	141	—	—	—	141	100	41
Granada	96	—	—	—	96	55	41
Huelva	99	—	—	—	99	75	24
Jaén	427	—	—	—	427	269	158
Málaga	91	—	—	—	91	63	28
Sevilla	170	—	—	—	170	109	61
ARAGÓN	—	—	—	—	—	—	—
Huesca	—	—	—	—	—	—	—
Teruel	—	—	—	—	—	—	—
Zaragoza	—	—	—	—	—	—	—
ASTURIAS	—	—	—	—	—	—	—
BALEARES	—	—	—	—	—	—	—
CANARIAS	—	—	—	—	—	—	—
Las Palmas	—	—	—	—	—	—	—
Santa Cruz de Tenerife	—	—	—	—	—	—	—
CANTABRIA	—	—	—	—	—	—	—
CASTILLA - LA MANCHA	—	—	—	—	—	—	—
Albacete	—	—	—	—	—	—	—
Ciudad Real	—	—	—	—	—	—	—
Cuenca	—	—	—	—	—	—	—
Guadalajara	—	—	—	—	—	—	—
Toledo	—	—	—	—	—	—	—
CASTILLA Y LEÓN	—	—	—	—	—	—	—
Ávila	—	—	—	—	—	—	—
Burgos	—	—	—	—	—	—	—
León	—	—	—	—	—	—	—
Palencia	—	—	—	—	—	—	—
Salamanca	—	—	—	—	—	—	—
Segovia	—	—	—	—	—	—	—
Soria	—	—	—	—	—	—	—
Valladolid	—	—	—	—	—	—	—
Zamora	—	—	—	—	—	—	—
CATALUÑA	—	—	—	—	—	—	—
Barcelona	—	—	—	—	—	—	—
Girona	—	—	—	—	—	—	—
Lleida	—	—	—	—	—	—	—
Tarragona	—	—	—	—	—	—	—
COMUNIDAD VALENCIANA	—	—	—	—	—	—	—
Alicante	—	—	—	—	—	—	—
Castellón	—	—	—	—	—	—	—
Valencia	—	—	—	—	—	—	—
EXTREMADURA	—	—	—	—	—	—	—
Badajoz	—	—	—	—	—	—	—
Cáceres	—	—	—	—	—	—	—
GALICIA	—	—	—	—	—	—	—
La Coruña	—	—	—	—	—	—	—
Lugo	—	—	—	—	—	—	—
Orense	—	—	—	—	—	—	—
Pontevedra	—	—	—	—	—	—	—
LA RIOJA	—	—	—	—	—	—	—
MADRID	—	—	—	—	—	—	—
MURCIA	—	—	—	—	—	—	—
NAVARRA	—	—	—	—	—	—	—
PAÍS VASCO	13.016	9.089	4.793	4.296	3.927	2.190	1.737
Álava	4.100	2.836	1.509	1.327	1.264	685	579
Guipúzcoa	4.478	2.881	1.428	1.453	1.597	819	778
Vizcaya	4.438	3.372	1.856	1.516	1.066	686	380
CEUTA Y MELILLA	—	—	—	—	—	—	—
Ceuta	—	—	—	—	—	—	—
Melilla	—	—	—	—	—	—	—

7. ALUMNADO MATRICULADO, POR CICLO Y CURSO.
CENTROS PRIVADOS. MUJERES.

BACHILLERATO
EXPERIMENTAL

COMUNIDADES AUTÓNOMAS Y PROVINCIAS	TOTAL	PRIMER CICLO			SEGUNDO CICLO		
		TOTAL	Primero	Segundo	TOTAL	Primero	Segundo
TOTAL GENERAL	6.443	3.923	1.975	1.948	2.520	1.421	1.099
ANDALUCÍA	590	—	—	—	590	370	220
Almería	—	—	—	—	—	—	—
Cádiz	137	—	—	—	137	69	68
Córdoba	72	—	—	—	72	52	20
Granada	38	—	—	—	38	16	22
Huelva	48	—	—	—	48	39	9
Jaén	180	—	—	—	180	116	64
Málaga	24	—	—	—	24	16	8
Sevilla	91	—	—	—	91	62	29
ARAGÓN	—	—	—	—	—	—	—
Huesca	—	—	—	—	—	—	—
Teruel	—	—	—	—	—	—	—
Zaragoza	—	—	—	—	—	—	—
ASTURIAS	—	—	—	—	—	—	—
BALEARES	—	—	—	—	—	—	—
CANARIAS	—	—	—	—	—	—	—
Las Palmas	—	—	—	—	—	—	—
Santa Cruz de Tenerife	—	—	—	—	—	—	—
CANTABRIA	—	—	—	—	—	—	—
CASTILLA - LA MANCHA	—	—	—	—	—	—	—
Albacete	—	—	—	—	—	—	—
Ciudad Real	—	—	—	—	—	—	—
Cuenca	—	—	—	—	—	—	—
Guadalajara	—	—	—	—	—	—	—
Toledo	—	—	—	—	—	—	—
CASTILLA Y LEÓN	—	—	—	—	—	—	—
Ávila	—	—	—	—	—	—	—
Burgos	—	—	—	—	—	—	—
León	—	—	—	—	—	—	—
Palencia	—	—	—	—	—	—	—
Salamanca	—	—	—	—	—	—	—
Segovia	—	—	—	—	—	—	—
Soria	—	—	—	—	—	—	—
Valladolid	—	—	—	—	—	—	—
Zamora	—	—	—	—	—	—	—
CATALUÑA	—	—	—	—	—	—	—
Barcelona	—	—	—	—	—	—	—
Girona	—	—	—	—	—	—	—
Lleida	—	—	—	—	—	—	—
Tarragona	—	—	—	—	—	—	—
COMUNIDAD VALENCIANA	—	—	—	—	—	—	—
Alicante	—	—	—	—	—	—	—
Castellón	—	—	—	—	—	—	—
Valencia	—	—	—	—	—	—	—
EXTREMADURA	—	—	—	—	—	—	—
Badajoz	—	—	—	—	—	—	—
Cáceres	—	—	—	—	—	—	—
GALICIA	—	—	—	—	—	—	—
La Coruña	—	—	—	—	—	—	—
Lugo	—	—	—	—	—	—	—
Orense	—	—	—	—	—	—	—
Pontevedra	—	—	—	—	—	—	—
LA RIOJA	—	—	—	—	—	—	—
MADRID	—	—	—	—	—	—	—
MURCIA	—	—	—	—	—	—	—
NAVARRA	—	—	—	—	—	—	—
PAÍS VASCO	5.853	3.923	1.975	1.948	1.930	1.051	879
Álava	2.120	1.406	724	682	714	384	330
Guipúzcoa	2.032	1.257	598	659	775	390	385
Vizcaya	1.701	1.260	653	607	441	277	164
CEUTA Y MELILLA	—	—	—	—	—	—	—
Ceuta	—	—	—	—	—	—	—
Melilla	—	—	—	—	—	—	—

10. ALUMNADO REPETIDOR, POR CICLO, CURSO Y SEXO.
CENTROS PRIVADOS.

BACHILLERATO
EXPERIMENTAL

COMUNIDADES AUTÓNOMAS Y PROVINCIAS	TOTAL (*)		PRIMER CICLO						SEGUNDO CICLO (*)					
			TOTAL		PRIMERO		SEGUNDO		TOTAL		PRIMERO		SEGUNDO	
	Total	Mujeres	Total	Mujeres	Total	Mujeres	Total	Mujeres	Total	Mujeres	Total	Mujeres	Total	Mujeres
TOTAL GENERAL	1.222	540	853	360	448	180	405	180	369	180	181	79	188	101
ANDALUCÍA	--	--	--	--	--	--	--	--	--	--	--	--	--	--
Almería	--	--	--	--	--	--	--	--	--	--	--	--	--	--
Cádiz	--	--	--	--	--	--	--	--	--	--	--	--	--	--
Córdoba	--	--	--	--	--	--	--	--	--	--	--	--	--	--
Granada	--	--	--	--	--	--	--	--	--	--	--	--	--	--
Huelva	--	--	--	--	--	--	--	--	--	--	--	--	--	--
Jaén	--	--	--	--	--	--	--	--	--	--	--	--	--	--
Málaga	--	--	--	--	--	--	--	--	--	--	--	--	--	--
Sevilla	--	--	--	--	--	--	--	--	--	--	--	--	--	--
ARAGÓN	--	--	--	--	--	--	--	--	--	--	--	--	--	--
Huesca	--	--	--	--	--	--	--	--	--	--	--	--	--	--
Teruel	--	--	--	--	--	--	--	--	--	--	--	--	--	--
Zaragoza	--	--	--	--	--	--	--	--	--	--	--	--	--	--
ASTURIAS	--	--	--	--	--	--	--	--	--	--	--	--	--	--
BALEARES	--	--	--	--	--	--	--	--	--	--	--	--	--	--
CANARIAS	--	--	--	--	--	--	--	--	--	--	--	--	--	--
Las Palmas	--	--	--	--	--	--	--	--	--	--	--	--	--	--
Santa Cruz de Tenerife	--	--	--	--	--	--	--	--	--	--	--	--	--	--
CANTABRIA	--	--	--	--	--	--	--	--	--	--	--	--	--	--
CASTILLA - LA MANCHA	--	--	--	--	--	--	--	--	--	--	--	--	--	--
Albacete	--	--	--	--	--	--	--	--	--	--	--	--	--	--
Ciudad Real	--	--	--	--	--	--	--	--	--	--	--	--	--	--
Cuenca	--	--	--	--	--	--	--	--	--	--	--	--	--	--
Guadalajara	--	--	--	--	--	--	--	--	--	--	--	--	--	--
Toledo	--	--	--	--	--	--	--	--	--	--	--	--	--	--
CASTILLA Y LEÓN	--	--	--	--	--	--	--	--	--	--	--	--	--	--
Ávila	--	--	--	--	--	--	--	--	--	--	--	--	--	--
Burgos	--	--	--	--	--	--	--	--	--	--	--	--	--	--
León	--	--	--	--	--	--	--	--	--	--	--	--	--	--
Palencia	--	--	--	--	--	--	--	--	--	--	--	--	--	--
Salamanca	--	--	--	--	--	--	--	--	--	--	--	--	--	--
Segovia	--	--	--	--	--	--	--	--	--	--	--	--	--	--
Soria	--	--	--	--	--	--	--	--	--	--	--	--	--	--
Valladolid	--	--	--	--	--	--	--	--	--	--	--	--	--	--
Zamora	--	--	--	--	--	--	--	--	--	--	--	--	--	--
CATALUÑA	--	--	--	--	--	--	--	--	--	--	--	--	--	--
Barcelona	--	--	--	--	--	--	--	--	--	--	--	--	--	--
Girona	--	--	--	--	--	--	--	--	--	--	--	--	--	--
Lleida	--	--	--	--	--	--	--	--	--	--	--	--	--	--
Tarragona	--	--	--	--	--	--	--	--	--	--	--	--	--	--
COMUNIDAD VALENCIANA	--	--	--	--	--	--	--	--	--	--	--	--	--	--
Alicante	--	--	--	--	--	--	--	--	--	--	--	--	--	--
Castellón	--	--	--	--	--	--	--	--	--	--	--	--	--	--
Valencia	--	--	--	--	--	--	--	--	--	--	--	--	--	--
EXTREMADURA	--	--	--	--	--	--	--	--	--	--	--	--	--	--
Badajoz	--	--	--	--	--	--	--	--	--	--	--	--	--	--
Cáceres	--	--	--	--	--	--	--	--	--	--	--	--	--	--
GALICIA	--	--	--	--	--	--	--	--	--	--	--	--	--	--
La Coruña	--	--	--	--	--	--	--	--	--	--	--	--	--	--
Lugo	--	--	--	--	--	--	--	--	--	--	--	--	--	--
Orense	--	--	--	--	--	--	--	--	--	--	--	--	--	--
Pontevedra	--	--	--	--	--	--	--	--	--	--	--	--	--	--
LA RIOJA	--	--	--	--	--	--	--	--	--	--	--	--	--	--
MADRID	--	--	--	--	--	--	--	--	--	--	--	--	--	--
MURCIA	--	--	--	--	--	--	--	--	--	--	--	--	--	--
NAVARRA	--	--	--	--	--	--	--	--	--	--	--	--	--	--
PAÍS VASCO	1.222	540	853	360	448	180	405	180	369	180	181	79	188	101
Álava	316	167	181	88	114	49	67	39	135	79	75	39	60	40
Guipúzcoa	395	179	282	134	136	66	146	68	113	45	47	17	66	28
Vizcaya	511	194	390	138	198	65	192	73	121	56	59	23	62	33
CEUTA Y MELILLA	--	--	--	--	--	--	--	--	--	--	--	--	--	--
Ceuta	--	--	--	--	--	--	--	--	--	--	--	--	--	--
Melilla	--	--	--	--	--	--	--	--	--	--	--	--	--	--

Nota: Este alumnado repetidor figura incluido en el alumnado matriculado de los cuadros anteriores.
(*) La cifra del Total General no corresponde al Total Nacional, ya que falta el dato de Andalucía.

**11.1. ALUMNADO MATRICULADO, POR SEXO, EDAD, Y CICLO.
TODOS LOS CENTROS.**

**BACHILLERATO
EXPERIMENTAL**

EDAD Y SEXO	TOTAL	PRIMER CICLO	SEGUNDO CICLO
TOTAL GENERAL	46.174	25.904	20.270
De 14 años	6.838	6.838	—
De 15 años	10.502	10.502	—
De 16 años	11.882	5.832	6.050
De 17 años	9.472	1.875	7.597
De 18 años	4.191	316	3.875
De 19 años	1.695	39	1.656
De 20 y más años	1.594	502	1.092
MUJERES	21.317	10.826	10.491
De 14 años	2.972	2.972	—
De 15 años	4.404	4.404	—
De 16 años	5.361	2.244	3.117
De 17 años	4.654	744	3.910
De 18 años	2.149	141	2.008
De 19 años	876	9	867
De 20 y más años	901	312	589

**11.2. ALUMNADO MATRICULADO, POR SEXO, EDAD, Y CICLO.
CENTROS PÚBLICOS.**

EDAD Y SEXO	TOTAL	PRIMER CICLO	SEGUNDO CICLO
TOTAL GENERAL	31.860	16.815	15.045
De 14 años	3.831	3.831	—
De 15 años	6.382	6.382	—
De 16 años	8.536	4.282	4.254
De 17 años	6.855	1.509	5.346
De 18 años	3.288	280	3.008
De 19 años	1.454	34	1.420
De 20 y más años	1.514	497	1.017
MUJERES	14.874	6.903	7.971
De 14 años	1.709	1.709	—
De 15 años	2.581	2.581	—
De 16 años	3.851	1.590	2.261
De 17 años	3.405	584	2.821
De 18 años	1.709	119	1.590
De 19 años	747	9	738
De 20 y más años	872	311	561

**11.3. ALUMNADO MATRICULADO, POR SEXO, EDAD, Y CICLO.
CENTROS PRIVADOS.**

**BACHILLERATO
EXPERIMENTAL**

EDAD Y SEXO	TOTAL	PRIMER CICLO	SEGUNDO CICLO
TOTAL GENERAL	14.314	9.089	5.225
De 14 años	3.007	3.007	—
De 15 años	4.120	4.120	—
De 16 años	3.346	1.550	1.796
De 17 años	2.617	366	2.251
De 18 años	903	36	867
De 19 años	241	5	236
De 20 y más años	80	5	75
MUJERES	6.443	3.923	2.520
De 14 años	1.263	1.263	—
De 15 años	1.823	1.823	—
De 16 años	1.510	654	856
De 17 años	1.249	160	1.089
De 18 años	440	22	418
De 19 años	129	—	129
De 20 y más años	29	1	28

**12. ALUMNADO SEGÚN EL IDIOMA EXTRANJERO
OBLIGATORIO QUE CURSA, POR TITULARIDAD.**

**BACHILLERATO
EXPERIMENTAL**

COMUNIDADES AUTÓNOMAS Y PROVINCIAS	TOTAL			INGLÉS			FRANCÉS		
	Total (*)	Pública (*)	Privada	Total (*)	Pública (*)	Privada	Total (*)	Pública (*)	Privada
TOTAL GENERAL	45.663	31.327	14.336	44.078	29.767	14.311	1.585	1.560	25
ANDALUCÍA	9.619	8.321	1.298	8.867	7.569	1.298	752	752	—
Almería	829	829	—	728	728	—	101	101	—
Cádiz	1.884	1.610	274	1.829	1.555	274	55	55	—
Córdoba	506	365	141	322	181	141	184	184	—
Granada	867	771	96	847	751	96	20	20	—
Huelva	586	487	99	528	429	99	58	58	—
Jaén	1.057	630	427	1.031	604	427	26	26	—
Málaga	1.800	1.709	91	1.690	1.599	91	110	110	—
Sevilla	2.090	1.920	170	1.892	1.722	170	198	198	—
ARAGÓN	86	86	—	67	67	—	19	19	—
Huesca	3	3	—	3	3	—	—	—	—
Teruel	3	3	—	3	3	—	—	—	—
Zaragoza	80	80	—	61	61	—	19	19	—
ASTURIAS	67	67	—	64	64	—	3	3	—
BALEARES	237	237	—	221	221	—	16	16	—
CANARIAS	—	—	—
Las Palmas	—	—	—
Santa Cruz de Tenerife	—	—	—
CANTABRIA	2	2	—	2	2	—	—	—	—
CASTILLA - LA MANCHA	14	14	—	14	14	—	—	—	—
Albacete	—	—	—	—	—	—	—	—	—
Ciudad Real	14	14	—	14	14	—	—	—	—
Cuenca	—	—	—	—	—	—	—	—	—
Guadalajara	—	—	—	—	—	—	—	—	—
Toledo	—	—	—	—	—	—	—	—	—
CASTILLA Y LEÓN	69	69	—	69	69	—	—	—	—
Ávila	—	—	—	—	—	—	—	—	—
Burgos	—	—	—	—	—	—	—	—	—
León	18	18	—	18	18	—	—	—	—
Palencia	1	1	—	1	1	—	—	—	—
Salamanca	29	29	—	29	29	—	—	—	—
Segovia	2	2	—	2	2	—	—	—	—
Soria	2	2	—	2	2	—	—	—	—
Valladolid	17	17	—	17	17	—	—	—	—
Zamora	—	—	—	—	—	—	—	—	—
CATALUÑA	—	—	—	—	—	—	—	—	—
Barcelona	—	—	—	—	—	—	—	—	—
Girona	—	—	—	—	—	—	—	—	—
Lleida	—	—	—	—	—	—	—	—	—
Tarragona	—	—	—	—	—	—	—	—	—
COMUNIDAD VALENCIANA	—	—	—	—	—	—	—	—	—
Alicante	—	—	—	—	—	—	—	—	—
Castellón	—	—	—	—	—	—	—	—	—
Valencia	—	—	—	—	—	—	—	—	—
EXTREMADURA	10	10	—	10	10	—	—	—	—
Badajoz	10	10	—	10	10	—	—	—	—
Cáceres	—	—	—	—	—	—	—	—	—
GALICIA	197	197	—	162	162	—	35	35	—
La Coruña	126	126	—	106	106	—	20	20	—
Lugo	—	—	—	—	—	—	—	—	—
Orense	71	71	—	56	56	—	15	15	—
Pontevedra	—	—	—	—	—	—	—	—	—
LA RIOJA	2	2	—	2	2	—	—	—	—
MADRID	173	173	—	169	169	—	4	4	—
MURCIA	—	—	—	—	—	—	—	—	—
NAVARRA	4.552	4.552	—	4.308	4.308	—	244	244	—
PAÍS VASCO	30.619	17.581	13.038	30.110	17.097	13.013	509	484	25
Álava	6.247	2.147	4.100	6.231	2.131	4.100	16	16	—
Guipúzcoa	11.983	7.483	4.500	11.494	7.016	4.478	489	467	22
Vizcaya	12.389	7.951	4.438	12.385	7.950	4.435	4	1	3
CEUTA Y MELILLA	16	16	—	13	13	—	3	3	—
Ceuta	16	16	—	13	13	—	3	3	—
Melilla	—	—	—	—	—	—	—	—	—

(*) La cifra del Total General no corresponde al Total Nacional, ya que falta el dato de Canarias.

**13. ALUMNADO QUE TERMINÓ BACHILLERATO EXPERIMENTAL
EN EL CURSO ACADÉMICO ANTERIOR, POR TITULARIDAD
Y SEXO.**

**BACHILLERATO
EXPERIMENTAL**

COMUNIDADES AUTÓNOMAS Y PROVINCIAS	TOTAL			PÚBLICA			PRIVADA		
	TOTAL	Hombres	Mujeres	TOTAL	Hombres	Mujeres	TOTAL	Hombres	Mujeres
TOTAL GENERAL	6.854	3.067	3.787	5.163	2.260	2.903	1.691	807	884
ANDALUCÍA	1.186	510	676	1.035	437	598	151	73	78
Almería	105	47	58	105	47	58	—	—	—
Cádiz	178	76	102	140	58	82	38	18	20
Córdoba	56	25	31	53	23	30	3	2	1
Granada	108	43	65	85	32	53	23	11	12
Huelva	55	20	35	52	18	34	3	2	1
Jaén	135	61	74	85	36	49	50	25	25
Málaga	264	116	148	258	114	144	6	2	4
Sevilla	285	122	163	257	109	148	28	13	15
ARAGÓN	575	222	353	575	222	353	—	—	—
Huesca	7	1	6	7	1	6	—	—	—
Teruel	44	21	23	44	21	23	—	—	—
Zaragoza	524	200	324	524	200	324	—	—	—
ASTURIAS	261	120	141	261	120	141	—	—	—
BALEARES	215	103	112	215	103	112	—	—	—
CANARIAS	115	36	79	115	36	79	—	—	—
Las Palmas	35	10	25	35	10	25	—	—	—
Santa Cruz de Tenerife	80	26	54	80	26	54	—	—	—
CANTABRIA	46	22	24	46	22	24	—	—	—
CASTILLA - LA MANCHA	113	52	61	113	52	61	—	—	—
Albacete	71	30	41	71	30	41	—	—	—
Ciudad Real	—	—	—	—	—	—	—	—	—
Cuenca	—	—	—	—	—	—	—	—	—
Guadalajara	—	—	—	—	—	—	—	—	—
Toledo	42	22	20	42	22	20	—	—	—
CASTILLA Y LEÓN	606	273	333	592	261	331	14	12	2
Ávila	10	2	8	10	2	8	—	—	—
Burgos	44	22	22	44	22	22	—	—	—
León	218	100	118	218	100	118	—	—	—
Palencia	52	23	29	52	23	29	—	—	—
Salamanca	51	21	30	51	21	30	—	—	—
Segovia	49	20	29	49	20	29	—	—	—
Soria	12	1	11	12	1	11	—	—	—
Valladolid	163	78	85	149	66	83	14	12	2
Zamora	7	6	1	7	6	1	—	—	—
CATALUÑA	—	—	—	—	—	—	—	—	—
Barcelona	—	—	—	—	—	—	—	—	—
Girona	—	—	—	—	—	—	—	—	—
Lleida	—	—	—	—	—	—	—	—	—
Tarragona	—	—	—	—	—	—	—	—	—
COMUNIDAD VALENCIANA	430	195	235	271	124	147	159	71	88
Alicante	132	68	64	132	68	64	—	—	—
Castellón	29	7	22	20	3	17	9	4	5
Valencia	269	120	149	119	53	66	150	67	83
EXTREMADURA	102	46	56	102	46	56	—	—	—
Badajoz	92	43	49	92	43	49	—	—	—
Cáceres	10	3	7	10	3	7	—	—	—
GALICIA	95	43	52	95	43	52	—	—	—
La Coruña	83	38	45	83	38	45	—	—	—
Lugo	—	—	—	—	—	—	—	—	—
Orense	12	5	7	12	5	7	—	—	—
Pontevedra	—	—	—	—	—	—	—	—	—
LA RIOJA	22	9	13	22	9	13	—	—	—
MADRID	784	339	445	530	238	292	254	101	153
MURCIA	50	24	26	50	24	26	—	—	—
NAVARRA	211	77	134	211	77	134	—	—	—
PAÍS VASCO	1.991	976	1.015	878	426	452	1.113	550	563
Álava	492	192	300	93	38	55	399	154	245
Guipúzcoa	936	488	448	436	233	203	500	255	245
Vizcaya	563	296	267	349	155	194	214	141	73
CEUTA Y MELILLA	52	20	32	52	20	32	—	—	—
Ceuta	47	19	28	47	19	28	—	—	—
Melilla	5	1	4	5	1	4	—	—	—

I.3.3. EDUCACIÓN SECUNDARIA OBLIGATORIA

**1. NÚMERO DE CENTROS QUE IMPARTEN
EDUCACIÓN SECUNDARIA OBLIGATORIA,
POR TITULARIDAD.**

EDUCACIÓN SECUNDARIA OBLIGATORIA

COMUNIDADES AUTÓNOMAS Y PROVINCIAS	TOTAL	PÚBLICA	PRIVADA
TOTAL GENERAL	743	695	48
ANDALUCÍA	177	162	15
Almería	14	14	—
Cádiz	31	30	1
Córdoba	9	7	2
Granada	15	14	1
Huelva	10	9	1
Jaén	23	18	5
Málaga	36	34	2
Sevilla	39	36	3
ARAGÓN	31	31	—
Huesca	5	5	—
Teruel	7	7	—
Zaragoza	19	19	—
ASTURIAS	34	34	—
BALEARES	27	27	—
CANARIAS	20	20	—
Las Palmas	12	12	—
Santa Cruz de Tenerife	8	8	—
CANTABRIA	14	14	—
CASTILLA - LA MANCHA	56	56	—
Albacete	14	14	—
Ciudad Real	16	16	—
Cuenca	9	9	—
Guadalajara	7	7	—
Toledo	10	10	—
CASTILLA Y LEÓN	69	67	2
Ávila	4	4	—
Burgos	12	11	1
León	14	14	—
Palencia	6	6	—
Salamanca	3	3	—
Segovia	5	5	—
Soria	7	7	—
Valladolid	13	12	1
Zamora	5	5	—
CATALUÑA	84	71	13
Barcelona	70	58	12
Girona	9	8	1
Lleida	3	3	—
Tarragona	2	2	—
COMUNIDAD VALENCIANA	43	38	5
Alicante	17	17	—
Castellón	6	5	1
Valencia	20	16	4
EXTREMADURA	28	28	—
Badajoz	19	19	—
Cáceres	9	9	—
GALICIA	60	55	5
La Coruña	22	18	4
Lugo	12	11	1
Orense	4	4	—
Pontevedra	22	22	—
LA RIOJA	2	2	—
MADRID	69	61	8
MURCIA	26	26	—
NAVARRA	—	—	—
PAÍS VASCO	—	—	—
Álava	—	—	—
Guipúzcoa	—	—	—
Vizcaya	—	—	—
CEUTA Y MELILLA	3	3	—
Ceuta	2	2	—
Melilla	1	1	—

**2. ALUMNADO MATRICULADO, POR CICLO Y CURSO.
TODOS LOS CENTROS. AMBOS SEXOS.**

EDUCACIÓN SECUNDARIA OBLIGATORIA

COMUNIDADES AUTONOMAS Y PROVINCIAS	TOTAL	PRIMER CICLO			SEGUNDO CICLO		
		Total	Primero	Segundo	Total	Tercero	Cuarto
TOTAL GENERAL	180.352	9.640	4.713	4.927	170.712	106.234	64.478
ANDALUCÍA	47.438	1.602	754	848	45.836	28.282	17.554
Almería	3.691	235	117	118	3.456	2.026	1.430
Cádiz	10.396	136	58	78	10.260	6.364	3.896
Córdoba	1.641	215	113	102	1.426	796	630
Granada	3.618	123	62	61	3.495	2.047	1.448
Huelva	2.836	237	88	149	2.599	1.604	995
Jaén	4.620	231	110	121	4.389	2.628	1.761
Málaga	10.396	316	154	162	10.080	6.263	3.817
Sevilla	10.240	109	52	57	10.131	6.554	3.577
ARAGÓN	6.188	391	167	224	5.797	3.434	2.363
Huesca	773	—	—	—	773	440	333
Teruel	1.206	—	—	—	1.206	692	514
Zaragoza	4.209	391	167	224	3.818	2.302	1.516
ASTURIAS	9.871	473	235	238	9.398	5.578	3.820
BALEARES	8.683	—	—	—	8.683	5.479	3.204
CANARIAS	2.821	—	—	—	2.821	2.124	697
Las Palmas	1.813	—	—	—	1.813	1.462	351
Santa Cruz de Tenerife	1.008	—	—	—	1.008	662	346
CANTABRIA	3.624	—	—	—	3.624	2.215	1.409
CASTILLA - LA MANCHA	10.121	446	214	232	9.675	6.365	3.310
Albacete	3.063	—	—	—	3.063	1.870	1.193
Ciudad Real	2.489	—	—	—	2.489	1.566	923
Cuenca	1.087	242	121	121	845	508	337
Guadalajara	1.206	—	—	—	1.206	851	355
Toledo	2.276	204	93	111	2.072	1.570	502
CASTILLA Y LEÓN	14.652	421	202	219	14.231	8.758	5.473
Ávila	694	138	74	64	556	451	105
Burgos	1.565	109	51	58	1.456	863	593
León	4.128	—	—	—	4.128	2.666	1.462
Palencia	1.240	—	—	—	1.240	708	532
Salamanca	714	—	—	—	714	432	282
Segovia	796	—	—	—	796	421	375
Soria	1.122	174	77	97	948	538	410
Valladolid	3.509	—	—	—	3.509	2.035	1.474
Zamora	884	—	—	—	884	644	240
CATALUÑA	21.401	4.954	2.483	2.471	16.447	9.400	7.047
Barcelona	18.721	4.313	2.195	2.118	14.408	8.236	6.172
Girona	1.823	218	106	112	1.605	873	732
Lleida	474	163	68	95	311	193	118
Tarragona	383	260	114	146	123	98	25
COMUNIDAD VALENCIANA	9.103	—	—	—	9.103	5.647	3.456
Alicante	4.266	—	—	—	4.266	2.717	1.549
Castellón	871	—	—	—	871	497	374
Valencia	3.966	—	—	—	3.966	2.433	1.533
EXTREMADURA	7.598	245	125	120	7.353	4.587	2.766
Badajoz	5.535	245	125	120	5.290	3.258	2.032
Cáceres	2.063	—	—	—	2.063	1.329	734
GALICIA	9.109	507	238	269	8.602	5.935	2.667
La Coruña	4.131	324	154	170	3.807	2.622	1.185
Lugo	1.689	77	37	40	1.612	949	663
Orense	433	—	—	—	433	252	181
Pontevedra	2.856	106	47	59	2.750	2.112	638
LA RIOJA	451	261	107	154	190	119	71
MADRID	21.480	82	37	45	21.398	13.385	8.013
MURCIA	7.040	258	151	107	6.782	4.387	2.395
NAVARRA	—	—	—	—	—	—	—
PAÍS VASCO	—	—	—	—	—	—	—
Álava	—	—	—	—	—	—	—
Guipúzcoa	—	—	—	—	—	—	—
Vizcaya	—	—	—	—	—	—	—
CEUTA Y MELILLA	772	—	—	—	772	539	233
Ceuta	613	—	—	—	613	380	233
Melilla	159	—	—	—	159	159	—

**3. ALUMNADO MATRICULADO, POR CICLO Y CURSO.
TODOS LOS CENTROS. MUJERES.**

EDUCACIÓN SECUNDARIA OBLIGATORIA

COMUNIDADES AUTÓNOMAS Y PROVINCIAS	TOTAL	PRIMER CICLO			SEGUNDO CICLO		
		Total	Primero	Segundo	Total	Tercero	Cuarto
TOTAL GENERAL	87.905	4.277	2.114	2.163	83.628	50.859	32.769
ANDALUCÍA	23.587	672	306	366	22.915	13.764	9.151
Almería	1.713	95	48	47	1.618	961	657
Cádiz	5.004	24	11	13	4.980	2.967	2.013
Córdoba	872	117	46	71	755	412	343
Granada	1.693	51	27	24	1.642	905	737
Huelva	1.488	96	37	59	1.392	838	554
Jaén	2.279	92	45	47	2.187	1.263	924
Málaga	5.377	148	69	79	5.229	3.197	2.032
Sevilla	5.161	49	23	26	5.112	3.221	1.891
ARAGÓN	3.090	175	76	99	2.915	1.680	1.235
Huesca	395	—	—	—	395	219	176
Teruel	549	—	—	—	549	281	268
Zaragoza	2.146	175	76	99	1.971	1.180	791
ASTURIAS	4.723	217	113	104	4.506	2.566	1.940
BALEARES	4.260	—	—	—	4.260	2.588	1.672
CANARIAS	1.573	—	—	—	1.573	1.174	399
Las Palmas	1.028	—	—	—	1.028	822	206
Santa Cruz de Tenerife	545	—	—	—	545	352	193
CANTABRIA	1.837	—	—	—	1.837	1.077	760
CASTILLA - LA MANCHA	5.211	219	108	111	4.992	3.187	1.805
Albacete	1.690	—	—	—	1.690	1.018	672
Ciudad Real	1.276	—	—	—	1.276	757	519
Cuenca	523	126	70	56	397	243	154
Guadalajara	579	—	—	—	579	400	179
Toledo	1.143	93	38	55	1.050	769	281
CASTILLA Y LEÓN	7.332	201	105	96	7.131	4.279	2.852
Ávila	401	69	36	33	332	263	69
Burgos	765	54	31	23	711	395	316
León	2.122	—	—	—	2.122	1.334	788
Palencia	572	—	—	—	572	322	250
Salamanca	311	—	—	—	311	189	122
Segovia	388	—	—	—	388	218	170
Soria	517	78	38	40	439	228	211
Valladolid	1.834	—	—	—	1.834	1.042	792
Zamora	422	—	—	—	422	288	134
CATALUÑA	9.731	2.186	1.113	1.073	7.545	4.307	3.238
Barcelona	8.497	1.902	972	930	6.595	3.761	2.834
Girona	838	84	44	40	754	412	342
Lleida	216	69	28	41	147	96	51
Tarragona	180	131	69	62	49	38	11
COMUNIDAD VALENCIANA	4.573	—	—	—	4.573	2.758	1.815
Alicante	2.152	—	—	—	2.152	1.303	849
Castellón	392	—	—	—	392	210	182
Valencia	2.029	—	—	—	2.029	1.245	784
EXTREMADURA	3.966	126	56	70	3.840	2.391	1.449
Badajoz	2.965	126	56	70	2.839	1.752	1.087
Cáceres	1.001	—	—	—	1.001	639	362
GALICIA	3.705	224	102	122	3.481	2.352	1.129
La Coruña	1.770	163	71	92	1.607	1.075	532
Lugo	688	25	14	11	663	361	302
Orense	118	—	—	—	118	58	60
Pontevedra	1.129	36	17	19	1.093	858	235
LA RIOJA	218	113	50	63	105	67	38
MADRID	10.148	36	17	19	10.112	6.222	3.890
MURCIA	3.596	108	68	40	3.488	2.218	1.270
NAVARRA	—	—	—	—	—	—	—
PAÍS VASCO	—	—	—	—	—	—	—
Álava	—	—	—	—	—	—	—
Guipúzcoa	—	—	—	—	—	—	—
Vizcaya	—	—	—	—	—	—	—
CEUTA Y MELILLA	355	—	—	—	355	229	126
Ceuta	298	—	—	—	298	172	126
Melilla	57	—	—	—	57	57	—

**4. ALUMNADO MATRICULADO, POR CICLO Y CURSO.
CENTROS PÚBLICOS. AMBOS SEXOS.**

EDUCACIÓN SECUNDARIA OBLIGATORIA

COMUNIDADES AUTÓNOMAS Y PROVINCIAS	TOTAL	PRIMER CICLO			SEGUNDO CICLO		
		Total	Primero	Segundo	Total	Tercero	Cuarto
TOTAL GENERAL	168.070	6.542	3.218	3.324	161.528	101.176	60.352
ANDALUCÍA	43.401	1.371	644	727	42.030	26.124	15.906
Almería	3.691	235	117	118	3.456	2.026	1.430
Cádiz	9.993	136	58	78	9.857	6.154	3.703
Córdoba	1.294	215	113	102	1.079	609	470
Granada	3.434	123	62	61	3.311	1.941	1.370
Huelva	2.526	237	88	149	2.289	1.439	850
Jaén	2.891	—	—	—	2.891	1.788	1.103
Málaga	9.874	316	154	162	9.558	5.929	3.629
Sevilla	9.698	109	52	57	9.589	6.238	3.351
ARAGÓN	6.188	391	167	224	5.797	3.434	2.363
Huesca	773	—	—	—	773	440	333
Teruel	1.206	—	—	—	1.206	692	514
Zaragoza	4.209	391	167	224	3.818	2.302	1.516
ASTURIAS	9.871	473	235	238	9.398	5.578	3.820
BALEARES	8.683	—	—	—	8.683	5.479	3.204
CANARIAS	2.821	—	—	—	2.821	2.124	697
Las Palmas	1.813	—	—	—	1.813	1.462	351
Santa Cruz de Tenerife	1.008	—	—	—	1.008	662	346
CANTABRIA	3.624	—	—	—	3.624	2.215	1.409
CASTILLA - LA MANCHA	10.121	446	214	232	9.675	6.365	3.310
Albacete	3.063	—	—	—	3.063	1.870	1.193
Ciudad Real	2.489	—	—	—	2.489	1.566	923
Cuenca	1.087	242	121	121	845	508	337
Guadalajara	1.206	—	—	—	1.206	851	355
Toledo	2.276	204	93	111	2.072	1.570	502
CASTILLA Y LEÓN	14.531	421	202	219	14.110	8.701	5.409
Ávila	694	138	74	64	556	451	105
Burgos	1.550	109	51	58	1.441	863	578
León	4.128	—	—	—	4.128	2.666	1.462
Palencia	1.240	—	—	—	1.240	708	532
Salamanca	714	—	—	—	714	432	282
Segovia	796	—	—	—	796	421	375
Soria	1.122	174	77	97	948	538	410
Valladolid	3.403	—	—	—	3.403	1.978	1.425
Zamora	884	—	—	—	884	644	240
CATALUÑA	15.980	2.570	1.326	1.244	13.410	7.725	5.685
Barcelona	13.481	2.076	1.109	967	11.405	6.595	4.810
Girona	1.642	71	35	36	1.571	839	732
Lleida	474	163	68	95	311	193	118
Tarragona	383	260	114	146	123	98	25
COMUNIDAD VALENCIANA	8.329	—	—	—	8.329	5.234	3.095
Alicante	4.266	—	—	—	4.266	2.717	1.549
Castellón	817	—	—	—	817	466	351
Valencia	3.246	—	—	—	3.246	2.051	1.195
EXTREMADURA	7.598	245	125	120	7.353	4.587	2.766
Badajoz	5.535	245	125	120	5.290	3.258	2.032
Cáceres	2.063	—	—	—	2.063	1.329	734
GALICIA	8.266	106	47	59	8.160	5.706	2.454
La Coruña	3.451	—	—	—	3.451	2.432	1.019
Lugo	1.526	—	—	—	1.526	910	616
Orense	433	—	—	—	433	252	181
Pontevedra	2.856	106	47	59	2.750	2.112	638
LA RIOJA	451	261	107	154	190	119	71
MADRID	20.394	—	—	—	20.394	12.859	7.535
MURCIA	7.040	258	151	107	6.782	4.387	2.395
NAVARRA	—	—	—	—	—	—	—
PAÍS VASCO	—	—	—	—	—	—	—
Álava	—	—	—	—	—	—	—
Guipúzcoa	—	—	—	—	—	—	—
Vizcaya	—	—	—	—	—	—	—
CEUTA Y MELILLA	772	—	—	—	772	539	233
Ceuta	613	—	—	—	613	380	233
Melilla	159	—	—	—	159	159	—

**5. ALUMNADO MATRICULADO, POR CICLO Y CURSO.
CENTROS PÚBLICOS. MUJERES.**

EDUCACIÓN SECUNDARIA OBLIGATORIA

COMUNIDADES AUTÓNOMAS Y PROVINCIAS	TOTAL	PRIMER CICLO			SEGUNDO CICLO		
		Total	Primero	Segundo	Total	Tercero	Cuarto
TOTAL GENERAL	82.383	2.951	1.479	1.472	79.432	48.562	30.870
ANDALUCÍA	21.709	580	261	319	21.129	12.799	8.330
Almería	1.713	95	48	47	1.618	961	657
Cádiz	4.801	24	11	13	4.777	2.864	1.913
Córdoba	664	117	46	71	547	301	246
Granada	1.644	51	27	24	1.593	881	712
Huelva	1.385	96	37	59	1.289	789	500
Jaén	1.482	—	—	—	1.482	891	591
Málaga	5.131	148	69	79	4.983	3.044	1.939
Sevilla	4.889	49	23	26	4.840	3.068	1.772
ARAGÓN	3.090	175	76	99	2.915	1.680	1.235
Huesca	395	—	—	—	395	219	176
Teruel	549	—	—	—	549	281	268
Zaragoza	2.146	175	76	99	1.971	1.180	791
ASTURIAS	4.723	217	113	104	4.506	2.566	1.940
BALEARES	4.260	—	—	—	4.260	2.588	1.672
CANARIAS	1.573	—	—	—	1.573	1.174	399
Las Palmas	1.028	—	—	—	1.028	822	206
Santa Cruz de Tenerife	545	—	—	—	545	352	193
CANTABRIA	1.837	—	—	—	1.837	1.077	760
CASTILLA - LA MANCHA	5.211	219	108	111	4.992	3.187	1.805
Albacete	1.690	—	—	—	1.690	1.018	672
Ciudad Real	1.276	—	—	—	1.276	757	519
Cuenca	523	126	70	56	397	243	154
Guadalajara	579	—	—	—	579	400	179
Toledo	1.143	93	38	55	1.050	769	281
CASTILLA Y LEÓN	7.293	201	105	96	7.092	4.255	2.837
Ávila	401	69	36	33	332	263	69
Burgos	759	54	31	23	705	395	310
León	2.122	—	—	—	2.122	1.334	788
Palencia	572	—	—	—	572	322	250
Salamanca	311	—	—	—	311	189	122
Segovia	388	—	—	—	388	218	170
Soria	517	78	38	40	439	228	211
Valladolid	1.801	—	—	—	1.801	1.018	783
Zamora	422	—	—	—	422	288	134
CATALUÑA	7.358	1.176	625	551	6.182	3.536	2.646
Barcelona	6.188	945	513	432	5.243	3.001	2.242
Girona	774	31	15	16	743	401	342
Lleida	216	69	28	41	147	96	51
Tarragona	180	131	69	62	49	38	11
COMUNIDAD VALENCIANA	4.186	—	—	—	4.186	2.546	1.640
Alicante	2.152	—	—	—	2.152	1.303	849
Castellón	360	—	—	—	360	193	167
Valencia	1.674	—	—	—	1.674	1.050	624
EXTREMADURA	3.966	126	56	70	3.840	2.391	1.449
Badajoz	2.965	126	56	70	2.839	1.752	1.087
Cáceres	1.001	—	—	—	1.001	639	362
GALICIA	3.349	36	17	19	3.313	2.260	1.053
La Coruña	1.484	—	—	—	1.484	1.001	483
Lugo	618	—	—	—	618	343	275
Orense	118	—	—	—	118	58	60
Pontevedra	1.129	36	17	19	1.093	858	235
LA RIOJA	218	113	50	63	105	67	38
MADRID	9.659	—	—	—	9.659	5.989	3.670
MURCIA	3.596	108	68	40	3.488	2.218	1.270
NAVARRA	—	—	—	—	—	—	—
PAÍS VASCO	—	—	—	—	—	—	—
Álava	—	—	—	—	—	—	—
Guipúzcoa	—	—	—	—	—	—	—
Vizcaya	—	—	—	—	—	—	—
CEUTA Y MELILLA	355	—	—	—	355	229	126
Ceuta	298	—	—	—	298	172	126
Melilla	57	—	—	—	57	57	—

**6. ALUMNADO MATRICULADO, POR CICLO Y CURSO.
CENTROS PRIVADOS. AMBOS SEXOS.**

EDUCACIÓN SECUNDARIA OBLIGATORIA

COMUNIDADES AUTÓNOMAS Y PROVINCIAS	TOTAL	PRIMER CICLO			SEGUNDO CICLO		
		Total	Primero	Segundo	Total	Tercero	Cuarto
TOTAL GENERAL	12.282	3.098	1.495	1.603	9.184	5.058	4.126
ANDALUCÍA	4.037	231	110	121	3.806	2.158	1.648
Almería	—	—	—	—	—	—	—
Cádiz	403	—	—	—	403	210	193
Córdoba	347	—	—	—	347	187	160
Granada	184	—	—	—	184	106	78
Huelva	310	—	—	—	310	165	145
Jaén	1.729	231	110	121	1.498	840	658
Málaga	522	—	—	—	522	334	188
Sevilla	542	—	—	—	542	316	226
ARAGÓN	—	—	—	—	—	—	—
Huesca	—	—	—	—	—	—	—
Teruel	—	—	—	—	—	—	—
Zaragoza	—	—	—	—	—	—	—
ASTURIAS	—	—	—	—	—	—	—
BALEARES	—	—	—	—	—	—	—
CANARIAS	—	—	—	—	—	—	—
Las Palmas	—	—	—	—	—	—	—
Santa Cruz de Tenerife	—	—	—	—	—	—	—
CANTABRIA	—	—	—	—	—	—	—
CASTILLA - LA MANCHA	—	—	—	—	—	—	—
Albacete	—	—	—	—	—	—	—
Ciudad Real	—	—	—	—	—	—	—
Cuenca	—	—	—	—	—	—	—
Guadalajara	—	—	—	—	—	—	—
Toledo	—	—	—	—	—	—	—
CASTILLA Y LEÓN	121	—	—	—	121	57	64
Ávila	—	—	—	—	—	—	—
Burgos	15	—	—	—	15	—	15
León	—	—	—	—	—	—	—
Palencia	—	—	—	—	—	—	—
Salamanca	—	—	—	—	—	—	—
Segovia	—	—	—	—	—	—	—
Soria	—	—	—	—	—	—	—
Valladolid	106	—	—	—	106	57	49
Zamora	—	—	—	—	—	—	—
CATALUÑA	5.421	2.384	1.157	1.227	3.037	1.675	1.362
Barcelona	5.240	2.237	1.086	1.151	3.003	1.641	1.362
Girona	181	147	71	76	34	34	—
Lleida	—	—	—	—	—	—	—
Tarragona	—	—	—	—	—	—	—
COMUNIDAD VALENCIANA	774	—	—	—	774	413	361
Alicante	—	—	—	—	—	—	—
Castellón	54	—	—	—	54	31	23
Valencia	720	—	—	—	720	382	338
EXTREMADURA	—	—	—	—	—	—	—
Badajoz	—	—	—	—	—	—	—
Cáceres	—	—	—	—	—	—	—
GALICIA	843	401	191	210	442	229	213
La Coruña	680	324	154	170	356	190	166
Lugo	163	77	37	40	86	39	47
Orense	—	—	—	—	—	—	—
Pontevedra	—	—	—	—	—	—	—
LA RIOJA	—	—	—	—	—	—	—
MADRID	1.086	82	37	45	1.004	526	478
MURCIA	—	—	—	—	—	—	—
NAVARRA	—	—	—	—	—	—	—
PAÍS VASCO	—	—	—	—	—	—	—
Álava	—	—	—	—	—	—	—
Guipúzcoa	—	—	—	—	—	—	—
Vizcaya	—	—	—	—	—	—	—
CEUTA Y MELILLA	—	—	—	—	—	—	—
Ceuta	—	—	—	—	—	—	—
Melilla	—	—	—	—	—	—	—

7. ALUMNADO MATRICULADO, POR CICLO Y CURSO.
CENTROS PRIVADOS. MUJERES.

EDUCACIÓN SECUNDARIA OBLIGATORIA

COMUNIDADES AUTÓNOMAS Y PROVINCIAS	TOTAL	PRIMER CICLO			SEGUNDO CICLO		
		Total	Primero	Segundo	Total	Tercero	Cuarto
TOTAL GENERAL	5.522	1.326	635	691	4.196	2.297	1.899
ANDALUCÍA	1.878	92	45	47	1.786	965	821
Almería	—	—	—	—	—	—	—
Cádiz	203	—	—	—	203	103	100
Córdoba	208	—	—	—	208	111	97
Granada	49	—	—	—	49	24	25
Huelva	103	—	—	—	103	49	54
Jaén	797	92	45	47	705	372	333
Málaga	246	—	—	—	246	153	93
Sevilla	272	—	—	—	272	153	119
ARAGÓN	—	—	—	—	—	—	—
Huesca	—	—	—	—	—	—	—
Teruel	—	—	—	—	—	—	—
Zaragoza	—	—	—	—	—	—	—
ASTURIAS	—	—	—	—	—	—	—
BALEARES	—	—	—	—	—	—	—
CANARIAS	—	—	—	—	—	—	—
Las Palmas	—	—	—	—	—	—	—
Santa Cruz de Tenerife	—	—	—	—	—	—	—
CANTABRIA	—	—	—	—	—	—	—
CASTILLA - LA MANCHA	—	—	—	—	—	—	—
Albacete	—	—	—	—	—	—	—
Ciudad Real	—	—	—	—	—	—	—
Cuenca	—	—	—	—	—	—	—
Guadalajara	—	—	—	—	—	—	—
Toledo	—	—	—	—	—	—	—
CASTILLA Y LEÓN	39	—	—	—	39	24	15
Ávila	—	—	—	—	—	—	—
Burgos	6	—	—	—	6	—	6
León	—	—	—	—	—	—	—
Palencia	—	—	—	—	—	—	—
Salamanca	—	—	—	—	—	—	—
Segovia	—	—	—	—	—	—	—
Soria	—	—	—	—	—	—	—
Valladolid	33	—	—	—	33	24	9
Zamora	—	—	—	—	—	—	—
CATALUÑA	2.373	1.010	488	522	1.363	771	592
Barcelona	2.309	957	459	498	1.352	760	592
Girona	64	53	29	24	11	11	—
Lleida	—	—	—	—	—	—	—
Tarragona	—	—	—	—	—	—	—
COMUNIDAD VALENCIANA	387	—	—	—	387	212	175
Alicante	—	—	—	—	—	—	—
Castellón	32	—	—	—	32	17	15
Valencia	355	—	—	—	355	195	160
EXTREMADURA	—	—	—	—	—	—	—
Badajoz	—	—	—	—	—	—	—
Cáceres	—	—	—	—	—	—	—
GALICIA	356	188	85	103	168	92	76
La Coruña	286	163	71	92	123	74	49
Lugo	70	25	14	11	45	18	27
Orense	—	—	—	—	—	—	—
Pontevedra	—	—	—	—	—	—	—
LA RIOJA	—	—	—	—	—	—	—
MADRID	489	36	17	19	453	233	220
MURCIA	—	—	—	—	—	—	—
NAVARRA	—	—	—	—	—	—	—
PAÍS VASCO	—	—	—	—	—	—	—
Álava	—	—	—	—	—	—	—
Guipúzcoa	—	—	—	—	—	—	—
Vizcaya	—	—	—	—	—	—	—
CEUTA Y MELILLA	—	—	—	—	—	—	—
Ceuta	—	—	—	—	—	—	—
Melilla	—	—	—	—	—	—	—

8. ALUMNADO REPETIDOR, POR CICLO, CURSO Y SEXO. TODOS LOS CENTROS.

COMUNIDADES AUTÓNOMAS Y PROVINCIAS	TOTAL		PRIMER CICLO (*)		SEGUNDO CICLO					
	Total	Mujeres	Total	Mujeres	Total		Tercero		Cuarto	
					Total	Mujeres	Total	Mujeres	Total	Mujeres
TOTAL GENERAL (1)	10.988	4.667	136	35	10.852	4.632	9.629	4.080	1.223	552
ANDALUCÍA
Almería
Cádiz
Córdoba
Granada
Huelva
Jaén
Málaga
Sevilla
ARAGÓN	501	220	—	—	501	220	501	220	—	—
Huesca	87	43	—	—	87	43	87	43	—	—
Teruel	101	41	—	—	101	41	101	41	—	—
Zaragoza	313	136	—	—	313	136	313	136	—	—
ASTURIAS	798	326	—	—	798	326	798	326	—	—
BALEARES	1.021	436	—	—	1.021	436	1.021	436	—	—
CANARIAS	172	79	—	—	172	79	172	79	—	—
Las Palmas	109	53	—	—	109	53	109	53	—	—
Santa Cruz de Tenerife	63	26	—	—	63	26	63	26	—	—
CANTABRIA	435	186	—	—	435	186	435	186	—	—
CASTILLA - LA MANCHA	594	267	—	—	594	267	594	267	—	—
Albacete	166	88	—	—	166	88	166	88	—	—
Ciudad Real	209	89	—	—	209	89	209	89	—	—
Cuenca	25	5	—	—	25	5	25	5	—	—
Guadalajara	104	41	—	—	104	41	104	41	—	—
Toledo	90	44	—	—	90	44	90	44	—	—
CASTILLA Y LEÓN	1.277	543	—	—	1.277	543	1.277	543	—	—
Ávila	74	28	—	—	74	28	74	28	—	—
Burgos	101	43	—	—	101	43	101	43	—	—
León	318	118	—	—	318	118	318	118	—	—
Palencia	108	48	—	—	108	48	108	48	—	—
Salamanca	84	38	—	—	84	38	84	38	—	—
Segovia	73	41	—	—	73	41	73	41	—	—
Soria	59	11	—	—	59	11	59	11	—	—
Valladolid	369	174	—	—	369	174	369	174	—	—
Zamora	91	42	—	—	91	42	91	42	—	—
CATALUÑA	1.255	528	136	35	1.119	493	195	76	924	417
Barcelona	1.097	473	130	33	967	440	173	71	794	369
Girona	140	46	—	—	140	46	15	2	125	44
Lleida	4	2	—	—	4	2	2	1	2	1
Tarragona	14	7	6	2	8	5	5	2	3	3
COMUNIDAD VALENCIANA	1.249	519	—	—	1.249	519	950	384	299	135
Alicante	540	239	—	—	540	239	408	177	132	62
Castellón	146	52	—	—	146	52	125	41	21	11
Valencia	563	228	—	—	563	228	417	166	146	62
EXTREMADURA	622	298	—	—	622	298	622	298	—	—
Badajoz	427	216	—	—	427	216	427	216	—	—
Cáceres	195	82	—	—	195	82	195	82	—	—
GALICIA	386	120	—	—	386	120	386	120	—	—
La Coruña	186	78	—	—	186	78	186	78	—	—
Lugo	61	15	—	—	61	15	61	15	—	—
Orense	29	7	—	—	29	7	29	7	—	—
Pontevedra	110	20	—	—	110	20	110	20	—	—
LA RIOJA	8	5	—	—	8	5	8	5	—	—
MADRID	2.070	855	—	—	2.070	855	2.070	855	—	—
MURCIA	568	274	—	—	568	274	568	274	—	—
NAVARRA	—	—	—	—	—	—	—	—	—	—
PAÍS VASCO	—	—	—	—	—	—	—	—	—	—
Álava	—	—	—	—	—	—	—	—	—	—
Guipúzcoa	—	—	—	—	—	—	—	—	—	—
Vizcaya	—	—	—	—	—	—	—	—	—	—
CEUTA Y MELILLA	32	11	—	—	32	11	32	11	—	—
Ceuta	32	11	—	—	32	11	32	11	—	—
Melilla	—	—	—	—	—	—	—	—	—	—

Nota: Este alumnado repetidor figura incluido en el alumnado matriculado por curso de los cuadros anteriores.

(*) Se refiere al alumnado que no supera la evaluación del Primer Ciclo.

(1) Esta cifra no corresponde al Total Nacional, ya que falta el dato de Andalucía.

9. ALUMNADO REPETIDOR, POR CICLO, CURSO Y SEXO. CENTROS PÚBLICOS.

EDUCACIÓN SECUNDARIA OBLIGATORIA

COMUNIDADES AUTÓNOMAS Y PROVINCIAS	TOTAL		PRIMER CICLO (*)		SEGUNDO CICLO					
	Total	Mujeres	Total	Mujeres	Total		Tercero		Cuarto	
					Total	Mujeres	Total	Mujeres	Total	Mujeres
TOTAL GENERAL (1)	10.598	4.518	96	28	10.502	4.490	9.452	4.009	1.050	481
ANDALUCÍA
Almería
Cádiz
Córdoba
Granada
Huelva
Jaén
Málaga
Sevilla
ARAGÓN	501	220	—	—	501	220	501	220	—	—
Huesca	87	43	—	—	87	43	87	43	—	—
Teruel	101	41	—	—	101	41	101	41	—	—
Zaragoza	313	136	—	—	313	136	313	136	—	—
ASTURIAS	798	326	—	—	798	326	798	326	—	—
BALEARES	1.021	436	—	—	1.021	436	1.021	436	—	—
CANARIAS	172	79	—	—	172	79	172	79	—	—
Las Palmas	109	53	—	—	109	53	109	53	—	—
Santa Cruz de Tenerife	63	26	—	—	63	26	63	26	—	—
CANTABRIA	435	186	—	—	435	186	435	186	—	—
CASTILLA - LA MANCHA	594	267	—	—	594	267	594	267	—	—
Albacete	166	88	—	—	166	88	166	88	—	—
Ciudad Real	209	89	—	—	209	89	209	89	—	—
Cuenca	25	5	—	—	25	5	25	5	—	—
Guadalajara	104	41	—	—	104	41	104	41	—	—
Toledo	90	44	—	—	90	44	90	44	—	—
CASTILLA Y LEÓN	1.261	538	—	—	1.261	538	1.261	538	—	—
Ávila	74	28	—	—	74	28	74	28	—	—
Burgos	101	43	—	—	101	43	101	43	—	—
León	318	118	—	—	318	118	318	118	—	—
Palencia	108	48	—	—	108	48	108	48	—	—
Salamanca	84	38	—	—	84	38	84	38	—	—
Segovia	73	41	—	—	73	41	73	41	—	—
Soria	59	11	—	—	59	11	59	11	—	—
Valladolid	353	169	—	—	353	169	353	169	—	—
Zamora	91	42	—	—	91	42	91	42	—	—
CATALUÑA	1.037	442	96	28	941	414	140	54	801	360
Barcelona	879	387	90	26	789	361	118	49	671	312
Girona	140	46	—	—	140	46	15	2	125	44
Lleida	4	2	—	—	4	2	2	1	2	1
Tarragona	14	7	6	2	8	5	5	2	3	3
COMUNIDAD VALENCIANA	1.137	476	—	—	1.137	476	888	355	249	121
Alicante	540	239	—	—	540	239	408	177	132	62
Castellón	142	49	—	—	142	49	122	38	20	11
Valencia	455	188	—	—	455	188	358	140	97	48
EXTREMADURA	622	298	—	—	622	298	622	298	—	—
Badajoz	427	216	—	—	427	216	427	216	—	—
Cáceres	195	82	—	—	195	82	195	82	—	—
GALICIA	383	120	—	—	383	120	383	120	—	—
La Coruña	184	78	—	—	184	78	184	78	—	—
Lugo	60	15	—	—	60	15	60	15	—	—
Orense	29	7	—	—	29	7	29	7	—	—
Pontevedra	110	20	—	—	110	20	110	20	—	—
LA RIOJA	8	5	—	—	8	5	8	5	—	—
MADRID	2.029	840	—	—	2.029	840	2.029	840	—	—
MURCIA	568	274	—	—	568	274	568	274	—	—
NAVARRA	—	—	—	—	—	—	—	—	—	—
PAÍS VASCO	—	—	—	—	—	—	—	—	—	—
Álava	—	—	—	—	—	—	—	—	—	—
Guipúzcoa	—	—	—	—	—	—	—	—	—	—
Vizcaya	—	—	—	—	—	—	—	—	—	—
CEUTA Y MELILLA	32	11	—	—	32	11	32	11	—	—
Ceuta	32	11	—	—	32	11	32	11	—	—
Melilla	—	—	—	—	—	—	—	—	—	—

Nota: Este alumnado repetidor figura incluido en el alumnado matriculado por curso de los cuadros anteriores.

(*) Se refiere al alumnado que no supera la evaluación del Primer Ciclo.

(1) Esta cifra no corresponde al Total Nacional, ya que falta el dato de Andalucía.

10. ALUMNADO REPETIDOR, POR CICLO, CURSO Y SEXO. CENTROS PRIVADOS.

EDUCACIÓN SECUNDARIA OBLIGATORIA

COMUNIDADES AUTÓNOMAS Y PROVINCIAS	TOTAL		PRIMER CICLO (*)		SEGUNDO CICLO					
	Total	Mujeres	Total	Mujeres	Total		Tercero		Cuarto	
					Total	Mujeres	Total	Mujeres	Total	Mujeres
TOTAL GENERAL (1)	390	149	40	7	350	142	177	71	173	71
ANDALUCÍA
Almería	—	—	—	—	—	—	—	—	—	—
Cádiz
Córdoba
Granada
Huelva
Jaén
Málaga
Sevilla
ARAGÓN	—	—	—	—	—	—	—	—	—	—
Huesca	—	—	—	—	—	—	—	—	—	—
Teruel	—	—	—	—	—	—	—	—	—	—
Zaragoza	—	—	—	—	—	—	—	—	—	—
ASTURIAS	—	—	—	—	—	—	—	—	—	—
BALEARES	—	—	—	—	—	—	—	—	—	—
CANARIAS	—	—	—	—	—	—	—	—	—	—
Las Palmas	—	—	—	—	—	—	—	—	—	—
Santa Cruz de Tenerife	—	—	—	—	—	—	—	—	—	—
CANTABRIA	—	—	—	—	—	—	—	—	—	—
CASTILLA - LA MANCHA	—	—	—	—	—	—	—	—	—	—
Albacete	—	—	—	—	—	—	—	—	—	—
Ciudad Real	—	—	—	—	—	—	—	—	—	—
Cuenca	—	—	—	—	—	—	—	—	—	—
Guadalajara	—	—	—	—	—	—	—	—	—	—
Toledo	—	—	—	—	—	—	—	—	—	—
CASTILLA Y LEÓN	16	5	—	—	16	5	16	5	—	—
Ávila	—	—	—	—	—	—	—	—	—	—
Burgos	—	—	—	—	—	—	—	—	—	—
León	—	—	—	—	—	—	—	—	—	—
Palencia	—	—	—	—	—	—	—	—	—	—
Salamanca	—	—	—	—	—	—	—	—	—	—
Segovia	—	—	—	—	—	—	—	—	—	—
Soria	—	—	—	—	—	—	—	—	—	—
Valladolid	16	5	—	—	16	5	16	5	—	—
Zamora	—	—	—	—	—	—	—	—	—	—
CATALUÑA	218	86	40	7	178	79	55	22	123	57
Barcelona	218	86	40	7	178	79	55	22	123	57
Girona	—	—	—	—	—	—	—	—	—	—
Lleida	—	—	—	—	—	—	—	—	—	—
Tarragona	—	—	—	—	—	—	—	—	—	—
COMUNIDAD VALENCIANA	112	43	—	—	112	43	62	29	50	14
Alicante	—	—	—	—	—	—	—	—	—	—
Castellón	4	3	—	—	4	3	3	3	1	—
Valencia	108	40	—	—	108	40	59	26	49	14
EXTREMADURA	—	—	—	—	—	—	—	—	—	—
Badajoz	—	—	—	—	—	—	—	—	—	—
Cáceres	—	—	—	—	—	—	—	—	—	—
GALICIA	3	—	—	—	3	—	3	—	—	—
La Coruña	2	—	—	—	2	—	2	—	—	—
Lugo	1	—	—	—	1	—	1	—	—	—
Orense	—	—	—	—	—	—	—	—	—	—
Pontevedra	—	—	—	—	—	—	—	—	—	—
LA RIOJA	—	—	—	—	—	—	—	—	—	—
MADRID	41	15	—	—	41	15	41	15	—	—
MURCIA	—	—	—	—	—	—	—	—	—	—
NAVARRA	—	—	—	—	—	—	—	—	—	—
PAÍS VASCO	—	—	—	—	—	—	—	—	—	—
Álava	—	—	—	—	—	—	—	—	—	—
Guipúzcoa	—	—	—	—	—	—	—	—	—	—
Vizcaya	—	—	—	—	—	—	—	—	—	—
CEUTA Y MELILLA	—	—	—	—	—	—	—	—	—	—
Ceuta	—	—	—	—	—	—	—	—	—	—
Melilla	—	—	—	—	—	—	—	—	—	—

Nota: Este alumnado repetidor figura incluido en el alumnado matriculado por curso de los cuadros anteriores.

(*) Se refiere al alumnado que no supera la evaluación del Primer Ciclo.

(1) Esta cifra no corresponde al Total Nacional, ya que falta el dato de Andalucía.

**11.1. ALUMNADO MATRICULADO, POR SEXO,
EDAD Y CURSO. TODOS LOS CENTROS.**

EDUCACIÓN SECUNDARIA OBLIGATORIA

EDAD Y SEXO	TOTAL	Primero	Segundo	Tercero	Cuarto
TOTAL GENERAL	180.352	4.713	4.927	106.234	64.478
De 12 años	3.555	3.555	—	—	—
De 13 años	4.207	786	3.421	—	—
De 14 años	55.455	282	970	54.203	—
De 15 años	63.885	73	472	29.989	33.351
De 16 años	34.047	13	50	16.339	17.645
De 17 años	13.509	3	9	4.058	9.439
De 18 y más años	5.694	1	5	1.645	4.043
MUJERES	87.905	2.114	2.163	50.859	32.769
De 12 años	1.688	1.688	—	—	—
De 13 años	1.948	301	1.647	—	—
De 14 años	28.615	90	340	28.185	—
De 15 años	31.540	24	152	13.451	17.913
De 16 años	15.140	9	17	6.695	8.419
De 17 años	6.069	1	6	1.693	4.369
De 18 y más años	2.905	1	1	835	2.068

**11.2. ALUMNADO MATRICULADO, POR SEXO,
EDAD Y CURSO. CENTROS PÚBLICOS.**

EDAD Y SEXO	TOTAL	Primero	Segundo	Tercero	Cuarto
TOTAL GENERAL	168.070	3.218	3.324	101.176	60.352
De 12 años	2.282	2.282	—	—	—
De 13 años	2.728	603	2.125	—	—
De 14 años	52.122	250	724	51.148	—
De 15 años	60.078	68	420	28.713	30.877
De 16 años	32.475	12	43	15.782	16.638
De 17 años	12.910	2	8	3.949	8.951
De 18 y más años	5.475	1	4	1.584	3.886
MUJERES	82.383	1.479	1.472	48.562	30.870
De 12 años	1.125	1.125	—	—	—
De 13 años	1.296	244	1.052	—	—
De 14 años	27.073	78	264	26.731	—
De 15 años	29.810	23	136	12.898	16.753
De 16 años	14.484	8	14	6.489	7.973
De 17 años	5.801	—	6	1.644	4.151
De 18 y más años	2.794	1	—	800	1.993

**11.3. ALUMNADO MATRICULADO, POR SEXO,
EDAD Y CURSO. CENTROS PRIVADOS.**

EDUCACIÓN SECUNDARIA OBLIGATORIA

EDAD Y SEXO	TOTAL	Primero	Segundo	Tercero	Cuarto
TOTAL GENERAL	12.282	1.495	1.603	5.058	4.126
De 12 años	1.273	1.273	—	—	—
De 13 años	1.479	183	1.296	—	—
De 14 años	3.333	32	246	3.055	—
De 15 años	3.807	5	52	1.276	2.474
De 16 años	1.572	1	7	557	1.007
De 17 años	599	1	1	109	488
De 18 y más años	219	—	1	61	157
MUJERES	5.522	635	691	2.297	1.899
De 12 años	563	563	—	—	—
De 13 años	652	57	595	—	—
De 14 años	1.542	12	76	1.454	—
De 15 años	1.730	1	16	553	1.160
De 16 años	656	1	3	206	446
De 17 años	268	1	—	49	218
De 18 y más años	111	—	1	35	75

**13. ALUMNADO QUE CURSA IDIOMA EXTRANJERO
OPTATIVO, POR IDIOMA Y TITULARIDAD.**

EDUCACIÓN SECUNDARIA OBLIGATORIA

COMUNIDADES AUTÓNOMAS Y PROVINCIAS	TOTAL			INGLÉS			FRANCÉS			OTROS		
	Total	Pública	Privada	Total	Pública	Privada	Total	Pública	Privada	Total	Pública	Privada
TOTAL GENERAL	33.352	30.627	2.725	2.339	2.210	129	30.004	27.449	2.555	1.009	968	41
ANDALUCÍA	11.660	10.321	1.339	759	759	—	10.901	9.562	1.339	—	—	—
Almería	818	818	—	86	86	—	732	732	—	—	—	—
Cádiz	1.907	1.907	—	121	121	—	1.786	1.786	—	—	—	—
Córdoba	509	292	217	42	42	—	467	250	217	—	—	—
Granada	992	919	73	129	129	—	863	790	73	—	—	—
Huelva	486	426	60	—	—	—	486	426	60	—	—	—
Jaén	1.310	794	516	87	87	—	1.223	707	516	—	—	—
Málaga	2.973	2.939	34	222	222	—	2.751	2.717	34	—	—	—
Sevilla	2.665	2.226	439	72	72	—	2.593	2.154	439	—	—	—
ARAGÓN	1.128	1.128	—	187	187	—	941	941	—	—	—	—
Huesca	68	68	—	24	24	—	44	44	—	—	—	—
Teruel	197	197	—	—	—	—	197	197	—	—	—	—
Zaragoza	863	863	—	163	163	—	700	700	—	—	—	—
ASTURIAS	2.085	2.085	—	281	281	—	1.794	1.794	—	10	10	—
BALEARES	1.495	1.495	—	15	15	—	824	824	—	656	656	—
CANARIAS	599	599	—	—	—	—	406	406	—	193	193	—
Las Palmas	353	353	—	—	—	—	160	160	—	193	193	—
Santa Cruz de Tenerife	246	246	—	—	—	—	246	246	—	—	—	—
CANTABRIA	711	711	—	17	17	—	681	681	—	13	13	—
CASTILLA - LA MANCHA	2.169	2.169	—	315	315	—	1.850	1.850	—	4	4	—
Albacete	577	577	—	73	73	—	500	500	—	4	4	—
Ciudad Real	478	478	—	99	99	—	379	379	—	—	—	—
Cuenca	436	436	—	132	132	—	304	304	—	—	—	—
Guadalajara	105	105	—	—	—	—	105	105	—	—	—	—
Toledo	573	573	—	11	11	—	562	562	—	—	—	—
CASTILLA Y LEÓN	2.434	2.405	29	108	108	—	2.306	2.277	29	20	20	—
Ávila	65	65	—	5	5	—	60	60	—	—	—	—
Burgos	222	222	—	33	33	—	189	189	—	—	—	—
León	801	801	—	27	27	—	774	774	—	—	—	—
Palencia	136	136	—	13	13	—	123	123	—	—	—	—
Salamanca	65	65	—	—	—	—	65	65	—	—	—	—
Segovia	84	84	—	—	—	—	84	84	—	—	—	—
Soria	265	265	—	—	—	—	265	265	—	—	—	—
Valladolid	739	710	29	30	30	—	689	660	29	20	20	—
Zamora	57	57	—	—	—	—	57	57	—	—	—	—
CATALUÑA	833	322	511	1	1	—	798	321	477	34	—	34
Barcelona	354	58	296	1	1	—	353	57	296	—	—	—
Girona	215	—	215	—	—	—	181	—	181	34	—	34
Lleida	—	—	—	—	—	—	—	—	—	—	—	—
Tarragona	264	264	—	—	—	—	264	264	—	—	—	—
COMUNIDAD VALENCIANA	1.251	917	334	66	66	—	1.185	851	334	—	—	—
Alicante	551	551	—	59	59	—	492	492	—	—	—	—
Castellón	304	304	—	7	7	—	297	297	—	—	—	—
Valencia	396	62	334	—	—	—	396	62	334	—	—	—
EXTREMADURA	521	521	—	79	79	—	427	427	—	15	15	—
Badajoz	337	337	—	40	40	—	297	297	—	—	—	—
Cáceres	184	184	—	39	39	—	130	130	—	15	15	—
GALICIA	2.459	2.184	275	140	96	44	2.312	2.088	224	7	—	7
La Coruña	858	745	113	8	8	—	850	737	113	—	—	—
Lugo	592	430	162	58	14	44	527	416	111	7	—	7
Orense	143	143	—	46	46	—	97	97	—	—	—	—
Pontevedra	866	866	—	28	28	—	838	838	—	—	—	—
LA RIOJA	13	13	—	—	—	—	13	13	—	—	—	—
MADRID	4.284	4.047	237	161	76	85	4.066	3.914	152	57	57	—
MURCIA	1.458	1.458	—	135	135	—	1.323	1.323	—	—	—	—
NAVARRA	—	—	—	—	—	—	—	—	—	—	—	—
PAÍS VASCO	—	—	—	—	—	—	—	—	—	—	—	—
Álava	—	—	—	—	—	—	—	—	—	—	—	—
Guipúzcoa	—	—	—	—	—	—	—	—	—	—	—	—
Vizcaya	—	—	—	—	—	—	—	—	—	—	—	—
CEUTA Y MELILLA	252	252	—	75	75	—	177	177	—	—	—	—
Ceuta	93	93	—	18	18	—	75	75	—	—	—	—
Melilla	159	159	—	57	57	—	102	102	—	—	—	—

**14. ALUMNADO QUE PROMOCIONÓ EN EL
CURSO ACADÉMICO ANTERIOR, POR CICLO
Y TITULARIDAD. AMBOS SEXOS.**

EDUCACIÓN SECUNDARIA OBLIGATORIA

COMUNIDADES AUTÓNOMAS Y PROVINCIAS	PRIMER CICLO			SEGUNDO CICLO		
	TOTAL	Pública	Privada	TOTAL	Pública	Privada
TOTAL GENERAL	1.682	1.036	646	11.356	9.285	2.071
ANDALUCÍA (*)	561	474	87	6.541	5.593	948
Almería	105	105	—	470	470	—
Cádiz	60	60	—	1.491	1.332	159
Córdoba	62	62	—	339	247	92
Granada	30	30	—	555	479	76
Huelva	90	90	—	397	332	65
Jaén	87	—	87	780	492	288
Málaga	85	85	—	1.131	1.017	114
Sevilla	42	42	—	1.378	1.224	154
ARAGÓN	—	—	—	—	—	—
Huesca	—	—	—	—	—	—
Teruel	—	—	—	—	—	—
Zaragoza	—	—	—	—	—	—
ASTURIAS	—	—	—	—	—	—
BALEARES	—	—	—	—	—	—
CANARIAS	—	—	—	—	—	—
Las Palmas	—	—	—	—	—	—
Santa Cruz de Tenerife	—	—	—	—	—	—
CANTABRIA	—	—	—	—	—	—
CASTILLA - LA MANCHA	—	—	—	—	—	—
Albacete	—	—	—	—	—	—
Ciudad Real	—	—	—	—	—	—
Cuenca	—	—	—	—	—	—
Guadalajara	—	—	—	—	—	—
Toledo	—	—	—	—	—	—
CASTILLA Y LEÓN	—	—	—	—	—	—
Ávila	—	—	—	—	—	—
Burgos	—	—	—	—	—	—
León	—	—	—	—	—	—
Palencia	—	—	—	—	—	—
Salamanca	—	—	—	—	—	—
Segovia	—	—	—	—	—	—
Soria	—	—	—	—	—	—
Valladolid	—	—	—	—	—	—
Zamora	—	—	—	—	—	—
CATALUÑA	1.121	562	559	3.160	2.325	835
Barcelona	1.054	495	559	2.769	1.934	835
Girona	51	51	—	315	315	—
Lleida	—	—	—	61	61	—
Tarragona	16	16	—	15	15	—
COMUNIDAD VALENCIANA	—	—	—	1.655	1.367	288
Alicante	—	—	—	722	722	—
Castellón	—	—	—	173	143	30
Valencia	—	—	—	760	502	258
EXTREMADURA	—	—	—	—	—	—
Badajoz	—	—	—	—	—	—
Cáceres	—	—	—	—	—	—
GALICIA	—	—	—	—	—	—
La Coruña	—	—	—	—	—	—
Lugo	—	—	—	—	—	—
Orense	—	—	—	—	—	—
Pontevedra	—	—	—	—	—	—
LA RIOJA	—	—	—	—	—	—
MADRID	—	—	—	—	—	—
MURCIA	—	—	—	—	—	—
NAVARRA	—	—	—	—	—	—
PAÍS VASCO	—	—	—	—	—	—
Álava	—	—	—	—	—	—
Guipúzcoa	—	—	—	—	—	—
Vizcaya	—	—	—	—	—	—
CEUTA Y MELILLA	—	—	—	—	—	—
Ceuta	—	—	—	—	—	—
Melilla	—	—	—	—	—	—

(*) Los datos de Segundo Ciclo corresponden a un total de alumnado matriculado en cuarto, en el curso 1992-93, de 10.108 (8692 en centros públicos y 1416 en centros privados) que que figuraban incluidos en 2º curso de Primer Ciclo de Bachillerato Experimental en los datos publicados en el libro "Estadística de la Enseñanza en España 1992/93".

**15. ALUMNADO QUE PROMOCIONÓ EN EL
CURSO ACADÉMICO ANTERIOR, POR CICLO
Y TITULARIDAD. MUJERES.**

EDUCACIÓN SECUNDARIA OBLIGATORIA

COMUNIDADES AUTÓNOMAS Y PROVINCIAS	PRIMER CICLO			SEGUNDO CICLO		
	TOTAL	Pública	Privada	TOTAL	Pública	Privada
TOTAL GENERAL	782	525	257	5.832	4.841	991
ANDALUCÍA (*)	268	231	37	3.440	2.985	455
Almería	53	53	—	237	237	—
Cádiz	31	31	—	782	702	80
Córdoba	32	32	—	149	113	36
Granada	12	12	—	287	249	38
Huelva	50	50	—	227	194	33
Jaén	37	—	37	416	279	137
Málaga	43	43	—	610	563	47
Sevilla	10	10	—	732	648	84
ARAGÓN	—	—	—	—	—	—
Huesca	—	—	—	—	—	—
Teruel	—	—	—	—	—	—
Zaragoza	—	—	—	—	—	—
ASTURIAS	—	—	—	—	—	—
BALEARES	—	—	—	—	—	—
CANARIAS	—	—	—	—	—	—
Las Palmas	—	—	—	—	—	—
Santa Cruz de Tenerife	—	—	—	—	—	—
CANTABRIA	—	—	—	—	—	—
CASTILLA - LA MANCHA	—	—	—	—	—	—
Albacete	—	—	—	—	—	—
Ciudad Real	—	—	—	—	—	—
Cuenca	—	—	—	—	—	—
Guadalajara	—	—	—	—	—	—
Toledo	—	—	—	—	—	—
CASTILLA Y LEÓN	—	—	—	—	—	—
Ávila	—	—	—	—	—	—
Burgos	—	—	—	—	—	—
León	—	—	—	—	—	—
Palencia	—	—	—	—	—	—
Salamanca	—	—	—	—	—	—
Segovia	—	—	—	—	—	—
Soria	—	—	—	—	—	—
Valladolid	—	—	—	—	—	—
Zamora	—	—	—	—	—	—
CATALUÑA	514	294	220	1.464	1.074	390
Barcelona	477	257	220	1.253	863	390
Girona	28	28	—	168	168	—
Lleida	—	—	—	30	30	—
Tarragona	9	9	—	13	13	—
COMUNIDAD VALENCIANA	—	—	—	928	782	146
Alicante	—	—	—	414	414	—
Castellón	—	—	—	105	87	18
Valencia	—	—	—	409	281	128
EXTREMADURA	—	—	—	—	—	—
Badajoz	—	—	—	—	—	—
Cáceres	—	—	—	—	—	—
GALICIA	—	—	—	—	—	—
La Coruña	—	—	—	—	—	—
Lugo	—	—	—	—	—	—
Orense	—	—	—	—	—	—
Pontevedra	—	—	—	—	—	—
LA RIOJA	—	—	—	—	—	—
MADRID	—	—	—	—	—	—
MURCIA	—	—	—	—	—	—
NAVARRA	—	—	—	—	—	—
PAÍS VASCO	—	—	—	—	—	—
Álava	—	—	—	—	—	—
Guipúzcoa	—	—	—	—	—	—
Vizcaya	—	—	—	—	—	—
CEUTA Y MELILLA	—	—	—	—	—	—
Ceuta	—	—	—	—	—	—
Melilla	—	—	—	—	—	—

(*) Los datos de Segundo Ciclo corresponden a un total de alumnado matriculado en cuarto, en el curso 1992-93, de 5357 (4658 en centros públicos y 699 en centros privados) que figuraban incluidos en 2º curso de Primer Ciclo de Bachillerato Experimental en los datos publicados en el libro "Estadística de la Enseñanza en España 1992/93".

I.3.4. BACHILLERATO (L.O.G.S.E.)

**1. NÚMERO DE CENTROS QUE IMPARTEN
BACHILLERATO L.O.G.S.E., POR TITULARIDAD.**

BACHILLERATO L.O.G.S.E.

COMUNIDADES AUTÓNOMAS Y PROVINCIAS	TOTAL	PÚBLICA	PRIVADA
TOTAL GENERAL	304	289	15
ANDALUCÍA	—	—	—
Almería	—	—	—
Cádiz	—	—	—
Córdoba	—	—	—
Granada	—	—	—
Huelva	—	—	—
Jaén	—	—	—
Málaga	—	—	—
Sevilla	—	—	—
ARAGÓN	25	25	—
Huesca	6	6	—
Teruel	7	7	—
Zaragoza	12	12	—
ASTURIAS	21	21	—
BALEARES	22	22	—
CANARIAS	—	—	—
Las Palmas	—	—	—
Santa Cruz de Tenerife	—	—	—
CANTABRIA	8	8	—
CASTILLA - LA MANCHA	28	28	—
Albacete	10	10	—
Ciudad Real	8	8	—
Cuenca	3	3	—
Guadalajara	3	3	—
Toledo	4	4	—
CASTILLA Y LEÓN	49	48	1
Ávila	2	2	—
Burgos	7	7	—
León	10	10	—
Palencia	5	5	—
Salamanca	3	3	—
Segovia	5	5	—
Soria	6	6	—
Valladolid	8	7	1
Zamora	3	3	—
CATALUÑA	42	37	5
Barcelona	34	29	5
Girona	5	5	—
Lleida	2	2	—
Tarragona	1	1	—
COMUNIDAD VALENCIANA	28	24	4
Alicante	10	10	—
Castellón	6	5	1
Valencia	12	9	3
EXTREMADURA	14	14	—
Badajoz	10	10	—
Cáceres	4	4	—
GALICIA	3	2	1
La Coruña	2	1	1
Lugo	—	—	—
Orense	—	—	—
Pontevedra	1	1	—
LA RIOJA	2	2	—
MADRID	35	31	4
MURCIA	14	14	—
NAVARRA	—	—	—
PAÍS VASCO	10	10	—
Álava	1	1	—
Guipúzcoa	4	4	—
Vizcaya	5	5	—
CEUTA Y MELILLA	3	3	—
Ceuta	2	2	—
Melilla	1	1	—

**2. ALUMNADO MATRICULADO, POR CURSO Y MODALIDAD.
TODOS LOS CENTROS. AMBOS SEXOS.**

BACHILLERATO L.O.G.S.E.

COMUNIDADES AUTÓNOMAS Y PROVINCIAS	TOTAL	PRIMERO					SEGUNDO				
		TOTAL	MODALIDAD				TOTAL	MODALIDAD			
			Artes	Ciencias de la Naturaleza y de la Salud	Humanidades y Ciencias Sociales	Tecnología		Artes	Ciencias de la Naturaleza y de la Salud	Humanidades y Ciencias Sociales	Tecnología
TOTAL GENERAL	33.108	23.063	1.463	7.940	9.486	4.174	10.045	1.023	3.143	4.158	1.721
ANDALUCÍA	—	—	—	—	—	—	—	—	—	—	—
Almería	—	—	—	—	—	—	—	—	—	—	—
Cádiz	—	—	—	—	—	—	—	—	—	—	—
Córdoba	—	—	—	—	—	—	—	—	—	—	—
Granada	—	—	—	—	—	—	—	—	—	—	—
Huelva	—	—	—	—	—	—	—	—	—	—	—
Jaén	—	—	—	—	—	—	—	—	—	—	—
Málaga	—	—	—	—	—	—	—	—	—	—	—
Sevilla	—	—	—	—	—	—	—	—	—	—	—
ARAGÓN	2.436	1.500	137	482	621	260	936	121	287	382	146
Huesca	388	260	25	29	135	71	128	16	19	66	27
Teruel	404	223	15	70	93	45	181	16	64	79	22
Zaragoza	1.644	1.017	97	383	393	144	627	89	204	237	97
ASTURIAS	2.484	1.841	68	633	736	404	643	83	123	288	149
BALEARES	2.646	1.935	152	535	913	335	711	37	219	330	125
CANARIAS	—	—	—	—	—	—	—	—	—	—	—
Las Palmas	—	—	—	—	—	—	—	—	—	—	—
Santa Cruz de Tenerife	—	—	—	—	—	—	—	—	—	—	—
CANTABRIA	873	626	32	256	213	125	247	—	84	99	64
CASTILLA - LA MANCHA	2.410	1.604	105	495	767	237	806	90	256	367	93
Albacete	1.065	770	—	284	397	89	295	—	130	154	11
Ciudad Real	609	377	66	47	185	79	232	54	—	124	54
Cuenca	261	154	—	41	61	52	107	—	51	28	28
Guadalajara	162	132	—	52	63	17	30	—	11	19	—
Toledo	313	171	39	71	61	—	142	36	64	42	—
CASTILLA Y LEÓN	4.620	3.128	280	1.161	1.187	500	1.492	184	539	590	179
Ávila	79	62	25	—	20	17	17	17	—	—	—
Burgos	309	169	44	87	38	—	140	43	72	25	—
León	1.420	965	41	418	400	106	455	33	194	186	42
Palencia	440	317	24	61	137	95	123	18	16	70	19
Salamanca	547	409	26	101	164	118	138	—	37	73	28
Segovia	307	211	31	61	74	45	96	10	36	36	14
Soria	381	223	14	112	73	24	158	23	57	55	23
Valladolid	967	656	60	306	240	50	311	25	127	119	40
Zamora	170	116	15	15	41	45	54	15	—	26	13
CATALUÑA	5.363	3.389	215	870	1.257	1.047	1.974	149	539	774	512
Barcelona	4.801	2.982	215	764	1.168	835	1.819	149	480	741	449
Girona	402	313	—	75	75	163	89	—	38	20	31
Lleida	131	79	—	20	11	48	52	—	14	6	32
Tarragona	29	15	—	11	3	1	14	—	7	7	—
COMUNIDAD VALENCIANA	2.803	1.757	65	718	778	196	1.046	7	377	557	105
Alicante	1.114	724	22	294	318	90	390	—	154	175	61
Castellón	304	157	—	65	67	25	147	—	56	80	11
Valencia	1.385	876	43	359	393	81	509	7	167	302	33
EXTREMADURA	1.703	1.366	36	535	551	244	337	19	92	151	75
Badajoz	1.381	1.081	36	491	456	98	300	19	92	133	56
Cáceres	322	285	—	44	95	146	37	—	—	18	19
GALICIA	89	89	—	32	32	25	—	—	—	—	—
La Coruña	68	68	—	21	27	20	—	—	—	—	—
Lugo	—	—	—	—	—	—	—	—	—	—	—
Orense	—	—	—	—	—	—	—	—	—	—	—
Pontevedra	21	21	—	11	5	5	—	—	—	—	—
LA RIOJA	155	103	49	35	19	—	52	52	—	—	—
MADRID	4.247	2.829	244	973	1.194	418	1.418	253	454	497	214
MURCIA	1.466	1.183	64	399	489	231	283	22	118	89	54
NAVARRA	—	—	—	—	—	—	—	—	—	—	—
PAÍS VASCO	1.458	1.458	—	674	643	141	—	—	—	—	—
Álava	140	140	—	37	63	40	—	—	—	—	—
Guipúzcoa	412	412	—	205	184	23	—	—	—	—	—
Vizcaya	906	906	—	432	396	78	—	—	—	—	—
CEUTA Y MELILLA	355	255	16	142	86	11	100	6	55	34	5
Ceuta	319	225	—	128	86	11	94	—	55	34	5
Melilla	36	30	16	14	—	—	6	6	—	—	—

**3. ALUMNADO MATRICULADO, POR CURSO Y MODALIDAD.
 TODOS LOS CENTROS. MUJERES.**

BACHILLERATO L.O.G.S.E.

COMUNIDADES AUTÓNOMAS Y PROVINCIAS	TOTAL	PRIMERO					SEGUNDO				
		TOTAL	MODALIDAD				TOTAL	MODALIDAD			
			Artes	Ciencias de la Naturaleza y de la Salud	Humanidades y Ciencias Sociales	Tecnología		Artes	Ciencias de la Naturaleza y de la Salud	Humanidades y Ciencias Sociales	Tecnología
TOTAL GENERAL	17.619	12.270	913	4.153	6.393	811	5.349	601	1.619	2.781	348
ANDALUCÍA	—	—	—	—	—	—	—	—	—	—	—
Almería	—	—	—	—	—	—	—	—	—	—	—
Cádiz	—	—	—	—	—	—	—	—	—	—	—
Córdoba	—	—	—	—	—	—	—	—	—	—	—
Granada	—	—	—	—	—	—	—	—	—	—	—
Huelva	—	—	—	—	—	—	—	—	—	—	—
Jaén	—	—	—	—	—	—	—	—	—	—	—
Málaga	—	—	—	—	—	—	—	—	—	—	—
Sevilla	—	—	—	—	—	—	—	—	—	—	—
ARAGÓN	1.371	835	99	237	444	55	536	79	157	268	32
Huesca	207	146	18	16	94	18	61	7	6	44	4
Teruel	248	134	12	42	70	10	114	12	43	51	8
Zaragoza	916	555	69	179	280	27	361	60	108	173	20
ASTURIAS	1.290	937	41	376	451	69	353	52	79	198	24
BALEARES	1.345	985	84	264	610	27	360	10	114	225	11
CANARIAS	—	—	—	—	—	—	—	—	—	—	—
Las Palmas	—	—	—	—	—	—	—	—	—	—	—
Santa Cruz de Tenerife	—	—	—	—	—	—	—	—	—	—	—
CANTABRIA	450	327	21	149	146	11	123	—	44	75	4
CASTILLA - LA MANCHA	1.327	885	59	249	508	69	442	51	140	244	7
Albacete	615	450	—	138	275	37	165	—	75	90	—
Ciudad Real	340	209	38	30	120	21	131	31	—	96	4
Cuenca	103	58	—	18	36	4	45	—	26	16	3
Guadalajara	92	70	—	30	33	7	22	—	7	15	—
Toledo	177	98	21	33	44	—	79	20	32	27	—
CASTILLA Y LEÓN	2.456	1.641	176	611	797	57	815	112	284	390	29
Ávila	45	32	12	—	16	4	13	13	—	—	—
Burgos	201	110	28	52	30	—	91	29	45	17	—
León	763	518	27	207	276	8	245	22	91	129	3
Palencia	206	146	13	24	94	15	60	8	5	45	2
Salamanca	210	147	17	37	92	1	63	—	20	42	1
Segovia	178	126	23	46	47	10	52	6	25	21	—
Soria	218	126	10	66	47	3	92	11	39	36	6
Valladolid	544	379	37	169	166	7	165	13	59	83	10
Zamora	91	57	9	10	29	9	34	10	—	17	7
CATALUÑA	2.811	1.784	144	444	877	319	1.027	92	239	529	167
Barcelona	2.477	1.553	144	399	800	210	924	92	205	501	126
Girona	240	175	—	29	65	81	65	—	23	19	23
Lleida	71	43	—	7	9	27	28	—	6	4	18
Tarragona	23	13	—	9	3	1	10	—	5	5	—
COMUNIDAD VALENCIANA	1.570	1.016	41	388	551	36	554	—	179	348	27
Alicante	643	426	16	166	233	11	217	—	80	114	23
Castellón	163	96	—	39	50	7	67	—	23	43	1
Valencia	764	494	25	183	268	18	270	—	76	191	3
EXTREMADURA	853	688	15	267	348	58	165	11	49	93	12
Badajoz	732	582	15	242	303	22	150	11	49	81	9
Cáceres	121	106	—	25	45	36	15	—	—	12	3
GALICIA	20	20	—	8	11	1	—	—	—	—	—
La Coruña	6	6	—	—	6	—	—	—	—	—	—
Lugo	—	—	—	—	—	—	—	—	—	—	—
Orense	—	—	—	—	—	—	—	—	—	—	—
Pontevedra	14	14	—	8	5	1	—	—	—	—	—
LA RIOJA	102	73	35	27	11	—	29	29	—	—	—
MADRID	2.205	1.477	152	484	794	47	728	151	240	316	21
MURCIA	806	636	34	205	349	48	170	14	72	70	14
NAVARRA	—	—	—	—	—	—	—	—	—	—	—
PAÍS VASCO	814	814	—	361	440	13	—	—	—	—	—
Álava	72	72	—	22	45	5	—	—	—	—	—
Guipúzcoa	218	218	—	95	117	6	—	—	—	—	—
Vizcaya	524	524	—	244	278	2	—	—	—	—	—
CEUTA Y MELILLA	199	152	12	83	56	1	47	—	22	25	—
Ceuta	173	126	—	69	56	1	47	—	22	25	—
Melilla	26	26	12	14	—	—	—	—	—	—	—

4. ALUMNADO MATRICULADO, POR CURSO Y MODALIDAD.
CENTROS PÚBLICOS. AMBOS SEXOS.

BACHILLERATO L.O.G.S.E.

COMUNIDADES AUTÓNOMAS Y PROVINCIAS	TOTAL	PRIMERO					SEGUNDO				
		TOTAL	MODALIDAD				TOTAL	MODALIDAD			
			Artes	Ciencias de la Naturaleza y de la Salud	Humanidades y Ciencias Sociales	Tecnología		Artes	Ciencias de la Naturaleza y de la Salud	Humanidades y Ciencias Sociales	Tecnología
TOTAL GENERAL	30.215	21.533	1.403	7.551	8.860	3.719	8.682	970	2.718	3.561	1.433
ANDALUCÍA	—	—	—	—	—	—	—	—	—	—	—
Almería	—	—	—	—	—	—	—	—	—	—	—
Cádiz	—	—	—	—	—	—	—	—	—	—	—
Córdoba	—	—	—	—	—	—	—	—	—	—	—
Granada	—	—	—	—	—	—	—	—	—	—	—
Huelva	—	—	—	—	—	—	—	—	—	—	—
Jaén	—	—	—	—	—	—	—	—	—	—	—
Málaga	—	—	—	—	—	—	—	—	—	—	—
Sevilla	—	—	—	—	—	—	—	—	—	—	—
ARAGÓN	2.436	1.500	137	482	621	260	936	121	287	382	146
Huesca	388	260	25	29	135	71	128	16	19	66	27
Teruel	404	223	15	70	93	45	181	16	64	79	22
Zaragoza	1.644	1.017	97	383	393	144	627	89	204	237	97
ASTURIAS	2.484	1.841	68	633	736	404	643	83	123	288	149
BALEARES	2.646	1.935	152	535	913	335	711	37	219	330	125
CANARIAS	—	—	—	—	—	—	—	—	—	—	—
Las Palmas	—	—	—	—	—	—	—	—	—	—	—
Santa Cruz de Tenerife	—	—	—	—	—	—	—	—	—	—	—
CANTABRIA	873	626	32	256	213	125	247	—	84	99	64
CASTILLA - LA MANCHA	2.410	1.604	105	495	767	237	806	90	256	367	93
Albacete	1.065	770	—	284	397	89	295	—	130	154	11
Ciudad Real	609	377	66	47	185	79	232	54	—	124	54
Cuenca	261	154	—	41	61	52	107	—	51	28	28
Guadalajara	162	132	—	52	63	17	30	—	11	19	—
Toledo	313	171	39	71	61	—	142	36	64	42	—
CASTILLA Y LEÓN	4.570	3.101	280	1.161	1.187	473	1.469	184	539	590	156
Ávila	79	62	25	—	20	17	17	17	—	—	—
Burgos	309	169	44	87	38	—	140	43	72	25	—
León	1.420	965	41	418	400	106	455	33	194	186	42
Palencia	440	317	24	61	137	95	123	18	16	70	19
Salamanca	547	409	26	101	164	118	138	—	37	73	28
Segovia	307	211	31	61	74	45	96	10	36	36	14
Soria	381	223	14	112	73	24	158	23	57	55	23
Valladolid	917	629	60	306	240	23	288	25	127	119	17
Zamora	170	116	15	15	41	45	54	15	—	26	13
CATALUÑA	3.820	2.543	164	666	954	759	1.277	96	324	506	351
Barcelona	3.258	2.136	164	560	865	547	1.122	96	265	473	288
Girona	402	313	—	75	75	163	89	—	38	20	31
Lleida	131	79	—	20	11	48	52	—	14	6	32
Tarragona	29	15	—	11	3	1	14	—	7	7	—
COMUNIDAD VALENCIANA	2.293	1.489	65	647	630	147	804	7	318	407	72
Alicante	1.114	724	22	294	318	90	390	—	154	175	61
Castellón	263	132	—	65	42	25	131	—	56	64	11
Valencia	916	633	43	288	270	32	283	7	108	168	—
EXTREMADURA	1.703	1.366	36	535	551	244	337	19	92	151	75
Badajoz	1.381	1.081	36	491	456	98	300	19	92	133	56
Cáceres	322	285	—	44	95	146	37	—	—	18	19
GALICIA	34	34	—	18	11	5	—	—	—	—	—
La Coruña	13	13	—	7	6	—	—	—	—	—	—
Lugo	—	—	—	—	—	—	—	—	—	—	—
Orense	—	—	—	—	—	—	—	—	—	—	—
Pontevedra	21	21	—	11	5	5	—	—	—	—	—
LA RIOJA	155	103	49	35	19	—	52	52	—	—	—
MADRID	3.512	2.495	235	873	1.040	347	1.017	253	303	318	143
MURCIA	1.466	1.183	64	399	489	231	283	22	118	89	54
NAVARRA	—	—	—	—	—	—	—	—	—	—	—
PAÍS VASCO	1.458	1.458	—	674	643	141	—	—	—	—	—
Álava	140	140	—	37	63	40	—	—	—	—	—
Guipúzcoa	412	412	—	205	184	23	—	—	—	—	—
Vizcaya	906	906	—	432	396	78	—	—	—	—	—
CEUTA Y MELILLA	355	255	16	142	86	11	100	6	55	34	5
Ceuta	319	225	—	128	86	11	94	—	55	34	5
Melilla	36	30	16	14	—	—	6	6	—	—	—

**5. ALUMNADO MATRICULADO, POR CURSO Y MODALIDAD.
CENTROS PÚBLICOS. MUJERES.**

BACHILLERATO L.O.G.S.E.

COMUNIDADES AUTÓNOMAS Y PROVINCIAS	TOTAL	PRIMERO					SEGUNDO				
		TOTAL	MODALIDAD				TOTAL	MODALIDAD			
			Artes	Ciencias de la Naturaleza y de la Salud	Humanidades y Ciencias Sociales	Tecnología		Artes	Ciencias de la Naturaleza y de la Salud	Humanidades y Ciencias Sociales	Tecnología
TOTAL GENERAL	16.220	11.570	871	3.969	6.000	730	4.650	565	1.418	2.394	273
ANDALUCÍA	—	—	—	—	—	—	—	—	—	—	—
Almería	—	—	—	—	—	—	—	—	—	—	—
Cádiz	—	—	—	—	—	—	—	—	—	—	—
Córdoba	—	—	—	—	—	—	—	—	—	—	—
Granada	—	—	—	—	—	—	—	—	—	—	—
Huelva	—	—	—	—	—	—	—	—	—	—	—
Jaén	—	—	—	—	—	—	—	—	—	—	—
Málaga	—	—	—	—	—	—	—	—	—	—	—
Sevilla	—	—	—	—	—	—	—	—	—	—	—
ARAGÓN	1.371	835	99	237	444	55	536	79	157	268	32
Huesca	207	146	18	16	94	18	61	7	6	44	4
Teruel	248	134	12	42	70	10	114	12	43	51	8
Zaragoza	916	555	69	179	280	27	361	60	108	173	20
ASTURIAS	1.290	937	41	376	451	69	353	52	79	198	24
BALEARES	1.345	985	84	264	610	27	360	10	114	225	11
CANARIAS	—	—	—	—	—	—	—	—	—	—	—
Las Palmas	—	—	—	—	—	—	—	—	—	—	—
Santa Cruz de Tenerife	—	—	—	—	—	—	—	—	—	—	—
CANTABRIA	450	327	21	149	146	11	123	—	44	75	4
CASTILLA - LA MANCHA	1.327	885	59	249	508	69	442	51	140	244	7
Albacete	615	450	—	138	275	37	165	—	75	90	—
Ciudad Real	340	209	38	30	120	21	131	31	—	96	4
Cuenca	103	58	—	18	36	4	45	—	26	16	3
Guadalajara	92	70	—	30	33	7	22	—	7	15	—
Toledo	177	98	21	33	44	—	79	20	32	27	—
CASTILLA Y LEÓN	2.449	1.638	176	611	797	54	811	112	284	390	25
Ávila	45	32	12	—	16	4	13	13	—	—	—
Burgos	201	110	28	52	30	—	91	29	45	17	—
León	763	518	27	207	276	8	245	22	91	129	3
Palencia	206	146	13	24	94	15	60	8	5	45	2
Salamanca	210	147	17	37	92	1	63	—	20	42	1
Segovia	178	126	23	46	47	10	52	6	25	21	—
Soria	218	126	10	66	47	3	92	11	39	36	6
Valladolid	537	376	37	169	166	4	161	13	59	83	6
Zamora	91	57	9	10	29	9	34	10	—	17	7
CATALUÑA	2.066	1.392	107	354	679	252	674	56	152	355	111
Barcelona	1.732	1.161	107	309	602	143	571	56	118	327	70
Girona	240	175	—	29	65	81	65	—	23	19	23
Lleida	71	43	—	7	9	27	28	—	6	4	18
Tarragona	23	13	—	9	3	1	10	—	5	5	—
COMUNIDAD VALENCIANA	1.296	870	41	353	444	32	426	—	155	247	24
Alicante	643	426	16	166	233	11	217	—	80	114	23
Castellón	141	80	—	39	34	7	61	—	23	37	1
Valencia	512	364	25	148	177	14	148	—	52	96	—
EXTREMADURA	853	688	15	267	348	58	165	11	49	93	12
Badajoz	732	582	15	242	303	22	150	11	49	81	9
Cáceres	121	106	—	25	45	36	15	—	—	12	3
GALICIA	20	20	—	8	11	1	—	—	—	—	—
La Coruña	6	6	—	—	6	—	—	—	—	—	—
Lugo	—	—	—	—	—	—	—	—	—	—	—
Orense	—	—	—	—	—	—	—	—	—	—	—
Pontevedra	14	14	—	8	5	1	—	—	—	—	—
LA RIOJA	102	73	35	27	11	—	29	29	—	—	—
MADRID	1.832	1.318	147	425	706	40	514	151	150	204	9
MURCIA	806	636	34	205	349	48	170	14	72	70	14
NAVARRA	—	—	—	—	—	—	—	—	—	—	—
PAÍS VASCO	814	814	—	361	440	13	—	—	—	—	—
Álava	72	72	—	22	45	5	—	—	—	—	—
Guipúzcoa	218	218	—	95	117	6	—	—	—	—	—
Vizcaya	524	524	—	244	278	2	—	—	—	—	—
CEUTA Y MELILLA	199	152	12	83	56	1	47	—	22	25	—
Ceuta	173	126	—	69	56	1	47	—	22	25	—
Melilla	26	26	12	14	—	—	—	—	—	—	—

**6. ALUMNADO MATRICULADO, POR CURSO Y MODALIDAD.
CENTROS PRIVADOS. AMBOS SEXOS.**

BACHILLERATO L.O.G.S.E.

COMUNIDADES AUTONOMAS Y PROVINCIAS	TOTAL	PRIMERO					SEGUNDO				
		TOTAL	MODALIDAD				TOTAL	MODALIDAD			
			Artes	Ciencias de la Naturaleza y de la Salud	Humanidades y Ciencias Sociales	Tecnología		Artes	Ciencias de la Naturaleza y de la Salud	Humanidades y Ciencias Sociales	Tecnología
TOTAL GENERAL	2.893	1.530	60	389	626	455	1.363	53	425	597	288
ANDALUCÍA	—	—	—	—	—	—	—	—	—	—	—
Almería	—	—	—	—	—	—	—	—	—	—	—
Cádiz	—	—	—	—	—	—	—	—	—	—	—
Córdoba	—	—	—	—	—	—	—	—	—	—	—
Granada	—	—	—	—	—	—	—	—	—	—	—
Huelva	—	—	—	—	—	—	—	—	—	—	—
Jaén	—	—	—	—	—	—	—	—	—	—	—
Málaga	—	—	—	—	—	—	—	—	—	—	—
Sevilla	—	—	—	—	—	—	—	—	—	—	—
ARAGÓN	—	—	—	—	—	—	—	—	—	—	—
Huesca	—	—	—	—	—	—	—	—	—	—	—
Teruel	—	—	—	—	—	—	—	—	—	—	—
Zaragoza	—	—	—	—	—	—	—	—	—	—	—
ASTURIAS	—	—	—	—	—	—	—	—	—	—	—
BALEARES	—	—	—	—	—	—	—	—	—	—	—
CANARIAS	—	—	—	—	—	—	—	—	—	—	—
Las Palmas	—	—	—	—	—	—	—	—	—	—	—
Santa Cruz de Tenerife	—	—	—	—	—	—	—	—	—	—	—
CANTABRIA	—	—	—	—	—	—	—	—	—	—	—
CASTILLA - LA MANCHA	—	—	—	—	—	—	—	—	—	—	—
Albacete	—	—	—	—	—	—	—	—	—	—	—
Ciudad Real	—	—	—	—	—	—	—	—	—	—	—
Cuenca	—	—	—	—	—	—	—	—	—	—	—
Guadalajara	—	—	—	—	—	—	—	—	—	—	—
Toledo	—	—	—	—	—	—	—	—	—	—	—
CASTILLA Y LEÓN	50	27	—	—	—	27	23	—	—	—	23
Ávila	—	—	—	—	—	—	—	—	—	—	—
Burgos	—	—	—	—	—	—	—	—	—	—	—
León	—	—	—	—	—	—	—	—	—	—	—
Palencia	—	—	—	—	—	—	—	—	—	—	—
Salamanca	—	—	—	—	—	—	—	—	—	—	—
Segovia	—	—	—	—	—	—	—	—	—	—	—
Soria	—	—	—	—	—	—	—	—	—	—	—
Valladolid	50	27	—	—	—	27	23	—	—	—	23
Zamora	—	—	—	—	—	—	—	—	—	—	—
CATALUÑA	1.543	846	51	204	303	288	697	53	215	268	161
Barcelona	1.543	846	51	204	303	288	697	53	215	268	161
Girona	—	—	—	—	—	—	—	—	—	—	—
Lleida	—	—	—	—	—	—	—	—	—	—	—
Tarragona	—	—	—	—	—	—	—	—	—	—	—
COMUNIDAD VALENCIANA	510	268	—	71	148	49	242	—	59	150	33
Alicante	—	—	—	—	—	—	—	—	—	—	—
Castellón	41	25	—	—	25	—	16	—	—	16	—
Valencia	469	243	—	71	123	49	226	—	59	134	33
EXTREMADURA	—	—	—	—	—	—	—	—	—	—	—
Badajoz	—	—	—	—	—	—	—	—	—	—	—
Cáceres	—	—	—	—	—	—	—	—	—	—	—
GALICIA	55	55	—	14	21	20	—	—	—	—	—
La Coruña	55	55	—	14	21	20	—	—	—	—	—
Lugo	—	—	—	—	—	—	—	—	—	—	—
Orense	—	—	—	—	—	—	—	—	—	—	—
Pontevedra	—	—	—	—	—	—	—	—	—	—	—
LA RIOJA	—	—	—	—	—	—	—	—	—	—	—
MADRID	735	334	9	100	154	71	401	—	151	179	71
MURCIA	—	—	—	—	—	—	—	—	—	—	—
NAVARRA	—	—	—	—	—	—	—	—	—	—	—
PAÍS VASCO	—	—	—	—	—	—	—	—	—	—	—
Álava	—	—	—	—	—	—	—	—	—	—	—
Guipúzcoa	—	—	—	—	—	—	—	—	—	—	—
Vizcaya	—	—	—	—	—	—	—	—	—	—	—
CEUTA Y MELILLA	—	—	—	—	—	—	—	—	—	—	—
Ceuta	—	—	—	—	—	—	—	—	—	—	—
Melilla	—	—	—	—	—	—	—	—	—	—	—

7. ALUMNADO MATRICULADO, POR CURSO Y MODALIDAD.
CENTROS PRIVADOS. MUJERES.

BACHILLERATO L.O.G.S.E.

COMUNIDADES AUTÓNOMAS Y PROVINCIAS	TOTAL	PRIMERO					SEGUNDO				
		TOTAL	MODALIDAD				TOTAL	MODALIDAD			
			Artes	Ciencias de la Naturaleza y de la Salud	Humanidades y Ciencias Sociales	Tecnología		Artes	Ciencias de la Naturaleza y de la Salud	Humanidades y Ciencias Sociales	Tecnología
TOTAL GENERAL	1.399	700	42	184	393	81	699	36	201	387	75
ANDALUCÍA	—	—	—	—	—	—	—	—	—	—	—
Almería	—	—	—	—	—	—	—	—	—	—	—
Cádiz	—	—	—	—	—	—	—	—	—	—	—
Córdoba	—	—	—	—	—	—	—	—	—	—	—
Granada	—	—	—	—	—	—	—	—	—	—	—
Huelva	—	—	—	—	—	—	—	—	—	—	—
Jaén	—	—	—	—	—	—	—	—	—	—	—
Málaga	—	—	—	—	—	—	—	—	—	—	—
Sevilla	—	—	—	—	—	—	—	—	—	—	—
ARAGÓN	—	—	—	—	—	—	—	—	—	—	—
Huesca	—	—	—	—	—	—	—	—	—	—	—
Teruel	—	—	—	—	—	—	—	—	—	—	—
Zaragoza	—	—	—	—	—	—	—	—	—	—	—
ASTURIAS	—	—	—	—	—	—	—	—	—	—	—
BALEARES	—	—	—	—	—	—	—	—	—	—	—
CANARIAS	—	—	—	—	—	—	—	—	—	—	—
Las Palmas	—	—	—	—	—	—	—	—	—	—	—
Santa Cruz de Tenerife	—	—	—	—	—	—	—	—	—	—	—
CANTABRIA	—	—	—	—	—	—	—	—	—	—	—
CASTILLA - LA MANCHA	—	—	—	—	—	—	—	—	—	—	—
Albacete	—	—	—	—	—	—	—	—	—	—	—
Ciudad Real	—	—	—	—	—	—	—	—	—	—	—
Cuenca	—	—	—	—	—	—	—	—	—	—	—
Guadalajara	—	—	—	—	—	—	—	—	—	—	—
Toledo	—	—	—	—	—	—	—	—	—	—	—
CASTILLA Y LEÓN	7	3	—	—	—	3	4	—	—	—	4
Ávila	—	—	—	—	—	—	—	—	—	—	—
Burgos	—	—	—	—	—	—	—	—	—	—	—
León	—	—	—	—	—	—	—	—	—	—	—
Palencia	—	—	—	—	—	—	—	—	—	—	—
Salamanca	—	—	—	—	—	—	—	—	—	—	—
Segovia	—	—	—	—	—	—	—	—	—	—	—
Soria	—	—	—	—	—	—	—	—	—	—	—
Valladolid	7	3	—	—	—	3	4	—	—	—	4
Zamora	—	—	—	—	—	—	—	—	—	—	—
CATALUÑA	745	392	37	90	198	67	353	36	87	174	56
Barcelona	745	392	37	90	198	67	353	36	87	174	56
Girona	—	—	—	—	—	—	—	—	—	—	—
Lleida	—	—	—	—	—	—	—	—	—	—	—
Tarragona	—	—	—	—	—	—	—	—	—	—	—
COMUNIDAD VALENCIANA	274	146	—	35	107	4	128	—	24	101	3
Alicante	—	—	—	—	—	—	—	—	—	—	—
Castellón	22	16	—	—	16	—	6	—	—	6	—
Valencia	252	130	—	35	91	4	122	—	24	95	3
EXTREMADURA	—	—	—	—	—	—	—	—	—	—	—
Badajoz	—	—	—	—	—	—	—	—	—	—	—
Cáceres	—	—	—	—	—	—	—	—	—	—	—
GALICIA	—	—	—	—	—	—	—	—	—	—	—
La Coruña	—	—	—	—	—	—	—	—	—	—	—
Lugo	—	—	—	—	—	—	—	—	—	—	—
Orense	—	—	—	—	—	—	—	—	—	—	—
Pontevedra	—	—	—	—	—	—	—	—	—	—	—
LA RIOJA	—	—	—	—	—	—	—	—	—	—	—
MADRID	373	159	5	59	88	7	214	—	90	112	12
MURCIA	—	—	—	—	—	—	—	—	—	—	—
NAVARRA	—	—	—	—	—	—	—	—	—	—	—
PAÍS VASCO	—	—	—	—	—	—	—	—	—	—	—
Álava	—	—	—	—	—	—	—	—	—	—	—
Guipúzcoa	—	—	—	—	—	—	—	—	—	—	—
Vizcaya	—	—	—	—	—	—	—	—	—	—	—
CEUTA Y MELILLA	—	—	—	—	—	—	—	—	—	—	—
Ceuta	—	—	—	—	—	—	—	—	—	—	—
Melilla	—	—	—	—	—	—	—	—	—	—	—

**8. ALUMNADO REPETIDOR, POR CURSO Y TITULARIDAD.
AMBOS SEXOS.**

BACHILLERATO L.O.G.S.E.

COMUNIDADES AUTÓNOMAS Y PROVINCIAS	TOTAL			PRIMERO			SEGUNDO		
	Total	Pública	Privada	Total	Pública	Privada	Total	Pública	Privada
TOTAL GENERAL	2.026	1.864	162	1.767	1.663	104	259	201	58
ANDALUCÍA	—	—	—	—	—	—	—	—	—
Almería	—	—	—	—	—	—	—	—	—
Cádiz	—	—	—	—	—	—	—	—	—
Córdoba	—	—	—	—	—	—	—	—	—
Granada	—	—	—	—	—	—	—	—	—
Huelva	—	—	—	—	—	—	—	—	—
Jaén	—	—	—	—	—	—	—	—	—
Málaga	—	—	—	—	—	—	—	—	—
Sevilla	—	—	—	—	—	—	—	—	—
ARAGÓN	137	137	—	137	137	—	—	—	—
Huesca	34	34	—	34	34	—	—	—	—
Teruel	18	18	—	18	18	—	—	—	—
Zaragoza	85	85	—	85	85	—	—	—	—
ASTURIAS	137	137	—	137	137	—	—	—	—
BALEARES	167	167	—	167	167	—	—	—	—
CANARIAS	—	—	—	—	—	—	—	—	—
Las Palmas	—	—	—	—	—	—	—	—	—
Santa Cruz de Tenerife	—	—	—	—	—	—	—	—	—
CANTABRIA	69	69	—	69	69	—	—	—	—
CASTILLA - LA MANCHA	116	116	—	116	116	—	—	—	—
Albacete	54	54	—	54	54	—	—	—	—
Ciudad Real	30	30	—	30	30	—	—	—	—
Cuenca	11	11	—	11	11	—	—	—	—
Guadalajara	9	9	—	9	9	—	—	—	—
Toledo	12	12	—	12	12	—	—	—	—
CASTILLA Y LEÓN	292	286	6	292	286	6	—	—	—
Ávila	—	—	—	—	—	—	—	—	—
Burgos	22	22	—	22	22	—	—	—	—
León	105	105	—	105	105	—	—	—	—
Palencia	19	19	—	19	19	—	—	—	—
Salamanca	44	44	—	44	44	—	—	—	—
Segovia	15	15	—	15	15	—	—	—	—
Soria	16	16	—	16	16	—	—	—	—
Valladolid	52	46	6	52	46	6	—	—	—
Zamora	19	19	—	19	19	—	—	—	—
CATALUÑA	583	478	105	324	277	47	259	201	58
Barcelona	529	424	105	297	250	47	232	174	58
Girona	23	23	—	14	14	—	9	9	—
Lleida	31	31	—	13	13	—	18	18	—
Tarragona	—	—	—	—	—	—	—	—	—
COMUNIDAD VALENCIANA	146	118	28	146	118	28	—	—	—
Alicante	59	59	—	59	59	—	—	—	—
Castellón	6	6	—	6	6	—	—	—	—
Valencia	81	53	28	81	53	28	—	—	—
EXTREMADURA	132	132	—	132	132	—	—	—	—
Badajoz	129	129	—	129	129	—	—	—	—
Cáceres	3	3	—	3	3	—	—	—	—
GALICIA	—	—	—	—	—	—	—	—	—
La Coruña	—	—	—	—	—	—	—	—	—
Lugo	—	—	—	—	—	—	—	—	—
Orense	—	—	—	—	—	—	—	—	—
Pontevedra	—	—	—	—	—	—	—	—	—
LA RIOJA	—	—	—	—	—	—	—	—	—
MADRID	174	151	23	174	151	23	—	—	—
MURCIA	45	45	—	45	45	—	—	—	—
NAVARRA	—	—	—	—	—	—	—	—	—
PAÍS VASCO	—	—	—	—	—	—	—	—	—
Álava	—	—	—	—	—	—	—	—	—
Guipúzcoa	—	—	—	—	—	—	—	—	—
Vizcaya	—	—	—	—	—	—	—	—	—
CEUTA Y MELILLA	28	28	—	28	28	—	—	—	—
Ceuta	28	28	—	28	28	—	—	—	—
Melilla	—	—	—	—	—	—	—	—	—

Nota: Este alumnado repetidor figura incluido en el alumnado matriculado de los cuadros anteriores.

**9. ALUMNADO REPETIDOR, POR CURSO Y TITULARIDAD.
MUJERES.**

BACHILLERATO L.O.G.S.E.

COMUNIDADES AUTÓNOMAS Y PROVINCIAS	TOTAL			PRIMERO			SEGUNDO		
	Total	Pública	Privada	Total	Pública	Privada	Total	Pública	Privada
TOTAL GENERAL	928	857	71	803	758	45	125	99	26
ANDALUCÍA	—	—	—	—	—	—	—	—	—
Almería	—	—	—	—	—	—	—	—	—
Cádiz	—	—	—	—	—	—	—	—	—
Córdoba	—	—	—	—	—	—	—	—	—
Granada	—	—	—	—	—	—	—	—	—
Huelva	—	—	—	—	—	—	—	—	—
Jaén	—	—	—	—	—	—	—	—	—
Málaga	—	—	—	—	—	—	—	—	—
Sevilla	—	—	—	—	—	—	—	—	—
ARAGÓN	62	62	—	62	62	—	—	—	—
Huesca	19	19	—	19	19	—	—	—	—
Teruel	4	4	—	4	4	—	—	—	—
Zaragoza	39	39	—	39	39	—	—	—	—
ASTURIAS	38	38	—	38	38	—	—	—	—
BALEARES	81	81	—	81	81	—	—	—	—
CANARIAS	—	—	—	—	—	—	—	—	—
Las Palmas	—	—	—	—	—	—	—	—	—
Santa Cruz de Tenerife	—	—	—	—	—	—	—	—	—
CANTABRIA	21	21	—	21	21	—	—	—	—
CASTILLA - LA MANCHA	64	64	—	64	64	—	—	—	—
Albacete	34	34	—	34	34	—	—	—	—
Ciudad Real	21	21	—	21	21	—	—	—	—
Cuenca	1	1	—	1	1	—	—	—	—
Guadalajara	2	2	—	2	2	—	—	—	—
Toledo	6	6	—	6	6	—	—	—	—
CASTILLA Y LEÓN	140	140	—	140	140	—	—	—	—
Ávila	—	—	—	—	—	—	—	—	—
Burgos	14	14	—	14	14	—	—	—	—
León	50	50	—	50	50	—	—	—	—
Palencia	8	8	—	8	8	—	—	—	—
Salamanca	16	16	—	16	16	—	—	—	—
Segovia	12	12	—	12	12	—	—	—	—
Soria	7	7	—	7	7	—	—	—	—
Valladolid	25	25	—	25	25	—	—	—	—
Zamora	8	8	—	8	8	—	—	—	—
CATALUÑA	284	240	44	159	141	18	125	99	26
Barcelona	256	212	44	144	126	18	112	86	26
Girona	10	10	—	6	6	—	4	4	—
Lleida	18	18	—	9	9	—	9	9	—
Tarragona	—	—	—	—	—	—	—	—	—
COMUNIDAD VALENCIANA	72	56	16	72	56	16	—	—	—
Alicante	31	31	—	31	31	—	—	—	—
Castellón	2	2	—	2	2	—	—	—	—
Valencia	39	23	16	39	23	16	—	—	—
EXTREMADURA	49	49	—	49	49	—	—	—	—
Badajoz	47	47	—	47	47	—	—	—	—
Cáceres	2	2	—	2	2	—	—	—	—
GALICIA	—	—	—	—	—	—	—	—	—
La Coruña	—	—	—	—	—	—	—	—	—
Lugo	—	—	—	—	—	—	—	—	—
Orense	—	—	—	—	—	—	—	—	—
Pontevedra	—	—	—	—	—	—	—	—	—
LA RIOJA	—	—	—	—	—	—	—	—	—
MADRID	81	70	11	81	70	11	—	—	—
MURCIA	16	16	—	16	16	—	—	—	—
NAVARRA	—	—	—	—	—	—	—	—	—
PAÍS VASCO	—	—	—	—	—	—	—	—	—
Álava	—	—	—	—	—	—	—	—	—
Guipúzcoa	—	—	—	—	—	—	—	—	—
Vizcaya	—	—	—	—	—	—	—	—	—
CEUTA Y MELILLA	20	20	—	20	20	—	—	—	—
Ceuta	20	20	—	20	20	—	—	—	—
Melilla	—	—	—	—	—	—	—	—	—

Nota: Este alumnado repetidor figura incluido en el alumnado matriculado de los cuadros anteriores.

**10.1. ALUMNADO MATRICULADO, POR SEXO, EDAD Y CURSO.
TODOS LOS CENTROS.**

BACHILLERATO L.O.G.S.E.

EDAD Y SEXO	TOTAL	PRIMERO	SEGUNDO
TOTAL GENERAL	33.108	23.063	10.045
De 16 años	12.259	12.259	—
De 17 años	11.471	6.131	5.340
De 18 años	5.409	2.850	2.559
De 19 años	2.277	1.019	1.258
De 20 y más años	1.692	804	888
MUJERES	17.619	12.270	5.349
De 16 años	6.863	6.863	—
De 17 años	6.031	3.054	2.977
De 18 años	2.713	1.409	1.304
De 19 años	1.125	496	629
De 20 y más años	887	448	439

**10.2. ALUMNADO MATRICULADO, POR SEXO, EDAD Y CURSO.
CENTROS PÚBLICOS.**

EDAD Y SEXO	TOTAL	PRIMERO	SEGUNDO
TOTAL GENERAL	30.215	21.533	8.682
De 16 años	11.278	11.278	—
De 17 años	10.152	5.717	4.435
De 18 años	5.009	2.747	2.262
De 19 años	2.133	999	1.134
De 20 y más años	1.643	792	851
MUJERES	16.220	11.570	4.650
De 16 años	6.385	6.385	—
De 17 años	5.378	2.886	2.492
De 18 años	2.524	1.361	1.163
De 19 años	1.064	491	573
De 20 y más años	869	447	422

**10.3. ALUMNADO MATRICULADO, POR SEXO, EDAD Y CURSO.
CENTROS PRIVADOS.**

BACHILLERATO L.O.G.S.E.

EDAD Y SEXO	TOTAL	PRIMERO	SEGUNDO
TOTAL GENERAL	2.893	1.530	1.363
De 16 años	981	981	—
De 17 años	1.319	414	905
De 18 años	400	103	297
De 19 años	144	20	124
De 20 y más años	49	12	37
MUJERES	1.399	700	699
De 16 años	478	478	—
De 17 años	653	168	485
De 18 años	189	48	141
De 19 años	61	5	56
De 20 y más años	18	1	17

**11. ALUMNADO SEGÚN EL IDIOMA EXTRANJERO
OBLIGATORIO QUE CURSA, POR TITULARIDAD.**

BACHILLERATO L.O.G.S.E.

COMUNIDADES AUTÓNOMAS Y PROVINCIAS	TOTAL			INGLÉS			FRANCÉS			OTROS		
	Total	Pública	Privada	Total	Pública	Privada	Total	Pública	Privada	Total	Pública	Privada
TOTAL GENERAL	33.061	30.169	2.892	29.993	27.209	2.784	3.065	2.957	108	3	3	—
ANDALUCÍA	—	—	—	—	—	—	—	—	—	—	—	—
Almería	—	—	—	—	—	—	—	—	—	—	—	—
Cádiz	—	—	—	—	—	—	—	—	—	—	—	—
Córdoba	—	—	—	—	—	—	—	—	—	—	—	—
Granada	—	—	—	—	—	—	—	—	—	—	—	—
Huelva	—	—	—	—	—	—	—	—	—	—	—	—
Jaén	—	—	—	—	—	—	—	—	—	—	—	—
Málaga	—	—	—	—	—	—	—	—	—	—	—	—
Sevilla	—	—	—	—	—	—	—	—	—	—	—	—
ARAGÓN	2.434	2.434	—	1.858	1.858	—	576	576	—	—	—	—
Huesca	388	388	—	260	260	—	128	128	—	—	—	—
Teruel	404	404	—	355	355	—	49	49	—	—	—	—
Zaragoza	1.642	1.642	—	1.243	1.243	—	399	399	—	—	—	—
ASTURIAS	2.484	2.484	—	2.354	2.354	—	130	130	—	—	—	—
BALEARES	2.646	2.646	—	2.435	2.435	—	211	211	—	—	—	—
CANARIAS	—	—	—	—	—	—	—	—	—	—	—	—
Las Palmas	—	—	—	—	—	—	—	—	—	—	—	—
Santa Cruz de Tenerife	—	—	—	—	—	—	—	—	—	—	—	—
CANTABRIA	873	873	—	804	804	—	69	69	—	—	—	—
CASTILLA - LA MANCHA	2.409	2.409	—	2.026	2.026	—	383	383	—	—	—	—
Albacete	1.064	1.064	—	864	864	—	200	200	—	—	—	—
Ciudad Real	609	609	—	558	558	—	51	51	—	—	—	—
Cuenca	261	261	—	181	181	—	80	80	—	—	—	—
Guadalajara	162	162	—	149	149	—	13	13	—	—	—	—
Toledo	313	313	—	274	274	—	39	39	—	—	—	—
CASTILLA Y LEÓN	4.609	4.559	50	4.274	4.224	50	335	335	—	—	—	—
Ávila	79	79	—	63	63	—	16	16	—	—	—	—
Burgos	309	309	—	296	296	—	13	13	—	—	—	—
León	1.420	1.420	—	1.355	1.355	—	65	65	—	—	—	—
Palencia	440	440	—	382	382	—	58	58	—	—	—	—
Salamanca	547	547	—	530	530	—	17	17	—	—	—	—
Segovia	307	307	—	253	253	—	54	54	—	—	—	—
Soria	381	381	—	343	343	—	38	38	—	—	—	—
Valladolid	956	906	50	895	845	50	61	61	—	—	—	—
Zamora	170	170	—	157	157	—	13	13	—	—	—	—
CATALUÑA	5.337	3.795	1.542	4.987	3.488	1.499	350	307	43	—	—	—
Barcelona	4.786	3.244	1.542	4.480	2.981	1.499	306	263	43	—	—	—
Girona	392	392	—	366	366	—	26	26	—	—	—	—
Lleida	131	131	—	113	113	—	18	18	—	—	—	—
Tarragona	28	28	—	28	28	—	—	—	—	—	—	—
COMUNIDAD VALENCIANA	2.803	2.293	510	2.534	2.042	492	269	251	18	—	—	—
Alicante	1.114	1.114	—	995	995	—	119	119	—	—	—	—
Castellón	304	263	41	277	254	23	27	9	18	—	—	—
Valencia	1.385	916	469	1.262	793	469	123	123	—	—	—	—
EXTREMADURA	1.703	1.703	—	1.529	1.529	—	174	174	—	—	—	—
Badajoz	1.381	1.381	—	1.226	1.226	—	155	155	—	—	—	—
Cáceres	322	322	—	303	303	—	19	19	—	—	—	—
GALICIA	89	34	55	89	34	55	—	—	—	—	—	—
La Coruña	68	13	55	68	13	55	—	—	—	—	—	—
Lugo	—	—	—	—	—	—	—	—	—	—	—	—
Orense	—	—	—	—	—	—	—	—	—	—	—	—
Pontevedra	21	21	—	21	21	—	—	—	—	—	—	—
LA RIOJA	155	155	—	137	137	—	18	18	—	—	—	—
MADRID	4.240	3.505	735	4.058	3.370	688	182	135	47	—	—	—
MURCIA	1.466	1.466	—	1.229	1.229	—	237	237	—	—	—	—
NAVARRA	—	—	—	—	—	—	—	—	—	—	—	—
PAÍS VASCO	1.458	1.458	—	1.389	1.389	—	66	66	—	3	3	—
Álava	140	140	—	140	140	—	—	—	—	—	—	—
Guipúzcoa	412	412	—	351	351	—	58	58	—	3	3	—
Vizcaya	906	906	—	898	898	—	8	8	—	—	—	—
CEUTA Y MELILLA	355	355	—	290	290	—	65	65	—	—	—	—
Ceuta	319	319	—	261	261	—	58	58	—	—	—	—
Melilla	36	36	—	29	29	—	7	7	—	—	—	—

**12. ALUMNADO QUE CURSA IDIOMA EXTRANJERO
OPTATIVO, POR IDIOMA Y TITULARIDAD.**

BACHILLERATO L.O.G.S.E.

COMUNIDADES AUTÓNOMAS Y PROVINCIAS	TOTAL			INGLÉS			FRANCÉS			OTROS		
	Total	Pública	Privada	Total	Pública	Privada	Total	Pública	Privada	Total	Pública	Privada
TOTAL GENERAL	3.930	3.761	169	450	450	—	3.037	2.870	167	443	441	2
ANDALUCÍA	—	—	—	—	—	—	—	—	—	—	—	—
Almería	—	—	—	—	—	—	—	—	—	—	—	—
Cádiz	—	—	—	—	—	—	—	—	—	—	—	—
Córdoba	—	—	—	—	—	—	—	—	—	—	—	—
Granada	—	—	—	—	—	—	—	—	—	—	—	—
Huelva	—	—	—	—	—	—	—	—	—	—	—	—
Jaén	—	—	—	—	—	—	—	—	—	—	—	—
Málaga	—	—	—	—	—	—	—	—	—	—	—	—
Sevilla	—	—	—	—	—	—	—	—	—	—	—	—
ARAGÓN	299	299	—	96	96	—	203	203	—	—	—	—
Huesca	52	52	—	23	23	—	29	29	—	—	—	—
Teruel	41	41	—	—	—	—	41	41	—	—	—	—
Zaragoza	206	206	—	73	73	—	133	133	—	—	—	—
ASTURIAS	256	256	—	126	126	—	130	130	—	—	—	—
BALEARES	492	492	—	6	6	—	231	231	—	255	255	—
CANARIAS	—	—	—	—	—	—	—	—	—	—	—	—
Las Palmas	—	—	—	—	—	—	—	—	—	—	—	—
Santa Cruz de Tenerife	—	—	—	—	—	—	—	—	—	—	—	—
CANTABRIA	147	147	—	16	16	—	128	128	—	3	3	—
CASTILLA - LA MANCHA	165	165	—	12	12	—	153	153	—	—	—	—
Albacete	81	81	—	10	10	—	71	71	—	—	—	—
Ciudad Real	22	22	—	—	—	—	22	22	—	—	—	—
Cuenca	—	—	—	—	—	—	—	—	—	—	—	—
Guadalajara	33	33	—	2	2	—	31	31	—	—	—	—
Toledo	29	29	—	—	—	—	29	29	—	—	—	—
CASTILLA Y LEÓN	637	637	—	35	35	—	577	577	—	25	25	—
Ávila	—	—	—	—	—	—	—	—	—	—	—	—
Burgos	9	9	—	—	—	—	9	9	—	—	—	—
León	145	145	—	12	12	—	133	133	—	—	—	—
Palencia	83	83	—	9	9	—	74	74	—	—	—	—
Salamanca	56	56	—	—	—	—	56	56	—	—	—	—
Segovia	8	8	—	—	—	—	8	8	—	—	—	—
Soria	79	79	—	5	5	—	74	74	—	—	—	—
Valladolid	232	232	—	9	9	—	198	198	—	25	25	—
Zamora	25	25	—	—	—	—	25	25	—	—	—	—
CATALUÑA	719	682	37	64	64	—	502	465	37	153	153	—
Barcelona	363	326	37	34	34	—	209	172	37	120	120	—
Girona	244	244	—	15	15	—	196	196	—	33	33	—
Lleida	83	83	—	15	15	—	68	68	—	—	—	—
Tarragona	29	29	—	—	—	—	29	29	—	—	—	—
COMUNIDAD VALENCIANA	194	146	48	1	1	—	193	145	48	—	—	—
Alicante	74	74	—	1	1	—	73	73	—	—	—	—
Castellón	4	4	—	—	—	—	4	4	—	—	—	—
Valencia	116	68	48	—	—	—	116	68	48	—	—	—
EXTREMADURA	109	109	—	—	—	—	109	109	—	—	—	—
Badajoz	106	106	—	—	—	—	106	106	—	—	—	—
Cáceres	3	3	—	—	—	—	3	3	—	—	—	—
GALICIA	14	10	4	—	—	—	12	10	2	2	—	2
La Coruña	14	10	4	—	—	—	12	10	2	2	—	2
Lugo	—	—	—	—	—	—	—	—	—	—	—	—
Orense	—	—	—	—	—	—	—	—	—	—	—	—
Pontevedra	—	—	—	—	—	—	—	—	—	—	—	—
LA RIOJA	—	—	—	—	—	—	—	—	—	—	—	—
MADRID	629	549	80	31	31	—	593	513	80	5	5	—
MURCIA	184	184	—	34	34	—	150	150	—	—	—	—
NAVARRA	—	—	—	—	—	—	—	—	—	—	—	—
PAÍS VASCO	—	—	—	—	—	—	—	—	—	—	—	—
Álava	—	—	—	—	—	—	—	—	—	—	—	—
Guipúzcoa	—	—	—	—	—	—	—	—	—	—	—	—
Vizcaya	—	—	—	—	—	—	—	—	—	—	—	—
CEUTA Y MELILLA	85	85	—	29	29	—	56	56	—	—	—	—
Ceuta	49	49	—	—	—	—	49	49	—	—	—	—
Melilla	36	36	—	29	29	—	7	7	—	—	—	—

13. ALUMNADO QUE PROMOCIONÓ EN EL CURSO ACADÉMICO ANTERIOR, POR CURSO Y TITULARIDAD. AMBOS SEXOS.

BACHILLERATO L.O.G.S.E.

COMUNIDADES AUTÓNOMAS Y PROVINCIAS	PRIMERO			SEGUNDO		
	TOTAL	Pública	Privada	TOTAL	Pública	Privada
TOTAL GENERAL	8.469	7.236	1.233	1.205	603	602
ANDALUCÍA	—	—	—	—	—	—
Almería	—	—	—	—	—	—
Cádiz	—	—	—	—	—	—
Córdoba	—	—	—	—	—	—
Granada	—	—	—	—	—	—
Huelva	—	—	—	—	—	—
Jaén	—	—	—	—	—	—
Málaga	—	—	—	—	—	—
Sevilla	—	—	—	—	—	—
ARAGÓN	831	831	—	—	—	—
Huesca	112	112	—	—	—	—
Teruel	139	139	—	—	—	—
Zaragoza	580	580	—	—	—	—
ASTURIAS	498	498	—	—	—	—
BALEARES	758	758	—	—	—	—
CANARIAS	—	—	—	—	—	—
Las Palmas	—	—	—	—	—	—
Santa Cruz de Tenerife	—	—	—	—	—	—
CANTABRIA	225	225	—	—	—	—
CASTILLA - LA MANCHA	661	661	—	—	—	—
Albacete	262	262	—	—	—	—
Ciudad Real	155	155	—	—	—	—
Cuenca	102	102	—	—	—	—
Guadalajara	26	26	—	—	—	—
Toledo	116	116	—	—	—	—
CASTILLA Y LEÓN	1.280	1.258	22	—	—	—
Ávila	11	11	—	—	—	—
Burgos	121	121	—	—	—	—
León	369	369	—	—	—	—
Palencia	113	113	—	—	—	—
Salamanca	127	127	—	—	—	—
Segovia	82	82	—	—	—	—
Soria	135	135	—	—	—	—
Valladolid	281	259	22	—	—	—
Zamora	41	41	—	—	—	—
CATALUÑA	1.584	899	685	1.205	603	602
Barcelona	1.478	793	685	1.120	518	602
Girona	58	58	—	48	48	—
Lleida	34	34	—	37	37	—
Tarragona	14	14	—	—	—	—
COMUNIDAD VALENCIANA	708	559	149	—	—	—
Alicante	276	276	—	—	—	—
Castellón	83	67	16	—	—	—
Valencia	349	216	133	—	—	—
EXTREMADURA	325	325	—	—	—	—
Badajoz	296	296	—	—	—	—
Cáceres	29	29	—	—	—	—
GALICIA	—	—	—	—	—	—
La Coruña	—	—	—	—	—	—
Lugo	—	—	—	—	—	—
Orense	—	—	—	—	—	—
Pontevedra	—	—	—	—	—	—
LA RIOJA	40	40	—	—	—	—
MADRID	1.224	847	377	—	—	—
MURCIA	246	246	—	—	—	—
NAVARRA	—	—	—	—	—	—
PAÍS VASCO	—	—	—	—	—	—
Álava	—	—	—	—	—	—
Guipúzcoa	—	—	—	—	—	—
Vizcaya	—	—	—	—	—	—
CEUTA Y MELILLA	89	89	—	—	—	—
Ceuta	81	81	—	—	—	—
Melilla	8	8	—	—	—	—

14. ALUMNADO QUE PROMOCIONÓ EN EL CURSO ACADÉMICO ANTERIOR, POR CURSO Y TITULARIDAD. MUJERES.

BACHILLERATO L.O.G.S.E.

COMUNIDADES AUTÓNOMAS Y PROVINCIAS	PRIMERO			SEGUNDO		
	TOTAL	Pública	Privada	TOTAL	Pública	Privada
TOTAL GENERAL	4.502	3.893	609	631	327	304
ANDALUCÍA	—	—	—	—	—	—
Almería	—	—	—	—	—	—
Cádiz	—	—	—	—	—	—
Córdoba	—	—	—	—	—	—
Granada	—	—	—	—	—	—
Huelva	—	—	—	—	—	—
Jaén	—	—	—	—	—	—
Málaga	—	—	—	—	—	—
Sevilla	—	—	—	—	—	—
ARAGÓN	459	459	—	—	—	—
Huesca	54	54	—	—	—	—
Teruel	91	91	—	—	—	—
Zaragoza	314	314	—	—	—	—
ASTURIAS	263	263	—	—	—	—
BALEARES	398	398	—	—	—	—
CANARIAS	—	—	—	—	—	—
Las Palmas	—	—	—	—	—	—
Santa Cruz de Tenerife	—	—	—	—	—	—
CANTABRIA	116	116	—	—	—	—
CASTILLA - LA MANCHA	358	358	—	—	—	—
Albacete	153	153	—	—	—	—
Ciudad Real	77	77	—	—	—	—
Cuenca	40	40	—	—	—	—
Guadalajara	20	20	—	—	—	—
Toledo	68	68	—	—	—	—
CASTILLA Y LEÓN	701	697	4	—	—	—
Ávila	7	7	—	—	—	—
Burgos	83	83	—	—	—	—
León	199	199	—	—	—	—
Palencia	57	57	—	—	—	—
Salamanca	55	55	—	—	—	—
Segovia	47	47	—	—	—	—
Soria	77	77	—	—	—	—
Valladolid	150	146	4	—	—	—
Zamora	26	26	—	—	—	—
CATALUÑA	821	498	323	631	327	304
Barcelona	750	427	323	576	272	304
Girona	44	44	—	35	35	—
Lleida	17	17	—	20	20	—
Tarragona	10	10	—	—	—	—
COMUNIDAD VALENCIANA	366	291	75	—	—	—
Alicante	140	140	—	—	—	—
Castellón	36	30	6	—	—	—
Valencia	190	121	69	—	—	—
EXTREMADURA	166	166	—	—	—	—
Badajoz	149	149	—	—	—	—
Cáceres	17	17	—	—	—	—
GALICIA	—	—	—	—	—	—
La Coruña	—	—	—	—	—	—
Lugo	—	—	—	—	—	—
Orense	—	—	—	—	—	—
Pontevedra	—	—	—	—	—	—
LA RIOJA	23	23	—	—	—	—
MADRID	634	427	207	—	—	—
MURCIA	152	152	—	—	—	—
NAVARRA	—	—	—	—	—	—
PAÍS VASCO	—	—	—	—	—	—
Álava	—	—	—	—	—	—
Guipúzcoa	—	—	—	—	—	—
Vizcaya	—	—	—	—	—	—
CEUTA Y MELILLA	45	45	—	—	—	—
Ceuta	40	40	—	—	—	—
Melilla	5	5	—	—	—	—

**I.3.5. BACHILLERATO UNIFICADO POLIVALENTE Y CURSO DE
ORIENTACIÓN UNIVERSITARIA A DISTANCIA**

1. CENTROS QUE IMPARTEN. PROFESORADO, POR SEXO.

EDUCACIÓN A DISTANCIA

B.U.P. Y C.O.U.

COMUNIDADES AUTÓNOMAS Y PROVINCIAS	CENTROS QUE IMPARTEN		PROFESORADO DE CENTROS ESPECÍFICOS		
	CENTROS ESPECÍFICOS	CENTROS COLABORADORES	TOTAL	HOMBRES	MUJERES
TOTAL GENERAL	41	28	672	357	315
ANDALUCÍA	7	3	128	75	53
Almería	—	1	—	—	—
Cádiz	1	1	11	5	6
Córdoba	1	—	24	10	14
Granada	1	—	21	14	7
Huelva	1	—	18	10	8
Jaén	2	—	30	21	9
Málaga	—	1	—	—	—
Sevilla	1	—	24	15	9
ARAGÓN	2	2	27	16	11
Huesca	1	1	9	4	5
Teruel	—	1	—	—	—
Zaragoza	1	—	18	12	6
ASTURIAS	1	—	11	4	7
BALEARES	1	2	15	6	9
CANARIAS	2	—	43	21	22
Las Palmas	1	—	22	13	9
Santa Cruz de Tenerife	1	—	21	8	13
CANTABRIA	1	—	10	3	7
CASTILLA - LA MANCHA	1	4	13	8	5
Albacete	1	—	13	8	5
Ciudad Real	—	1	—	—	—
Cuenca	—	1	—	—	—
Guadalajara	—	1	—	—	—
Toledo	—	1	—	—	—
CASTILLA Y LEÓN	5	4	62	37	25
Ávila	1	—	9	4	5
Burgos	1	—	11	7	4
León	1	—	13	6	7
Palencia	—	1	—	—	—
Salamanca	1	—	15	9	6
Segovia	—	1	—	—	—
Soria	—	1	—	—	—
Valladolid	1	—	14	11	3
Zamora	—	1	—	—	—
CATALUÑA	1	—	23	8	15
Barcelona	1	—	23	8	15
Girona	—	—	—	—	—
Lleida	—	—	—	—	—
Tarragona	—	—	—	—	—
COMUNIDAD VALENCIANA	1	1	47	24	23
Alicante	—	—	—	—	—
Castellón	—	1	—	—	—
Valencia	1	—	47	24	23
EXTREMADURA	2	2	20	14	6
Badajoz	1	1	10	6	4
Cáceres	1	1	10	8	2
GALICIA (1)	6	..	106	56	50
La Coruña	3	..	45
Lugo	1	..	27
Orense	1	..	15
Pontevedra	1	..	19
LA RIOJA	1	—	10	6	4
MADRID	7	4	108	46	62
MURCIA	1	—	16	13	3
NAVARRA	1	1	20	11	9
PAÍS VASCO	1	2	13	9	4
Álava	—	1	—	—	—
Guipúzcoa	1	—	13	9	4
Vizcaya	—	1	—	—	—
CEUTA Y MELILLA	—	2	—	—	—
Ceuta	—	1	—	—	—
Melilla	—	1	—	—	—
EXTRANJERO	—	1	—	—	—

(1) Datos avance 93/94. Profesorado del curso 92/93.

2. ALUMNADO MATRICULADO, POR CURSO Y SEXO.

EDUCACIÓN A DISTANCIA

B.U.P. Y C.O.U.

COMUNIDADES AUTÓNOMAS Y PROVINCIAS	TOTAL		CURSOS							
	Total	Mujeres	1º B.U.P.		2º B.U.P.		3º B.U.P.		C.O.U.	
			Total	Mujeres	Total	Mujeres	Total	Mujeres	Total	Mujeres
TOTAL GENERAL	47.961	25.717	8.086	4.296	10.487	5.709	17.470	9.207	11.918	6.505
ANDALUCÍA	8.139	4.308	1.488	784	2.060	1.120	2.761	1.426	1.830	978
Almería	310	161	39	20	69	37	122	62	80	42
Cádiz	1.387	738	284	149	400	219	398	205	305	165
Córdoba	1.276	670	181	96	242	131	480	245	373	198
Granada	1.189	634	141	75	254	139	456	238	338	182
Huelva	502	263	97	51	121	66	169	87	115	59
Jaén	1.747	920	372	196	533	288	537	274	305	162
Málaga	388	204	54	27	71	38	149	77	114	62
Sevilla	1.340	718	320	170	370	202	450	238	200	108
ARAGÓN	1.667	849	184	91	367	191	692	367	424	200
Huesca	544	286	66	23	126	67	220	122	132	74
Teruel	69	26	10	3	15	8	23	10	21	5
Zaragoza	1.054	537	108	65	226	116	449	235	271	121
ASTURIAS	1.119	602	123	49	190	119	486	276	320	158
BALEARES	1.561	823	196	96	301	157	569	319	495	251
CANARIAS	4.543	2.862	1.295	815	1.008	639	1.329	844	911	564
Las Palmas	2.539	1.665	749	483	565	364	673	463	552	355
Santa Cruz de Tenerife	2.004	1.197	546	332	443	275	656	381	359	209
CANTABRIA	560	317	56	23	103	58	227	128	174	108
CASTILLA - LA MANCHA	1.445	776	217	109	329	191	511	267	388	209
Albacete	762	433	128	67	175	103	299	164	160	99
Ciudad Real	190	104	33	20	51	32	6	5	100	47
Cuenca	91	45	13	5	19	11	30	16	29	13
Guadalajara	217	103	12	4	48	27	109	46	48	26
Toledo	185	91	31	13	36	18	67	36	51	24
CASTILLA Y LEÓN	3.913	2.045	456	233	718	387	1.615	823	1.124	602
Ávila	336	197	59	40	78	47	125	72	74	38
Burgos	379	162	52	14	59	27	149	59	119	62
León	811	406	95	47	161	92	323	145	232	122
Palencia	184	96	28	17	35	19	76	40	45	20
Salamanca	695	344	63	30	107	43	287	149	238	122
Segovia	107	64	7	6	18	9	43	24	39	25
Soria	73	32	8	4	18	7	31	10	16	11
Valladolid	1.150	636	125	63	213	124	492	271	320	178
Zamora	178	108	19	12	29	19	89	53	41	24
CATALUÑA	2.005	1.040	356	181	387	201	656	341	606	317
Barcelona	2.005	1.040	356	181	387	201	656	341	606	317
Girona	—	—	—	—	—	—	—	—	—	—
Lleida	—	—	—	—	—	—	—	—	—	—
Tarragona	—	—	—	—	—	—	—	—	—	—
COMUNIDAD VALENCIANA	1.791	910	220	100	434	218	701	368	436	224
Alicante	—	—	—	—	—	—	—	—	—	—
Castellón	188	96	23	10	51	25	74	39	40	22
Valencia	1.603	814	197	90	383	193	627	329	396	202
EXTREMADURA	1.087	580	157	86	234	123	416	212	280	159
Badajoz	494	260	70	37	118	67	184	94	122	62
Cáceres	593	320	87	49	116	56	232	118	158	97
GALICIA (1)	6.556	3.644	1.437	809	1.668	883	2.048	1.115	1.403	837
La Coruña	2.822	1.604	544	313	691	347	1.021	559	566	385
Lugo	798	442	213	130	221	121	193	96	171	95
Orense	682	387	155	82	168	91	187	109	172	105
Pontevedra	2.254	1.211	525	284	588	324	647	351	494	252
LA RIOJA	397	211	63	34	82	44	142	73	110	60
MADRID	8.233	4.385	1.107	570	1.633	885	3.320	1.782	2.173	1.148
MÚRCIA	969	485	121	61	178	84	400	202	270	138
NAVARRA	532	290	64	26	103	62	197	106	168	96
PAÍS VASCO	1.740	954	231	130	432	233	636	341	441	250
Álava	264	140	24	14	32	16	99	48	109	62
Guipúzcoa	971	598	145	94	258	160	338	199	230	145
Vizcaya	505	216	62	22	142	57	199	94	102	43
CEUTA Y MELILLA	489	227	96	41	81	47	176	83	136	56
Ceuta	188	93	38	19	27	16	63	28	60	30
Melilla	301	134	58	22	54	31	113	55	76	26
EXTRANJERO	488	409	58	58	67	67	134	134	229	150

(1) Datos avance 93/94.

I.3.6. FORMACIÓN PROFESIONAL

**1. NÚMERO DE CENTROS QUE IMPARTEN
FORMACIÓN PROFESIONAL, POR TITULARIDAD.**

FORMACIÓN PROFESIONAL

COMUNIDADES AUTÓNOMAS Y PROVINCIAS	TOTAL	PÚBLICA	PRIVADA
TOTAL GENERAL	1.993	1.133	860
ANDALUCÍA	329	211	118
Almería	21	17	4
Cádiz	59	33	26
Córdoba	42	22	20
Granada	37	23	14
Huelva	24	18	6
Jaén	30	24	6
Málaga	41	26	15
Sevilla	75	48	27
ARAGÓN	67	34	33
Huesca	13	9	4
Teruel	8	7	1
Zaragoza	46	18	28
ASTURIAS	49	29	20
BALEARES	24	13	11
CANARIAS	90	73	17
Las Palmas	47	37	10
Santa Cruz de Tenerife	43	36	7
CANTABRIA	37	18	19
CASTILLA - LA MANCHA	73	55	18
Albacete	13	11	2
Ciudad Real	25	18	7
Cuenca	8	6	2
Guadalajara	7	4	3
Toledo	20	16	4
CASTILLA Y LEÓN	130	85	45
Ávila	8	7	1
Burgos	22	12	10
León	24	16	8
Palencia	12	8	4
Salamanca	22	13	9
Segovia	5	5	—
Soria	5	5	—
Valladolid	24	12	12
Zamora	8	7	1
CATALUÑA	385	184	201
Barcelona	269	99	170
Girona	27	21	6
Lleida	42	28	14
Tarragona	47	36	11
COMUNIDAD VALENCIANA	187	96	91
Alicante	51	30	21
Castellón	25	16	9
Valencia	111	50	61
EXTREMADURA	47	41	6
Badajoz	26	20	6
Cáceres	21	21	—
GALICIA	160	106	54
La Coruña	68	38	30
Lugo	19	19	—
Orense	24	17	7
Pontevedra	49	32	17
LA RIOJA	18	11	7
MADRID	153	67	86
MURCIA	59	35	24
NAVARRA	33	18	15
PAÍS VASCO	149	54	95
Álava	19	10	9
Guipúzcoa	58	19	39
Vizcaya	72	25	47
CEUTA Y MELILLA	3	3	—
Ceuta	2	2	—
Melilla	1	1	—

7. ALUMNADO MATRICULADO, POR CURSO.
CENTROS PRIVADOS. MUJERES.

FORMACIÓN PROFESIONAL

COMUNIDADES AUTÓNOMAS Y PROVINCIAS	TOTAL	PRIMER GRADO			ACCESO	SEGUNDO GRADO					
		Total	Primero	Segundo		RÉGIMEN GENERAL		RÉGIMEN EE. ESPECIALIZADAS			
						Primero	Segundo	Primero	Segundo	Tercero	
TOTAL GENERAL	126.044	73.841	35.711	38.130	2.180	50.023	3.468	3.420	13.223	15.588	14.324
ANDALUCÍA	19.768	12.028	5.876	6.152	433	7.307	808	801	1.681	2.015	2.002
Almería	424	424	211	213	—	—	—	—	—	—	—
Cádiz	3.447	2.054	998	1.056	—	1.393	111	68	304	434	476
Córdoba	3.277	1.783	908	875	121	1.373	181	208	304	360	320
Granada	2.304	1.406	671	735	134	764	183	198	49	165	169
Huelva	672	560	230	330	—	112	—	—	23	37	52
Jaén	900	214	108	106	31	655	37	24	186	186	222
Málaga	3.191	1.799	837	962	35	1.357	37	24	425	444	427
Sevilla	5.553	3.788	1.913	1.875	112	1.653	259	279	390	389	336
ARAGÓN	4.099	2.516	1.165	1.351	111	1.472	113	109	407	430	413
Huesca	295	179	85	94	—	116	—	—	45	38	33
Teruel	—	—	—	—	—	—	—	—	—	—	—
Zaragoza	3.804	2.337	1.080	1.257	111	1.356	113	109	362	392	380
ASTURIAS	1.599	1.129	451	678	—	470	—	—	62	213	195
BALEARES	1.357	963	477	486	—	394	35	26	97	127	109
CANARIAS	1.742	1.412	865	547	5	325	—	—	66	147	112
Las Palmas	1.310	1.062	590	472	5	243	—	—	62	101	80
Santa Cruz de Tenerife	432	350	275	75	—	82	—	—	4	46	32
CANTABRIA	2.610	1.545	731	814	54	1.011	66	51	209	371	314
CASTILLA - LA MANCHA	1.770	1.300	601	699	19	451	66	73	110	93	109
Albacete	130	107	32	75	—	23	—	—	—	—	23
Ciudad Real	475	377	188	189	—	98	—	—	36	30	32
Cuenca	155	155	69	86	—	—	—	—	—	—	—
Guadalajara	566	308	159	149	19	239	66	73	34	38	28
Toledo	444	353	153	200	—	91	—	—	40	25	26
CASTILLA Y LEÓN	7.149	4.443	2.188	2.255	282	2.424	214	213	624	765	608
Ávila	—	—	—	—	—	—	—	—	—	—	—
Burgos	2.938	1.352	622	730	241	1.345	107	102	308	459	369
León	453	342	162	180	—	111	—	—	50	44	17
Palencia	377	375	215	160	—	2	—	—	—	2	—
Salamanca	1.013	643	278	365	—	370	39	42	109	90	90
Segovia	—	—	—	—	—	—	—	—	—	—	—
Soria	—	—	—	—	—	—	—	—	—	—	—
Valladolid	2.193	1.556	838	718	41	596	68	69	157	170	132
Zamora	175	175	73	102	—	—	—	—	—	—	—
CATALUÑA	32.151	16.430	8.011	8.419	254	15.467	367	366	4.895	5.060	4.779
Barcelona	28.868	14.355	7.016	7.339	254	14.259	367	366	4.515	4.636	4.375
Girona	211	211	96	115	—	—	—	—	—	—	—
Lleida	1.949	1.034	472	562	—	915	—	—	280	335	300
Tarragona	1.123	830	427	403	—	293	—	—	100	89	104
COMUNIDAD VALENCIANA	12.356	8.950	4.301	4.649	226	3.180	197	203	944	1.051	785
Alicante	2.330	1.962	1.023	939	47	321	35	37	96	78	75
Castellón	1.461	1.049	460	589	—	412	—	—	136	171	105
Valencia	8.565	5.939	2.818	3.121	179	2.447	162	166	712	802	605
EXTREMADURA	584	527	253	274	—	57	—	—	27	14	16
Badajoz	584	527	253	274	—	57	—	—	27	14	16
Cáceres	—	—	—	—	—	—	—	—	—	—	—
GALICIA	6.611	3.957	1.882	2.075	71	2.583	283	329	622	742	607
La Coruña	2.407	1.144	568	576	—	1.263	152	200	292	394	225
Lugo	—	—	—	—	—	—	—	—	—	—	—
Orense	767	710	354	356	—	57	—	—	19	21	17
Pontevedra	3.437	2.103	960	1.143	71	1.263	131	129	311	327	365
LA RIOJA	821	608	296	312	—	213	—	—	70	79	64
MADRID	13.021	7.527	3.529	3.998	264	5.230	506	495	1.351	1.446	1.432
MURCIA	2.890	2.413	1.071	1.342	32	445	72	52	101	123	97
NAVARRA	2.143	1.124	497	627	36	983	33	29	287	305	329
PAÍS VASCO	15.373	6.969	3.517	3.452	393	8.011	708	673	1.670	2.607	2.353
Álava	1.837	660	421	239	33	1.144	65	54	240	374	411
Guipúzcoa	4.913	2.223	1.061	1.162	104	2.586	252	281	393	901	759
Vizcaya	8.623	4.086	2.035	2.051	256	4.281	391	338	1.037	1.332	1.183
CEUTA Y MELILLA	—	—	—	—	—	—	—	—	—	—	—
Ceuta	—	—	—	—	—	—	—	—	—	—	—
Melilla	—	—	—	—	—	—	—	—	—	—	—

8. ALUMNADO REPETIDOR, POR GRADO Y CURSO.
 TODOS LOS CENTROS. AMBOS SEXOS.

FORMACIÓN PROFESIONAL

COMUNIDADES AUTÓNOMAS Y PROVINCIAS	TOTAL	PRIMER GRADO			ACCESO	SEGUNDO GRADO					
		Total	Primero	Segundo		Total	RÉGIMEN GENERAL		RÉGIMEN EE. ESPECIALIZADAS		
							Primero	Segundo	Primero	Segundo	Tercero
TOTAL GENERAL	148.951	81.961	31.574	50.387	2.655	64.335	1.440	2.009	16.236	19.845	24.805
ANDALUCÍA	32.477	18.918	7.784	11.134	770	12.789	419	180	3.965	3.880	4.345
Almería	1.318	621	189	432	71	626	41	2	203	191	189
Cádiz	5.722	3.102	1.263	1.839	137	2.483	87	14	776	730	876
Córdoba	3.384	2.153	788	1.365	97	1.134	20	20	346	355	393
Granada	2.500	1.362	565	797	91	1.047	66	28	324	313	316
Huelva	2.811	1.733	689	1.044	82	996	41	—	306	334	315
Jaén	1.758	992	459	533	48	718	23	8	210	196	281
Málaga	5.550	3.240	1.354	1.886	85	2.225	52	32	591	711	839
Sevilla	9.434	5.715	2.477	3.238	159	3.560	89	76	1.209	1.050	1.136
ARAGÓN	3.127	1.474	473	1.001	83	1.570	48	93	383	468	578
Huesca	315	159	54	105	8	148	1	5	36	41	65
Teruel	149	63	26	37	1	85	6	13	10	14	42
Zaragoza	2.663	1.252	393	859	74	1.337	41	75	337	413	471
ASTURIAS	3.687	1.505	400	1.105	67	2.115	11	71	347	771	915
BALEARES	1.359	556	106	450	15	788	20	33	147	270	318
CANARIAS	9.871	5.852	1.825	4.027	166	3.853	84	190	765	1.179	1.635
Las Palmas	5.450	3.137	926	2.211	128	2.185	66	119	433	659	908
Santa Cruz de Tenerife	4.421	2.715	899	1.816	38	1.668	18	71	332	520	727
CANTABRIA	2.788	1.447	478	969	11	1.330	15	22	313	424	556
CASTILLA - LA MANCHA	5.132	3.133	882	2.251	155	1.844	83	96	444	491	730
Albacete	804	436	101	335	2	366	22	36	86	67	155
Ciudad Real	1.772	1.109	391	718	68	595	26	16	148	178	227
Cuenca	242	164	45	119	—	78	—	—	15	30	33
Guadalajara	541	249	37	212	17	275	9	28	59	66	113
Toledo	1.773	1.175	308	867	68	530	26	16	136	150	202
CASTILLA Y LEÓN	9.478	4.574	1.444	3.130	175	4.729	62	189	1.219	1.508	1.751
Ávila	662	433	110	323	—	229	—	—	86	65	78
Burgos	1.867	841	202	639	88	938	9	62	214	259	394
León	1.246	647	197	450	3	596	1	20	144	191	240
Palencia	517	117	59	58	20	380	10	5	74	100	191
Salamanca	1.077	554	149	405	2	521	19	44	119	195	144
Segovia	384	178	93	85	—	206	3	8	38	80	77
Soria	146	46	—	46	12	88	2	9	19	22	36
Valladolid	2.771	1.286	519	767	50	1.435	18	41	427	495	454
Zamora	808	472	115	357	—	336	—	—	98	101	137
CATALUÑA	27.875	16.892	8.383	8.509	47	10.936	22	88	2.789	3.353	4.684
Barcelona	20.452	12.385	6.448	5.937	43	8.024	21	80	2.157	2.454	3.312
Girona	1.964	1.209	538	671	—	755	—	5	191	204	355
Lleida	1.622	834	338	496	—	788	—	—	143	241	404
Tarragona	3.837	2.464	1.059	1.405	4	1.369	1	3	298	454	613
COMUNIDAD VALENCIANA	13.208	7.761	3.172	4.589	449	4.998	191	314	1.327	1.544	1.622
Alicante	3.369	1.877	823	1.054	113	1.379	51	55	346	449	478
Castellón	1.969	1.152	440	712	69	748	28	56	160	252	252
Valencia	7.870	4.732	1.909	2.823	267	2.871	112	203	821	843	892
EXTREMADURA	1.766	1.061	380	681	16	689	22	56	216	152	243
Badajoz	956	647	229	418	2	307	1	4	82	81	139
Cáceres	810	414	151	263	14	382	21	52	134	71	104
GALICIA	7.542	3.868	1.014	2.854	134	3.540	106	176	862	1.104	1.292
La Coruña	2.909	1.388	296	1.092	50	1.471	39	48	423	438	523
Lugo	1.013	517	132	385	6	490	37	62	122	134	135
Orense	581	412	143	269	11	158	3	10	41	51	53
Pontevedra	3.039	1.551	443	1.108	67	1.421	27	56	276	481	581
LA RIOJA	1.765	919	377	542	19	827	16	11	217	263	320
MADRID	15.622	8.785	3.249	5.536	347	6.490	156	228	1.625	1.979	2.502
MURCIA	3.945	2.140	539	1.601	84	1.721	13	63	440	586	619
NAVARRA	1.863	649	165	484	39	1.175	19	22	239	346	549
PAÍS VASCO	7.226	2.319	870	1.449	65	4.842	143	162	923	1.502	2.112
Álava	643	233	113	120	—	410	1	—	78	110	221
Guipúzcoa	2.212	707	237	470	6	1.499	39	44	314	437	665
Vizcaya	4.371	1.379	520	859	59	2.933	103	118	531	955	1.226
CEUTA Y MELILLA	220	108	33	75	13	99	10	15	15	25	34
Ceuta	105	61	33	28	—	44	4	8	3	7	22
Melilla	115	47	—	47	13	55	6	7	12	18	12

**9. ALUMNADO REPETIDOR, POR GRADO Y CURSO.
CENTROS PÚBLICOS. AMBOS SEXOS.**
FORMACIÓN PROFESIONAL

COMUNIDADES AUTÓNOMAS Y PROVINCIAS	TOTAL	PRIMER GRADO			ACCESO	SEGUNDO GRADO					
		Total	Primero	Segundo		RÉGIMEN GENERAL		RÉGIMEN EE. ESPECIALIZADAS			
						Primero	Segundo	Primero	Segundo	Tercero	
TOTAL GENERAL	116.443	60.881	23.982	36.899	2.329	53.233	1.154	1.546	13.890	16.450	20.193
ANDALUCÍA	25.691	14.132	5.960	8.172	706	10.853	328	57	3.543	3.278	3.647
Almería	1.211	514	158	356	71	626	41	2	203	191	189
Cádiz	4.394	2.190	881	1.309	137	2.067	77	2	694	593	701
Córdoba	2.474	1.519	545	974	82	873	15	4	291	277	286
Granada	1.717	792	387	405	66	859	42	2	282	263	270
Huelva	2.519	1.515	641	874	82	922	41	—	291	313	277
Jaén	1.566	942	434	508	37	587	14	—	182	158	233
Málaga	4.216	2.381	1.028	1.353	81	1.754	48	32	470	548	656
Sevilla	7.594	4.279	1.886	2.393	150	3.165	50	15	1.130	935	1.035
ARAGÓN	2.051	820	292	528	67	1.164	30	77	304	351	402
Huesca	238	102	33	69	8	128	1	5	31	31	60
Teruel	148	62	26	36	1	85	6	13	10	14	42
Zaragoza	1.665	656	233	423	58	951	23	59	263	306	300
ASTURIAS	2.984	1.176	288	888	67	1.741	11	71	317	609	733
BALEARES	1.015	256	28	228	15	744	20	32	140	254	298
CANARIAS	9.412	5.507	1.724	3.783	166	3.739	84	190	751	1.149	1.565
Las Palmas	5.206	2.905	852	2.053	128	2.173	66	119	433	653	902
Santa Cruz de Tenerife	4.206	2.602	872	1.730	38	1.566	18	71	318	496	663
CANTABRIA	1.966	891	290	601	4	1.071	14	17	269	323	448
CASTILLA - LA MANCHA	4.608	2.742	759	1.983	150	1.716	76	76	420	458	686
Albacete	767	407	93	314	2	358	22	36	86	67	147
Ciudad Real	1.528	924	327	597	68	536	26	16	132	156	206
Cuenca	217	139	37	102	—	78	—	—	15	30	33
Guadalajara	430	185	22	163	12	233	2	8	53	59	111
Toledo	1.666	1.087	280	807	68	511	26	16	134	146	189
CASTILLA Y LEÓN	7.666	3.408	1.120	2.288	131	4.127	54	140	1.089	1.331	1.513
Ávila	662	433	110	323	—	229	—	—	86	65	78
Burgos	1.240	508	102	406	44	688	4	33	164	202	285
León	976	478	146	332	3	495	1	20	113	161	200
Palencia	477	77	44	33	20	380	10	5	74	100	191
Salamanca	846	403	126	277	2	441	16	36	104	163	122
Segovia	384	178	93	85	—	206	3	8	38	80	77
Soria	146	46	—	46	12	88	2	9	19	22	36
Valladolid	2.166	852	388	464	50	1.264	18	29	393	437	387
Zamora	769	433	111	322	—	336	—	—	98	101	137
CATALUÑA	20.113	12.018	6.282	5.736	10	8.085	3	14	2.096	2.539	3.433
Barcelona	13.463	8.003	4.484	3.519	6	5.454	2	6	1.491	1.723	2.232
Girona	1.886	1.135	522	613	—	751	—	5	191	204	351
Lleida	1.217	628	288	340	—	589	—	—	125	180	284
Tarragona	3.547	2.252	988	1.264	4	1.291	1	3	289	432	566
COMUNIDAD VALENCIANA	10.821	5.849	2.474	3.375	409	4.563	179	282	1.210	1.415	1.477
Alicante	2.987	1.541	679	862	101	1.345	49	47	340	439	470
Castellón	1.737	945	383	562	69	723	28	56	153	243	243
Valencia	6.097	3.363	1.412	1.951	239	2.495	102	179	717	733	764
EXTREMADURA	1.546	897	313	584	16	633	22	56	196	142	217
Badajoz	736	483	162	321	2	251	1	4	62	71	113
Cáceres	810	414	151	263	14	382	21	52	134	71	104
GALICIA	6.415	3.173	811	2.362	133	3.109	100	164	763	995	1.087
La Coruña	2.531	1.203	247	956	50	1.278	36	44	368	379	451
Lugo	1.013	517	132	385	6	490	37	62	122	134	135
Orense	457	288	94	194	11	158	3	10	41	51	53
Pontevedra	2.414	1.165	338	827	66	1.183	24	48	232	431	448
LA RIOJA	1.551	782	340	442	19	750	16	11	204	233	286
MADRID	12.389	6.591	2.529	4.062	300	5.498	139	181	1.417	1.709	2.052
MURCIA	3.315	1.598	437	1.161	78	1.639	9	61	426	550	593
NAVARRA	1.227	318	93	225	34	875	19	19	170	245	422
PAÍS VASCO	3.453	615	209	406	11	2.827	40	83	560	844	1.300
Álava	191	65	32	33	—	126	—	—	35	34	57
Guipúzcoa	1.249	230	59	171	—	1.019	12	35	222	291	459
Vizcaya	2.013	320	118	202	11	1.682	28	48	303	519	784
CEUTA Y MELILLA	220	108	33	75	13	99	10	15	15	25	34
Ceuta	105	61	33	28	—	44	4	8	3	7	22
Melilla	115	47	—	47	13	55	6	7	12	18	12

**10. ALUMNADO REPETIDOR, POR GRADO Y CURSO.
CENTROS PRIVADOS. AMBOS SEXOS.**

FORMACIÓN PROFESIONAL

COMUNIDADES AUTÓNOMAS Y PROVINCIAS	TOTAL	PRIMER GRADO			ACCESO	SEGUNDO GRADO					
		Total	Primero	Segundo		Total	RÉGIMEN GENERAL		RÉGIMEN EE. ESPECIALIZADAS		
							Primero	Segundo	Primero	Segundo	Tercero
TOTAL GENERAL	32.508	21.080	7.592	13.488	326	11.102	286	463	2.346	3.395	4.612
ANDALUCÍA	6.786	4.786	1.824	2.962	64	1.936	91	123	422	602	698
Almería	107	107	31	76	—	—	—	—	—	—	—
Cádiz	1.328	912	382	530	—	416	10	12	82	137	175
Córdoba	910	634	243	391	15	261	5	16	55	78	107
Granada	783	570	178	392	25	188	24	26	42	50	46
Huelva	292	218	48	170	—	74	—	—	15	21	38
Jaén	192	50	25	25	11	131	9	8	28	38	48
Málaga	1.334	859	326	533	4	471	4	—	121	163	183
Sevilla	1.840	1.436	591	845	9	395	39	61	79	115	101
ARAGÓN	1.076	654	181	473	16	406	18	16	79	117	176
Huesca	77	57	21	36	—	20	—	—	5	10	5
Teruel	1	1	—	1	—	—	—	—	—	—	—
Zaragoza	998	596	160	436	16	386	18	16	74	107	171
ASTURIAS	703	329	112	217	—	374	—	—	30	162	182
BALEARES	344	300	78	222	—	44	—	1	7	16	20
CANARIAS	459	345	101	244	—	114	—	—	14	30	70
Las Palmas	244	232	74	158	—	12	—	—	—	6	6
Santa Cruz de Tenerife	215	113	27	86	—	102	—	—	14	24	64
CANTABRIA	822	556	188	368	7	259	1	5	44	101	108
CASTILLA - LA MANCHA	524	391	123	268	5	128	7	20	24	33	44
Albacete	37	29	8	21	—	8	—	—	—	—	8
Ciudad Real	244	185	64	121	—	59	—	—	16	22	21
Cuenca	25	25	8	17	—	—	—	—	—	—	—
Guadalajara	111	64	15	49	5	42	7	20	6	7	2
Toledo	107	88	28	60	—	19	—	—	2	4	13
CASTILLA Y LEÓN	1.812	1.166	324	842	44	602	8	49	130	177	238
Ávila	—	—	—	—	—	—	—	—	—	—	—
Burgos	627	333	100	233	44	250	5	29	50	57	109
León	270	169	51	118	—	101	—	—	31	30	40
Palencia	40	40	15	25	—	—	—	—	—	—	—
Salamanca	231	151	23	128	—	80	3	8	15	32	22
Segovia	—	—	—	—	—	—	—	—	—	—	—
Soria	—	—	—	—	—	—	—	—	—	—	—
Valladolid	605	434	131	303	—	171	—	12	34	58	67
Zamora	39	39	4	35	—	—	—	—	—	—	—
CATALUÑA	7.762	4.874	2.101	2.773	37	2.851	19	74	693	814	1.251
Barcelona	6.989	4.382	1.964	2.418	37	2.570	19	74	666	731	1.080
Girona	78	74	16	58	—	4	—	—	—	—	4
Lleida	405	206	50	156	—	199	—	—	18	61	120
Tarragona	290	212	71	141	—	78	—	—	9	22	47
COMUNIDAD VALENCIANA	2.387	1.912	698	1.214	40	435	12	32	117	129	145
Alicante	382	336	144	192	12	34	2	8	6	10	8
Castellón	232	207	57	150	—	25	—	—	7	9	9
Valencia	1.773	1.369	497	872	28	376	10	24	104	110	128
EXTREMADURA	220	164	67	97	—	56	—	—	20	10	26
Badajoz	220	164	67	97	—	56	—	—	20	10	26
Cáceres	—	—	—	—	—	—	—	—	—	—	—
GALICIA	1.127	695	203	492	1	431	6	12	99	109	205
La Coruña	378	185	49	136	—	193	3	4	55	59	72
Lugo	—	—	—	—	—	—	—	—	—	—	—
Orense	124	124	49	75	—	—	—	—	—	—	—
Pontevedra	625	386	105	281	1	238	3	8	44	50	133
LA RIOJA	214	137	37	100	—	77	—	—	13	30	34
MADRID	3.233	2.194	720	1.474	47	992	17	47	208	270	450
MURCIA	630	542	102	440	6	82	4	2	14	36	26
NAVARRA	636	331	72	259	5	300	—	3	69	101	127
PAÍS VASCO	3.773	1.704	661	1.043	54	2.015	103	79	363	658	812
Álava	452	168	81	87	—	284	1	—	43	76	164
Guipúzcoa	963	477	178	299	6	480	27	9	92	146	206
Vizcaya	2.358	1.059	402	657	48	1.251	75	70	228	436	442
CEUTA Y MELILLA	—	—	—	—	—	—	—	—	—	—	—
Ceuta	—	—	—	—	—	—	—	—	—	—	—
Melilla	—	—	—	—	—	—	—	—	—	—	—

**11.1. ALUMNADO MATRICULADO, POR RAMA Y GRADO.
TODOS LOS CENTROS. AMBOS SEXOS.**

FORMACIÓN PROFESIONAL

RAMAS	TOTAL	PRIMER GRADO	SEGUNDO GRADO		
			Total F.P. II	Régimen General	Régimen EE. Especializadas
TOTAL GENERAL	834.164	407.842	426.322	35.106	391.216
ADMINISTRATIVA Y COMERCIAL.	364.112	164.965	199.147	9.344	189.803
AGRARIA.	9.773	4.995	4.778	40	4.738
ARTES GRÁFICAS.	4.300	2.022	2.278	—	2.278
AUTOMOCIÓN.	52.860	31.122	21.738	3	21.735
CONSTRUCCIÓN Y OBRAS.	2.129	1.018	1.111	—	1.111
DELINEACIÓN.	37.135	14.993	22.142	104	22.038
ELECTRICA Y ELECTRÓNICA.	162.795	82.289	80.506	59	80.447
HOGAR.	22.566	12.157	10.409	56	10.353
HOSTELERÍA Y TURISMO.	16.278	8.192	8.086	1.419	6.667
IMAGEN Y SONIDO.	9.083	3.555	5.528	78	5.450
MADERA.	5.370	3.174	2.196	—	2.196
MARÍTIMO-PESQUERA.	2.053	981	1.072	—	1.072
METAL.	31.831	16.128	15.703	—	15.703
MINERA.	63	—	63	—	63
MODA Y CONFECCIÓN.	3.011	1.662	1.349	31	1.318
PELUQUERÍA Y ESTÉTICA.	22.462	13.865	8.597	22	8.575
PIEL.	313	215	98	—	98
QUÍMICA.	8.755	3.002	5.753	495	5.258
SANITARIA.	72.208	37.450	34.758	22.982	11.776
TEXTIL.	674	352	322	—	322
VIDRIO Y CERÁMICA.	135	38	97	—	97
NO CONSTA. (*)	6.258	5.667	591	473	118

(*) Incluye también todo el alumnado que cursa Formación Profesional Interprofesional.

**11.2. ALUMNADO MATRICULADO, POR RAMA Y GRADO.
TODOS LOS CENTROS. MUJERES.**

RAMAS	TOTAL	PRIMER GRADO	SEGUNDO GRADO		
			Total F.P. II	Régimen General	Régimen EE. Especializadas
TOTAL GENERAL	387.729	184.853	202.876	27.839	175.037
ADMINISTRATIVA Y COMERCIAL.	243.492	110.261	133.231	6.391	126.840
AGRARIA.	2.161	1.079	1.082	22	1.060
ARTES GRÁFICAS.	1.399	638	761	—	761
AUTOMOCIÓN.	533	298	235	—	235
CONSTRUCCIÓN Y OBRAS.	254	86	168	—	168
DELINEACIÓN.	11.810	4.672	7.138	35	7.103
ELÉCTRICA Y ELECTRÓNICA.	3.096	1.404	1.692	11	1.681
HOGAR.	22.340	12.043	10.297	56	10.241
HOSTELERÍA Y TURISMO.	6.971	3.319	3.652	1.126	2.526
IMAGEN Y SONIDO.	2.987	1.141	1.846	26	1.820
MADERA.	152	74	78	—	78
MARÍTIMO-PESQUERA.	101	31	70	—	70
METAL.	672	248	424	—	424
MINERA.	1	—	1	—	1
MODA Y CONFECCIÓN.	2.885	1.616	1.269	29	1.240
PELUQUERÍA Y ESTÉTICA.	21.383	13.197	8.186	22	8.164
PIEL.	90	53	37	—	37
QUÍMICA.	4.806	1.452	3.354	318	3.036
SANITARIA.	60.545	31.782	28.763	19.394	9.369
TEXTIL.	290	145	145	—	145
VIDRIO Y CERÁMICA.	52	15	37	—	37
NO CONSTA. (*)	1.709	1.299	410	409	1

(*) Incluye también todo el alumnado que cursa Formación Profesional Interprofesional.

**12.1. ALUMNADO MATRICULADO, POR RAMA Y GRADO.
CENTROS PÚBLICOS. AMBOS SEXOS.**

FORMACIÓN PROFESIONAL

RAMAS	TOTAL	PRIMER GRADO	SEGUNDO GRADO		
			Total F.P. II	Régimen General	Régimen EE. Especializadas
TOTAL GENERAL	592.367	267.613	324.754	26.047	298.707
ADMINISTRATIVA Y COMERCIAL.	248.919	101.838	147.081	5.768	141.313
AGRARIA.	5.977	2.409	3.568	40	3.528
ARTES GRÁFICAS.	2.950	1.259	1.691	—	1.691
AUTOMOCIÓN.	41.852	23.857	17.995	3	17.992
CONSTRUCCIÓN Y OBRAS.	2.057	946	1.111	—	1.111
DELINEACIÓN.	31.406	12.135	19.271	104	19.167
ELECTRICA Y ELECTRÓNICA.	120.997	58.535	62.462	59	62.403
HOGAR.	9.342	3.992	5.350	—	5.350
HOSTELERÍA Y TURISMO.	14.066	6.919	7.147	1.141	6.006
IMAGEN Y SONIDO.	7.307	3.127	4.180	78	4.102
MADERA.	4.344	2.573	1.771	—	1.771
MARÍTIMO-PESQUERA.	2.023	951	1.072	—	1.072
METAL.	22.600	11.489	11.111	—	11.111
MINERA.	63	—	63	—	63
MODA Y CONFECCIÓN.	2.496	1.206	1.290	31	1.259
PELUQUERÍA Y ESTÉTICA.	15.890	8.230	7.660	22	7.638
PIEL.	308	210	98	—	98
QUÍMICA.	7.355	2.302	5.053	430	4.623
SANITARIA.	47.363	21.274	26.089	18.136	7.953
TEXTIL.	674	352	322	—	322
VIDRIO Y CERÁMICA.	97	—	97	—	97
NO CONSTA. (*)	4.281	4.009	272	235	37

(*) Incluye también todo el alumnado que cursa Formación Profesional Interprofesional.

**12.2. ALUMNADO MATRICULADO, POR RAMA Y GRADO.
CENTROS PÚBLICOS. MUJERES.**

RAMAS	TOTAL	PRIMER GRADO	SEGUNDO GRADO		
			Total F.P. II	Régimen General	Régimen EE. Especializadas
TOTAL GENERAL	263.622	111.006	152.616	20.951	131.665
ADMINISTRATIVA Y COMERCIAL.	167.098	68.032	99.066	4.200	94.866
AGRARIA.	1.161	350	811	22	789
ARTES GRÁFICAS.	1.111	489	622	—	622
AUTOMOCIÓN.	470	252	218	—	218
CONSTRUCCIÓN Y OBRAS.	254	86	168	—	168
DELINEACIÓN.	10.176	3.851	6.325	35	6.290
ELÉCTRICA Y ELECTRÓNICA.	2.503	1.082	1.421	11	1.410
HOGAR.	9.194	3.934	5.260	—	5.260
HOSTELERÍA Y TURISMO.	5.523	2.503	3.020	857	2.163
IMAGEN Y SONIDO.	2.439	1.023	1.416	26	1.390
MADERA.	142	68	74	—	74
MARÍTIMO-PESQUERA.	101	31	70	—	70
METAL.	585	210	375	—	375
MINERA.	1	—	1	—	1
MODA Y CONFECCIÓN.	2.385	1.168	1.217	29	1.188
PELUQUERÍA Y ESTÉTICA.	15.108	7.833	7.275	22	7.253
PIEL.	90	53	37	—	37
QUÍMICA.	4.022	1.080	2.942	253	2.689
SANITARIA.	39.882	17.937	21.945	15.325	6.620
TEXTIL.	290	145	145	—	145
VIDRIO Y CERÁMICA.	37	—	37	—	37
NO CONSTA. (*)	1.050	879	171	171	—

(*) Incluye también todo el alumnado que cursa Formación Profesional Interprofesional.

**13.1. ALUMNADO MATRICULADO, POR RAMA Y GRADO.
CENTROS PRIVADOS. AMBOS SEXOS.**

FORMACIÓN PROFESIONAL

RAMAS	TOTAL	PRIMER GRADO	SEGUNDO GRADO		
			Total F.P. II	Régimen General	Régimen EE. Especializadas
TOTAL GENERAL	241.797	140.229	101.568	9.059	92.509
ADMINISTRATIVA Y COMERCIAL.	115.193	63.127	52.066	3.576	48.490
AGRARIA.	3.796	2.586	1.210	—	1.210
ARTES GRÁFICAS.	1.350	763	587	—	587
AUTOMOCIÓN.	11.008	7.265	3.743	—	3.743
CONSTRUCCIÓN Y OBRAS.	72	72	—	—	—
DELINEACIÓN.	5.729	2.858	2.871	—	2.871
ELÉCTRICA Y ELECTRÓNICA.	41.798	23.754	18.044	—	18.044
HOGAR.	13.224	8.165	5.059	56	5.003
HOSTELERÍA Y TURISMO.	2.212	1.273	939	278	661
IMAGEN Y SONIDO.	1.776	428	1.348	—	1.348
MADERA.	1.026	601	425	—	425
MARÍTIMO-PESQUERA.	30	30	—	—	—
METAL.	9.231	4.639	4.592	—	4.592
MINERA.	—	—	—	—	—
MODA Y CONFECCIÓN.	515	456	59	—	59
PELUQUERÍA Y ESTÉTICA.	6.572	5.635	937	—	937
PIEL.	5	5	—	—	—
QUÍMICA.	1.400	700	700	65	635
SANITARIA.	24.845	16.176	8.669	4.846	3.823
TEXTIL.	—	—	—	—	—
VIDRIO Y CERÁMICA.	38	38	—	—	—
NO CONSTA. (*)	1.977	1.658	319	238	81

(*) Incluye también todo el alumnado que cursa Formación Profesional Interprofesional.

**13.2. ALUMNADO MATRICULADO, POR RAMA Y GRADO.
CENTROS PRIVADOS. MUJERES.**

RAMAS	TOTAL	PRIMER GRADO	SEGUNDO GRADO		
			Total F.P. II	Régimen General	Régimen EE. Especializadas
TOTAL GENERAL	124.107	73.847	50.260	6.888	43.372
ADMINISTRATIVA Y COMERCIAL.	76.394	42.229	34.165	2.191	31.974
AGRARIA.	1.000	729	271	—	271
ARTES GRÁFICAS.	288	149	139	—	139
AUTOMOCIÓN.	63	46	17	—	17
CONSTRUCCIÓN Y OBRAS.	—	—	—	—	—
DELINEACIÓN.	1.634	821	813	—	813
ELÉCTRICA Y ELECTRÓNICA.	593	322	271	—	271
HOGAR.	13.146	8.109	5.037	56	4.981
HOSTELERÍA Y TURISMO.	1.448	816	632	269	363
IMAGEN Y SONIDO.	548	118	430	—	430
MADERA.	10	6	4	—	4
MARÍTIMO-PESQUERA.	—	—	—	—	—
METAL.	87	38	49	—	49
MINERA.	—	—	—	—	—
MODA Y CONFECCIÓN.	500	448	52	—	52
PELUQUERÍA Y ESTÉTICA.	6.275	5.364	911	—	911
PIEL.	—	—	—	—	—
QUÍMICA.	784	372	412	65	347
SANITARIA.	20.663	13.845	6.818	4.069	2.749
TEXTIL.	—	—	—	—	—
VIDRIO Y CERÁMICA.	15	15	—	—	—
NO CONSTA. (*)	659	420	239	238	1

(*) Incluye también todo el alumnado que cursa Formación Profesional Interprofesional.

**14.1. ALUMNADO MATRICULADO, POR SEXO, EDAD Y CURSO.
TODOS LOS CENTROS.**

FORMACIÓN PROFESIONAL

EDAD Y SEXO	TOTAL	PRIMER GRADO		ACCESO	RÉGIMEN GENERAL		RÉGIMEN EE. ESPECIALIZADAS		
		Primero	Segundo		Primero	Segundo	Primero	Segundo	Tercero
TOTAL GENERAL	847.783	207.453	200.281	14.814	18.167	16.829	131.028	138.321	120.890
De 14 años	65.921	65.921	—	—	—	—	—	—	—
De 15 años	124.027	68.249	55.778	—	—	—	—	—	—
De 16 años	138.166	41.007	58.713	2.774	191	—	35.481	—	—
De 17 años	131.037	14.951	42.955	3.114	2.164	367	33.588	33.898	—
De 18 años	119.814	5.770	20.654	2.843	3.468	2.258	24.111	30.978	29.732
De 19 años	86.884	2.897	8.492	1.983	3.911	3.298	14.102	25.500	26.701
De 20 y más años	181.934	8.658	13.689	4.100	8.433	10.906	23.746	47.945	64.457
Del total, repite.	148.951	31.574	50.387	2.655	1.440	2.009	16.236	19.845	24.805
Porcentaje repetidor (%)	17,57	15,22	25,16	17,92	7,93	11,94	12,39	14,35	20,52
MUJERES	399.381	89.301	95.528	12.293	14.395	13.367	56.057	62.885	55.555
De 14 años	28.860	28.860	—	—	—	—	—	—	—
De 15 años	53.052	26.993	26.059	—	—	—	—	—	—
De 16 años	60.370	16.458	25.903	2.335	144	—	15.530	—	—
De 17 años	60.174	6.897	19.639	2.604	1.786	276	13.714	15.258	—
De 18 años	57.687	3.101	10.375	2.385	2.804	1.845	9.913	13.739	13.525
De 19 años	44.523	1.754	4.888	1.653	3.084	2.635	6.357	11.781	12.371
De 20 y más años	94.715	5.238	8.664	3.316	6.577	8.611	10.543	22.107	29.659

**14.2. ALUMNADO MATRICULADO, POR SEXO, EDAD Y CURSO.
CENTROS PÚBLICOS.**

EDAD Y SEXO	TOTAL	PRIMER GRADO		ACCESO	RÉGIMEN GENERAL		RÉGIMEN EE. ESPECIALIZADAS		
		Primero	Segundo		Primero	Segundo	Primero	Segundo	Tercero
TOTAL GENERAL	603.652	137.015	130.499	12.151	13.645	12.314	102.398	105.272	90.358
De 14 años	41.867	41.867	—	—	—	—	—	—	—
De 15 años	79.722	45.646	34.076	—	—	—	—	—	—
De 16 años	93.404	27.873	38.277	2.200	146	—	24.908	—	—
De 17 años	92.499	9.928	28.955	2.613	1.705	274	25.391	23.633	—
De 18 años	87.243	3.727	14.207	2.308	2.561	1.794	19.299	22.895	20.452
De 19 años	64.954	1.904	5.653	1.664	2.891	2.431	11.624	19.529	19.258
De 20 y más años	143.963	6.070	9.331	3.366	6.342	7.815	21.176	39.215	50.648
Del total, repite.	116.443	23.982	36.899	2.329	1.154	1.546	13.890	16.450	20.193
Porcentaje repetidor (%)	19,29	17,50	28,28	19,17	8,46	12,55	13,56	15,63	22,35
MUJERES	273.337	53.590	57.398	10.113	10.927	9.947	42.834	47.297	41.231
De 14 años	17.511	17.511	—	—	—	—	—	—	—
De 15 años	31.892	16.551	15.341	—	—	—	—	—	—
De 16 años	38.194	9.659	15.684	1.849	105	—	10.897	—	—
De 17 años	40.176	3.846	11.858	2.186	1.401	188	10.085	10.612	—
De 18 años	40.137	1.722	6.251	1.927	2.072	1.466	7.581	9.936	9.182
De 19 años	32.533	1.023	2.921	1.402	2.312	1.951	5.059	8.874	8.991
De 20 y más años	72.894	3.278	5.343	2.749	5.037	6.342	9.212	17.875	23.058

**14.3. ALUMNADO MATRICULADO, POR SEXO, EDAD Y CURSO.
CENTROS PRIVADOS.**

FORMACIÓN PROFESIONAL

EDAD Y SEXO	TOTAL	PRIMER GRADO		ACCESO	RÉGIMEN GENERAL		RÉGIMEN EE. ESPECIALIZADAS		
		Primero	Segundo		Primero	Segundo	Primero	Segundo	Tercero
TOTAL GENERAL	244.131	70.438	69.782	2.663	4.522	4.515	28.630	33.049	30.532
De 14 años	24.054	24.054	—	—	—	—	—	—	—
De 15 años	44.305	22.603	21.702	—	—	—	—	—	—
De 16 años	44.762	13.134	20.436	574	45	—	10.573	—	—
De 17 años	38.538	5.023	14.000	501	459	93	8.197	10.265	—
De 18 años	32.571	2.043	6.447	535	907	464	4.812	8.083	9.280
De 19 años	21.930	993	2.839	319	1.020	867	2.478	5.971	7.443
De 20 y más años	37.971	2.588	4.358	734	2.091	3.091	2.570	8.730	13.809
Del total, repite.	32.508	7.592	13.488	326	286	463	2.346	3.395	4.612
Porcentaje repetidor (%)	13,32	10,78	19,33	12,24	6,32	10,25	8,19	10,27	15,11
MUJERES	126.044	35.711	38.130	2.180	3.468	3.420	13.223	15.588	14.324
De 14 años	11.349	11.349	—	—	—	—	—	—	—
De 15 años	21.160	10.442	10.718	—	—	—	—	—	—
De 16 años	22.176	6.799	10.219	486	39	—	4.633	—	—
De 17 años	19.998	3.051	7.781	418	385	88	3.629	4.646	—
De 18 años	17.550	1.379	4.124	458	732	379	2.332	3.803	4.343
De 19 años	11.990	731	1.967	251	772	684	1.298	2.907	3.380
De 20 y más años	21.821	1.960	3.321	567	1.540	2.269	1.331	4.232	6.601

15. ALUMNADO SEGÚN EL IDIOMA EXTRANJERO
OBLIGATORIO QUE CURSA, POR TITULARIDAD.

FORMACIÓN PROFESIONAL

COMUNIDADES AUTÓNOMAS Y PROVINCIAS	TOTAL			INGLÉS			FRANCÉS			OTROS		
	Total	Pública	Privada	Total	Pública	Privada	Total	Pública	Privada	Total	Pública	Privada
TOTAL GENERAL	821.055	583.494	237.561	761.945	532.457	229.488	58.239	50.325	7.914	871	712	159
ANDALUCÍA	149.301	113.259	36.042	134.968	101.140	33.828	14.333	12.119	2.214	—	—	—
Almería	7.590	7.001	589	6.077	5.488	589	1.513	1.513	—	—	—	—
Cádiz	26.303	19.406	6.897	25.368	18.606	6.762	935	800	135	—	—	—
Córdoba	17.648	12.186	5.462	13.825	9.403	4.422	3.823	2.783	1.040	—	—	—
Granada	13.274	9.045	4.229	11.136	7.080	4.056	2.138	1.965	173	—	—	—
Huelva	11.151	9.768	1.383	10.434	9.059	1.375	717	709	8	—	—	—
Jaén	8.780	7.377	1.403	7.885	6.482	1.403	895	895	—	—	—	—
Málaga	24.564	17.728	6.836	23.657	16.952	6.705	907	776	131	—	—	—
Sevilla	39.991	30.748	9.243	36.586	28.070	8.516	3.405	2.678	727	—	—	—
ARAGÓN	23.028	13.452	9.576	20.343	11.070	9.273	2.685	2.382	303	—	—	—
Huesca	2.205	1.464	741	1.475	907	568	730	557	173	—	—	—
Teruel	933	903	30	807	777	30	126	126	—	—	—	—
Zaragoza	19.890	11.085	8.805	18.061	9.386	8.675	1.829	1.699	130	—	—	—
ASTURIAS	17.367	13.316	4.051	15.577	11.668	3.909	1.790	1.648	142	—	—	—
BALEARES	7.216	4.752	2.464	6.714	4.435	2.279	315	198	117	187	119	68
CANARIAS	47.339	44.176	3.163	46.198	43.035	3.163	720	720	—	421	421	—
Las Palmas	24.990	23.270	1.720	24.327	22.607	1.720	440	440	—	223	223	—
Santa Cruz de Tenerife	22.349	20.906	1.443	21.871	20.428	1.443	280	280	—	198	198	—
CANTABRIA	11.763	7.533	4.230	10.989	6.759	4.230	774	774	—	—	—	—
CASTILLA - LA MANCHA	26.144	22.467	3.677	23.885	20.409	3.476	2.259	2.058	201	—	—	—
Albacete	4.011	3.816	195	3.175	2.980	195	836	836	—	—	—	—
Ciudad Real	9.323	7.551	1.772	9.152	7.521	1.631	171	30	141	—	—	—
Cuenca	1.751	1.582	169	1.426	1.287	139	325	295	30	—	—	—
Guadalajara	2.471	1.834	637	2.051	1.414	637	420	420	—	—	—	—
Toledo	8.588	7.684	904	8.081	7.207	874	507	477	30	—	—	—
CASTILLA Y LEÓN	43.716	29.461	14.255	39.465	26.038	13.427	4.251	3.423	828	—	—	—
Ávila	2.767	2.656	111	2.211	2.211	—	556	445	111	—	—	—
Burgos	9.905	4.386	5.519	9.636	4.277	5.359	269	109	160	—	—	—
León	6.432	4.743	1.689	6.209	4.549	1.660	223	194	29	—	—	—
Palencia	3.117	2.332	785	2.756	1.971	785	361	361	—	—	—	—
Salamanca	6.001	4.199	1.802	5.406	3.730	1.676	595	469	126	—	—	—
Segovia	1.996	1.996	—	1.683	1.683	—	313	313	—	—	—	—
Soria	626	626	—	533	533	—	93	93	—	—	—	—
Valladolid	10.339	6.167	4.172	8.933	5.163	3.770	1.406	1.004	402	—	—	—
Zamora	2.533	2.356	177	2.098	1.921	177	435	435	—	—	—	—
CATALUÑA	158.403	96.325	62.078	152.856	91.775	61.081	5.397	4.400	997	150	150	—
Barcelona	119.633	63.594	56.039	118.066	62.690	55.376	1.560	897	663	7	7	—
Girona	10.909	10.442	467	10.135	9.879	256	754	543	211	20	20	—
Lleida	9.639	5.944	3.695	8.604	5.009	3.595	978	878	100	57	57	—
Tarragona	18.222	16.345	1.877	16.051	14.197	1.854	2.105	2.082	23	66	66	—
COMUNIDAD VALENCIANA	92.981	70.397	22.584	82.618	60.861	21.757	10.363	9.536	827	—	—	—
Alicante	27.486	23.342	4.144	24.737	20.761	3.976	2.749	2.581	168	—	—	—
Castellón	11.945	9.467	2.478	10.143	7.712	2.431	1.802	1.755	47	—	—	—
Valencia	53.550	37.588	15.962	47.738	32.388	15.350	5.812	5.200	612	—	—	—
EXTREMADURA	13.515	12.083	1.432	11.909	10.571	1.338	1.606	1.512	94	—	—	—
Badajoz	8.612	7.180	1.432	7.822	6.484	1.338	790	696	94	—	—	—
Cáceres	4.903	4.903	—	4.087	4.087	—	816	816	—	—	—	—
GALICIA	58.904	48.839	10.065	53.297	43.675	9.622	5.607	5.164	443	—	—	—
La Coruña	23.415	19.727	3.688	22.160	18.590	3.570	1.255	1.137	118	—	—	—
Lugo	7.557	7.557	—	5.701	5.701	—	1.856	1.856	—	—	—	—
Orense	5.796	4.808	988	4.546	3.802	744	1.250	1.006	244	—	—	—
Pontevedra	22.136	16.747	5.389	20.890	15.582	5.308	1.246	1.165	81	—	—	—
LA RIOJA	7.139	5.357	1.782	6.852	5.070	1.782	287	287	—	—	—	—
MADRID	82.045	56.059	25.986	79.549	53.989	25.560	2.489	2.070	419	7	—	7
MURCIA	26.192	21.253	4.939	23.926	19.026	4.900	2.266	2.227	39	—	—	—
NAVARRA	10.973	6.464	4.509	10.614	6.214	4.400	359	250	109	—	—	—
PAÍS VASCO	43.847	17.119	26.728	41.378	15.915	25.463	2.363	1.182	1.181	106	22	84
Álava	5.274	1.325	3.949	5.057	1.204	3.853	217	121	96	—	—	—
Guipúzcoa	13.679	5.883	7.796	12.387	5.176	7.211	1.187	686	501	105	21	84
Vizcaya	24.894	9.911	14.983	23.934	9.535	14.399	959	375	584	1	1	—
CEUTA Y MELILLA	1.182	1.182	—	807	807	—	375	375	—	—	—	—
Ceuta	627	627	—	535	535	—	92	92	—	—	—	—
Melilla	555	555	—	272	272	—	283	283	—	—	—	—

**16.1. DISTRIBUCIÓN PORCENTUAL DE LA PROCEDENCIA
DEL ALUMNADO DE NUEVO INGRESO EN F. P. DE
PRIMER GRADO, POR TITULARIDAD Y SEXO.**

PROCEDENCIA	TOTAL			PÚBLICA			PRIVADA		
	Total	Hombres	Mujeres	Total	Hombres	Mujeres	Total	Hombres	Mujeres
Con Graduado Escolar	61,58	57,84	66,43	60,03	56,62	65,38	64,14	60,36	67,76
Con Certificado de Escolaridad	35,31	39,48	29,89	36,40	40,09	30,62	33,49	38,22	28,97
Mayores de 14 años	3,11	2,68	3,68	3,57	3,29	4,00	2,37	1,42	3,27

**16.2. DISTRIBUCIÓN PORCENTUAL DE LA PROCEDENCIA
DEL ALUMNADO DE NUEVO INGRESO EN F. P. DE
SEGUNDO GRADO, POR TITULARIDAD Y SEXO.**

PROCEDENCIA	TOTAL			PÚBLICA			PRIVADA		
	Total	Hombres	Mujeres	Total	Hombres	Mujeres	Total	Hombres	Mujeres
Con B.U.P.	27,06	24,84	29,40	27,21	24,40	30,31	26,62	26,19	27,02
Con F.P. Primer Grado	66,68	67,86	65,44	65,91	67,57	64,09	68,87	68,76	68,97
Con Primer Ciclo de Bachillerato Experimental	2,19	2,67	1,69	2,17	2,67	1,63	2,24	2,67	1,84
Con otra especialidad de F.P. Segundo Grado	4,07	4,63	3,47	4,71	5,36	3,97	2,27	2,38	2,17

17. ALUMNADO QUE TERMINÓ EN EL CURSO ACADÉMICO ANTERIOR, POR GRADO Y SEXO. TODOS LOS CENTROS.

FORMACIÓN PROFESIONAL

COMUNIDADES AUTÓNOMAS Y PROVINCIAS	PRIMER GRADO		SEGUNDO GRADO					
	Total	Mujeres	TOTAL		RÉGIMEN GENERAL		RÉGIMEN EE. ESPECIALIZADAS	
			Total	Mujeres	Total	Mujeres	Total	Mujeres
TOTAL GENERAL	113.547	57.881	86.083	44.725	10.893	8.749	75.190	35.976
ANDALUCÍA	20.912	10.654	14.576	8.250	2.809	2.263	11.767	5.987
Almería	1.379	651	870	498	140	122	730	376
Cádiz	3.840	1.888	2.763	1.492	483	374	2.280	1.118
Córdoba	2.122	1.167	1.855	1.180	605	483	1.250	697
Granada	1.749	835	1.598	882	385	297	1.213	585
Huelva	1.492	804	921	503	154	121	767	382
Jaén	1.355	688	1.025	568	138	118	887	450
Málaga	3.469	1.765	2.256	1.290	349	293	1.907	997
Sevilla	5.506	2.856	3.288	1.837	555	455	2.733	1.382
ARAGÓN	3.531	1.506	2.667	1.251	470	378	2.197	873
Huesca	328	118	333	165	42	39	291	126
Teruel	169	52	159	68	24	24	135	44
Zaragoza	3.034	1.336	2.175	1.018	404	315	1.771	703
ASTURIAS	2.541	1.284	2.372	1.081	260	221	2.112	860
BALEARES	1.102	625	1.116	635	105	96	1.011	539
CANARIAS	5.779	3.099	3.511	1.881	290	220	3.221	1.661
Las Palmas	3.238	1.825	1.721	904	143	100	1.578	804
Santa Cruz de Tenerife	2.541	1.274	1.790	977	147	120	1.643	857
CANTABRIA	1.632	841	1.342	685	119	110	1.223	575
CASTILLA - LA MANCHA	3.892	1.991	2.807	1.416	405	340	2.402	1.076
Albacete	744	325	690	343	87	73	603	270
Ciudad Real	1.255	612	870	438	145	118	725	320
Cuenca	252	146	207	99	—	—	207	99
Guadalajara	341	189	315	159	96	80	219	79
Toledo	1.300	719	725	377	77	69	648	308
CASTILLA Y LEÓN	6.583	3.203	5.041	2.613	719	650	4.322	1.963
Ávila	380	147	215	106	—	—	215	106
Burgos	1.466	711	1.196	646	144	135	1.052	511
León	912	450	704	345	69	65	635	280
Palencia	456	231	409	196	72	61	337	135
Salamanca	956	506	762	443	211	192	551	251
Segovia	183	81	281	160	38	37	243	123
Soria	146	47	129	65	33	26	96	39
Valladolid	1.668	824	1.038	524	152	134	886	390
Zamora	416	206	307	128	—	—	307	128
CATALUÑA	22.679	11.648	15.191	7.922	383	248	14.808	7.674
Barcelona	17.436	9.017	12.021	6.201	377	246	11.644	5.955
Girona	1.314	645	1.043	524	—	—	1.043	524
Lleida	1.408	672	745	392	—	—	745	392
Tarragona	2.521	1.314	1.382	805	6	2	1.376	803
COMUNIDAD VALENCIANA	13.847	7.540	8.567	4.638	1.212	1.015	7.355	3.623
Alicante	4.162	2.219	2.411	1.350	320	251	2.091	1.099
Castellón	1.478	829	1.095	678	160	132	935	546
Valencia	8.207	4.492	5.061	2.610	732	632	4.329	1.978
EXTREMADURA	1.944	903	1.433	770	148	125	1.285	645
Badajoz	1.248	528	882	463	71	62	811	401
Cáceres	696	375	551	307	77	63	474	244
GALICIA	7.973	4.245	6.612	3.709	1.188	965	5.424	2.744
La Coruña	3.021	1.532	3.036	1.808	481	395	2.555	1.413
Lugo	1.145	577	843	449	186	143	657	306
Orense	960	558	610	313	109	85	501	228
Pontevedra	2.847	1.578	2.123	1.139	412	342	1.711	797
LA RIOJA	1.279	570	645	335	32	24	613	311
MADRID	11.391	5.368	9.439	4.303	1.463	1.048	7.976	3.255
MURCIA	3.328	1.787	2.465	1.307	430	346	2.035	961
NAVARRA	1.232	556	1.442	716	135	123	1.307	593
PAÍS VASCO	3.782	2.021	6.693	3.114	667	525	6.026	2.589
Álava	326	170	903	418	59	49	844	369
Guipúzcoa	1.425	691	2.469	1.146	176	136	2.293	1.010
Vizcaya	2.031	1.160	3.321	1.550	432	340	2.889	1.210
CEUTA Y MELILLA	120	40	164	99	58	52	106	47
Ceuta	50	22	85	55	32	28	53	27
Melilla	70	18	79	44	26	24	53	20

18. ALUMNADO QUE TERMINÓ EN EL CURSO ACADÉMICO ANTERIOR, POR GRADO Y SEXO. CENTROS PÚBLICOS.

FORMACIÓN PROFESIONAL

COMUNIDADES AUTÓNOMAS Y PROVINCIAS	PRIMER GRADO		SEGUNDO GRADO					
	Total	Mujeres	TOTAL		RÉGIMEN GENERAL		RÉGIMEN EE. ESPECIALIZADAS	
			Total	Mujeres	Total	Mujeres	Total	Mujeres
TOTAL GENERAL	70.850	33.307	60.663	31.244	7.757	6.412	52.906	24.832
ANDALUCÍA	14.495	6.919	10.892	6.067	2.026	1.645	8.866	4.422
Almería	1.200	516	870	498	140	122	730	376
Cádiz	2.700	1.284	1.981	1.037	379	291	1.602	746
Córdoba	1.204	577	1.178	744	347	280	831	464
Granada	1.116	439	1.167	647	215	167	952	480
Huelva	1.162	616	831	469	154	121	677	348
Jaén	1.051	501	708	383	118	100	590	283
Málaga	2.492	1.276	1.628	936	323	271	1.305	665
Sevilla	3.570	1.710	2.529	1.353	350	293	2.179	1.060
ARAGÓN	1.637	577	1.769	876	391	303	1.378	573
Huesca	180	51	290	139	42	39	248	100
Teruel	161	52	159	68	24	24	135	44
Zaragoza	1.296	474	1.320	669	325	240	995	429
ASTURIAS	1.571	793	2.055	1.014	260	221	1.795	793
BALEARES	645	373	950	519	89	80	861	439
CANARIAS	5.123	2.668	3.375	1.828	290	220	3.085	1.608
Las Palmas	2.778	1.475	1.675	863	143	100	1.532	763
Santa Cruz de Tenerife	2.345	1.193	1.700	965	147	120	1.553	845
CANTABRIA	783	342	940	418	94	86	846	332
CASTILLA - LA MANCHA	3.202	1.594	2.519	1.266	337	285	2.182	981
Albacete	703	291	673	329	87	73	586	256
Ciudad Real	921	480	748	411	145	118	603	293
Cuenca	213	110	207	99	—	—	207	99
Guadalajara	261	111	217	74	28	25	189	49
Toledo	1.104	602	674	353	77	69	597	284
CASTILLA Y LEÓN	4.011	1.883	3.873	2.005	574	514	3.299	1.491
Ávila	346	147	215	106	—	—	215	106
Burgos	621	301	552	274	90	82	462	192
León	610	354	598	329	69	65	529	264
Palencia	252	103	358	196	72	61	286	135
Salamanca	578	300	650	350	176	161	474	189
Segovia	183	81	281	160	38	37	243	123
Soria	146	47	129	65	33	26	96	39
Valladolid	909	392	783	397	96	82	687	315
Zamora	366	158	307	128	—	—	307	128
CATALUÑA	11.480	5.216	7.710	3.833	73	46	7.637	3.787
Barcelona	7.477	3.349	4.984	2.368	67	44	4.917	2.324
Girona	1.157	548	1.028	524	—	—	1.028	524
Lleida	741	289	412	190	—	—	412	190
Tarragona	2.105	1.030	1.286	751	6	2	1.280	749
COMUNIDAD VALENCIANA	9.032	4.613	7.057	3.864	1.037	857	6.020	3.007
Alicante	3.106	1.638	2.283	1.273	296	231	1.987	1.042
Castellón	975	480	938	556	160	132	778	424
Valencia	4.951	2.495	3.836	2.035	581	494	3.255	1.541
EXTREMADURA	1.638	852	1.368	758	148	125	1.220	633
Badajoz	942	477	817	451	71	62	746	389
Cáceres	696	375	551	307	77	63	474	244
GALICIA	6.123	2.999	5.290	2.947	942	771	4.348	2.176
La Coruña	2.458	1.234	2.322	1.387	329	281	1.993	1.106
Lugo	1.145	577	843	449	186	143	657	306
Orense	627	264	540	279	109	85	431	194
Pontevedra	1.893	924	1.585	832	318	262	1.267	570
LA RIOJA	828	297	556	299	32	24	524	275
MADRID	6.779	2.806	6.098	2.702	722	605	5.376	2.097
MURCIA	2.174	1.057	2.211	1.191	360	300	1.851	891
NAVARRA	506	160	982	476	110	102	872	374
PAÍS VASCO	703	118	2.854	1.082	214	176	2.640	906
Álava	41	15	166	96	33	25	133	71
Guipúzcoa	396	52	1.270	483	46	34	1.224	449
Vizcaya	266	51	1.418	503	135	117	1.283	386
CEUTA Y MELILLA	120	40	164	99	58	52	106	47
Ceuta	50	22	85	55	32	28	53	27
Melilla	70	18	79	44	26	24	53	20

19. ALUMNADO QUE TERMINÓ EN EL CURSO ACADÉMICO ANTERIOR, POR GRADO Y SEXO. CENTROS PRIVADOS.

FORMACIÓN PROFESIONAL

COMUNIDADES AUTÓNOMAS Y PROVINCIAS	PRIMER GRADO		SEGUNDO GRADO					
	Total	Mujeres	TOTAL		RÉGIMEN GENERAL		RÉGIMEN EE. ESPECIALIZADAS	
			Total	Mujeres	Total	Mujeres	Total	Mujeres
TOTAL GENERAL	42.697	24.574	25.420	13.481	3.136	2.337	22.284	11.144
ANDALUCÍA	6.417	3.735	3.684	2.183	783	618	2.901	1.565
Almería	179	135	—	—	—	—	—	—
Cádiz	1.140	604	782	455	104	83	678	372
Córdoba	918	590	677	436	258	203	419	233
Granada	633	396	431	235	170	130	261	105
Huelva	330	188	90	34	—	—	90	34
Jaén	304	187	317	185	20	18	297	167
Málaga	977	489	628	354	26	22	602	332
Sevilla	1.936	1.146	759	484	205	162	554	322
ARAGÓN	1.894	929	898	375	79	75	819	300
Huesca	148	67	43	26	—	—	43	26
Teruel	8	—	—	—	—	—	—	—
Zaragoza	1.738	862	855	349	79	75	776	274
ASTURIAS	970	491	317	67	—	—	317	67
BALEARES	457	252	166	116	16	16	150	100
CANARIAS	656	431	136	53	—	—	136	53
Las Palmas	460	350	46	41	—	—	46	41
Santa Cruz de Tenerife	196	81	90	12	—	—	90	12
CANTABRIA	849	499	402	267	25	24	377	243
CASTILLA - LA MANCHA	690	397	288	150	68	55	220	95
Albacete	41	34	17	14	—	—	17	14
Ciudad Real	334	132	122	27	—	—	122	27
Cuenca	39	36	—	—	—	—	—	—
Guadalajara	80	78	98	85	68	55	30	30
Toledo	196	117	51	24	—	—	51	24
CASTILLA Y LEÓN	2.572	1.320	1.168	608	145	136	1.023	472
Ávila	34	—	—	—	—	—	—	—
Burgos	845	410	644	372	54	53	590	319
León	302	96	106	16	—	—	106	16
Palencia	204	128	51	—	—	—	51	—
Salamanca	378	206	112	93	35	31	77	62
Segovia	—	—	—	—	—	—	—	—
Soria	—	—	—	—	—	—	—	—
Valladolid	759	432	255	127	56	52	199	75
Zamora	50	48	—	—	—	—	—	—
CATALUÑA	11.199	6.432	7.481	4.089	310	202	7.171	3.887
Barcelona	9.959	5.668	7.037	3.833	310	202	6.727	3.631
Girona	157	97	15	—	—	—	15	—
Lleida	667	383	333	202	—	—	333	202
Tarragona	416	284	96	54	—	—	96	54
COMUNIDAD VALENCIANA	4.815	2.927	1.510	774	175	158	1.335	616
Alicante	1.056	581	128	77	24	20	104	57
Castellón	503	349	157	122	—	—	157	122
Valencia	3.256	1.997	1.225	575	151	138	1.074	437
EXTREMADURA	306	51	65	12	—	—	65	12
Badajoz	306	51	65	12	—	—	65	12
Cáceres	—	—	—	—	—	—	—	—
GALICIA	1.850	1.246	1.322	762	246	194	1.076	568
La Coruña	563	298	714	421	152	114	562	307
Lugo	—	—	—	—	—	—	—	—
Orense	333	294	70	34	—	—	70	34
Pontevedra	954	654	538	307	94	80	444	227
LA RIOJA	451	273	89	36	—	—	89	36
MADRID	4.612	2.562	3.341	1.601	741	443	2.600	1.158
MURCIA	1.154	730	254	116	70	46	184	70
NAVARRA	726	396	460	240	25	21	435	219
PAÍS VASCO	3.079	1.903	3.839	2.032	453	349	3.386	1.683
Álava	285	155	737	322	26	24	711	298
Guipúzcoa	1.029	639	1.199	663	130	102	1.069	561
Vizcaya	1.765	1.109	1.903	1.047	297	223	1.606	824
CEUTA Y MELILLA	—	—	—	—	—	—	—	—
Ceuta	—	—	—	—	—	—	—	—
Melilla	—	—	—	—	—	—	—	—

20.1. ALUMNADO QUE TERMINÓ EN EL CURSO ACADÉMICO ANTERIOR, POR RAMA Y GRADO. TODOS LOS CENTROS. AMBOS SEXOS.

FORMACIÓN PROFESIONAL

RAMAS	TOTAL	PRIMER GRADO	SEGUNDO GRADO		
			Total F.P. II	Régimen General	Régimen EE. Especializadas
TOTAL GENERAL	199.630	113.547	86.083	10.893	75.190
ADMINISTRATIVA Y COMERCIAL.	90.696	50.295	40.401	2.661	37.740
AGRARIA.	2.605	1.457	1.148	—	1.148
ARTES GRÁFICAS.	915	516	399	—	399
AUTOMOCIÓN.	10.345	6.768	3.577	—	3.577
CONSTRUCCIÓN Y OBRAS.	423	225	198	—	198
DELINEACIÓN.	7.954	4.299	3.655	—	3.655
ELÉCTRICA Y ELECTRÓNICA.	35.150	20.850	14.300	11	14.289
HOGAR.	5.960	3.538	2.422	17	2.405
HOSTELERÍA Y TURISMO.	3.205	1.884	1.321	366	955
IMAGEN Y SONIDO.	2.055	905	1.150	30	1.120
MADERA.	942	589	353	—	353
MARÍTIMO-PESQUERA.	281	160	121	—	121
METAL.	6.703	3.677	3.026	—	3.026
MINERA.	12	—	12	—	12
MODA Y CONFECCIÓN.	756	470	286	15	271
PELUQUERÍA Y ESTÉTICA.	5.307	3.409	1.898	—	1.898
PIEL.	57	34	23	—	23
QUÍMICA.	2.071	885	1.186	191	995
SANITARIA.	23.245	12.740	10.505	7.602	2.903
TEXTIL.	173	98	75	—	75
VIDRIO Y CERÁMICA.	27	—	27	—	27
NO CONSTA.	748	748	—	—	—

20.2. ALUMNADO QUE TERMINÓ EN EL CURSO ACADÉMICO ANTERIOR, POR RAMA Y GRADO. TODOS LOS CENTROS. MUJERES.

RAMAS	TOTAL	PRIMER GRADO	SEGUNDO GRADO		
			Total F.P. II	Régimen General	Régimen EE. Especializadas
TOTAL GENERAL	102.606	57.881	44.725	8.749	35.976
ADMINISTRATIVA Y COMERCIAL.	62.774	35.174	27.600	1.784	25.816
AGRARIA.	625	329	296	—	296
ARTES GRÁFICAS.	282	137	145	—	145
AUTOMOCIÓN.	128	53	75	—	75
CONSTRUCCIÓN Y OBRAS.	65	15	50	—	50
DELINEACIÓN.	2.638	1.475	1.163	—	1.163
ELÉCTRICA Y ELECTRÓNICA.	590	327	263	—	263
HOGAR.	5.907	3.497	2.410	17	2.393
HOSTELERÍA Y TURISMO.	1.551	875	676	279	397
IMAGEN Y SONIDO.	724	329	395	8	387
MADERA.	29	10	19	—	19
MARÍTIMO-PESQUERA.	14	2	12	—	12
METAL.	88	41	47	—	47
MINERA.	—	—	—	—	—
MODA Y CONFECCIÓN.	724	454	270	12	258
PELUQUERÍA Y ESTÉTICA.	5.106	3.282	1.824	—	1.824
PIEL.	17	8	9	—	9
QUÍMICA.	1.185	497	688	136	552
SANITARIA.	19.881	11.137	8.744	6.513	2.231
TEXTIL.	91	62	29	—	29
VIDRIO Y CERÁMICA.	10	—	10	—	10
NO CONSTA.	177	177	—	—	—

**21.1. ALUMNADO QUE TERMINÓ EN EL CURSO ACADÉMICO
ANTERIOR, POR RAMA Y GRADO.
CENTROS PÚBLICOS. AMBOS SEXOS.**

FORMACIÓN PROFESIONAL

RAMAS	TOTAL	PRIMER GRADO	SEGUNDO GRADO		
			Total F.P. II	Régimen General	Régimen EE. Especializadas
TOTAL GENERAL	131.513	70.850	60.663	7.757	52.906
ADMINISTRATIVA Y COMERCIAL.	57.093	29.878	27.215	1.443	25.772
AGRARIA.	1.567	670	897	—	897
ARTES GRÁFICAS.	562	304	258	—	258
AUTOMOCIÓN.	7.841	4.989	2.852	—	2.852
CONSTRUCCIÓN Y OBRAS.	407	209	198	—	198
DELINEACIÓN.	6.511	3.440	3.071	—	3.071
ELÉCTRICA Y ELECTRÓNICA.	24.566	14.197	10.369	11	10.358
HOGAR.	2.121	1.166	955	—	955
HOSTELERÍA Y TURISMO.	2.657	1.527	1.130	270	860
IMAGEN Y SONIDO.	1.563	822	741	30	711
MADERA.	768	470	298	—	298
MARÍTIMO-PESQUERA.	279	158	121	—	121
METAL.	4.385	2.407	1.978	—	1.978
MINERA.	12	—	12	—	12
MODA Y CONFECCIÓN.	622	350	272	15	257
PELUQUERÍA Y ESTÉTICA.	3.497	1.847	1.650	—	1.650
PIEL.	55	32	23	—	23
QUÍMICA.	1.584	581	1.003	159	844
SANITARIA.	14.856	7.335	7.521	5.829	1.692
TEXTIL.	153	81	72	—	72
VIDRIO Y CERÁMICA.	27	—	27	—	27
NO CONSTA.	387	387	—	—	—

**21.2. ALUMNADO QUE TERMINÓ EN EL CURSO ACADÉMICO
ANTERIOR, POR RAMA Y GRADO.
CENTROS PÚBLICOS. MUJERES.**

RAMAS	TOTAL	PRIMER GRADO	SEGUNDO GRADO		
			Total F.P. II	Régimen General	Régimen EE. Especializadas
TOTAL GENERAL	64.551	33.307	31.244	6.412	24.832
ADMINISTRATIVA Y COMERCIAL.	39.473	20.585	18.888	1.081	17.807
AGRARIA.	327	113	214	—	214
ARTES GRÁFICAS.	214	90	124	—	124
AUTOMOCIÓN.	111	40	71	—	71
CONSTRUCCIÓN Y OBRAS.	65	15	50	—	50
DELINEACIÓN.	2.200	1.197	1.003	—	1.003
ELÉCTRICA Y ELECTRÓNICA.	437	230	207	—	207
HOGAR.	2.099	1.150	949	—	949
HOSTELERÍA Y TURISMO.	1.161	611	550	194	356
IMAGEN Y SONIDO.	568	313	255	8	247
MADERA.	28	10	18	—	18
MARÍTIMO-PESQUERA.	14	2	12	—	12
METAL.	77	35	42	—	42
MINERA.	—	—	—	—	—
MODA Y CONFECCIÓN.	590	334	256	12	244
PELUQUERÍA Y ESTÉTICA.	3.367	1.787	1.580	—	1.580
PIEL.	16	7	9	—	9
QUÍMICA.	877	311	566	104	462
SANITARIA.	12.780	6.369	6.411	5.013	1.398
TEXTIL.	78	49	29	—	29
VIDRIO Y CERÁMICA.	10	—	10	—	10
NO CONSTA.	59	59	0	—	—

**22.1. ALUMNADO QUE TERMINÓ EN EL CURSO ACADÉMICO
ANTERIOR, POR RAMA Y GRADO.
CENTROS PRIVADOS. AMBOS SEXOS.**

FORMACIÓN PROFESIONAL

RAMAS	TOTAL	PRIMER GRADO	SEGUNDO GRADO		
			Total F.P. II	Régimen General	Régimen EE. Especializadas
TOTAL GENERAL	68.117	42.697	25.420	3.136	22.284
ADMINISTRATIVA Y COMERCIAL.	33.603	20.417	13.186	1.218	11.968
AGRARIA.	1.038	787	251	—	251
ARTES GRÁFICAS.	353	212	141	—	141
AUTOMOCIÓN.	2.504	1.779	725	—	725
CONSTRUCCIÓN Y OBRAS.	16	16	—	—	—
DELINEACIÓN.	1.443	859	584	—	584
ELÉCTRICA Y ELECTRÓNICA.	10.584	6.653	3.931	—	3.931
HOGAR.	3.839	2.372	1.467	17	1.450
HOSTELERÍA Y TURISMO.	548	357	191	96	95
IMAGEN Y SONIDO.	492	83	409	—	409
MADERA.	174	119	55	—	55
MARÍTIMO-PESQUERA.	2	2	—	—	—
METAL.	2.318	1.270	1.048	—	1.048
MINERA.	—	—	—	—	—
MODA Y CONFECCIÓN.	134	120	14	—	14
PELUQUERÍA Y ESTÉTICA.	1.810	1.562	248	—	248
PIEL.	2	2	—	—	—
QUÍMICA.	487	304	183	32	151
SANITARIA.	8.389	5.405	2.984	1.773	1.211
TEXTIL.	20	17	3	—	3
VIDRIO Y CERÁMICA.	—	—	—	—	—
NO CONSTA.	361	361	—	—	—

**22.2. ALUMNADO QUE TERMINÓ EN EL CURSO ACADÉMICO
ANTERIOR, POR RAMA Y GRADO.
CENTROS PRIVADOS. MUJERES.**

RAMAS	TOTAL	PRIMER GRADO	SEGUNDO GRADO		
			Total F.P. II	Régimen General	Régimen EE. Especializadas
TOTAL GENERAL	38.055	24.574	13.481	2.337	11.144
ADMINISTRATIVA Y COMERCIAL.	23.301	14.589	8.712	703	8.009
AGRARIA.	298	216	82	—	82
ARTES GRÁFICAS.	68	47	21	—	21
AUTOMOCIÓN.	17	13	4	—	4
CONSTRUCCIÓN Y OBRAS.	—	—	—	—	—
DELINEACIÓN.	438	278	160	—	160
ELÉCTRICA Y ELECTRÓNICA.	153	97	56	—	56 ^r
HOGAR.	3.808	2.347	1.461	17	1.444
HOSTELERÍA Y TURISMO.	390	264	126	85	41
IMAGEN Y SONIDO.	156	16	140	—	140
MADERA.	1	—	1	—	1
MARÍTIMO-PESQUERA.	—	—	—	—	—
METAL.	11	6	5	—	5
MINERA.	—	—	—	—	—
MODA Y CONFECCIÓN.	134	120	14	—	14
PELUQUERÍA Y ESTÉTICA.	1.739	1.495	244	—	244
PIEL.	1	1	—	—	—
QUÍMICA.	308	186	122	32	90
SANITARIA.	7.101	4.768	2.333	1.500	833
TEXTIL.	13	13	—	—	—
VIDRIO Y CERÁMICA.	—	—	—	—	—
NO CONSTA.	118	118	—	—	—

I.3.7. MÓDULOS PROFESIONALES/CICLOS FORMATIVOS

**1. NÚMERO DE CENTROS QUE IMPARTEN
MÓDULOS PROFESIONALES/CICLOS FORMATIVOS,
POR TITULARIDAD.**

**MÓDULOS PROFESIONALES /
CICLOS FORMATIVOS**

COMUNIDADES AUTÓNOMAS Y PROVINCIAS	TOTAL	PÚBLICA	PRIVADA
TOTAL GENERAL	559	505	54
ANDALUCÍA	112	98	14
Almería	9	9	—
Cádiz	21	20	1
Córdoba	8	6	2
Granada	9	8	1
Huelva	8	7	1
Jaén	17	12	5
Málaga	16	15	1
Sevilla	24	21	3
ARAGÓN	20	19	1
Huesca	6	6	—
Teruel	4	4	—
Zaragoza	10	9	1
ASTURIAS	20	19	1
BALEARES	14	14	—
CANARIAS	39	39	—
Las Palmas	21	21	—
Santa Cruz de Tenerife	18	18	—
CANTABRIA	7	7	—
CASTILLA - LA MANCHA	26	26	—
Albacete	10	10	—
Ciudad Real	5	5	—
Cuenca	4	4	—
Guadalajara	3	3	—
Toledo	4	4	—
CASTILLA Y LEÓN	31	31	—
Ávila	1	1	—
Burgos	3	3	—
León	5	5	—
Palencia	3	3	—
Salamanca	3	3	—
Segovia	3	3	—
Soria	6	6	—
Valladolid	5	5	—
Zamora	2	2	—
CATALUÑA	87	72	15
Barcelona	59	46	13
Girona	7	7	—
Lleida	6	5	1
Tarragona	15	14	1
COMUNIDAD VALENCIANA	21	20	1
Alicante	9	9	—
Castellón	2	2	—
Valencia	10	9	1
EXTREMADURA	16	16	—
Badajoz	10	10	—
Cáceres	6	6	—
GALICIA	23	20	3
La Coruña	11	10	1
Lugo	3	3	—
Orense	1	1	—
Pontevedra	8	6	2
LA RIOJA	2	2	—
MADRID	71	68	3
MURCIA	11	10	1
NAVARRA	8	8	—
PAÍS VASCO	48	33	15
Álava	7	4	3
Guipúzcoa	25	18	7
Vizcaya	16	11	5
CEUTA Y MELILLA	3	3	—
Ceuta	3	3	—
Melilla	—	—	—

**2. ALUMNADO MATRICULADO, POR TITULARIDAD,
Y SEXO. NIVEL II. GRADO MEDIO**

**MÓDULOS PROFESIONALES /
CICLOS FORMATIVOS**

COMUNIDADES AUTÓNOMAS Y PROVINCIAS	TOTAL			PÚBLICA			PRIVADA		
	Total	Hombres	Mujeres	Total	Hombres	Mujeres	Total	Hombres	Mujeres
TOTAL GENERAL	14.213	7.428	6.785	13.297	6.834	6.463	916	594	322
ANDALUCÍA	3.051	1.340	1.711	2.537	1.036	1.501	514	304	210
Almería	232	121	111	232	121	111	—	—	—
Cádiz	630	282	348	528	217	311	102	65	37
Córdoba	146	56	90	126	36	90	20	20	—
Granada	314	133	181	246	102	144	68	31	37
Huelva	142	81	61	121	60	61	21	21	—
Jaén	433	202	231	275	100	175	158	102	56
Málaga	616	259	357	549	221	328	67	38	29
Sevilla	538	206	332	460	179	281	78	27	51
ARAGÓN	713	395	318	694	376	318	19	19	—
Huesca	151	84	67	151	84	67	—	—	—
Teruel	181	67	114	181	67	114	—	—	—
Zaragoza	381	244	137	362	225	137	19	19	—
ASTURIAS	853	453	400	853	453	400	—	—	—
BALEARES	813	435	378	813	435	378	—	—	—
CANARIAS	866	456	410	866	456	410	—	—	—
Las Palmas	475	240	235	475	240	235	—	—	—
Santa Cruz de Tenerife	391	216	175	391	216	175	—	—	—
CANTABRIA	225	140	85	225	140	85	—	—	—
CASTILLA - LA MANCHA	978	529	449	978	529	449	—	—	—
Albacete	450	200	250	450	200	250	—	—	—
Ciudad Real	204	129	75	204	129	75	—	—	—
Cuenca	71	43	28	71	43	28	—	—	—
Guadalajara	212	116	96	212	116	96	—	—	—
Toledo	41	41	—	41	41	—	—	—	—
CASTILLA Y LEÓN	1.170	588	582	1.170	588	582	—	—	—
Ávila	19	7	12	19	7	12	—	—	—
Burgos	6	5	1	6	5	1	—	—	—
León	262	129	133	262	129	133	—	—	—
Palencia	150	82	68	150	82	68	—	—	—
Salamanca	94	82	12	94	82	12	—	—	—
Segovia	183	59	124	183	59	124	—	—	—
Soria	218	105	113	218	105	113	—	—	—
Valladolid	175	82	93	175	82	93	—	—	—
Zamora	63	37	26	63	37	26	—	—	—
CATALUÑA	1.181	654	527	1.059	599	460	122	55	67
Barcelona	825	473	352	745	424	321	80	49	31
Girona	113	56	57	113	56	57	—	—	—
Lleida	99	49	50	57	43	14	42	6	36
Tarragona	144	76	68	144	76	68	—	—	—
COMUNIDAD VALENCIANA	926	446	480	926	446	480	—	—	—
Albacete	593	271	322	593	271	322	—	—	—
Castellón	43	26	17	43	26	17	—	—	—
Valencia	290	149	141	290	149	141	—	—	—
EXTREMADURA	614	347	267	614	347	267	—	—	—
Badajoz	330	193	137	330	193	137	—	—	—
Cáceres	284	154	130	284	154	130	—	—	—
GALICIA	307	154	153	282	132	150	25	22	3
La Coruña	107	40	67	107	40	67	—	—	—
Lugo	63	47	16	63	47	16	—	—	—
Orense	12	10	2	12	10	2	—	—	—
Pontevedra	125	57	68	100	35	65	25	22	3
LA RIOJA	24	2	22	24	2	22	—	—	—
MADRID	1.296	684	612	1.219	638	581	77	46	31
MURCIA	365	174	191	365	174	191	—	—	—
NAVARRA	254	157	97	254	157	97	—	—	—
PAÍS VASCO	484	441	43	325	293	32	159	148	11
Álava	139	124	15	92	77	15	47	47	—
Guipúzcoa	167	154	13	119	117	2	48	37	11
Vizcaya	178	163	15	114	99	15	64	64	—
CEUTA Y MELILLA	93	33	60	93	33	60	—	—	—
Ceuta	93	33	60	93	33	60	—	—	—
Melilla	—	—	—	—	—	—	—	—	—

**3. ALUMNADO MATRICULADO, POR TITULARIDAD,
Y SEXO. NIVEL III/GRADO SUPERIOR.**

**MÓDULOS PROFESIONALES /
CICLOS FORMATIVOS**

COMUNIDADES AUTÓNOMAS Y PROVINCIAS	TOTAL			PÚBLICA			PRIVADA		
	Total	Hombres	Mujeres	Total	Hombres	Mujeres	Total	Hombres	Mujeres
TOTAL GENERAL	16.187	8.307	7.880	14.122	7.165	6.957	2.065	1.142	923
ANDALUCÍA	1.574	765	809	1.381	664	717	193	101	92
Almería	60	25	35	60	25	35	—	—	—
Cádiz	543	258	285	474	232	242	69	26	43
Córdoba	118	65	53	109	56	53	9	9	—
Granada	217	131	86	150	87	63	67	44	23
Huelva	57	32	25	57	32	25	—	—	—
Jaén	157	94	63	109	72	37	48	22	26
Málaga	224	78	146	224	78	146	—	—	—
Sevilla	198	82	116	198	82	116	—	—	—
ARAGÓN	455	232	223	455	232	223	—	—	—
Huesca	84	30	54	84	30	54	—	—	—
Teruel	35	24	11	35	24	11	—	—	—
Zaragoza	336	178	158	336	178	158	—	—	—
ASTURIAS	693	290	403	567	270	297	126	20	106
BALEARES	300	105	195	300	105	195	—	—	—
CANARIAS	674	296	378	674	296	378	—	—	—
Las Palmas	337	131	206	337	131	206	—	—	—
Santa Cruz de Tenerife	337	165	172	337	165	172	—	—	—
CANTABRIA	340	179	161	340	179	161	—	—	—
CASTILLA - LA MANCHA	326	118	208	326	118	208	—	—	—
Albacete	238	80	158	238	80	158	—	—	—
Ciudad Real	16	6	10	16	6	10	—	—	—
Cuenca	—	—	—	—	—	—	—	—	—
Guadalajara	30	13	17	30	13	17	—	—	—
Toledo	42	19	23	42	19	23	—	—	—
CASTILLA Y LEÓN	766	316	450	766	316	450	—	—	—
Ávila	—	—	—	—	—	—	—	—	—
Burgos	106	32	74	106	32	74	—	—	—
León	220	94	126	220	94	126	—	—	—
Palencia	80	39	41	80	39	41	—	—	—
Salamanca	123	50	73	123	50	73	—	—	—
Segovia	36	22	14	36	22	14	—	—	—
Soria	54	36	18	54	36	18	—	—	—
Valladolid	91	24	67	91	24	67	—	—	—
Zamora	56	19	37	56	19	37	—	—	—
CATALUÑA	3.110	1.681	1.429	2.431	1.256	1.175	679	425	254
Barcelona	2.298	1.280	1.018	1.648	874	774	650	406	244
Girona	90	42	48	90	42	48	—	—	—
Lleida	143	71	72	143	71	72	—	—	—
Tarragona	579	288	291	550	269	281	29	19	10
COMUNIDAD VALENCIANA	1.004	507	497	877	439	438	127	68	59
Alicante	607	273	334	607	273	334	—	—	—
Castellón	21	21	—	21	21	—	—	—	—
Valencia	376	213	163	249	145	104	127	68	59
EXTREMADURA	174	59	115	174	59	115	—	—	—
Badajoz	124	50	74	124	50	74	—	—	—
Cáceres	50	9	41	50	9	41	—	—	—
GALICIA	438	280	158	371	235	136	67	45	22
La Coruña	227	170	57	176	135	41	51	35	16
Lugo	40	14	26	40	14	26	—	—	—
Orense	—	—	—	—	—	—	—	—	—
Pontevedra	171	96	75	155	86	69	16	10	6
LA RIOJA	16	9	7	16	9	7	—	—	—
MADRID	4.342	2.358	1.984	4.191	2.298	1.893	151	60	91
MURCIA	146	64	82	121	63	58	25	1	24
NAVARRA	160	78	82	160	78	82	—	—	—
PAÍS VASCO	1.609	948	661	912	526	386	697	422	275
Álava	377	205	172	64	46	18	313	159	154
Guipúzcoa	827	500	327	560	318	242	267	182	85
Vizcaya	405	243	162	288	162	126	117	81	36
CEUTA Y MELILLA	60	22	38	60	22	38	—	—	—
Ceuta	60	22	38	60	22	38	—	—	—
Melilla	—	—	—	—	—	—	—	—	—

4. ALUMNADO MATRICULADO, POR MÓDULO, TITULARIDAD Y SEXO. NIVEL II. GRADO MEDIO.

MÓDULOS PROFESIONALES / CICLOS FORMATIVOS

MÓDULOS	TOTAL			PÚBLICA			PRIVADA		
	TOTAL	Hombres	Mujeres	TOTAL	Hombres	Mujeres	TOTAL	Hombres	Mujeres
TOTAL GENERAL	14.213	7.428	6.785	13.297	6.834	6.463	916	594	322
ACABADOS DE CONSTRUCCIÓN	20	19	1	20	19	1	—	—	—
ALBAÑILERÍA	114	112	2	114	112	2	—	—	—
ALFARERÍA Y CERÁMICA	19	10	9	19	10	9	—	—	—
AUXILIAR DE ADMINISTRACIÓN Y GESTIÓN.	4.455	1.457	2.998	4.145	1.348	2.797	310	109	201
AUXILIAR DE COMERCIO INTERIOR	483	173	310	483	173	310	—	—	—
AUXILIAR DE ENFERMERÍA	2.242	334	1.908	2.124	307	1.817	118	27	91
AUXILIAR DE LABORATORIO	293	112	181	293	112	181	—	—	—
AUXILIAR JURÍDICO	46	10	36	46	10	36	—	—	—
AUXILIAR DE OFICINA TÉCNICA	40	25	15	40	25	15	—	—	—
CARPINTERÍA Y MUEBLE	46	40	6	46	40	6	—	—	—
CARROCERÍA DE AUTOMOCIÓN	673	664	9	648	639	9	25	25	—
COCINA	340	215	125	316	202	114	24	13	11
CONFECCIÓN INDUSTRIAL	24	1	23	24	1	23	—	—	—
CUBRIMIENTO DE EDIFICIOS	23	21	2	23	21	2	—	—	—
ESTÉTICA FACIAL	454	5	449	454	5	449	—	—	—
EXPLOTACIONES AGROPECUARIAS	187	143	44	168	124	44	19	19	—
FOTOCOMPOSICIÓN	124	83	41	124	83	41	—	—	—
FRUTICULTURA	33	30	3	33	30	3	—	—	—
HORMIGÓN	36	36	—	36	36	—	—	—	—
HORTICULTURA	25	19	6	25	19	6	—	—	—
HOSTELERÍA	9	7	2	9	7	2	—	—	—
INSTALACIÓN DE AGUA	93	92	1	93	92	1	—	—	—
INSTALADOR MANTENEDOR ELÉCTRICO	1.490	1.462	28	1.286	1.258	28	204	204	—
INSTALADOR MANTENEDOR DE FRIO-CALOR	567	559	8	567	559	8	—	—	—
INSTALADOR MANTENEDOR DE JARDINES	157	106	51	157	106	51	—	—	—
JARDINERO PRODUCTOR PLANTAS	170	123	47	170	123	47	—	—	—
MANTENIMIENTO DE VEHÍCULOS	35	35	—	35	35	—	—	—	—
MANTENIMIENTO EN LÍNEA	900	884	16	810	794	16	90	90	—
MECANIZADO DE LA MADERA	189	180	9	189	180	9	—	—	—
OPERADOR DE MÁQUINAS Y HERRAMIENTAS	368	365	3	290	287	3	78	78	—
PELUQUERÍA	375	21	354	375	21	354	—	—	—
PESCA DE LITORAL	26	24	2	26	24	2	—	—	—
REPRODUCCIÓN FOTOMECÁNICA	53	41	12	28	19	9	25	22	3
SERVICIOS TURÍSTICOS	104	20	84	81	13	68	23	7	16

5. ALUMNADO MATRICULADO, POR MÓDULO/CICLO, TITULARIDAD Y SEXO. NIVEL III/GRADO SUPERIOR.

MÓDULOS PROFESIONALES / CICLOS FORMATIVOS

MÓDULOS/CICLOS	TOTAL			PÚBLICA			PRIVADA		
	TOTAL	Hombres	Mujeres	TOTAL	Hombres	Mujeres	TOTAL	Hombres	Mujeres
TOTAL GENERAL	16.187	8.307	7.880	14.122	7.165	6.957	2.065	1.142	923
MÓDULOS PROFESIONALES	16.073	8.245	7.828	14.008	7.103	6.905	2.065	1.142	923
ACTIVIDADES FÍSICAS Y ANIMACIÓN DEPORTIVA	915	578	337	821	511	310	94	67	27
ADMINISTRACIÓN DE EMPRESAS	3.162	1.077	2.085	2.805	917	1.888	357	160	197
ANATOMÍA PATOLÓGICA-CITOLOGÍA	26	5	21	26	5	21	—	—	—
APROVECHA. FORESTALES-CONSERVACIÓN NATURALEZA	103	65	38	103	65	38	—	—	—
ASESORÍA DE CONSUMO	56	15	41	56	15	41	—	—	—
AUTOMOCIÓN	309	301	8	309	301	8	—	—	—
AYUDANTE DE LABORATORIO	179	57	122	139	44	95	40	13	27
BIBLIOTECONOMÍA, ARCHIVÍSTICA Y DOCUMENTACIÓN	338	88	250	338	88	250	—	—	—
COMERCIO EXTERIOR	513	141	372	436	116	320	77	25	52
COMPOSICIÓN DE ARTES GRÁFICAS	76	36	40	41	20	21	35	16	19
CONTABILIDAD Y GESTIÓN	216	84	132	191	74	117	25	10	15
CULTIVOS MARINOS	39	20	19	39	20	19	—	—	—
DELINEACIÓN INDUSTRIAL	413	311	102	300	231	69	113	80	33
EDUCADOR INFANTIL	1.234	115	1.119	982	76	906	252	39	213
EQUIPOS INFORMÁTICOS	116	105	11	90	79	11	26	26	—
FABRICACIÓN MECÁNICA	640	598	42	508	476	32	132	122	10
FABRICACIÓN SOLDADA	40	40	—	19	19	—	21	21	—
HILATURA Y TEJEDURÍA	23	16	7	23	16	7	—	—	—
HORTOFRUTICULTURA	143	104	39	127	95	32	16	9	7
INDUSTRIAS ALIMENTARIAS	131	52	79	131	52	79	—	—	—
INFORMACIÓN AL PÚBLICO	50	11	39	50	11	39	—	—	—
INSTALACIONES FRIGORÍFICAS	104	104	—	104	104	—	—	—	—
INSTALACIONES TÉRMICAS AUXILIARES DE PROCESO	21	21	—	21	21	—	—	—	—
MANTENIMIENTO-INSTALACIÓN SERVICIOS AUXILIARES	532	512	20	511	495	16	21	17	4
MANTENIMIENTO DE MÁQUINAS Y SISTEMAS AUTOMÁTICOS	646	625	21	522	507	15	124	118	6
MANTENIMIENTO OPERACIONES TEC. EQUIPOS RADIO-TV	78	76	2	78	76	2	—	—	—
PROGRAMADOR DE GESTIÓN	1.613	928	685	1.407	802	605	206	126	80
REALIZ., PRODUC. Y OPERAC. PROGRAMAS AUDIO-VISUALES	129	84	45	105	68	37	24	16	8
RECEPCIÓN	191	55	136	191	55	136	—	—	—
SALUD AMBIENTAL	1.231	353	878	1.133	312	821	98	41	57
SECRETARIADO EJECUTIVO MULTILINGUE	477	38	439	382	23	359	95	15	80
SISTEMAS AUTOMÁTICOS Y PROGRAMABLES	1.358	1.234	124	1.234	1.126	108	124	108	16
TÉCNICO COMERCIAL	169	79	90	77	28	49	92	51	41
TÉCNICO DE ACTIVIDADES SOCIOCULTURALES	476	130	346	451	124	327	25	6	19
TÉCNICO DE CONFECCIÓN	30	2	28	30	2	28	—	—	—
TÉCNICO DE FARMACIA	78	18	60	78	18	60	—	—	—
TÉCNICO DE OPERACIONES DE IMAGEN Y SONIDO	218	167	51	150	111	39	68	56	12
CICLOS FORMATIVOS	114	62	52	114	62	52	—	—	—
DESARROLLO DE PROYECTOS	58	40	18	58	40	18	—	—	—
INDUSTRIA DE PROCESO PASTA Y PAPEL	56	22	34	56	22	34	—	—	—

6. ALUMNADO MATRICULADO, POR SEXO, EDAD Y TITULARIDAD. NIVEL II. GRADO MEDIO.

**MÓDULOS PROFESIONALES /
CICLOS FORMATIVOS**

EDAD Y SEXO	TOTAL	PÚBLICA	PRIVADA
TOTAL GENERAL	14.213	13.297	916
De 16 años	1.279	1.140	139
De 17 años	3.104	2.858	246
De 18 años	2.812	2.597	215
De 19 años	1.811	1.696	115
De 20 y más años	5.207	5.006	201
MUJERES	6.785	6.463	322
De 16 años	647	594	53
De 17 años	1.194	1.136	58
De 18 años	1.237	1.169	68
De 19 años	927	883	44
De 20 y más años	2.780	2.681	99

7. ALUMNADO MATRICULADO, POR SEXO, EDAD Y TITULARIDAD. NIVEL III/GRADO SUPERIOR.

EDAD Y SEXO	TOTAL	PÚBLICA	PRIVADA
TOTAL GENERAL	16.187	14.122	2.065
De 18 años	2.788	2.252	536
De 19 años	3.397	2.839	558
De 20 y más años	10.002	9.031	971
MUJERES	7.880	6.957	923
De 18 años	1.422	1.174	248
De 19 años	1.702	1.471	231
De 20 y más años	4.756	4.312	444

8. ALUMNADO QUE TERMINÓ EN EL CURSO ACADÉMICO ANTERIOR, POR TITULARIDAD Y SEXO. NIVEL II.

MÓDULOS PROFESIONALES / CICLOS FORMATIVOS

COMUNIDADES AUTÓNOMAS Y PROVINCIAS	TOTAL			PÚBLICA			PRIVADA		
	Total	Hombres	Mujeres	Total	Hombres	Mujeres	Total	Hombres	Mujeres
TOTAL GENERAL	4.744	2.130	2.614	4.219	1.815	2.404	525	315	210
ANDALUCÍA	1.155	460	695	911	348	563	244	112	132
Almería	70	34	36	70	34	36	—	—	—
Cádiz	230	84	146	150	59	91	80	25	55
Córdoba	66	31	35	51	16	35	15	15	—
Granada	152	57	95	131	50	81	21	7	14
Huelva	66	35	31	57	31	26	9	4	5
Jaén	216	105	111	163	62	101	53	43	10
Málaga	214	83	131	198	75	123	16	8	8
Sevilla	141	31	110	91	21	70	50	10	40
ARAGÓN	269	123	146	256	110	146	13	13	—
Huesca	22	5	17	22	5	17	—	—	—
Teruel	79	22	57	79	22	57	—	—	—
Zaragoza	168	96	72	155	83	72	13	13	—
ASTURIAS	326	143	183	326	143	183	—	—	—
BALEARES	195	92	103	195	92	103	—	—	—
CANARIAS	48	18	30	48	18	30	—	—	—
Las Palmas	37	15	22	37	15	22	—	—	—
Santa Cruz de Tenerife	11	3	8	11	3	8	—	—	—
CANTABRIA	53	37	16	53	37	16	—	—	—
CASTILLA - LA MANCHA	286	111	175	286	111	175	—	—	—
Albacete	153	28	125	153	28	125	—	—	—
Ciudad Real	39	20	19	39	20	19	—	—	—
Cuenca	11	2	9	11	2	9	—	—	—
Guadalajara	58	36	22	58	36	22	—	—	—
Toledo	25	25	—	25	25	—	—	—	—
CASTILLA Y LEÓN	388	128	260	388	128	260	—	—	—
Ávila	—	—	—	—	—	—	—	—	—
Burgos	—	—	—	—	—	—	—	—	—
León	69	39	30	69	39	30	—	—	—
Palencia	59	20	39	59	20	39	—	—	—
Salamanca	41	21	20	41	21	20	—	—	—
Segovia	64	10	54	64	10	54	—	—	—
Soria	49	15	34	49	15	34	—	—	—
Valladolid	69	16	53	69	16	53	—	—	—
Zamora	37	7	30	37	7	30	—	—	—
CATALUÑA (*)	435	206	229	361	167	194	74	39	35
Barcelona
Girona
Lleida
Tarragona
COMUNIDAD VALENCIANA	286	93	193	286	93	193	—	—	—
Alicante	190	60	130	190	60	130	—	—	—
Castellón	—	—	—	—	—	—	—	—	—
Valencia	96	33	63	96	33	63	—	—	—
EXTREMADURA	219	121	98	219	121	98	—	—	—
Badajoz	104	69	35	104	69	35	—	—	—
Cáceres	115	52	63	115	52	63	—	—	—
GALICIA	163	73	90	137	51	86	26	22	4
La Coruña	65	17	48	65	17	48	—	—	—
Lugo	24	15	9	24	15	9	—	—	—
Orense	10	10	—	10	10	—	—	—	—
Pontevedra	64	31	33	38	9	29	26	22	4
LA RIOJA	16	—	16	16	—	16	—	—	—
MADRID	431	170	261	382	152	230	49	18	31
MURCIA	88	42	46	88	42	46	—	—	—
NAVARRA	118	80	38	118	80	38	—	—	—
PAÍS VASCO	248	226	22	129	115	14	119	111	8
Álava	90	78	12	43	31	12	47	47	—
Gipúzcoa	83	73	10	62	60	2	21	13	8
Vizcaya	75	75	—	24	24	—	51	51	—
CEUTA Y MELILLA	20	7	13	20	7	13	—	—	—
Ceuta	20	7	13	20	7	13	—	—	—
Melilla	—	—	—	—	—	—	—	—	—

(*) Dato estimado.

9. ALUMNADO QUE TERMINÓ EN EL CURSO ACADÉMICO ANTERIOR, POR TITULARIDAD Y SEXO. NIVEL III.

MÓDULOS PROFESIONALES / CICLOS FORMATIVOS

COMUNIDADES AUTÓNOMAS Y PROVINCIAS	TOTAL			PÚBLICA			PRIVADA		
	Total	Hombres	Mujeres	Total	Hombres	Mujeres	Total	Hombres	Mujeres
TOTAL GENERAL	6.784	3.467	3.317	5.648	2.786	2.862	1.136	681	455
ANDALUCÍA	768	355	413	648	301	347	120	54	66
Almería	21	5	16	21	5	16	—	—	—
Cádiz	230	99	131	186	90	96	44	9	35
Córdoba	65	30	35	57	22	35	8	8	—
Granada	144	73	71	100	60	40	44	13	31
Huelva	34	20	14	34	20	14	—	—	—
Jaén	44	28	16	20	4	16	24	24	—
Málaga	122	50	72	122	50	72	—	—	—
Sevilla	108	50	58	108	50	58	—	—	—
ARAGÓN	216	127	89	216	127	89	—	—	—
Huesca	43	19	24	43	19	24	—	—	—
Teruel	24	14	10	24	14	10	—	—	—
Zaragoza	149	94	55	149	94	55	—	—	—
ASTURIAS	330	138	192	281	136	145	49	2	47
BALEARES	55	26	29	55	26	29	—	—	—
CANARIAS	59	24	35	59	24	35	—	—	—
Las Palmas	12	—	12	12	—	12	—	—	—
Santa Cruz de Tenerife	47	24	23	47	24	23	—	—	—
CANTABRIA	150	85	65	150	85	65	—	—	—
CASTILLA - LA MANCHA	148	59	89	148	59	89	—	—	—
Albacete	101	48	53	101	48	53	—	—	—
Ciudad Real	13	3	10	13	3	10	—	—	—
Cuenca	—	—	—	—	—	—	—	—	—
Guadalajara	19	6	13	19	6	13	—	—	—
Toledo	15	2	13	15	2	13	—	—	—
CASTILLA Y LEÓN	345	117	228	345	117	228	—	—	—
Ávila	—	—	—	—	—	—	—	—	—
Burgos	36	9	27	36	9	27	—	—	—
León	105	43	62	105	43	62	—	—	—
Palencia	38	5	33	38	5	33	—	—	—
Salamanca	46	24	22	46	24	22	—	—	—
Segovia	6	2	4	6	2	4	—	—	—
Soria	19	15	4	19	15	4	—	—	—
Valladolid	63	13	50	63	13	50	—	—	—
Zamora	32	6	26	32	6	26	—	—	—
CATALUÑA (*)	1.120	641	479	787	415	372	333	226	107
Barcelona
Girona
Lleida
Tarragona
COMUNIDAD VALENCIANA	374	187	187	286	134	152	88	53	35
Alicante	215	102	113	215	102	113	—	—	—
Castellón	6	6	—	6	6	—	—	—	—
Valencia	153	79	74	65	26	39	88	53	35
EXTREMADURA	83	27	56	83	27	56	—	—	—
Badajoz	43	19	24	43	19	24	—	—	—
Cáceres	40	8	32	40	8	32	—	—	—
GALICIA	190	131	59	167	114	53	23	17	6
La Coruña	86	62	24	63	45	18	23	17	6
Lugo	16	6	10	16	6	10	—	—	—
Orense	—	—	—	—	—	—	—	—	—
Pontevedra	88	63	25	88	63	25	—	—	—
LA RIOJA	14	5	9	14	5	9	—	—	—
MADRID	1.525	881	944	1.746	849	897	79	32	47
MURCIA	48	29	19	48	29	19	—	—	—
NAVARRA	62	12	50	62	12	50	—	—	—
PAÍS VASCO	964	613	351	520	316	204	444	297	147
Álava	174	108	66	15	15	—	159	93	66
Guipúzcoa	547	340	207	343	206	137	204	134	70
Vizcaya	243	165	78	162	95	67	81	70	11
CEUTA Y MELILLA	33	10	23	33	10	23	—	—	—
Ceuta	33	10	23	33	10	23	—	—	—
Melilla	—	—	—	—	—	—	—	—	—

(*) Dato estimado.

10. ALUMNADO QUE TERMINÓ EN EL CURSO ACADÉMICO ANTERIOR, POR MÓDULO, TITULARIDAD Y SEXO. NIVEL II.

MÓDULOS PROFESIONALES /
CICLOS FORMATIVOS

MÓDULOS	TOTAL			PÚBLICA			PRIVADA		
	TOTAL	Hombres	Mujeres	TOTAL	Hombres	Mujeres	TOTAL	Hombres	Mujeres
TOTAL GENERAL	4.744	2.130	2.614	4.219	1.815	2.404	427	315	210
ACABADOS DE CONSTRUCCIÓN	16	14	2	16	14	2	—	—	—
ALBAÑILERÍA	60	60	—	60	60	—	—	—	—
ALFARERÍA Y CERÁMICA	18	10	8	18	10	8	—	—	—
AUXILIAR DE ADMINISTRACIÓN Y GESTIÓN	1.213	369	844	1.115	336	779	98	33	65
AUXILIAR DE COMERCIO INTERIOR	86	19	67	86	19	67	—	—	—
AUXILIAR DE ENFERMERÍA	1.170	164	1.006	1.074	131	943	96	33	63
AUXILIAR DE LABORATORIO	106	42	64	106	42	64	—	—	—
CARPINTERÍA Y MUEBLE	18	18	—	18	18	—	—	—	—
CARROCERÍA DE AUTOMOCIÓN	131	131	—	131	131	—	—	—	—
COCINA	31	17	14	10	4	6	21	13	8
CONFECCIÓN INDUSTRIAL	10	2	8	10	2	8	—	—	—
CUBRIMIENTO DE EDIFICIOS	10	10	—	10	10	—	—	—	—
ESTÉTICA FACIAL	180	5	175	180	5	175	—	—	—
EXPLOTACIONES AGROPECUARIAS	45	41	4	32	28	4	13	13	—
FOTOCOMPOSICIÓN	16	12	4	16	12	4	—	—	—
HORMIGÓN	7	7	—	7	7	—	—	—	—
HORTICULTURA	11	9	2	11	9	2	—	—	—
INSTALADOR-MANTENEDOR ELÉCTRICO	447	411	36	351	337	14	96	74	22
INSTALADOR MANTENEDOR EQUIPOS FRIO-CALOR	43	43	—	43	43	—	—	—	—
INSTALACIÓN MANTENIMIENTO JARDINES	40	26	14	40	26	14	—	—	—
JARDINERO PRODUCTOR DE PLANTAS	43	19	24	43	19	24	—	—	—
MANTENIMIENTO DE VEHÍCULOS	—	—	—	—	—	—	—	—	—
MANTENIMIENTO EN LÍNEA	294	282	12	241	229	12	53	53	—
MECANIZADO DE LA MADERA	76	71	5	76	71	5	—	—	—
OPERADOR MÁQUINAS-HERRAMIENTAS	130	116	14	82	81	1	48	35	13
PELUQUERÍA	82	4	78	82	4	78	—	—	—
REPRODUCCIÓN FOTOMECÁNICA	26	22	4	—	—	—	26	22	4
NO CONSTA (*)	435	206	229	361	167	194	74	39	35

(*) Datos estimados para Cataluña.

11. ALUMNADO QUE TERMINÓ EN EL CURSO ACADÉMICO ANTERIOR, POR MÓDULO, TITULARIDAD Y SEXO. NIVEL III.

MÓDULOS PROFESIONALES /
CICLOS FORMATIVOS

MÓDULOS	TOTAL			PÚBLICA			PRIVADA		
	TOTAL	Hombres	Mujeres	TOTAL	Hombres	Mujeres	TOTAL	Hombres	Mujeres
TOTAL GENERAL	6.784	3.467	3.317	5.648	2.786	2.862	1.136	681	455
ACTIVIDADES SOCIOCULTURALES	205	65	140	205	65	140	—	—	—
ACTIVIDADES FÍSICAS Y ANIMACIÓN DEPORTIVA	617	382	235	555	347	208	62	35	27
ADMINISTRACIÓN DE EMPRESAS	1.344	459	885	1.143	357	786	201	102	99
ANATOMÍA PATOLÓGICA-CITOLOGÍA	22	2	20	22	2	20	—	—	—
ASESORIA DE CONSUMO	18	6	12	18	6	12	—	—	—
AUTOMOCIÓN	29	29	—	29	29	—	—	—	—
BIBLIOTECONOMÍA ARCHIVÍSTICA Y DOCUMENTACIÓN	245	69	176	245	69	176	—	—	—
COMERCIO EXTERIOR	232	65	167	210	58	152	22	7	15
CULTIVOS MARINOS	21	12	9	21	12	9	—	—	—
DELINEACIÓN INDUSTRIAL	53	46	7	34	31	3	19	15	4
EDUCADOR INFANTIL	362	26	336	255	21	234	107	5	102
FABRICACIÓN MECÁNICA	227	216	11	169	159	10	58	57	1
FABRICACIÓN SOLDADA	92	84	8	45	42	3	47	42	5
HORTOFRUTICULTURA	40	25	15	40	25	15	—	—	—
INDUSTRIAS ALIMENTARIAS	49	17	32	49	17	32	—	—	—
INDUSTRIAS DE PROCESO PASTA Y PAPEL	21	9	12	21	9	12	—	—	—
INSTALACIONES TÉRMICAS AUXILIARES DE PROCESO	10	10	—	10	10	—	—	—	—
MANTENIMIENTO INST. SERVICIOS AUXILIARES	160	156	4	160	156	4	—	—	—
MANTENIMIENTO MÁQUINAS SISTEMAS AUTOMÁTICOS	261	255	6	194	189	5	67	66	1
MANTENIMIENTO OPERAC. TÉC. EQUIPOS RADIO-TV	32	29	3	32	29	3	—	—	—
OPERACIONES DE IMAGEN Y SONIDO	48	29	19	30	23	7	18	6	12
PROGRAMADOR DE GESTIÓN	479	265	214	427	239	188	52	26	26
REALIZ., PRODUC. Y OPERAC. Progr. AUDIO-VISUALES	35	23	12	35	23	12	—	—	—
RECEPCIÓN	48	12	36	48	12	36	—	—	—
SALUD AMBIENTAL	486	154	332	423	130	293	63	24	39
SECRETARIADO EJECUTIVO MULTILINGUE	131	17	114	100	1	99	31	16	15
SISTEMAS AUTOMÁTICOS PROGRAMABLES	395	364	31	339	310	29	56	54	2
TÉCNICO DE CONFECCIÓN	2	—	2	2	—	2	—	—	—
NO CONSTA (*)	1.120	641	479	787	415	372	333	226	107

(*) Datos estimados para Cataluña

I.3.8. MÓDULOS PROFESIONALES A DISTANCIA

1. CENTROS QUE IMPARTEN. ALUMNADO MATRICULADO, POR NIVEL Y SEXO.

EDUCACIÓN A DISTANCIA
MÓDULOS PROFESIONALES

COMUNIDADES AUTÓNOMAS Y PROVINCIAS	NÚMERO DE CENTROS QUE IMPARTEN	ALUMNADO					
		NIVEL II			NIVEL III		
		Total	Hombres	Mujeres	Total	Hombres	Mujeres
TOTAL GENERAL	36	1004	638	366	225	19	206
ARAGÓN	6	245	164	81	—	—	—
Huesca	2	69	44	25	—	—	—
Teruel	2	70	52	18	—	—	—
Zaragoza	2	106	68	38	—	—	—
ASTURIAS	4	185	109	76	—	—	—
BALEARES	4	43	32	11	87	5	82
CANTABRIA	2	21	3	18	72	7	65
CASTILLA - LA MANCHA	3	70	36	34	—	—	—
Albacete	1	24	7	17	—	—	—
Ciudad Real	—	—	—	—	—	—	—
Cuenca	—	—	—	—	—	—	—
Guadalajara	1	26	9	17	—	—	—
Toledo	1	20	20	—	—	—	—
CASTILLA Y LEÓN	7	231	158	73	—	—	—
Ávila	—	—	—	—	—	—	—
Burgos	—	—	—	—	—	—	—
León	2	60	36	24	—	—	—
Palencia	1	21	21	—	—	—	—
Salamanca	1	39	39	—	—	—	—
Segovia	—	—	—	—	—	—	—
Soria	—	—	—	—	—	—	—
Valladolid	2	78	52	26	—	—	—
Zamora	1	33	10	23	—	—	—
EXTREMADURA	2	48	42	6	—	—	—
Badajoz	1	8	2	6	—	—	—
Cáceres	1	40	40	—	—	—	—
LA RIOJA	—	—	—	—	—	—	—
MADRID	6	110	61	49	66	7	59
MURCIA	2	51	33	18	—	—	—

2. ALUMNADO MATRICULADO, POR MÓDULO Y SEXO.

MÓDULOS PROFESIONALES EXPERIMENTALES	Total	Hombres	Mujeres
TOTAL MÓDULOS NIVEL II	1004	638	366
Auxiliar de comercio Interior	69	18	51
Auxiliar de Administración y Gestión	439	127	312
Mantenimiento en línea	154	154	—
Instalador - Mantenedor Eléctrico	342	339	3
TOTAL MÓDULOS NIVEL III	225	19	206
Educador Infantil	225	19	206

3. ALUMNADO QUE TERMINÓ EN EL CURSO ACADÉMICO ANTERIOR, POR MÓDULO Y SEXO.

MÓDULOS PROFESIONALES EXPERIMENTALES	Total	Hombres	Mujeres
TOTAL MÓDULOS NIVEL II	177	102	75
Auxiliar de comercio Interior	7	2	5
Auxiliar de Administración y Gestión	82	14	68
Mantenimiento en línea	36	34	2
Instalador - Mantenedor Eléctrico	52	52	—
TOTAL MÓDULOS NIVEL III	—	—	—
Educador Infantil	—	—	—



**II. ENSEÑANZAS DE RÉGIMEN ESPECIAL
(CURSO 1993-94)**

II.1. ENSEÑANZAS ARTÍSTICAS

II.1.1. ENSEÑANZAS DE LAS ARTES PLÁSTICAS Y EL DISEÑO

1. CENTROS, POR TIPO DE CENTRO Y TITULARIDAD.

ENSEÑANZAS DE LAS ARTES
PLÁSTICAS Y EL DISEÑO

COMUNIDADES AUTÓNOMAS Y PROVINCIAS	ESCUELAS DE ARTES APLICADAS Y OFICIOS ARTÍSTICOS			ESCUELAS DE CERÁMICA	E. DE CONSERVACIÓN Y RESTAURACIÓN
	TOTAL	PÚBLICA	PRIVADA	(PÚBLICA)	(PÚBLICA)
TOTAL GENERAL	98	79	19	2	3
ANDALUCÍA	15	15	—	—	—
Almería	1	1	—	—	—
Cádiz	3	3	—	—	—
Córdoba	1	1	—	—	—
Granada	4	4	—	—	—
Huelva	1	1	—	—	—
Jaén	3	3	—	—	—
Málaga	1	1	—	—	—
Sevilla	1	1	—	—	—
ARAGÓN	3	3	—	—	—
Huesca	1	1	—	—	—
Teruel	1	1	—	—	—
Zaragoza	1	1	—	—	—
ASTURIAS	1	1	—	—	—
BALEARES	3	3	—	—	—
CANARIAS	4	4	—	—	—
Las Palmas	2	2	—	—	—
Santa Cruz de Tenerife	2	2	—	—	—
CANTABRIA	3	—	3	—	—
CASTILLA - LA MANCHA	4	4	—	—	—
Albacete	—	—	—	—	—
Ciudad Real	2	2	—	—	—
Cuenca	—	—	—	—	—
Guadalajara	—	—	—	—	—
Toledo	2	2	—	—	—
CASTILLA Y LEÓN	9	9	—	—	—
Ávila	1	1	—	—	—
Burgos	1	1	—	—	—
León	1	1	—	—	—
Palencia	1	1	—	—	—
Salamanca	1	1	—	—	—
Segovia	1	1	—	—	—
Soria	1	1	—	—	—
Valladolid	1	1	—	—	—
Zamora	1	1	—	—	—
CATALUÑA	25	18	7	—	1
Barcelona	21	14	7	—	1
Girona	1	1	—	—	—
Lleida	2	2	—	—	—
Tarragona	1	1	—	—	—
COMUNIDAD VALENCIANA	5	5	—	1	—
Alicante	3	3	—	—	—
Castellón	1	1	—	—	—
Valencia	1	1	—	1	—
EXTREMADURA	1	1	—	—	—
Badajoz	1	1	—	—	—
Cáceres	—	—	—	—	—
GALICIA	4	4	—	—	1
La Coruña	2	2	—	—	—
Lugo	1	1	—	—	—
Orense	1	1	—	—	—
Pontevedra	—	—	—	—	1
LA RIOJA	1	1	—	—	—
MADRID	8	6	2	1	1
MURCIA	1	1	—	—	—
NAVARRA	2	2	—	—	—
PAÍS VASCO	8	1	7	—	—
Álava	—	—	—	—	—
Guipúzcoa	5	1	4	—	—
Vizcaya	3	—	3	—	—
CEUTA Y MELILLA	1	1	—	—	—
Ceuta	—	—	—	—	—
Melilla	1	1	—	—	—

COMUNIDADES AUTÓNOMAS Y PROVINCIAS	ESCUELAS DE ARTES APLICADAS Y OFICIOS ARTÍSTICOS						E. DE CERAMICA		E. CONSERV Y REST.	
	TOTAL		PÚBLICO		PRIVADO		(PÚBLICO)		(PÚBLICO)	
	Total	Mujeres	Total	Mujeres	Total	Mujeres	Total	Mujeres	Total	Mujeres
TOTAL GENERAL	2.786	1.064	2.447	950	339	114	70	28	61	20
ANDALUCÍA (1)	464	189	464	189	—	—	—	—	—	—
Almería	33	..	33	..	—	—	—	—	—	—
Cádiz	66	..	66	..	—	—	—	—	—	—
Córdoba	55	..	55	..	—	—	—	—	—	—
Granada	109	..	109	..	—	—	—	—	—	—
Huelva	16	..	16	..	—	—	—	—	—	—
Jaén	64	..	64	..	—	—	—	—	—	—
Málaga	44	..	44	..	—	—	—	—	—	—
Sevilla	77	..	77	..	—	—	—	—	—	—
ARAGÓN	85	38	85	38	—	—	—	—	—	—
Huesca	24	15	24	15	—	—	—	—	—	—
Teruel	14	5	14	5	—	—	—	—	—	—
Zaragoza	47	18	47	18	—	—	—	—	—	—
ASTURIAS	53	16	53	16	—	—	—	—	—	—
BALEARES	86	35	86	35	—	—	—	—	—	—
CANARIAS	156	64	156	64	—	—	—	—	—	—
Las Palmas	86	35	86	35	—	—	—	—	—	—
Santa Cruz de Tenerife	70	29	70	29	—	—	—	—	—	—
CANTABRIA	34	16	—	—	34	16	—	—	—	—
CASTILLA - LA MANCHA	126	47	126	47	—	—	—	—	—	—
Albacete	—	—	—	—	—	—	—	—	—	—
Ciudad Real	50	19	50	19	—	—	—	—	—	—
Cuenca	—	—	—	—	—	—	—	—	—	—
Guadalajara	—	—	—	—	—	—	—	—	—	—
Toledo	76	28	76	28	—	—	—	—	—	—
CASTILLA Y LEÓN	212	84	212	84	—	—	—	—	—	—
Ávila	20	9	20	9	—	—	—	—	—	—
Burgos	23	9	23	9	—	—	—	—	—	—
León	27	13	27	13	—	—	—	—	—	—
Palencia	28	14	28	14	—	—	—	—	—	—
Salamanca	27	7	27	7	—	—	—	—	—	—
Segovia	18	8	18	8	—	—	—	—	—	—
Soria	18	5	18	5	—	—	—	—	—	—
Valladolid	38	15	38	15	—	—	—	—	—	—
Zamora	13	4	13	4	—	—	—	—	—	—
CATALUÑA	786	266	577	212	209	54	—	—	18	7
Barcelona	689	230	480	176	209	54	—	—	18	7
Girona	21	13	21	13	—	—	—	—	—	—
Lleida	44	14	44	14	—	—	—	—	—	—
Tarragona	32	9	32	9	—	—	—	—	—	—
COMUNIDAD VALENCIANA	181	65	181	65	—	—	39	18	—	—
Alicante	63	31	63	31	—	—	—	—	—	—
Castellón	28	13	28	13	—	—	—	—	—	—
Valencia	90	21	90	21	—	—	39	18	—	—
EXTREMADURA	27	12	27	12	—	—	—	—	—	—
Badajoz	27	12	27	12	—	—	—	—	—	—
Cáceres	—	—	—	—	—	—	—	—	—	—
GALICIA	112	39	112	39	—	—	—	—	15	4
La Coruña	68	23	68	23	—	—	—	—	—	—
Lugo	27	12	27	12	—	—	—	—	—	—
Orense	17	4	17	4	—	—	—	—	—	—
Pontevedra	—	—	—	—	—	—	—	—	15	4
LA RIOJA	27	8	27	8	—	—	—	—	—	—
MADRID	257	114	216	97	41	17	31	10	28	9
MURCIA	51	21	51	21	—	—	—	—	—	—
NAVARRA	54	20	54	20	—	—	—	—	—	—
PAÍS VASCO	61	28	6	1	55	27	—	—	—	—
Álava	—	—	—	—	—	—	—	—	—	—
Guipúzcoa	38	15	6	1	32	14	—	—	—	—
Vizcaya	23	13	—	—	23	13	—	—	—	—
CEUTA Y MELILLA	14	2	14	2	—	—	—	—	—	—
Ceuta	—	—	—	—	—	—	—	—	—	—
Melilla	14	2	14	2	—	—	—	—	—	—

(1) La distribución por sexo ha sido estimada.

3. PROFESORADO, POR TIPO DE CENTRO, TITULARIDAD Y DEDICACIÓN. (1)

ENSEÑANZAS DE LAS ARTES PLÁSTICAS Y EL DISEÑO

COMUNIDADES AUTÓNOMAS Y PROVINCIAS	ESCUELAS DE ARTES APLICADAS Y OFICIOS ARTÍSTICOS						E. DE CERÁMICA		E. CONSERV Y REST	
	TOTAL		PÚBLICO		PRIVADO		(PÚBLICO)		(PÚBLICO)	
	Completa	Parcial	Completa	Parcial	Completa	Parcial	Completa	Parcial	Completa	Parcial
TOTAL GENERAL	2.412	374	2.249	198	163	176	67	3	59	2
ANDALUCÍA (2)	424	40	424	40	—	—	—	—	—	—
Almería	—	—	—	—	—	—
Cádiz	—	—	—	—	—	—
Córdoba	—	—	—	—	—	—
Granada	—	—	—	—	—	—
Huelva	—	—	—	—	—	—
Jaén	—	—	—	—	—	—
Málaga	—	—	—	—	—	—
Sevilla	—	—	—	—	—	—
ARAGÓN	78	7	78	7	—	—	—	—	—	—
Huesca	20	4	20	4	—	—	—	—	—	—
Teruel	12	2	12	2	—	—	—	—	—	—
Zaragoza	46	1	46	1	—	—	—	—	—	—
ASTURIAS	53	—	53	—	—	—	—	—	—	—
BALEARES	86	—	86	—	—	—	—	—	—	—
CANARIAS	154	2	154	2	—	—	—	—	—	—
Las Palmas	85	1	85	1	—	—	—	—	—	—
Santa Cruz de Tenerife	69	1	69	1	—	—	—	—	—	—
CANTABRIA	8	26	—	—	8	26	—	—	—	—
CASTILLA - LA MANCHA	107	19	107	19	—	—	—	—	—	—
Albacete	—	—	—	—	—	—	—	—	—	—
Ciudad Real	39	11	39	11	—	—	—	—	—	—
Cuenca	—	—	—	—	—	—	—	—	—	—
Guadalajara	—	—	—	—	—	—	—	—	—	—
Toledo	68	8	68	8	—	—	—	—	—	—
CASTILLA Y LEÓN	187	25	187	25	—	—	—	—	—	—
Ávila	20	—	20	—	—	—	—	—	—	—
Burgos	23	—	23	—	—	—	—	—	—	—
León	23	4	23	4	—	—	—	—	—	—
Palencia	18	10	18	10	—	—	—	—	—	—
Salamanca	27	—	27	—	—	—	—	—	—	—
Segovia	15	3	15	3	—	—	—	—	—	—
Soria	15	3	15	3	—	—	—	—	—	—
Valladolid	33	5	33	5	—	—	—	—	—	—
Zamora	13	—	13	—	—	—	—	—	—	—
CATALUÑA	592	194	502	75	90	119	—	—	18	—
Barcelona	503	186	413	67	90	119	—	—	18	—
Girona	19	2	19	2	—	—	—	—	—	—
Lleida	39	5	39	5	—	—	—	—	—	—
Tarragona	31	1	31	1	—	—	—	—	—	—
COMUNIDAD VALENCIANA	181	—	181	—	—	—	39	—	—	—
Alicante	63	—	63	—	—	—	—	—	—	—
Castellón	28	—	28	—	—	—	—	—	—	—
Valencia	90	—	90	—	—	—	39	—	—	—
EXTREMADURA	26	1	26	1	—	—	—	—	—	—
Badajoz	26	1	26	1	—	—	—	—	—	—
Cáceres	—	—	—	—	—	—	—	—	—	—
GALICIA (2)	104	8	104	8	—	—	—	—	15	—
La Coruña	—	—	—	—	—	—
Lugo	—	—	—	—	—	—
Orense	—	—	—	—	—	—
Pontevedra	—	—	—	—	15	—
LA RIOJA	27	—	27	—	—	—	—	—	—	—
MADRID	251	6	210	6	41	—	28	3	26	2
MURCIA	44	7	44	7	—	—	—	—	—	—
NAVARRA	47	7	47	7	—	—	—	—	—	—
PAÍS VASCO	29	32	5	1	24	31	—	—	—	—
Álava	—	—	—	—	—	—	—	—	—	—
Guipúzcoa	16	22	5	1	11	21	—	—	—	—
Vizcaya	13	10	—	—	13	10	—	—	—	—
CEUTA Y MELILLA	14	—	14	—	—	—	—	—	—	—
Ceuta	—	—	—	—	—	—	—	—	—	—
Melilla	14	—	14	—	—	—	—	—	—	—

(1) Se trata de permanencia en el centro.

(2) La dedicación ha sido estimada.

**4. ALUMNADO MATRICULADO, POR ENSEÑANZA Y TITULARIDAD.
AMBOS SEXOS.**

**ENSEÑANZAS DE LAS ARTES
PLÁSTICAS Y EL DISEÑO**

COMUNIDADES AUTÓNOMAS Y PROVINCIAS	ARTES APLICADAS Y OFICIOS ARTÍSTICOS			C.F.ARTES PLÁST.Y DIS. (exp.)		CERÁMICA (PÚBLICO)	CONSERV. Y RESTAURACIÓN (PÚBLICO)
	TOTAL	PÚBLICO	PRIVADO	G. MEDIO	G. SUPERIOR		
				(PÚBLICO)	(PÚBLICO)		
TOTAL GENERAL	27.855	23.850	4.005	278	902	345	306
ANDALUCÍA	7.828	7.828	—	—	—	—	—
Almería	356	356	—	—	—	—	—
Cádiz	954	954	—	—	—	—	—
Córdoba	918	918	—	—	—	—	—
Granada	1.061	1.061	—	—	—	—	—
Huelva	228	228	—	—	—	—	—
Jaén	1.270	1.270	—	—	—	—	—
Málaga	608	608	—	—	—	—	—
Sevilla	2.433	2.433	—	—	—	—	—
ARAGÓN	573	573	—	—	102	—	—
Huesca	134	134	—	—	—	—	—
Teruel	63	63	—	—	—	—	—
Zaragoza	376	376	—	—	102	—	—
ASTURIAS	284	284	—	19	75	—	—
BALEARES	299	299	—	49	111	—	—
CANARIAS	2.122	2.122	—	—	—	—	—
Las Palmas	1.333	1.333	—	—	—	—	—
Santa Cruz de Tenerife	789	789	—	—	—	—	—
CANTABRIA	281	—	281	—	—	—	—
CASTILLA - LA MANCHA	431	431	—	52	6	—	—
Albacete	—	—	—	—	—	—	—
Ciudad Real	243	243	—	26	—	—	—
Cuenca	—	—	—	—	—	—	—
Guadalajara	—	—	—	—	—	—	—
Toledo	188	188	—	26	6	—	—
CASTILLA Y LEÓN	803	803	—	41	80	—	—
Ávila	51	51	—	—	—	—	—
Burgos	56	56	—	23	21	—	—
León	103	103	—	—	—	—	—
Palencia	117	117	—	—	—	—	—
Salamanca	177	177	—	—	—	—	—
Segovia	48	48	—	—	—	—	—
Soria	41	41	—	—	—	—	—
Valladolid	171	171	—	18	59	—	—
Zamora	39	39	—	—	—	—	—
CATALUÑA	7.544	5.686	1.858	3	85	—	66
Barcelona	6.351	4.493	1.858	2	77	—	66
Girona	282	282	—	—	—	—	—
Lleida	419	419	—	1	8	—	—
Tarragona	492	492	—	—	—	—	—
COMUNIDAD VALENCIANA	2.244	2.244	—	—	132	345	—
Alicante	655	655	—	—	87	—	—
Castellón	321	321	—	—	—	—	—
Valencia	1.268	1.268	—	—	45	345	—
EXTREMADURA	250	250	—	—	—	—	—
Badajoz	250	250	—	—	—	—	—
Cáceres	—	—	—	—	—	—	—
GALICIA	1.580	1.580	—	—	—	—	87
La Coruña	1.126	1.126	—	—	—	—	—
Lugo	262	262	—	—	—	—	—
Orense	192	192	—	—	—	—	—
Pontevedra	—	—	—	—	—	—	87
LA RIOJA	255	255	—	—	—	—	—
MADRID	1.564	804	760	114	268	—	153
MURCIA	319	319	—	—	43	—	—
NAVARRA	259	259	—	—	—	—	—
PAÍS VASCO	1.151	45	1.106	—	—	—	—
Álava	—	—	—	—	—	—	—
Guipúzcoa	819	45	774	—	—	—	—
Vizcaya	332	—	332	—	—	—	—
CEUTA Y MELILLA	68	68	—	—	—	—	—
Ceuta	—	—	—	—	—	—	—
Melilla	68	68	—	—	—	—	—

5. ALUMNADO MATRICULADO, POR ENSEÑANZA Y TITULARIDAD.
MUJERES.

ENSEÑANZAS DE LAS ARTES
PLÁSTICAS Y EL DISEÑO

COMUNIDADES AUTÓNOMAS Y PROVINCIAS	ARTES APLICADAS Y OFICIOS ARTÍSTICOS			C.F. ARTES PLÁST. Y DIS. (exp.)		CERÁMICA (PÚBLICO)	CONSERV. Y RESTAURACIÓN (PÚBLICO)
	TOTAL	PÚBLICO	PRIVADO	G. MEDIO (PÚBLICO)	G. SUPERIOR (PÚBLICO)		
TOTAL GENERAL	17.598	15.059	2.539	182	500	224	246
ANDALUCÍA (1)	5.323	5.323	—	—	—	—	—
Almería	—	—	—	—	—
Cádiz	—	—	—	—	—
Córdoba	—	—	—	—	—
Granada	—	—	—	—	—
Huelva	—	—	—	—	—
Jaén	—	—	—	—	—
Málaga	—	—	—	—	—
Sevilla	—	—	—	—	—
ARAGÓN	400	400	—	—	56	—	—
Huesca	80	80	—	—	—	—	—
Teruel	41	41	—	—	—	—	—
Zaragoza	279	279	—	—	56	—	—
ASTURIAS	166	166	—	11	38	—	—
BALEARES	171	171	—	36	71	—	—
CANARIAS	1.061	1.061	—	—	—	—	—
Las Palmas	626	626	—	—	—	—	—
Santa Cruz de Tenerife	435	435	—	—	—	—	—
CANTABRIA	196	—	196	—	—	—	—
CASTILLA - LA MANCHA	275	275	—	23	4	—	—
Albacete	—	—	—	—	—	—	—
Ciudad Real	152	152	—	10	—	—	—
Cuenca	—	—	—	—	—	—	—
Guadalajara	—	—	—	—	—	—	—
Toledo	123	123	—	13	4	—	—
CASTILLA Y LEÓN	490	490	—	28	50	—	—
Ávila	35	35	—	—	—	—	—
Burgos	35	35	—	19	14	—	—
León	68	68	—	—	—	—	—
Palencia	50	50	—	—	—	—	—
Salamanca	102	102	—	—	—	—	—
Segovia	33	33	—	—	—	—	—
Soria	24	24	—	—	—	—	—
Valladolid	117	117	—	9	36	—	—
Zamora	26	26	—	—	—	—	—
CATALUÑA	4.521	3.485	1.036	2	52	—	57
Barcelona	3.745	2.709	1.036	1	47	—	57
Girona	160	160	—	—	—	—	—
Lleida	268	268	—	1	5	—	—
Tarragona	348	348	—	—	—	—	—
COMUNIDAD VALENCIANA	1.427	1.427	—	—	69	224	—
Alicante	427	427	—	—	54	—	—
Castellón	200	200	—	—	—	—	—
Valencia	800	800	—	—	15	224	—
EXTREMADURA	141	141	—	—	—	—	—
Badajoz	141	141	—	—	—	—	—
Cáceres	—	—	—	—	—	—	—
GALICIA	949	949	—	—	—	—	65
La Coruña	711	711	—	—	—	—	—
Lugo	140	140	—	—	—	—	—
Orense	98	98	—	—	—	—	—
Pontevedra	—	—	—	—	—	—	65
LA RIOJA	187	187	—	—	—	—	—
MADRID	1.096	523	573	82	146	—	124
MURCIA	212	212	—	—	14	—	—
NAVARRA	181	181	—	—	—	—	—
PAÍS VASCO	753	19	734	—	—	—	—
Álava	—	—	—	—	—	—	—
Guipúzcoa	528	19	509	—	—	—	—
Vizcaya	225	—	225	—	—	—	—
CEUTA Y MELILLA	49	49	—	—	—	—	—
Ceuta	—	—	—	—	—	—	—
Melilla	49	49	—	—	—	—	—

(1) Datos estimados.

**6. ALUMNADO MATRICULADO, POR CURSO Y SEXO.
TODOS LOS CENTROS.(1)**

**ARTES APLICADAS Y
OFICIOS ARTÍSTICOS**

COMUNIDADES AUTÓNOMAS Y PROVINCIAS	TOTAL		COMUNES						ESPECIALIDAD			
	Total	Mujeres	PRIMERO		SEGUNDO		TERCERO		PRIMERO		SEGUNDO	
			Total	Mujeres	Total	Mujeres	Total	Mujeres	Total	Mujeres	Total	Mujeres
TOTAL GENERAL	27.855	17.598	9.320	3.397	6.702	2.913	3.481	1.561	5.296	2.365	3.056	2.039
ANDALUCÍA (2)	7.828	5.323	3.259	..	1.965	..	954	..	1.650
Almería	356	..	84	..	118	..	61	..	93
Cádiz	954	..	433	..	219	..	106	..	196
Córdoba	918	..	320	..	228	..	142	..	228
Granada	1.061	..	391	..	273	..	127	..	270
Huelva	228	..	64	..	69	..	49	..	46
Jaén	1.270	..	839	..	202	..	70	..	159
Málaga	608	..	103	..	203	..	115	..	187
Sevilla	2.433	..	1.025	..	653	..	284	..	471
ARAGÓN	573	400	201	114	103	86	—	—	154	117	115	83
Huesca	134	80	54	25	12	8	—	—	36	25	32	22
Teruel	63	41	41	23	14	11	—	—	4	4	4	3
Zaragoza	376	279	106	66	77	67	—	—	114	88	79	58
ASTURIAS	284	166	18	7	75	41	—	—	90	58	101	60
BALEARES	299	171	137	76	59	37	—	—	47	25	56	33
CANARIAS	2.122	1.061	1.057	498	437	236	40	18	317	169	271	140
Las Palmas	1.333	626	666	303	270	130	40	18	183	95	174	80
Santa Cruz de Tenerife	789	435	391	195	167	106	—	—	134	74	97	60
CANTABRIA	281	196	76	47	65	45	—	—	47	33	93	71
CASTILLA - LA MANCHA	431	275	242	153	113	72	—	—	42	29	34	21
Albacete	—	—	—	—	—	—	—	—	—	—	—	—
Ciudad Real	243	152	137	89	66	38	—	—	21	15	19	10
Cuenca	—	—	—	—	—	—	—	—	—	—	—	—
Guadalajara	—	—	—	—	—	—	—	—	—	—	—	—
Toledo	188	123	105	64	47	34	—	—	21	14	15	11
CASTILLA Y LEÓN	803	490	369	207	199	124	—	—	133	90	102	69
Ávila	51	35	33	23	8	4	—	—	7	6	3	2
Burgos	56	35	23	11	27	21	—	—	1	—	5	3
León	103	68	60	36	24	18	—	—	13	10	6	4
Palencia	117	50	55	25	36	17	—	—	11	5	15	3
Salamanca	177	102	64	30	30	15	—	—	45	28	38	29
Segovia	48	33	30	20	17	12	—	—	—	—	1	1
Soria	41	24	16	8	7	3	—	—	7	4	11	9
Valladolid	171	117	65	40	43	29	—	—	42	32	21	16
Zamora	39	26	23	14	7	5	—	—	7	5	2	2
CATALUÑA	7.544	4.521	1.655	888	1.872	1.121	1.622	990	1.331	823	1.064	699
Barcelona	6.351	3.745	1.288	670	1.545	902	1.420	862	1.171	707	927	604
Girona	282	160	95	48	97	60	41	23	27	17	22	12
Lleida	419	268	111	66	92	58	82	53	76	55	58	36
Tarragona	492	348	161	104	138	101	79	52	57	44	57	47
COMUNIDAD VALENCIANA	2.244	1.427	212	120	518	312	578	353	559	383	377	259
Alicante	655	427	82	44	138	97	168	113	158	107	109	66
Castellón	321	200	102	59	74	45	71	45	41	28	33	23
Valencia	1.268	800	28	17	306	170	339	195	360	248	235	170
EXTREMADURA	250	141	108	54	66	43	—	—	42	26	34	18
Badajoz	250	141	108	54	66	43	—	—	42	26	34	18
Cáceres	—	—	—	—	—	—	—	—	—	—	—	—
GALICIA	1.580	949	1.092	656	488	293	—	—	—	—	—	—
La Coruña	1.126	711	801	498	325	213	—	—	—	—	—	—
Lugo	262	140	172	94	90	46	—	—	—	—	—	—
Orense	192	98	119	64	73	34	—	—	—	—	—	—
Pontevedra	—	—	—	—	—	—	—	—	—	—	—	—
LA RIOJA	255	187	99	65	57	44	—	—	48	36	51	42
MADRID	1.564	1.096	304	191	240	169	122	97	440	307	458	332
MURCIA	319	212	106	66	91	57	—	—	68	42	54	47
NAVARRA	259	181	98	66	64	46	—	—	52	34	45	35
PAÍS VASCO	1.151	753	251	162	272	177	165	103	267	186	196	125
Álava	—	—	—	—	—	—	—	—	—	—	—	—
Guipúzcoa	819	528	178	111	181	122	129	77	183	126	148	92
Vizcaya	332	225	73	51	91	55	36	26	84	60	48	33
CEUTA Y MELILLA	68	49	36	27	18	10	—	—	9	7	5	5
Ceuta	—	—	—	—	—	—	—	—	—	—	—	—
Melilla	68	49	36	27	18	10	—	—	9	7	5	5

Nota: El Total General Mujeres no corresponde con la desagregación por cursos al no disponer de este dato en Andalucía.

(1) En algunos centros se imparte un plan de estudios que solo tiene dos cursos comunes, por lo que tercero aparece a ceros en estos casos.

(2) El alumnado de 4º curso agrupa 4º y 5º curso. La distribución por sexo ha sido estimada.

**7. ALUMNADO MATRICULADO, POR CURSO Y SEXO.
CENTROS PÚBLICOS. (1)**

**ARTES APLICADAS Y
OFICIOS ARTÍSTICOS**

COMUNIDADES AUTÓNOMAS Y PROVINCIAS	TOTAL		COMUNES						ESPECIALIDAD			
			PRIMERO		SEGUNDO		TERCERO		PRIMERO		SEGUNDO	
	Total	Mujeres	Total	Mujeres	Total	Mujeres	Total	Mujeres	Total	Mujeres	Total	Mujeres
TOTAL GENERAL	23.850	15.059	8.671	3.013	5.765	2.344	2.754	1.121	4.440	1.793	2.220	1.465
ANDALUCÍA (2)	7.828	5.323	3.259	..	1.965	..	954	..	1.650
Almería	356	..	84	..	118	..	61	..	93
Cádiz	954	..	433	..	219	..	106	..	196
Córdoba	918	..	320	..	228	..	142	..	228
Granada	1.061	..	391	..	273	..	127	..	270
Huelva	228	..	64	..	69	..	49	..	46
Jaén	1.270	..	839	..	202	..	70	..	159
Málaga	608	..	103	..	203	..	115	..	187
Sevilla	2.433	..	1.025	..	653	..	284	..	471
ARAGÓN	573	400	201	114	103	86	—	—	154	117	115	83
Huesca	134	80	54	25	12	8	—	—	36	25	32	22
Teruel	63	41	41	23	14	11	—	—	4	4	4	3
Zaragoza	376	279	106	66	77	67	—	—	114	88	79	58
ASTURIAS	284	166	18	7	75	41	—	—	90	58	101	60
BALEARES	299	171	137	76	59	37	—	—	47	25	56	33
CANARIAS	2.122	1.061	1.057	498	437	236	40	18	317	169	271	140
Las Palmas	1.333	626	666	303	270	130	40	18	183	95	174	80
Santa Cruz de Tenerife	789	435	391	195	167	106	—	—	134	74	97	60
CANTABRIA	—	—	—	—	—	—	—	—	—	—	—	—
CASTILLA - LA MANCHA	431	275	242	153	113	72	—	—	42	29	34	21
Albacete	—	—	—	—	—	—	—	—	—	—	—	—
Ciudad Real	243	152	137	89	66	38	—	—	21	15	19	10
Cuenca	—	—	—	—	—	—	—	—	—	—	—	—
Guadalajara	—	—	—	—	—	—	—	—	—	—	—	—
Toledo	188	123	105	64	47	34	—	—	21	14	15	11
CASTILLA Y LEÓN	803	490	369	207	199	124	—	—	133	90	102	69
Ávila	51	35	33	23	8	4	—	—	7	6	3	2
Burgos	56	35	23	11	27	21	—	—	1	—	5	3
León	103	68	60	36	24	18	—	—	13	10	6	4
Palencia	117	50	55	25	36	17	—	—	11	5	15	3
Salamanca	177	102	64	30	30	15	—	—	45	28	38	29
Segovia	48	33	30	20	17	12	—	—	—	—	1	1
Soria	41	24	16	8	7	3	—	—	7	4	11	9
Valladolid	171	117	65	40	43	29	—	—	42	32	21	16
Zamora	39	26	23	14	7	5	—	—	7	5	2	2
CATALUÑA	5.686	3.485	1.438	780	1.404	874	1.182	750	966	616	696	465
Barcelona	4.493	2.709	1.071	562	1.077	655	980	622	806	500	559	370
Girona	282	160	95	48	97	60	41	23	27	17	22	12
Lleida	419	268	111	66	92	58	82	53	76	55	58	36
Tarragona	492	348	161	104	138	101	79	52	57	44	57	47
COMUNIDAD VALENCIANA	2.244	1.427	212	120	518	312	578	353	559	383	377	259
Alicante	655	427	82	44	138	97	168	113	158	107	109	66
Castellón	321	200	102	59	74	45	71	45	41	28	33	23
Valencia	1.268	800	28	17	306	170	339	195	360	248	235	170
EXTREMADURA	250	141	108	54	66	43	—	—	42	26	34	18
Badajoz	250	141	108	54	66	43	—	—	42	26	34	18
Cáceres	—	—	—	—	—	—	—	—	—	—	—	—
GALICIA	1.580	949	1.092	656	488	293	—	—	—	—	—	—
La Coruña	1.126	711	801	498	325	213	—	—	—	—	—	—
Lugo	262	140	172	94	90	46	—	—	—	—	—	—
Orense	192	98	119	64	73	34	—	—	—	—	—	—
Pontevedra	—	—	—	—	—	—	—	—	—	—	—	—
LA RIOJA	255	187	99	65	57	44	—	—	48	36	51	42
MADRID	804	523	199	124	108	69	—	—	241	152	256	178
MURCIA	319	212	106	66	91	57	—	—	68	42	54	47
NAVARRA	259	181	98	66	64	46	—	—	52	34	45	35
PAÍS VASCO	45	19	—	—	—	—	—	—	22	9	23	10
Álava	—	—	—	—	—	—	—	—	—	—	—	—
Guipúzcoa	45	19	—	—	—	—	—	—	22	9	23	10
Vizcaya	—	—	—	—	—	—	—	—	—	—	—	—
CEUTA Y MELILLA	68	49	36	27	18	10	—	—	9	7	5	5
Ceuta	—	—	—	—	—	—	—	—	—	—	—	—
Melilla	68	49	36	27	18	10	—	—	9	7	5	5

Nota: El Total General Mujeres no corresponde con la desagregación por cursos al no disponer de este dato en Andalucía.

(1) En algunos centros se imparte un plan de estudios que solo tiene dos cursos comunes, por lo que tercero aparece a ceros en estos casos.

(2) El alumnado de 4º curso agrupa 4º y 5º curso. La distribución por sexo ha sido estimada.

COMUNIDADES AUTÓNOMAS Y PROVINCIAS	TOTAL		COMUNES						ESPECIALIDAD			
			PRIMERO		SEGUNDO		TERCERO		PRIMERO		SEGUNDO	
	Total	Mujeres	Total	Mujeres	Total	Mujeres	Total	Mujeres	Total	Mujeres	Total	Mujeres
TOTAL GENERAL	4.005	2.539	649	384	937	569	727	440	856	572	836	574
CANTABRIA	281	196	76	47	65	45	—	—	47	33	93	71
CATALUÑA	1.858	1.036	217	108	468	247	440	240	365	207	368	234
Barcelona	1.858	1.036	217	108	468	247	440	240	365	207	368	234
MADRID	760	573	105	67	132	100	122	97	199	155	202	154
PAÍS VASCO	1.106	734	251	162	272	177	165	103	245	177	173	115
Guipúzcoa	774	509	178	111	181	122	129	77	161	117	125	82
Vizcaya	332	225	73	51	91	55	36	26	84	60	48	33

(1) En algunos centros se imparte un plan de estudios que tiene dos cursos de comunes, por lo que tercero aparece a cero en estos casos.

9. ALUMNADO, POR ESPECIALIDAD, TITULARIDAD Y SEXO. (1)

ARTES APLICADAS Y
OFICIOS ARTÍSTICOS

COMUNIDADES AUTÓNOMAS Y PROVINCIAS	TOTAL			PÚBLICA			PRIVADA		
	Total	Hombres	Mujeres	Total	Hombres	Mujeres	Total	Hombres	Mujeres
TOTAL GENERAL	10.900	3.897	7.003	8.314	3.001	5.313	2.586	896	1.690
CERÁMICA	350	114	236	345	114	231	5	—	5
DISEÑO INTERIORES	2.287	603	1.684	1.347	369	978	940	234	706
DISEÑO DE ORFEBRERÍA Y JOYERÍA	439	186	253	305	93	212	134	93	41
DISEÑO DE TEXTILES Y MODA	168	16	152	168	16	152	—	—	—
DISEÑO GRÁFICO	1.421	666	755	1.269	602	667	152	64	88
DISEÑO INDUSTRIAL	532	331	201	504	309	195	28	22	6
GRABADO Y TÉCNICAS DE ESTAMPACIÓN	74	21	53	74	21	53	—	—	—
TÉCNICAS DE VOLUMEN	305	119	186	253	91	162	52	28	24
TÉCNICAS Y PROCEDIMIENTOS MURALES	220	74	146	216	72	144	4	2	2
BORDADOS Y ENCAJES	27	—	27	27	—	27	—	—	—
DECORACIÓN	1.919	513	1.406	1.293	333	960	626	180	446
DELINEACIÓN ARTÍSTICA	510	247	263	510	247	263	—	—	—
DIBUJO PUBLICITARIO	1.675	696	979	1.060	424	636	615	272	343
FIGURINES	221	11	210	191	10	181	30	1	29
DORADO Y POLICROMÍA	16	3	13	16	3	13	—	—	—
EBANISTERÍA	35	29	6	35	29	6	—	—	—
ENCUADERNACIÓN ARTÍSTICA	35	7	28	35	7	28	—	—	—
FORJA ARTÍSTICA	38	28	10	38	28	10	—	—	—
GRABADO	37	12	25	37	12	25	—	—	—
TALLA EN MADERA	95	50	45	95	50	45	—	—	—
TALLA EN PIEDRA	62	27	35	62	27	35	—	—	—
TEJIDOS ARTÍSTICOS	72	7	65	72	7	65	—	—	—
VACIADO	48	18	30	48	18	30	—	—	—
VIDRIERAS	4	2	2	4	2	2	—	—	—
METALISTERÍA Y FORJA	10	8	2	10	8	2	—	—	—
REPUJADO	7	1	6	7	1	6	—	—	—
ARTES APLICADAS AL LIBRO	26	6	20	26	6	20	—	—	—
OTRAS	267	102	165	267	102	165	—	—	—

Nota: Faltan los datos de Andalucía.

(1) El total de esta tabla es mayor que el alumnado de los cursos de especialidad, debido a que también se incluye aquel alumnado de cursos comunes asignado a una especialidad.

**10. ALUMNADO MATRICULADO, POR EDAD.
AMBOS SEXOS.**

**ARTES APLICADAS Y
OFICIOS ARTÍSTICOS**

COMUNIDADES AUTÓNOMAS Y PROVINCIAS	TOTAL	AÑOS DE EDAD											No Consta
		14	15	16	17	18	19	20	21	22	23	Más de 23	
TOTAL GENERAL	27.855	360	801	1.135	1.468	1.675	1.990	2.186	1.940	1.702	1.310	3.621	9.667
ANDALUCÍA	7.828	—	—	—	—	—	—	—	—	—	—	—	7.828
Almería	356	—	—	—	—	—	—	—	—	—	—	—	356
Cádiz	954	—	—	—	—	—	—	—	—	—	—	—	954
Córdoba	918	—	—	—	—	—	—	—	—	—	—	—	918
Granada	1.061	—	—	—	—	—	—	—	—	—	—	—	1.061
Huelva	228	—	—	—	—	—	—	—	—	—	—	—	228
Jaén	1.270	—	—	—	—	—	—	—	—	—	—	—	1.270
Málaga	608	—	—	—	—	—	—	—	—	—	—	—	608
Sevilla	2.433	—	—	—	—	—	—	—	—	—	—	—	2.433
ARAGÓN	573	16	59	30	46	59	61	63	50	42	32	115	—
Huesca	134	6	16	11	12	15	13	22	9	10	5	15	—
Teruel	63	—	19	4	4	5	3	4	2	—	4	18	—
Zaragoza	376	10	24	15	30	39	45	37	39	32	23	82	—
ASTURIAS	284	—	3	6	9	16	27	30	51	52	39	51	—
BALEARES	299	16	41	51	49	36	22	17	22	8	5	32	—
CANARIAS	2.122	88	163	265	332	269	276	236	138	69	44	242	—
Las Palmas	1.333	57	119	191	239	200	176	144	68	30	12	97	—
Santa Cruz de Tenerife	789	31	44	74	93	69	100	92	70	39	32	145	—
CANTABRIA	281	—	11	4	27	29	38	31	30	28	16	67	—
CASTILLA - LA MANCHA	431	36	64	60	54	41	35	25	24	18	9	65	—
Albacete	—	—	—	—	—	—	—	—	—	—	—	—	—
Ciudad Real	243	16	36	26	32	26	23	16	19	10	6	33	—
Cuenca	—	—	—	—	—	—	—	—	—	—	—	—	—
Guadalajara	—	—	—	—	—	—	—	—	—	—	—	—	—
Toledo	188	20	28	34	22	15	12	9	5	8	3	32	—
CASTILLA Y LEÓN	803	17	67	84	91	94	76	66	64	50	36	158	—
Ávila	51	3	7	11	8	5	6	3	2	1	2	3	—
Burgos	56	1	3	6	10	8	8	6	4	2	2	6	—
León	103	1	5	7	7	11	10	10	7	7	3	35	—
Palencia	117	8	30	21	14	13	10	6	3	2	4	6	—
Salamanca	177	1	4	10	13	19	16	20	18	14	16	46	—
Segovia	48	3	7	5	7	7	1	2	5	3	—	8	—
Soria	41	—	7	5	3	4	4	3	7	4	—	4	—
Valladolid	171	—	2	15	27	21	20	14	18	14	8	32	—
Zamora	39	—	2	4	2	6	1	2	—	3	1	18	—
CATALUÑA	7.544	115	289	435	555	610	793	1.011	843	739	628	1.526	—
Barcelona	6.351	96	238	342	444	499	658	887	720	661	554	1.252	—
Girona	282	—	3	15	26	30	32	40	37	22	23	54	—
Lleida	419	15	24	36	43	37	55	40	36	29	32	72	—
Tarragona	492	4	24	42	42	44	48	44	50	27	19	148	—
COMUNIDAD VALENCIANA	2.244	31	46	73	118	188	270	269	245	267	203	534	—
Alicante	655	8	23	35	61	76	90	79	71	59	57	96	—
Castellón	321	23	23	28	29	37	43	32	33	16	8	49	—
Valencia	1.268	—	—	10	28	75	137	158	141	192	138	389	—
EXTREMADURA	250	10	13	26	53	33	22	23	12	17	10	31	—
Badajoz	250	10	13	26	53	33	22	23	12	17	10	31	—
Cáceres	—	—	—	—	—	—	—	—	—	—	—	—	—
GALICIA	1.580	—	—	—	—	—	—	—	—	—	—	—	1.580
La Coruña	1.126	—	—	—	—	—	—	—	—	—	—	—	1.126
Lugo	262	—	—	—	—	—	—	—	—	—	—	—	262
Orense	192	—	—	—	—	—	—	—	—	—	—	—	192
Pontevedra	—	—	—	—	—	—	—	—	—	—	—	—	—
LA RIOJA	255	16	24	25	15	20	28	24	30	24	13	36	—
MADRID	1.564	8	11	34	41	116	129	170	200	205	139	511	—
MURCIA	319	3	4	14	17	29	37	32	44	31	32	76	—
NAVARRA	259	—	—	—	—	—	—	—	—	—	—	—	259
PAÍS VASCO	1.151	3	2	18	52	125	168	184	183	146	101	169	—
Álava	—	—	—	—	—	—	—	—	—	—	—	—	—
Guipúzcoa	819	3	2	9	33	92	124	133	125	96	72	130	—
Vizcaya	332	—	—	9	19	33	44	51	58	50	29	39	—
CEUTA Y MELILLA	68	1	4	10	9	10	8	5	4	6	3	8	—
Ceuta	—	—	—	—	—	—	—	—	—	—	—	—	—
Melilla	68	1	4	10	9	10	8	5	4	6	3	8	—

**11. ALUMNADO MATRICULADO, POR EDAD.
MUJERES.**

**ARTES APLICADAS Y
OFICIOS ARTÍSTICOS**

COMUNIDADES AUTÓNOMAS Y PROVINCIAS	TOTAL	AÑOS DE EDAD											No Consta
		14	15	16	17	18	19	20	21	22	23	Más de 23	
TOTAL GENERAL	17.598	189	390	624	822	987	1.276	1.365	1.218	1.086	778	2.410	6.453
ANDALUCÍA (1)	5.323	—	—	—	—	—	—	—	—	—	—	—	5.323
Almería	—	—	—	—	—	—	—	—	—	—	—	—	—
Cádiz	—	—	—	—	—	—	—	—	—	—	—	—	—
Córdoba	—	—	—	—	—	—	—	—	—	—	—	—	—
Granada	—	—	—	—	—	—	—	—	—	—	—	—	—
Huelva	—	—	—	—	—	—	—	—	—	—	—	—	—
Jaén	—	—	—	—	—	—	—	—	—	—	—	—	—
Málaga	—	—	—	—	—	—	—	—	—	—	—	—	—
Sevilla	—	—	—	—	—	—	—	—	—	—	—	—	—
ARAGÓN	400	8	26	20	31	38	50	45	36	34	25	87	—
Huesca	80	2	4	6	7	8	8	15	6	9	4	11	—
Teruel	41	—	7	3	2	3	3	4	1	—	3	15	—
Zaragoza	279	6	15	11	22	27	39	26	29	25	18	61	—
ASTURIAS	166	—	1	4	5	7	15	17	33	27	23	34	—
BALEARES	171	10	18	26	29	19	14	10	8	6	3	28	—
CANARIAS	1.061	35	64	130	164	131	144	127	74	35	21	136	—
Las Palmas	626	20	51	93	110	94	90	66	40	12	5	45	—
Santa Cruz de Tenerife	435	15	13	37	54	37	54	61	34	23	16	91	—
CANTABRIA	196	—	7	2	19	20	24	22	25	20	12	45	—
CASTILLA - LA MANCHA	275	19	39	26	38	30	26	21	13	11	3	49	—
Albacete	—	—	—	—	—	—	—	—	—	—	—	—	—
Ciudad Real	152	7	19	12	22	18	19	15	10	6	2	22	—
Cuenca	—	—	—	—	—	—	—	—	—	—	—	—	—
Guadalajara	—	—	—	—	—	—	—	—	—	—	—	—	—
Toledo	123	12	20	14	16	12	7	6	3	5	1	27	—
CASTILLA Y LEÓN	490	10	30	47	51	55	42	43	39	33	24	116	—
Ávila	35	3	3	10	6	3	5	2	—	1	1	1	—
Burgos	35	1	2	3	4	5	6	4	2	2	2	4	—
León	68	1	2	3	4	6	8	6	7	6	3	22	—
Palencia	50	4	15	9	7	7	2	1	1	—	1	3	—
Salamanca	102	—	1	2	9	12	5	12	11	8	10	32	—
Segovia	33	1	3	5	6	4	1	2	2	2	—	7	—
Soria	24	—	3	2	1	4	3	2	4	2	—	3	—
Valladolid	117	—	—	11	13	10	11	13	12	10	7	30	—
Zamora	26	—	1	2	1	4	1	1	—	2	—	14	—
CATALUÑA	4.521	67	153	249	305	353	504	609	520	451	349	961	—
Barcelona	3.745	55	125	186	233	291	418	521	442	402	310	762	—
Girona	160	—	2	8	11	14	20	28	23	11	10	33	—
Lleida	268	8	12	21	31	21	31	26	25	19	18	56	—
Tarragona	348	4	14	34	30	27	35	34	30	19	11	110	—
COMUNIDAD VALENCIANA	1.427	14	19	48	74	119	186	172	131	162	128	374	—
Alicante	427	4	9	22	40	49	68	49	37	35	39	75	—
Castellón	200	10	10	19	17	25	30	18	21	9	4	37	—
Valencia	800	—	—	7	17	45	88	105	73	118	85	262	—
EXTREMADURA	141	5	6	13	29	15	12	13	8	12	6	22	—
Badajoz	141	5	6	13	29	15	12	13	8	12	6	22	—
Cáceres	—	—	—	—	—	—	—	—	—	—	—	—	—
GALICIA	949	—	—	—	—	—	—	—	—	—	—	—	949
La Coruña	711	—	—	—	—	—	—	—	—	—	—	—	711
Lugo	140	—	—	—	—	—	—	—	—	—	—	—	140
Orense	98	—	—	—	—	—	—	—	—	—	—	—	98
Pontevedra	—	—	—	—	—	—	—	—	—	—	—	—	—
LA RIOJA	187	11	15	18	8	10	22	22	26	18	11	26	—
MADRID	1.096	5	5	12	19	74	84	114	156	157	96	374	—
MURCIA	212	1	2	6	9	19	27	26	29	21	19	53	—
NAVARRA	181	—	—	—	—	—	—	—	—	—	—	—	181
PAÍS VASCO	753	3	2	17	37	89	119	121	116	94	55	100	—
Álava	—	—	—	—	—	—	—	—	—	—	—	—	—
Guipúzcoa	528	3	2	9	21	64	87	84	79	63	38	78	—
Vizcaya	225	—	—	8	16	25	32	37	37	31	17	22	—
CEUTA Y MELILLA	49	1	3	6	4	8	7	3	4	5	3	5	—
Ceuta	—	—	—	—	—	—	—	—	—	—	—	—	—
Melilla	49	1	3	6	4	8	7	3	4	5	3	5	—

(1) La distribución por sexo ha sido estimada.

**12. ALUMNADO DE MATRÍCULA LIBRE EN EL CURSO ANTERIOR,
POR CURSO Y SEXO.**

**ARTES APLICADAS Y
OFICIOS ARTÍSTICOS**

COMUNIDADES AUTÓNOMAS Y PROVINCIAS	TOTAL		COMUNES						ESPECIALIDAD			
			PRIMERO		SEGUNDO		TERCERO		PRIMERO		SEGUNDO	
	Total	Mujeres	Total	Mujeres	Total	Mujeres	Total	Mujeres	Total	Mujeres	Total	Mujeres
TOTAL GENERAL	998	613	344	211	245	152	52	27	152	103	205	120
ANDALUCÍA	—	—	—	—	—	—	—	—	—	—	—	—
Almería	—	—	—	—	—	—	—	—	—	—	—	—
Cádiz	—	—	—	—	—	—	—	—	—	—	—	—
Córdoba	—	—	—	—	—	—	—	—	—	—	—	—
Granada	—	—	—	—	—	—	—	—	—	—	—	—
Huelva	—	—	—	—	—	—	—	—	—	—	—	—
Jaén	—	—	—	—	—	—	—	—	—	—	—	—
Málaga	—	—	—	—	—	—	—	—	—	—	—	—
Sevilla	—	—	—	—	—	—	—	—	—	—	—	—
ARAGÓN	64	51	22	16	14	11	—	—	12	12	16	12
Huesca	3	3	—	—	2	2	—	—	1	1	—	—
Teruel	3	2	3	2	—	—	—	—	—	—	—	—
Zaragoza	58	46	19	14	12	9	—	—	11	11	16	12
ASTURIAS	23	15	13	9	7	4	—	—	2	2	1	—
BALEARES	34	18	11	10	6	3	—	—	2	1	15	4
CANARIAS	—	—	—	—	—	—	—	—	—	—	—	—
Las Palmas	—	—	—	—	—	—	—	—	—	—	—	—
Santa Cruz de Tenerife	—	—	—	—	—	—	—	—	—	—	—	—
CANTABRIA	1	1	—	—	1	1	—	—	—	—	—	—
CASTILLA - LA MANCHA	35	20	4	1	8	5	—	—	8	6	15	8
Albacete	—	—	—	—	—	—	—	—	—	—	—	—
Ciudad Real	19	13	4	1	7	5	—	—	3	3	5	4
Cuenca	—	—	—	—	—	—	—	—	—	—	—	—
Guadalajara	—	—	—	—	—	—	—	—	—	—	—	—
Toledo	16	7	—	—	1	—	—	—	5	3	10	4
CASTILLA Y LEÓN	76	49	15	9	19	12	3	3	18	11	21	14
Ávila	2	1	—	—	1	1	—	—	1	—	—	—
Burgos	20	18	3	3	2	2	—	—	7	6	8	7
León	12	5	4	1	4	1	1	1	2	2	1	—
Palencia	1	—	—	—	1	—	—	—	—	—	—	—
Salamanca	28	16	7	4	9	6	—	—	5	2	7	4
Segovia	—	—	—	—	—	—	—	—	—	—	—	—
Soria	4	2	—	—	1	1	—	—	1	1	2	—
Valladolid	9	7	1	1	1	1	2	2	2	—	3	3
Zamora	—	—	—	—	—	—	—	—	—	—	—	—
CATALUÑA	346	197	83	47	60	35	40	20	76	48	87	47
Barcelona	319	187	75	42	54	33	36	18	70	47	84	47
Girona	6	2	4	2	1	—	—	—	—	—	1	—
Lleida	21	8	4	3	5	2	4	2	6	1	2	—
Tarragona	—	—	—	—	—	—	—	—	—	—	—	—
COMUNIDAD VALENCIANA	—	—	—	—	—	—	—	—	—	—	—	—
Alicante	—	—	—	—	—	—	—	—	—	—	—	—
Castellón	—	—	—	—	—	—	—	—	—	—	—	—
Valencia	—	—	—	—	—	—	—	—	—	—	—	—
EXTREMADURA	10	5	3	1	3	2	—	—	2	1	2	1
Badajoz	10	5	3	1	3	2	—	—	2	1	2	1
Cáceres	—	—	—	—	—	—	—	—	—	—	—	—
GALICIA	263	160	147	86	88	54	9	4	8	7	11	9
La Coruña	227	135	128	74	71	41	9	4	8	7	11	9
Lugo	7	5	4	3	3	2	—	—	—	—	—	—
Orense	29	20	15	9	14	11	—	—	—	—	—	—
Pontevedra	—	—	—	—	—	—	—	—	—	—	—	—
LA RIOJA	61	45	14	12	25	16	—	—	9	7	13	10
MADRID	64	39	21	14	14	9	—	—	10	6	19	10
MURCIA	20	12	11	6	—	—	—	—	4	1	5	5
NAVARRA	—	—	—	—	—	—	—	—	—	—	—	—
PAÍS VASCO	—	—	—	—	—	—	—	—	—	—	—	—
Álava	—	—	—	—	—	—	—	—	—	—	—	—
Guipúzcoa	—	—	—	—	—	—	—	—	—	—	—	—
Vizcaya	—	—	—	—	—	—	—	—	—	—	—	—
CEUTA Y MELILLA	1	1	—	—	—	—	—	—	1	1	—	—
Ceuta	—	—	—	—	—	—	—	—	—	—	—	—
Melilla	1	1	—	—	—	—	—	—	1	1	—	—

**13. ALUMNADO GRADUADO EN EL CURSO ACADÉMICO ANTERIOR,
POR ESPECIALIDAD, TITULARIDAD Y SEXO.**

**ARTES APLICADAS Y
OFICIOS ARTÍSTICOS**

COMUNIDADES AUTÓNOMAS Y PROVINCIAS	TOTAL			PÚBLICA			PRIVADA		
	Total	Hombres	Mujeres	Total	Hombres	Mujeres	Total	Hombres	Mujeres
TOTAL GENERAL	1.468	480	988	1.382	458	924	86	22	64
CERÁMICA	32	6	26	32	6	26	—	—	—
DISEÑO INTERIORES	337	74	263	281	63	218	56	11	45
DISEÑO DE ORFEBRERÍA Y JOYERÍA	20	2	18	20	2	18	—	—	—
DISEÑO DE TEXTILES Y MODA	38	2	36	38	2	36	—	—	—
DISEÑO GRÁFICO	250	114	136	250	114	136	—	—	—
DISEÑO INDUSTRIAL	32	21	11	32	21	11	—	—	—
GRABADO Y TÉCNICAS DE ESTAMPACIÓN	10	3	7	10	3	7	—	—	—
TÉCNICAS DE VOLUMEN	55	25	30	55	25	30	—	—	—
TÉCNICAS Y PROCEDIMIENTOS MURALES	9	2	7	9	2	7	—	—	—
BORDADOS Y ENCAJES	2	—	2	2	—	2	—	—	—
DECORACIÓN	401	112	289	376	101	275	25	11	14
DELINEACIÓN ARTÍSTICA	74	28	46	74	28	46	—	—	—
DIBUJO PUBLICITARIO	122	66	56	122	66	56	—	—	—
FIGURINES	22	2	20	17	2	15	5	—	5
DORADO Y POLICROMÍA	—	—	—	—	—	—	—	—	—
EBANISTERÍA	7	1	6	7	1	6	—	—	—
ENCUADERNACIÓN ARTÍSTICA	—	—	—	—	—	—	—	—	—
FORJA ARTÍSTICA	—	—	—	—	—	—	—	—	—
GRABADO	5	1	4	5	1	4	—	—	—
TALLA EN MADERA	12	8	4	12	8	4	—	—	—
TALLA EN PIEDRA	1	—	1	1	—	1	—	—	—
TEJIDOS ARTÍSTICOS	6	—	6	6	—	6	—	—	—
VACIADO	3	1	2	3	1	2	—	—	—
VIDRIERAS	1	—	1	1	—	1	—	—	—
METALISTERÍA Y FORJA	2	1	1	2	1	1	—	—	—
REPUJADO	—	—	—	—	—	—	—	—	—
ARTES APLICADAS AL LIBRO	—	—	—	—	—	—	—	—	—
OTRAS	27	11	16	27	11	16	—	—	—

Nota: Faltan los datos de Andalucía, Com. Valenciana y País Vasco.

**14. NÚMERO DE CENTROS QUE IMPARTEN
CICLOS FORMATIVOS, POR GRADO.**

**CICLOS FORMATIVOS DE ARTES
PLÁSTICAS Y DISEÑO (Experimentales)**

COMUNIDADES AUTÓNOMAS Y PROVINCIAS	TOTAL	De ellos, imparten GRADO MEDIO	De ellos, imparten GRADO SUPERIOR
TOTAL GENERAL	12	10	9
ARAGÓN	1	—	1
Zaragoza	1	—	1
ASTURIAS	1	1	1
BALEARES	2	2	1
CASTILLA - LA MANCHA	3	3	1
Ciudad Real	1	1	—
Toledo	2	2	1
CASTILLA Y LEÓN	2	2	2
Burgos	1	1	1
Valladolid	1	1	1
CATALUÑA	—	—	—
Barcelona	—	—	—
Lleida	—	—	—
COMUNIDAD VALENCIANA	—	—	—
Alicante	—	—	—
Valencia	—	—	—
MADRID	2	2	2
MURCIA	1	—	1

15. ALUMNADO MATRICULADO, POR GRADO Y SEXO.

CICLOS FORMATIVOS DE ARTES
PLÁSTICAS Y DISEÑO (Experimentales)

COMUNIDADES AUTÓNOMAS Y PROVINCIAS	GRADO MEDIO			GRADO SUPERIOR		
	TOTAL	HOMBRES	MUJERES	TOTAL	HOMBRES	MUJERES
TOTAL GENERAL	278	96	182	902	402	500
ARAGÓN	—	—	—	102	46	56
Zaragoza	—	—	—	102	46	56
ASTURIAS	19	8	11	75	37	38
BALEARES	49	13	36	111	40	71
CASTILLA - LA MANCHA	52	29	23	6	2	4
Ciudad Real	26	16	10	—	—	—
Toledo	26	13	13	6	2	4
CASTILLA Y LEÓN	41	13	28	80	30	50
Burgos	23	4	19	21	7	14
Valladolid	18	9	9	59	23	36
CATALUÑA	3	1	2	85	33	52
Barcelona	2	1	1	77	30	47
Lleida	1	—	1	8	3	5
COMUNIDAD VALENCIANA	—	—	—	132	63	69
Alicante	—	—	—	87	33	54
Valencia	—	—	—	45	30	15
MADRID	114	32	82	268	122	146
MURCIA	—	—	—	43	29	14

16. ALUMNADO MATRICULADO, POR CICLO FORMATIVO Y SEXO. GRADO MEDIO.

CICLOS FORMATIVOS DE ARTES PLÁSTICAS Y DISEÑO (Experimentales)

COMUNIDADES AUTÓNOMAS Y PROVINCIAS	TOTAL	HOMBRES	MUJERES
TOTAL GENERAL	278	96	182
ALFARERÍA	1	—	1
ARTE FINALISTA DE DISEÑO GRÁFICO	104	52	52
DECORACIÓN CERÁMICA	22	2	20
DORADO Y POLICROMÍA	53	9	44
EBANISTERÍA ARTÍSTICA	16	7	9
ESTAMPADOR DE SERIGRAFÍA	39	15	24
FORJA ARTÍSTICA	4	2	2
FUNDICIÓN ARTÍSTICA Y GALVANOPLASTIA	2	1	1
REPUJADO DE CUERO	16	2	14
VACIADO Y MOLDEADO	21	6	15

17. ALUMNADO MATRICULADO, POR CICLO FORMATIVO Y SEXO. GRADO SUPERIOR.

COMUNIDADES AUTÓNOMAS Y PROVINCIAS	TOTAL	HOMBRES	MUJERES
TOTAL GENERAL	902	402	500
ARTES APLICADAS DE LA ESCULTURA	238	97	141
CERÁMICA ARTÍSTICA	26	4	22
FOTOGRAFÍA	121	59	62
GRABADO Y TÉCNICAS DE ESTAMPACIÓN	69	29	40
ILUSTRACIÓN	426	200	226
NO CONSTA CICLO FORMATIVO	22	13	9

18. ALUMNADO MATRICULADO, POR EDAD, GRADO Y SEXO.

COMUNIDADES AUTÓNOMAS Y PROVINCIAS	GRADO MEDIO			GRADO SUPERIOR		
	TOTAL	HOMBRES	MUJERES	TOTAL	HOMBRES	MUJERES
TOTAL GENERAL	278	96	182	902	402	500
16 AÑOS	2	—	2	—	—	—
17 AÑOS	8	5	3	—	—	—
18 AÑOS	19	9	10	21	8	13
19 AÑOS	18	7	11	68	27	41
20 AÑOS	35	18	17	79	31	48
21 AÑOS	39	12	27	105	49	56
22 AÑOS	19	9	10	77	37	40
23 AÑOS	18	4	14	60	28	32
MAS DE 23 AÑOS	117	31	86	407	189	218
NO CONSTA EDAD	3	1	2	85	33	52

19. ALUMNADO QUE TERMINÓ EN EL CURSO ACADÉMICO ANTERIOR, POR CICLO FORMATIVO Y SEXO.

CICLOS FORMATIVOS DE ARTES PLÁSTICAS Y DISEÑO (Experimentales)

GRADO MEDIO

COMUNIDADES AUTÓNOMAS Y PROVINCIAS	TOTAL	HOMBRES	MUJERES
TOTAL GENERAL	78	29	49
ALFARERÍA	—	—	—
ARTE FINALISTA DE DISEÑO GRÁFICO	58	24	34
DECORACIÓN CERÁMICA	14	1	13
DORADO Y POLICROMÍA	—	—	—
EBANISTERÍA ARTÍSTICA	—	—	—
ESTAMPADOR DE SERIGRAFÍA	6	4	2
FORJA ARTÍSTICA	—	—	—
FUNDICIÓN ARTÍSTICA Y GALVANOPLASTIA	—	—	—
REPUJADO DE CUERO	—	—	—
VACIADO Y MOLDEADO	—	—	—

Nota: Faltan los datos de Cataluña.

20. ALUMNADO QUE TERMINÓ EN EL CURSO ACADÉMICO ANTERIOR, POR CICLO FORMATIVO Y SEXO.

GRADO SUPERIOR

COMUNIDADES AUTÓNOMAS Y PROVINCIAS	TOTAL	HOMBRES	MUJERES
TOTAL GENERAL	85	37	48
ARTES APLICADAS DE LA ESCULTURA	—	—	—
CERÁMICA ARTÍSTICA	7	1	6
FOTOGRAFÍA	8	3	5
GRABADO Y TÉCNICAS DE ESTAMPACIÓN	6	3	3
ILUSTRACIÓN	64	30	34
NO CONSTA CICLO FORMATIVO	—	—	—

Nota: Faltan los datos de la Comunidad Valenciana y Cataluña.

21. ALUMNADO MATRICULADO, POR SEXO Y CURSO.

	TOTAL	CURSOS		
		PRIMERO	SEGUNDO	TERCERO
TOTAL GENERAL	345	191	95	59
HOMBRES	121	65	35	21
MUJERES	224	126	60	38

22. ALUMNADO MATRICULADO, POR SEXO Y EDAD.

	TOTAL	AÑOS DE EDAD										
		14	15	16	17	18	19	20	21	22	23	24 y más
TOTAL GENERAL	345	—	—	—	5	9	30	29	30	30	21	191
HOMBRES	121	—	—	—	1	4	12	12	14	11	8	59
MUJERES	224	—	—	—	4	5	18	17	16	19	13	132

Notas: Los datos corresponden a la Escuela de Cerámica de Manises de Valencia.

No se dispone de información del alumnado que terminó los estudios en el curso académico anterior.

23. ALUMNADO MATRICULADO, POR CURSO Y SEXO.

COMUNIDADES AUTÓNOMAS Y PROVINCIAS	TOTAL		PRIMERO		SEGUNDO		TERCERO	
	TOTAL	MUJERES	TOTAL	MUJERES	TOTAL	MUJERES	TOTAL	MUJERES
TOTAL GENERAL	306	246	122	98	98	80	86	68
MADRID	153	124	54	44	47	38	52	42
CATALUÑA	66	57	37	31	24	21	5	5
Barcelona	66	57	37	31	24	21	5	5
GALICIA	87	65	31	23	27	21	29	21
Pontevedra	87	65	31	23	27	21	29	21

24. ALUMNADO MATRICULADO, POR ESPECIALIDAD Y SEXO.

COMUNIDADES AUTÓNOMAS Y PROVINCIAS	ESPECIALIDADES									
	TOTAL		DOCUMENTO GRÁFICO		PINTURA		ESCULTURA		ARQUEOLOGÍA	
	TOTAL	MUJERES	TOTAL	MUJERES	TOTAL	MUJERES	TOTAL	MUJERES	TOTAL	MUJERES
TOTAL GENERAL	184	148	28	23	48	42	63	44	45	39
MADRID	99	80	19	14	30	27	30	23	20	16
CATALUÑA	29	26	9	9	—	—	11	9	9	8
Barcelona	29	26	9	9	—	—	11	9	9	8
GALICIA	56	42	—	—	18	15	22	12	16	15
Pontevedra	56	42	—	—	18	15	22	12	16	15

25. ALUMNADO MATRICULADO, POR EDAD. AMBOS SEXOS

COMUNIDADES AUTÓNOMAS Y PROVINCIAS	EDAD									
	TOTAL	18 AÑOS	19 AÑOS	20 AÑOS	21 AÑOS	22 AÑOS	23 AÑOS	24 AÑOS	25 AÑOS	MAYORES 25
TOTAL GENERAL (*)	306	5	13	13	25	19	27	18	16	83
MADRID	153	1	8	7	16	9	15	18	16	63
CATALUÑA	66	4	5	6	9	10	12	—	—	20
Barcelona	66	4	5	6	9	10	12	—	—	20
GALICIA	87
Pontevedra	87

26. ALUMNADO MATRICULADO, POR EDAD. MUJERES.

COMUNIDADES AUTÓNOMAS Y PROVINCIAS	EDAD									
	TOTAL	18 AÑOS	19 AÑOS	20 AÑOS	21 AÑOS	22 AÑOS	23 AÑOS	24 AÑOS	25 AÑOS	MAYORES 25
TOTAL GENERAL (*)	246	5	12	12	18	14	22	17	16	65
MADRID	124	1	7	6	11	9	11	17	16	46
CATALUÑA	57	4	5	6	7	5	11	—	—	19
Barcelona	57	4	5	6	7	5	11	—	—	19
GALICIA	65
Pontevedra	65

(*) La cifra del Total General por edad no corresponde al Total Nacional, ya que faltan los datos de Galicia.

II.1.2. ENSEÑANZAS DE LA MÚSICA Y LA DANZA

COMUNIDADES AUTÓNOMAS Y PROVINCIAS	TOTAL				PÚBLICO				PRIVADO			
	Total	Ele- mental	Profe- sional	Super- rior	Total	Ele- mental	Profe- sional	Super- rior	Total	Ele- mental	Profe- sional	Super- rior
TOTAL GENERAL	543	369	132	42	353	234	80	39	190	135	52	3
ANDALUCÍA	69	60	5	4	69	60	5	4	—	—	—	—
Almería	6	5	1	—	6	5	1	—	—	—	—	—
Cádiz	8	7	1	—	8	7	1	—	—	—	—	—
Córdoba	9	8	—	1	9	8	—	1	—	—	—	—
Granada	6	5	—	1	6	5	—	1	—	—	—	—
Huelva	6	5	1	—	6	5	1	—	—	—	—	—
Jaén	10	8	2	—	10	8	2	—	—	—	—	—
Málaga	10	9	—	1	10	9	—	1	—	—	—	—
Sevilla	14	13	—	1	14	13	—	1	—	—	—	—
ARAGÓN	21	17	3	1	11	8	2	1	10	9	1	—
Huesca	7	7	—	—	6	6	—	—	1	1	—	—
Teruel	2	1	1	—	2	1	1	—	—	—	—	—
Zaragoza	12	9	2	1	3	1	1	1	9	8	1	—
ASTURIAS	10	7	2	1	5	3	1	1	5	4	1	—
BALEARES	2	1	1	—	1	—	1	—	1	1	—	—
CANARIAS	2	—	—	2	2	—	—	2	—	—	—	—
Las Palmas	1	—	—	1	1	—	—	1	—	—	—	—
Santa Cruz de Tenerife	1	—	—	1	1	—	—	1	—	—	—	—
CANTABRIA	4	2	2	—	2	—	2	—	2	2	—	—
CASTILLA - LA MANCHA	15	10	5	—	11	7	4	—	4	3	1	—
Albacete	4	2	2	—	3	1	2	—	1	1	—	—
Ciudad Real	6	6	—	—	5	5	—	—	1	1	—	—
Cuenca	1	—	1	—	1	—	1	—	—	—	—	—
Guadalajara	1	—	1	—	1	—	1	—	—	—	—	—
Toledo	3	2	1	—	1	1	—	—	2	1	1	—
CASTILLA Y LEÓN	19	13	5	1	14	8	5	1	5	5	—	—
Ávila	1	1	—	—	1	1	—	—	—	—	—	—
Burgos	4	3	1	—	3	2	1	—	1	1	—	—
León	3	2	1	—	3	2	1	—	—	—	—	—
Palencia	1	1	—	—	1	1	—	—	—	—	—	—
Salamanca	3	1	1	1	2	—	1	1	1	1	—	—
Segovia	1	1	—	—	1	1	—	—	—	—	—	—
Soria	1	—	1	—	1	—	1	—	—	—	—	—
Valladolid	4	3	1	—	1	—	1	—	3	3	—	—
Zamora	1	1	—	—	1	1	—	—	—	—	—	—
CATALUÑA	85	23	40	22	53	16	17	20	32	7	23	2
Barcelona	53	10	28	15	29	6	10	13	24	4	18	2
Girona	8	4	3	1	3	1	1	1	5	3	2	—
Lleida	9	4	1	4	9	4	1	4	—	—	—	—
Tarragona	15	5	8	2	12	5	5	2	3	—	3	—
COMUNIDAD VALENCIANA	79	70	7	2	41	32	7	2	38	38	—	—
Alicante	23	21	1	1	19	17	1	1	4	4	—	—
Castellón	9	8	1	—	4	3	1	—	5	5	—	—
Valencia	47	41	5	1	18	12	5	1	29	29	—	—
EXTREMADURA	7	3	3	1	7	3	3	1	—	—	—	—
Badajoz	5	3	1	1	5	3	1	1	—	—	—	—
Cáceres	2	—	2	—	2	—	2	—	—	—	—	—
GALICIA	10	2	5	3	4	—	2	2	6	2	3	1
La Coruña	4	1	1	2	1	—	—	1	3	1	1	1
Lugo	1	1	—	—	—	—	—	—	1	1	—	—
Orense	1	—	1	—	1	—	1	—	—	—	—	—
Pontevedra	4	—	3	1	2	—	1	1	2	—	2	—
LA RIOJA	3	1	2	—	2	—	2	—	1	1	—	—
MADRID	62	44	17	1	27	17	9	1	35	27	8	—
MURCIA	8	7	—	1	6	5	—	1	2	2	—	—
NAVARRA	41	40	1	—	40	39	1	—	1	1	—	—
PAÍS VASCO	104	68	33	3	56	35	18	3	48	33	15	—
Álava	8	5	2	1	6	3	2	1	2	2	—	—
Guipúzcoa	51	33	17	1	26	16	9	1	25	17	8	—
Vizcaya	45	30	14	1	24	16	7	1	21	14	7	—
CEUTA Y MELILLA	2	1	1	—	2	1	1	—	—	—	—	—
Ceuta	1	—	1	—	1	—	1	—	—	—	—	—
Melilla	1	1	—	—	1	1	—	—	—	—	—	—

COMUNIDADES AUTÓNOMAS Y PROVINCIAS	TOTAL			PÚBLICA			PRIVADA		
	Total	Hombres	Mujeres	Total	Hombres	Mujeres	Total	Hombres	Mujeres
TOTAL GENERAL	9.201	5.084	4.117	6.634	3.842	2.792	2.567	1.242	1.325
ANDALUCÍA	842	496	346	842	496	346	—	—	—
Almería	59	29	30	59	29	30	—	—	—
Cádiz	82	50	32	82	50	32	—	—	—
Córdoba	139	84	55	139	84	55	—	—	—
Granada	81	45	36	81	45	36	—	—	—
Huelva	48	32	16	48	32	16	—	—	—
Jaén	89	55	34	89	55	34	—	—	—
Málaga	148	86	62	148	86	62	—	—	—
Sevilla	196	115	81	196	115	81	—	—	—
ARAGÓN	413	216	197	282	156	126	131	60	71
Huesca	102	48	54	94	45	49	8	3	5
Teruel	47	27	20	47	27	20	—	—	—
Zaragoza	264	141	123	141	84	57	123	57	66
ASTURIAS	245	126	119	181	102	79	64	24	40
BALEARES	60	32	28	54	28	26	6	4	2
CANARIAS	115	58	57	115	58	57	—	—	—
Las Palmas	51	24	27	51	24	27	—	—	—
Santa Cruz de Tenerife	64	34	30	64	34	30	—	—	—
CANTABRIA	92	35	57	69	28	41	23	7	16
CASTILLA - LA MANCHA	323	200	123	277	174	103	46	26	20
Albacete	85	53	32	75	49	26	10	4	6
Ciudad Real	137	86	51	126	79	47	11	7	4
Cuenca	29	19	10	29	19	10	—	—	—
Guadalajara	24	13	11	24	13	11	—	—	—
Toledo	48	29	19	23	14	9	25	15	10
CASTILLA Y LEÓN	488	265	223	408	221	187	80	44	36
Ávila	33	21	12	33	21	12	—	—	—
Burgos	77	35	42	59	28	31	18	7	11
León	81	33	48	81	33	48	—	—	—
Palencia	26	12	14	26	12	14	—	—	—
Salamanca	103	61	42	84	48	36	19	13	6
Segovia	42	28	14	42	28	14	—	—	—
Soria	25	18	7	25	18	7	—	—	—
Valladolid	90	54	36	47	30	17	43	24	19
Zamora	11	3	8	11	3	8	—	—	—
CATALUÑA (1)	1.708	956	752	1.063	648	415	645	308	337
Barcelona	1.215	693	522
Girona	148	63	85
Lleida	155	155	—	—	—
Tarragona	190	152	38
COMUNIDAD VALENCIANA	1.202	797	405	739	500	239	463	297	166
Alicante	326	201	125	283	175	108	43	26	17
Castellón	122	82	40	69	45	24	53	37	16
Valencia	754	514	240	387	280	107	367	234	133
EXTREMADURA	151	88	63	151	88	63	—	—	—
Badajoz	93	53	40	93	53	40	—	—	—
Cáceres	58	35	23	58	35	23	—	—	—
GALICIA	222	119	103	148	81	67	74	38	36
La Coruña	94	48	46	53	29	24	41	19	22
Lugo	5	3	2	—	—	—	5	3	2
Orense	34	17	17	34	17	17	—	—	—
Pontevedra	89	51	38	61	35	26	28	16	12
LA RIOJA	68	38	30	56	32	24	12	6	6
MADRID	1.248	704	544	814	504	310	434	200	234
MURCIA	254	146	108	230	134	96	24	12	12
NAVARRA	411	207	204	399	203	196	12	4	8
PAÍS VASCO	1.324	580	744	771	368	403	553	212	341
Álava	110	52	58	90	48	42	20	4	16
Guipúzcoa	649	312	337	357	194	163	292	118	174
Vizcaya	565	216	349	324	126	198	241	90	151
CEUTA Y MELILLA	35	21	14	35	21	14	—	—	—
Ceuta	15	8	7	15	8	7	—	—	—
Melilla	20	13	7	20	13	7	—	—	—

(1) La distribución del profesorado por sexo ha sido estimada.

3. PROFESORADO, POR TITULARIDAD Y DEDICACIÓN.

ENSEÑANZAS MUSICALES

COMUNIDADES AUTÓNOMAS Y PROVINCIAS	TOTAL			PÚBLICA			PRIVADA		
	Total	Completa	Parcial	Total	Completa	Parcial	Total	Completa	Parcial
TOTAL GENERAL (*)	9.201	4.322	3.815	6.634	3.754	1.890	2.567	933	1.634
ANDALUCÍA (1)	842	842	—	—	—
Almería	59	59	—	—	—
Cádiz	82	82	—	—	—
Córdoba	139	139	—	—	—
Granada	81	81	—	—	—
Huelva	48	48	—	—	—
Jaén	89	89	—	—	—
Málaga	148	148	—	—	—
Sevilla	196	196	—	—	—
ARAGÓN	413	284	129	282	257	25	131	27	104
Huesca	102	80	22	94	80	14	8	—	8
Teruel	47	38	9	47	38	9	—	—	—
Zaragoza	264	166	98	141	139	2	123	27	96
ASTURIAS	245	166	79	181	156	25	64	10	54
BALEARES	60	53	7	54	53	1	6	—	6
CANARIAS	115	94	21	115	94	21	—	—	—
Las Palmas	51	50	1	51	50	1	—	—	—
Santa Cruz de Tenerife	64	44	20	64	44	20	—	—	—
CANTABRIA	92	53	39	69	50	19	23	3	20
CASTILLA - LA MANCHA	323	243	80	277	236	41	46	7	39
Albacete	85	78	7	75	75	—	10	3	7
Ciudad Real	137	105	32	126	105	21	11	—	11
Cuenca	29	22	7	29	22	7	—	—	—
Guadalajara	24	20	4	24	20	4	—	—	—
Toledo	48	18	30	23	14	9	25	4	21
CASTILLA Y LEÓN	488	351	137	408	326	82	80	25	55
Ávila	33	33	—	33	33	—	—	—	—
Burgos	77	16	61	59	13	46	18	3	15
León	81	78	3	81	78	3	—	—	—
Palencia	26	26	—	26	26	—	—	—	—
Salamanca	103	102	1	84	83	1	19	19	—
Segovia	42	40	2	42	40	2	—	—	—
Soria	25	23	2	25	23	2	—	—	—
Valladolid	90	22	68	47	19	28	43	3	40
Zamora	11	11	—	11	11	—	—	—	—
CATALUÑA (1)	1.708	665	1.043	1.063	648	415	645	308	337
Barcelona	1.215	693	522
Girona	148	63	85
Lleida	155	155	—
Tarragona	190	152	38
COMUNIDAD VALENCIANA	1.202	434	768	739	429	310	463	5	458
Alicante	326	129	197	283	129	154	43	—	43
Castellón	122	50	72	69	50	19	53	—	53
Valencia	754	255	499	387	250	137	367	5	362
EXTREMADURA	151	133	18	151	133	18	—	—	—
Badajoz	93	75	18	93	75	18	—	—	—
Cáceres	58	58	—	58	58	—	—	—	—
GALICIA (1)	222	148	74	74	—
La Coruña	94	53	41	41	—
Lugo	5	—	5	5	—
Orense	34	34	—	—	—
Pontevedra	89	61	28	28	—
LA RIOJA	68	47	21	56	41	15	12	6	6
MADRID	1.248	790	458	814	573	241	434	217	217
MURCIA	254	196	58	230	192	38	24	4	20
NAVARRA	411	139	272	399	132	267	12	7	5
PAÍS VASCO	1.324	641	683	771	401	370	553	240	313
Álava	110	60	50	90	53	37	20	7	13
Guipúzcoa	649	306	343	357	151	206	292	155	137
Vizcaya	565	275	290	324	197	127	241	78	163
CEUTA Y MELILLA	35	33	2	35	33	2	—	—	—
Ceuta	15	13	2	15	13	2	—	—	—
Melilla	20	20	—	20	20	—	—	—	—

(*) La cifra del Total General no coincide con la desagregación por dedicación al no disponer de estos datos en Andalucía y Galicia.

(1) La dedicación ha sido estimada.

COMUNIDADES AUTÓNOMAS Y PROVINCIAS	GRADO ELEMENTAL			GRADO MEDIO			GRADO SUPERIOR		
	Total	Público	Privado	Total	Público	Privado	Total	Público	Privado
TOTAL GENERAL	103.963	83.929	20.034	41.161	34.152	7.009	4.731	4.246	485
ANDALUCÍA	26.517	26.517	—	5.471	5.471	—	516	516	—
Almería	1.980	1.980	—	219	219	—	—	—	—
Cádiz	3.273	3.273	—	360	360	—	—	—	—
Córdoba	3.790	3.790	—	1.388	1.388	—	67	67	—
Granada	2.101	2.101	—	690	690	—	56	56	—
Huelva	1.429	1.429	—	148	148	—	—	—	—
Jaén	2.944	2.944	—	647	647	—	—	—	—
Málaga	5.156	5.156	—	995	995	—	106	106	—
Sevilla	5.844	5.844	—	1.024	1.024	—	287	287	—
ARAGÓN	3.442	2.383	1.059	1.121	841	280	128	128	—
Huesca	922	832	90	184	184	—	—	—	—
Teruel	429	429	—	127	127	—	—	—	—
Zaragoza	2.091	1.122	969	810	530	280	128	128	—
ASTURIAS	2.275	1.294	981	1.376	1.182	194	130	130	—
BALEARES	419	361	58	491	491	—	—	—	—
CANARIAS	2.464	2.464	—	1.538	1.538	—	186	186	—
Las Palmas	1.071	1.071	—	1.163	1.163	—	110	110	—
Santa Cruz de Tenerife	1.393	1.393	—	375	375	—	76	76	—
CANTABRIA	1.024	690	334	534	534	—	—	—	—
CASTILLA - LA MANCHA	3.654	3.411	243	1.245	1.218	27	3	3	—
Albacete	1.251	1.194	57	311	307	4	—	—	—
Ciudad Real	1.407	1.343	64	454	454	—	—	—	—
Cuenca	191	191	—	152	152	—	3	3	—
Guadalajara	325	325	—	98	98	—	—	—	—
Toledo	480	358	122	230	207	23	—	—	—
CASTILLA Y LEÓN	4.998	4.224	774	2.513	2.378	135	105	105	—
Ávila	349	349	—	206	206	—	—	—	—
Burgos	1.174	1.044	130	458	452	6	—	—	—
León	710	710	—	343	343	—	—	—	—
Palencia	177	177	—	81	81	—	—	—	—
Salamanca	508	366	142	355	355	—	105	105	—
Segovia	298	298	—	165	165	—	—	—	—
Soria	207	207	—	63	63	—	—	—	—
Valladolid	1.312	810	502	809	680	129	—	—	—
Zamora	263	263	—	33	33	—	—	—	—
CATALUÑA	19.324	12.635	6.689	6.334	3.546	2.788	849	487	362
Barcelona	13.344	8.186	5.158	4.473	1.993	2.480	755	417	338
Girona	1.912	778	1.134	722	456	266	24	—	24
Lleida	1.776	1.776	—	738	738	—	—	—	—
Tarragona	2.292	1.895	397	401	359	42	70	70	—
COMUNIDAD VALENCIANA	12.292	8.886	3.406	4.331	4.217	114	370	370	—
Alicante	4.254	3.971	283	935	935	—	187	187	—
Castellón	1.583	1.161	422	337	318	19	—	—	—
Valencia	6.455	3.754	2.701	3.059	2.964	95	183	183	—
EXTREMADURA	2.649	2.649	—	813	813	—	80	80	—
Badajoz	2.143	2.143	—	607	607	—	80	80	—
Cáceres	506	506	—	206	206	—	—	—	—
GALICIA	3.807	2.192	1.615	3.338	2.643	695	716	593	123
La Coruña	2.140	980	1.160	1.585	1.082	503	230	107	123
Lugo	96	—	96	19	—	19	—	—	—
Orense	574	574	—	443	443	—	—	—	—
Pontevedra	997	638	359	1.291	1.118	173	486	486	—
LA RIOJA	464	414	50	299	299	—	5	5	—
MADRID	6.495	4.276	2.219	3.356	2.814	542	683	683	—
MURCIA	2.466	2.194	272	937	917	20	248	248	—
NAVARRA	2.935	2.763	172	1.057	1.023	34	63	63	—
PAÍS VASCO	8.183	6.021	2.162	6.177	3.997	2.180	649	649	—
Álava	580	519	61	656	656	—	54	54	—
Guipúzcoa	3.958	2.739	1.219	2.647	1.808	839	228	228	—
Vizcaya	3.645	2.763	882	2.874	1.533	1.341	367	367	—
CEUTA Y MELILLA	555	555	—	230	230	—	—	—	—
Ceuta	195	195	—	67	67	—	—	—	—
Melilla	360	360	—	163	163	—	—	—	—

**5. ALUMNADO MATRICULADO EN EL GRADO ELEMENTAL,
POR TITULARIDAD Y SEXO.**

ENSEÑANZAS MUSICALES

COMUNIDADES AUTÓNOMAS Y PROVINCIAS	TOTAL				PÚBLICO				PRIVADO			
	Total	Hombres	Mujeres	Del Total, LOGSE	Total	Hombres	Mujeres	Del Total, LOGSE	Total	Hombres	Mujeres	Del Total, LOGSE
TOTAL GENERAL	103.963	43.452	60.511	..	83.929	35.780	48.149	..	20.034	7.672	12.362	..
ANDALUCÍA	26.517	12.075	14.442	..	26.517	12.075	14.442	..	—	—	—	—
Almería	1.980	916	1.064	..	1.980	916	1.064	..	—	—	—	—
Cádiz	3.273	1.499	1.774	..	3.273	1.499	1.774	..	—	—	—	—
Córdoba	3.790	1.727	2.063	..	3.790	1.727	2.063	..	—	—	—	—
Granada	2.101	988	1.113	..	2.101	988	1.113	..	—	—	—	—
Huelva	1.429	667	762	..	1.429	667	762	..	—	—	—	—
Jaén	2.944	1.360	1.584	..	2.944	1.360	1.584	..	—	—	—	—
Málaga	5.156	2.226	2.930	..	5.156	2.226	2.930	..	—	—	—	—
Sevilla	5.844	2.692	3.152	..	5.844	2.692	3.152	..	—	—	—	—
ARAGÓN	3.442	1.351	2.091	2.261	2.383	984	1.399	1.588	1.059	367	692	673
Huesca	922	382	540	607	832	351	481	517	90	31	59	90
Teruel	429	166	263	309	429	166	263	309	—	—	—	—
Zaragoza	2.091	803	1.288	1.345	1.122	467	655	762	969	336	633	583
ASTURIAS	2.275	868	1.407	1.302	1.294	530	764	602	981	338	643	700
BALEARES	419	183	236	155	361	127	234	104	58	56	2	51
CANARIAS	2.464	1.243	1.221	..	2.464	1.243	1.221	..	—	—	—	—
Las Palmas	1.071	391	680	..	1.071	391	680	..	—	—	—	—
Santa Cruz de Tenerife	1.393	852	541	..	1.393	852	541	..	—	—	—	—
CANTABRIA	1.024	346	678	578	690	239	451	355	334	107	227	223
CASTILLA - LA MANCHA	3.654	1.560	2.094	2.326	3.411	1.464	1.947	2.125	243	96	147	201
Albacete	1.251	534	717	706	1.194	513	681	658	57	21	36	48
Ciudad Real	1.407	611	796	959	1.343	589	754	913	64	22	42	46
Cuenca	191	78	113	121	191	78	113	121	—	—	—	—
Guadalajara	325	126	199	187	325	126	199	187	—	—	—	—
Toledo	480	211	269	353	358	158	200	246	122	53	69	107
CASTILLA Y LEÓN	4.998	1.868	3.130	3.291	4.224	1.577	2.647	2.765	774	291	483	526
Ávila	349	152	197	213	349	152	197	213	—	—	—	—
Burgos	1.174	381	793	699	1.044	345	699	606	130	36	94	93
León	710	281	429	451	710	281	429	451	—	—	—	—
Palencia	177	74	103	120	177	74	103	120	—	—	—	—
Salamanca	508	242	266	362	366	177	189	248	142	65	77	114
Segovia	298	113	185	248	298	113	185	248	—	—	—	—
Soria	207	80	127	141	207	80	127	141	—	—	—	—
Valladolid	1.312	458	854	907	810	268	542	588	502	190	312	319
Zamora	263	87	176	150	263	87	176	150	—	—	—	—
CATALUÑA (1)	19.324	7.582	11.742	9.927	12.635	5.141	7.494	6.753	6.689	2.441	4.248	3.174
Barcelona	13.344	6.620	8.186	4.303	5.158	2.317
Girona	1.912	1.114	778	448	1.134	666
Lleida	1.776	1.141	1.776	1.141	—	—
Tarragona	2.292	1.052	1.895	861	397	191
COMUNIDAD VALENCIANA	12.292	5.717	6.575	..	8.886	4.084	4.802	..	3.406	1.633	1.773	..
Alicante	4.254	1.913	2.341	..	3.971	1.790	2.181	..	283	123	160	..
Castellón	1.583	757	826	..	1.161	564	597	..	422	193	229	..
Valencia	6.455	3.047	3.408	..	3.754	1.730	2.024	..	2.701	1.317	1.384	..
EXTREMADURA	2.649	1.090	1.559	1.631	2.649	1.090	1.559	1.631	—	—	—	—
Badajoz	2.143	848	1.295	1.372	2.143	848	1.295	1.372	—	—	—	—
Cáceres	506	242	264	259	506	242	264	259	—	—	—	—
GALICIA	3.807	1.575	2.232	..	2.192	894	1.298	..	1.615	681	934	..
La Coruña	2.140	890	1.250	..	980	337	643	..	1.160	553	607	..
Lugo	96	33	63	..	—	—	—	..	96	33	63	..
Orense	574	274	300	..	574	274	300	..	—	—	—	..
Pontevedra	997	378	619	..	638	283	355	..	359	95	264	..
LA RIOJA	464	177	287	267	414	162	252	267	50	15	35	—
MADRID	6.495	2.649	3.846	3.381	4.276	1.822	2.454	2.430	2.219	827	1.392	951
MURCIA	2.466	1.123	1.343	1.032	2.194	1.029	1.165	844	272	94	178	188
NAVARRA	2.935	1.081	1.854	—	2.763	1.027	1.736	—	172	54	118	—
PAÍS VASCO	8.183	2.702	5.481	2.399	6.021	2.030	3.991	2.399	2.162	672	1.490	—
Álava	580	204	376	258	519	185	334	258	61	19	42	—
Guipúzcoa	3.958	1.454	2.504	860	2.739	1.019	1.720	860	1.219	435	784	—
Vizcaya	3.645	1.044	2.601	1.281	2.763	826	1.937	1.281	882	218	664	—
CEUTA Y MELILLA	555	262	293	345	555	262	293	345	—	—	—	—
Ceuta	195	84	111	131	195	84	111	131	—	—	—	—
Melilla	360	178	182	214	360	178	182	214	—	—	—	—

(1) La distribución por sexo ha sido estimada.

**6. ALUMNADO MATRICULADO EN EL GRADO MEDIO,
POR TITULARIDAD Y SEXO.**

ENSEÑANZAS MUSICALES

COMUNIDADES AUTÓNOMAS Y PROVINCIAS	TOTAL			PÚBLICO			PRIVADO		
	Total	Hombres	Mujeres	Total	Hombres	Mujeres	Total	Hombres	Mujeres
TOTAL GENERAL	41.161	17.431	23.730	34.152	14.758	19.394	7.009	2.673	4.336
ANDALUCÍA	5.471	2.546	2.925	5.471	2.546	2.925	—	—	—
Almería	219	90	129	219	90	129	—	—	—
Cádiz	360	152	208	360	152	208	—	—	—
Córdoba	1.388	655	733	1.388	655	733	—	—	—
Granada	690	299	391	690	299	391	—	—	—
Huelva	148	82	66	148	82	66	—	—	—
Jaén	647	326	321	647	326	321	—	—	—
Málaga	995	470	525	995	470	525	—	—	—
Sevilla	1.024	472	552	1.024	472	552	—	—	—
ARAGÓN	1.121	410	711	841	346	495	280	64	216
Huesca	184	65	119	184	65	119	—	—	—
Teruel	127	51	76	127	51	76	—	—	—
Zaragoza	810	294	516	530	230	300	280	64	216
ASTURIAS	1.376	448	928	1.182	404	778	194	44	150
BALEARES	491	145	346	491	145	346	—	—	—
CANARIAS	1.538	717	821	1.538	717	821	—	—	—
Las Palmas	1.163	552	611	1.163	552	611	—	—	—
Santa Cruz de Tenerife	375	165	210	375	165	210	—	—	—
CANTABRIA	534	137	397	534	137	397	—	—	—
CASTILLA - LA MANCHA	1.245	559	686	1.218	550	668	27	9	18
Albacete	311	126	185	307	125	182	4	1	3
Ciudad Real	454	216	238	454	216	238	—	—	—
Cuenca	152	64	88	152	64	88	—	—	—
Guadalajara	98	50	48	98	50	48	—	—	—
Toledo	230	103	127	207	95	112	23	8	15
CASTILLA Y LEÓN	2.513	864	1.649	2.378	830	1.548	135	34	101
Ávila	206	101	105	206	101	105	—	—	—
Burgos	458	136	322	452	135	317	6	1	5
León	343	88	255	343	88	255	—	—	—
Palencia	81	31	50	81	31	50	—	—	—
Salamanca	355	137	218	355	137	218	—	—	—
Segovia	165	80	85	165	80	85	—	—	—
Soria	63	23	40	63	23	40	—	—	—
Valladolid	809	259	550	680	226	454	129	33	96
Zamora	33	9	24	33	9	24	—	—	—
CATALUÑA (1)	6.334	2.914	3.420	3.546	1.525	2.021	2.788	1.389	1.399
Barcelona	4.473	1.993	2.480
Girona	722	456	266
Lleida	738	738
Tarragona	401	359	42
COMUNIDAD VALENCIANA	4.331	2.392	1.939	4.217	2.348	1.869	114	44	70
Alicante	935	461	474	935	461	474	—	—	—
Castellón	337	182	155	318	174	144	19	8	11
Valencia	3.059	1.749	1.310	2.964	1.713	1.251	95	36	59
EXTREMADURA	813	331	482	813	331	482	—	—	—
Badajoz	607	250	357	607	250	357	—	—	—
Cáceres	206	81	125	206	81	125	—	—	—
GALICIA	3.338	1.604	1.734	2.643	1.293	1.350	695	311	384
La Coruña	1.585	849	736	1.082	602	480	503	247	256
Lugo	19	4	15	—	—	—	19	4	15
Orense	443	195	248	443	195	248	—	—	—
Pontevedra	1.291	556	735	1.118	496	622	173	60	113
LA RIOJA	299	103	196	299	103	196	—	—	—
MADRID	3.356	1.547	1.809	2.814	1.360	1.454	542	187	355
MURCIA	937	436	501	917	431	486	20	5	15
NAVARRA	1.057	373	684	1.023	367	656	34	6	28
PAÍS VASCO	6.177	1.828	4.349	3.997	1.248	2.749	2.180	580	1.600
Álava	656	239	417	656	239	417	—	—	—
Guipúzcoa	2.647	938	1.709	1.808	680	1.128	839	258	581
Vizcaya	2.874	651	2.223	1.533	329	1.204	1.341	322	1.019
CEUTA Y MELILLA	230	77	153	230	77	153	—	—	—
Ceuta	67	26	41	67	26	41	—	—	—
Melilla	163	51	112	163	51	112	—	—	—

(1) La distribución por sexo ha sido estimada.

**7. ALUMNADO MATRICULADO EN EL GRADO SUPERIOR,
POR TITULARIDAD Y SEXO.**

ENSEÑANZAS MUSICALES

COMUNIDADES AUTÓNOMAS Y PROVINCIAS	TOTAL			PÚBLICO			PRIVADO		
	Total	Hombres	Mujeres	Total	Hombres	Mujeres	Total	Hombres	Mujeres
TOTAL GENERAL	4.731	2.306	2.425	4.246	2.077	2.169	485	229	256
ANDALUCÍA	516	226	290	516	226	290	—	—	—
Almería	—	—	—	—	—	—	—	—	—
Cádiz	—	—	—	—	—	—	—	—	—
Córdoba	67	25	42	67	25	42	—	—	—
Granada	56	27	29	56	27	29	—	—	—
Huelva	—	—	—	—	—	—	—	—	—
Jaén	—	—	—	—	—	—	—	—	—
Málaga	106	38	68	106	38	68	—	—	—
Sevilla	287	136	151	287	136	151	—	—	—
ARAGÓN	128	40	88	128	40	88	—	—	—
Huesca	—	—	—	—	—	—	—	—	—
Teruel	—	—	—	—	—	—	—	—	—
Zaragoza	128	40	88	128	40	88	—	—	—
ASTURIAS	130	60	70	130	60	70	—	—	—
BALEARES	—	—	—	—	—	—	—	—	—
CANARIAS	186	86	100	186	86	100	—	—	—
Las Palmas	110	48	62	110	48	62	—	—	—
Santa Cruz de Tenerife	76	38	38	76	38	38	—	—	—
CANTABRIA	—	—	—	—	—	—	—	—	—
CASTILLA - LA MANCHA	3	3	—	3	3	—	—	—	—
Albacete	—	—	—	—	—	—	—	—	—
Ciudad Real	—	—	—	—	—	—	—	—	—
Cuenca	3	3	—	3	3	—	—	—	—
Guadalajara	—	—	—	—	—	—	—	—	—
Toledo	—	—	—	—	—	—	—	—	—
CASTILLA Y LEÓN	105	52	53	105	52	53	—	—	—
Ávila	—	—	—	—	—	—	—	—	—
Burgos	—	—	—	—	—	—	—	—	—
León	—	—	—	—	—	—	—	—	—
Palencia	—	—	—	—	—	—	—	—	—
Salamanca	105	52	53	105	52	53	—	—	—
Segovia	—	—	—	—	—	—	—	—	—
Soria	—	—	—	—	—	—	—	—	—
Valladolid	—	—	—	—	—	—	—	—	—
Zamora	—	—	—	—	—	—	—	—	—
CATALUÑA (1)	849	424	425	487	258	229	362	166	196
Barcelona	755	417	338
Girona	24	—	24
Lleida	—	—	—
Tarragona	70	70	—
COMUNIDAD VALENCIANA	370	238	132	370	238	132	—	—	—
Alicante	187	108	79	187	108	79	—	—	—
Castellón	—	—	—	—	—	—	—	—	—
Valencia	183	130	53	183	130	53	—	—	—
EXTREMADURA	80	43	37	80	43	37	—	—	—
Badajoz	80	43	37	80	43	37	—	—	—
Cáceres	—	—	—	—	—	—	—	—	—
GALICIA	716	328	388	593	265	328	123	63	60
La Coruña	230	112	118	107	49	58	123	63	60
Lugo	—	—	—	—	—	—	—	—	—
Orense	—	—	—	—	—	—	—	—	—
Pontevedra	486	216	270	486	216	270	—	—	—
LA RIOJA	5	3	2	5	3	2	—	—	—
MADRID	683	409	274	683	409	274	—	—	—
MURCIA	248	139	109	248	139	109	—	—	—
NAVARRA	63	32	31	63	32	31	—	—	—
PAÍS VASCO	649	223	426	649	223	426	—	—	—
Álava	54	22	32	54	22	32	—	—	—
Guipúzcoa	228	109	119	228	109	119	—	—	—
Vizcaya	367	92	275	367	92	275	—	—	—
CEUTA Y MELILLA	—	—	—	—	—	—	—	—	—
Ceuta	—	—	—	—	—	—	—	—	—
Melilla	—	—	—	—	—	—	—	—	—

(1) La distribución por sexo ha sido estimada.

**8. ALUMNADO DE MATRÍCULA LIBRE EN EL CURSO ANTERIOR,
POR GRADO Y SEXO.**

ENSEÑANZAS MUSICALES

COMUNIDADES AUTÓNOMAS Y PROVINCIAS	TOTAL		ELEMENTAL		MEDIO		SUPERIOR	
	Total	Mujeres	Total	Mujeres	Total	Mujeres	Total	Mujeres
TOTAL GENERAL	37.387	23.521	23.566	15.107	12.954	7.917	867	497
ANDALUCÍA	—	—	—	—	—	—	—	—
Almería	—	—	—	—	—	—	—	—
Cádiz	—	—	—	—	—	—	—	—
Córdoba	—	—	—	—	—	—	—	—
Granada	—	—	—	—	—	—	—	—
Huelva	—	—	—	—	—	—	—	—
Jaén	—	—	—	—	—	—	—	—
Málaga	—	—	—	—	—	—	—	—
Sevilla	—	—	—	—	—	—	—	—
ARAGÓN	1.759	1.145	1.144	747	597	387	18	11
Huesca	179	131	115	86	64	45	—	—
Teruel	1.255	840	801	542	454	298	—	—
Zaragoza	325	174	228	119	79	44	18	11
ASTURIAS	1.068	735	802	544	248	179	18	12
BALEARES	2.442	1.567	1.574	1.025	868	542	—	—
CANARIAS	2.447	1.739	1.995	1.457	422	263	30	19
Las Palmas	2.234	1.263	1.814	1.045	399	212	21	6
Santa Cruz de Tenerife	213	476	181	412	23	51	9	13
CANTABRIA	542	366	368	243	174	123	—	—
CASTILLA - LA MANCHA	977	560	768	445	205	113	4	2
Albacete	435	241	336	186	98	55	1	—
Ciudad Real	307	174	254	147	53	27	—	—
Cuenca	74	37	49	25	22	10	3	2
Guadalajara	16	10	12	8	4	2	—	—
Toledo	145	98	117	79	28	19	—	—
CASTILLA Y LEÓN	4.069	2.845	2.272	1.566	1.775	1.263	22	16
Ávila	62	34	51	28	11	6	—	—
Burgos	393	269	234	157	159	112	—	—
León	263	174	172	117	91	57	—	—
Palencia	22	15	18	13	4	2	—	—
Salamanca	515	274	298	153	195	105	22	16
Segovia	35	25	10	8	25	17	—	—
Soria	16	11	12	8	4	3	—	—
Valladolid	2.703	2.000	1.428	1.044	1.275	956	—	—
Zamora	60	43	49	38	11	5	—	—
CATALUÑA (1)	16.070	9.327	9.806	5.958	5.926	3.200	338	169
Barcelona	12.973	..	7.731	..	4.915	..	327	..
Girona	1.473	..	873	..	600	..	—	..
Lleida	1.262	..	960	..	302	..	—	..
Tarragona	362	..	242	..	109	..	11	..
COMUNIDAD VALENCIANA	—	—	—	—	—	—	—	—
Alicante	—	—	—	—	—	—	—	—
Castellón	—	—	—	—	—	—	—	—
Valencia	—	—	—	—	—	—	—	—
EXTREMADURA	1.135	766	986	668	133	91	16	7
Badajoz	773	533	641	443	116	83	16	7
Cáceres	362	233	345	225	17	8	—	—
GALICIA	—	—	—	—	—	—	—	—
La Coruña	—	—	—	—	—	—	—	—
Lugo	—	—	—	—	—	—	—	—
Orense	—	—	—	—	—	—	—	—
Pontevedra	—	—	—	—	—	—	—	—
LA RIOJA	239	172	181	131	58	41	—	—
MADRID	1.455	732	949	482	400	208	106	42
MURCIA	1.439	873	1.273	790	136	75	30	8
NAVARRA	—	—	—	—	—	—	—	—
PAÍS VASCO	3.675	2.647	1.415	1.028	1.975	1.408	285	211
Álava	464	278	164	98	294	176	6	4
Guipúzcoa	1.413	993	715	515	672	458	26	20
Vizcaya	1.798	1.376	536	415	1.009	774	253	187
CEUTA Y MELILLA	70	47	33	23	37	24	—	—
Ceuta	56	38	19	14	37	24	—	—
Melilla	14	9	14	9	—	—	—	—

(1) La distribución por sexo ha sido estimada.

9. ALUMNADO QUE TERMINÓ LOS ESTUDIOS EN EL CURSO ACADÉMICO ANTERIOR, POR GRADO Y TITULARIDAD. AMBOS SEXOS.

ENSEÑANZAS MUSICALES

COMUNIDADES AUTÓNOMAS Y PROVINCIAS	GRADO ELEMENTAL			GRADO MEDIO			GRADO SUPERIOR		
	TOTAL	PÚBLICO	PRIVADO	TOTAL	PÚBLICO	PRIVADO	TOTAL	PÚBLICO	PRIVADO
TOTAL GENERAL
ANDALUCÍA	1.325	1.325	—	166	166	—	40	40	—
Almería	34	34	—	2	2	—	—	—	—
Cádiz	133	133	—	23	23	—	—	—	—
Córdoba	302	302	—	31	31	—	8	8	—
Granada	160	160	—	19	19	—	5	5	—
Huelva	36	36	—	1	1	—	—	—	—
Jaén	130	130	—	7	7	—	—	—	—
Málaga	341	341	—	30	30	—	11	11	—
Sevilla	189	189	—	53	53	—	16	16	—
ARAGÓN	296	296	—	125	125	—	29	29	—
Huesca	59	59	—	29	29	—	—	—	—
Teruel	163	163	—	34	34	—	—	—	—
Zaragoza	74	74	—	62	62	—	29	29	—
ASTURIAS	292	292	—	52	52	—	9	9	—
BALEARES	194	194	—	31	31	—	—	—	—
CANARIAS
Las Palmas
Santa Cruz de Tenerife
CANTABRIA	96	96	—	16	16	—	—	—	—
CASTILLA - LA MANCHA	339	339	—	137	137	—	16	16	—
Albacete	89	89	—	14	14	—	—	—	—
Ciudad Real	104	104	—	78	78	—	16	16	—
Cuenca	34	34	—	13	13	—	—	—	—
Guadalajara	33	33	—	32	32	—	—	—	—
Toledo	79	79	—	—	—	—	—	—	—
CASTILLA Y LEÓN	614	614	—	198	198	—	7	7	—
Ávila	17	17	—	4	4	—	—	—	—
Burgos	130	130	—	8	8	—	—	—	—
León	138	138	—	49	49	—	—	—	—
Palencia	20	20	—	19	19	—	—	—	—
Salamanca	43	43	—	19	19	—	7	7	—
Segovia	19	19	—	33	33	—	—	—	—
Soria	15	15	—	22	22	—	—	—	—
Valladolid	167	167	—	—	—	—	—	—	—
Zamora	65	65	—	44	44	—	—	—	—
CATALUÑA
Barcelona
Girona
Lleida
Tarragona
COMUNIDAD VALENCIANA
Alicante
Castellón
Valencia
EXTREMADURA	159	159	—	82	82	—	72	72	—
Badajoz	119	119	—	78	78	—	72	72	—
Cáceres	40	40	—	4	4	—	—	—	—
GALICIA	513	—	513	247	43
La Coruña	446	—	446	246	43
Lugo	4	—	4	—	—
Orense	43	—	43	1	—
Pontevedra	20	—	20	—	—
LA RIOJA	97	97	—	20	20	—	—	—	—
MADRID	1.738	1.738	—	692	692	—	174	174	—
MURCIA	256	256	—	89	89	—	28	28	—
NAVARRA	338	338	—	50	50	—	8	8	—
PAÍS VASCO	1.131	1.131	—	240	240	—	109	109	—
Álava	36	36	—	18	18	—	5	5	—
Guipúzcoa	681	681	—	98	98	—	45	45	—
Vizcaya	414	414	—	124	124	—	59	59	—
CEUTA Y MELILLA	31	31	—	11	11	—	—	—	—
Ceuta	18	18	—	5	5	—	—	—	—
Melilla	13	13	—	6	6	—	—	—	—

10. ALUMNADO QUE TERMINÓ LOS ESTUDIOS EN EL CURSO ACADÉMICO ANTERIOR POR GRADO Y TITULARIDAD. MUJERES.

ENSEÑANZAS MUSICALES

COMUNIDADES AUTÓNOMAS Y PROVINCIAS	GRADO ELEMENTAL			GRADO MEDIO			GRADO SUPERIOR		
	TOTAL	PÚBLICO	PRIVADO	TOTAL	PÚBLICO	PRIVADO	TOTAL	PÚBLICO	PRIVADO
TOTAL GENERAL
ANDALUCÍA	724	724	—	49	49	—	17	17	—
Almería	8	8	—	—	—	—	—	—	—
Cádiz	53	53	—	7	7	—	—	—	—
Córdoba	200	200	—	11	11	—	7	7	—
Granada	105	105	—	7	7	—	1	1	—
Huelva	18	18	—	—	—	—	—	—	—
Jaén	72	72	—	1	1	—	—	—	—
Málaga	189	189	—	11	11	—	4	4	—
Sevilla	79	79	—	12	12	—	5	5	—
ARAGÓN	186	186	—	52	52	—	21	21	—
Huesca	32	32	—	14	14	—	—	—	—
Teruel	111	111	—	18	18	—	—	—	—
Zaragoza	43	43	—	20	20	—	21	21	—
ASTURIAS	205	205	—	27	27	—	4	4	—
BALEARES	124	124	—	18	18	—	—	—	—
CANARIAS
Las Palmas
Santa Cruz de Tenerife
CANTABRIA	68	68	—	11	11	—	—	—	—
CASTILLA - LA MANCHA	174	174	—	71	71	—	7	7	—
Albacete	38	38	—	5	5	—	—	—	—
Ciudad Real	54	54	—	49	49	—	7	7	—
Cuenca	14	14	—	2	2	—	—	—	—
Guadalajara	22	22	—	15	15	—	—	—	—
Toledo	46	46	—	—	—	—	—	—	—
CASTILLA Y LEÓN	427	427	—	120	120	—	4	4	—
Ávila	8	8	—	3	3	—	—	—	—
Burgos	91	91	—	5	5	—	—	—	—
León	98	98	—	34	34	—	—	—	—
Palencia	12	12	—	7	7	—	—	—	—
Salamanca	26	26	—	9	9	—	4	4	—
Segovia	14	14	—	18	18	—	—	—	—
Soria	9	9	—	13	13	—	—	—	—
Valladolid	121	121	—	—	—	—	—	—	—
Zamora	48	48	—	31	31	—	—	—	—
CATALUÑA
Barcelona
Girona
Lleida
Tarragona
COMUNIDAD VALENCIANA
Alicante
Castellón
Valencia
EXTREMADURA	101	101	—	48	48	—	33	33	—
Badajoz	77	77	—	44	44	—	33	33	—
Cáceres	24	24	—	4	4	—	—	—	—
GALICIA	320	118	17
La Coruña	275	117	17
Lugo	4	—	—
Orense	24	1	—
Pontevedra	17	—	—
LA RIOJA	60	60	—	11	11	—	—	—	—
MADRID	989	989	—	342	342	—	65	65	—
MURCIA	124	124	—	39	39	—	6	6	—
NAVARRA	—
PAÍS VASCO	782	782	—	153	153	—	67	67	—
Álava	23	23	—	12	12	—	3	3	—
Guipúzcoa	464	464	—	55	55	—	30	30	—
Vizcaya	295	295	—	86	86	—	34	34	—
CEUTA Y MELILLA	17	17	—	8	8	—	—	—	—
Ceuta	9	9	—	3	3	—	—	—	—
Melilla	8	8	—	5	5	—	—	—	—

11. PROFESORADO, POR SEXO Y ALUMNADO MATRICULADO, POR SEXO Y CURSO.

CANTO

TOTAL GENERAL	PROFESORADO	ALUMNADO							
		TOTAL	Primero	Segundo	Tercero	Cuarto	Quinto	Sexto	Séptimo
TOTAL	64	195	42	30	48	29	20	17	9
HOMBRES	33	74	19	13	20	10	6	4	2
MUJERES	31	121	23	17	28	19	14	13	7

12. ALUMNADO MATRICULADO, POR SEXO Y SECCIÓN.

TOTAL GENERAL	TOTAL	CANTANTE DE CONJUNTO CORAL	CANTANTE DE OPERA	SOLISTA ESPECIALIZADO
TOTAL	195	120	49	26
HOMBRES	74	52	16	6
MUJERES	121	68	33	20

13. ALUMNADO QUE TERMINÓ ESTUDIOS EN EL CURSO ACADÉMICO ANTERIOR, POR SEXO Y SECCIÓN.

TOTAL GENERAL	TOTAL	CANTANTE DE CONJUNTO CORAL	CANTANTE DE OPERA	SOLISTA ESPECIALIZADO
TOTAL	36	16	16	4
HOMBRES	11	5	4	2
MUJERES	25	11	12	2

NOTA: Los datos corresponden a la Escuela Superior de Canto de Madrid.

14. CENTROS, POR TITULARIDAD Y PROFESORADO, POR TITULARIDAD Y SEXO.

DANZA

COMUNIDADES AUTÓNOMAS Y PROVINCIAS	CENTROS			PROFESORADO					
	TOTAL	PÚBLICO	PRIVADO	TOTAL		PÚBLICA		PRIVADA	
				Total	Mujeres	Total	Mujeres	Total	Mujeres
TOTAL GENERAL	82	21	61	519	412	267	194	252	218
ANDALUCÍA	5	5	—	71	59	71	59	—	—
Almería	1	1	—	14	14	14	14	—	—
Cádiz	—	—	—	—	—	—	—	—	—
Córdoba	1	1	—	14	13	14	13	—	—
Granada	1	1	—	9	9	9	9	—	—
Huelva	—	—	—	—	—	—	—	—	—
Jaén	—	—	—	—	—	—	—	—	—
Málaga	1	1	—	18	14	18	14	—	—
Sevilla	1	1	—	16	9	16	9	—	—
ASTURIAS	2	—	2	20	19	—	—	20	19
BALEARES	1	1	—	7	6	7	6	—	—
CANTABRIA	6	—	6	28	25	—	—	28	25
CASTILLA - LA MANCHA	2	1	1	5	5	2	2	3	3
Albacete	2	1	1	5	5	2	2	3	3
Ciudad Real	—	—	—	—	—	—	—	—	—
Cuenca	—	—	—	—	—	—	—	—	—
Guadalajara	—	—	—	—	—	—	—	—	—
Toledo	—	—	—	—	—	—	—	—	—
CATALUÑA	29	1	28	123	95	37	20	86	75
Barcelona	21	1	20	96	71	37	20	59	51
Girona	5	—	5	11	10	—	—	11	10
Lleida	—	—	—	—	—	—	—	—	—
Tarragona	3	—	3	16	14	—	—	16	14
COMUNIDAD VALENCIANA	27	9	18	137	115	48	37	89	78
Alicante	10	7	3	37	31	27	22	10	9
Castellón	1	—	1	4	4	—	—	4	4
Valencia	16	2	14	96	80	21	15	75	65
MADRID	6	2	4	78	47	61	36	17	11
MURCIA	3	1	2	37	31	28	24	9	7
NAVARRA	1	1	—	13	10	13	10	—	—

15. ALUMNADO MATRICULADO, POR TITULARIDAD Y SEXO.

DANZA

COMUNIDADES AUTÓNOMAS Y PROVINCIAS	TOTAL		PÚBLICA		PRIVADA	
	Total	Mujeres	Total	Mujeres	Total	Mujeres
TOTAL GENERAL	7.645	7.340	4.105	3.879	3.540	3.461
ANDALUCÍA (1)	2.028	1.927	2.028	1.927	—	—
Almería	329	..	329	..	—	—
Cádiz	—	—	—	—	—	—
Córdoba	406	..	406	..	—	—
Granada	232	..	232	..	—	—
Huelva	—	—	—	—	—	—
Jaén	—	—	—	—	—	—
Málaga	821	..	821	..	—	—
Sevilla	240	..	240	..	—	—
ASTURIAS	205	205	—	—	205	205
BALEARES	53	51	53	51	—	—
CANTABRIA	388	383	—	—	388	383
CASTILLA - LA MANCHA	92	91	52	52	40	39
Albacete	92	91	52	52	40	39
Ciudad Real	—	—	—	—	—	—
Cuenca	—	—	—	—	—	—
Guadalajara	—	—	—	—	—	—
Toledo	—	—	—	—	—	—
CATALUÑA	1.986	1.921	220	189	1.766	1.732
Barcelona	1.583	1.518	220	189	1.363	1.329
Girona	333	333	—	—	333	333
Lleida	—	—	—	—	—	—
Tarragona	70	70	—	—	70	70
COMUNIDAD VALENCIANA	1.788	1.737	901	874	887	863
Alicante	736	719	668	651	68	68
Castellón	18	18	—	—	18	18
Valencia	1.034	1.000	233	223	801	777
MADRID	554	493	373	325	181	168
MURCIA	476	460	403	389	73	71
NAVARRA	75	72	75	72	—	—

(1) La distribución por sexo ha sido estimada.

COMUNIDADES AUTÓNOMAS Y PROVINCIAS	TOTAL	PLAN LOGSE GRADO ELEMENTAL		PLAN ANTERIOR				
		Primero	Segundo	Tercero	Cuarto	Quinto	Sexto	Séptimo
TOTAL GENERAL (*)	7.645	1.463	1.290	1.012	741	620	327	164
ANDALUCÍA	2.028
Almería	329
Cádiz	—	—	—	—	—	—	—	—
Córdoba	406
Granada	232
Huelva	—	—	—	—	—	—	—	—
Jaén	—	—	—	—	—	—	—	—
Málaga	821
Sevilla	240
ASTURIAS	205	76	59	28	31	9	2	—
BALEARES	53	13	15	5	5	10	5	—
CANTABRIA	388	108	137	91	30	13	7	2
CASTILLA - LA MANCHA	92	34	29	20	6	3	—	—
Albacete	92	34	29	20	6	3	—	—
Ciudad Real	—	—	—	—	—	—	—	—
Cuenca	—	—	—	—	—	—	—	—
Guadalajara	—	—	—	—	—	—	—	—
Toledo	—	—	—	—	—	—	—	—
CATALUÑA	1.986	494	423	383	250	221	137	78
Barcelona	1.583	366	322	305	216	182	129	63
Girona	333	96	90	57	30	37	8	15
Lleida	—	—	—	—	—	—	—	—
Tarragona	70	32	11	21	4	2	—	—
COMUNIDAD VALENCIANA	1.788	471	447	276	239	195	125	35
Alicante	736	242	155	103	94	70	70	2
Castellón	18	—	1	10	7	—	—	—
Valencia	1.034	229	291	163	138	125	55	33
MADRID	554	117	104	116	90	91	21	15
MURCIA	476	150	76	59	63	75	29	24
NAVARRA (1)	75	—	—	34	27	3	1	10

(*) La cifra del Total General no coincide con la desagregación por cursos al no disponer de este dato en Andalucía.

(1) El plan de estudios antiguo para la danza en esta comunidad incluye hasta octavo curso, por lo que este alumnado se ha agregado al de séptimo.

COMUNIDADES AUTÓNOMAS Y PROVINCIAS	TOTAL	PLAN LOGSE		PLAN ANTERIOR				
		GRADO ELEMENTAL		Tercero	Cuarto	Quinto	Sexto	Séptimo
		Primero	Segundo					
TOTAL GENERAL (*)	7.340	1.398	1.247	985	718	593	319	153
ANDALUCÍA (1)	1.927	—	—	—	—	—
Almería	—	—	—	—	—
Cádiz	—	—	—	—	—
Córdoba	—	—	—	—	—
Granada	—	—	—	—	—
Huelva	—	—	—	—	—
Jaén	—	—	—	—	—
Málaga	—	—	—	—	—
Sevilla	—	—	—	—	—
ASTURIAS	205	76	59	28	31	9	2	—
BALEARES	51	13	14	4	5	10	5	—
CANTABRIA	383	107	136	91	30	11	6	2
CASTILLA - LA MANCHA	91	33	29	20	6	3	—	—
Albacete	91	33	29	20	6	3	—	—
Ciudad Real	—	—	—	—	—	—	—	—
Cuenca	—	—	—	—	—	—	—	—
Guadalajara	—	—	—	—	—	—	—	—
Toledo	—	—	—	—	—	—	—	—
CATALUÑA	1.921	470	415	378	242	209	132	75
Barcelona	1.518	342	314	300	208	170	124	60
Girona	333	96	90	57	30	37	8	15
Lleida	—	—	—	—	—	—	—	—
Tarragona	70	32	11	21	4	2	—	—
COMUNIDAD VALENCIANA	1.737	457	430	266	235	192	124	33
Alicante	719	236	152	100	92	69	69	1
Castellón	18	—	1	10	7	—	—	—
Valencia	1.000	221	277	156	136	123	55	32
MADRID	493	98	92	106	81	82	21	13
MURCIA	460	144	72	58	63	74	28	21
NAVARRA	72	—	—	34	25	3	1	9

(*) La cifra del Total General no coincide con la desagregación por cursos al no disponer de este dato en Andalucía.

(1) La distribución por sexo ha sido estimada.

(2) El plan de estudios antiguo para la danza en esta comunidad incluye hasta octavo curso, por lo que este alumnado se ha agregado al de séptimo.

18. ALUMNADO MATRICULADO, POR SECCION Y SEXO.

DANZA

COMUNIDADES AUTÓNOMAS Y PROVINCIAS	TOTAL		DANZA ESPAÑOLA		BALLET CLÁSICO		OTROS	
	Total	Mujeres	Total	Mujeres	Total	Mujeres	Total	Mujeres
TOTAL GENERAL (*)	6.951	6.663	3.422	3.264	2.458	2.387	1.071	1.012
ANDALUCÍA (1)	2.028	1.927	2.028	1.927	—	—	—	—
Almería	329	..	329	..	—	—	—	—
Cádiz	—	—	—	—	—	—	—	—
Córdoba	406	..	406	..	—	—	—	—
Granada	232	..	232	..	—	—	—	—
Huelva	—	—	—	—	—	—	—	—
Jaén	—	—	—	—	—	—	—	—
Málaga	821	..	821	..	—	—	—	—
Sevilla	240	..	240	..	—	—	—	—
ASTURIAS	205	205	46	46	24	24	135	135
BALEARES	53	51	—	—	53	51	—	—
CANTABRIA	434	429	147	147	42	39	245	243
CASTILLA - LA MANCHA	210	207	93	92	89	88	28	27
Albacete	210	207	93	92	89	88	28	27
Ciudad Real	—	—	—	—	—	—	—	—
Cuenca	—	—	—	—	—	—	—	—
Guadalajara	—	—	—	—	—	—	—	—
Toledo	—	—	—	—	—	—	—	—
CATALUÑA	2.703	2.621	491	470	1.690	1.659	522	492
Barcelona	2.329	2.247	491	470	1.377	1.346	461	431
Girona	264	264	—	—	243	243	21	21
Lleida	—	—	—	—	—	—	—	—
Tarragona	110	110	—	—	70	70	40	40
COMUNIDAD VALENCIANA
Alicante
Castellón
Valencia
MADRID	562	501	215	189	206	197	141	115
MURCIA	756	722	402	393	354	329	—	—
NAVARRA

(*) La cifra del Total General no corresponde al Total Nacional, ya que faltan los datos de la Comunidad Valenciana y Navarra.

(1) La distribución por sexo ha sido estimada.

COMUNIDADES AUTÓNOMAS Y PROVINCIAS	TOTAL	HOMBRES	MUJERES
TOTAL GENERAL	2.557	126	2.431
ANDALUCÍA	—	—	—
Almería	—	—	—
Cádiz	—	—	—
Córdoba	—	—	—
Granada	—	—	—
Huelva	—	—	—
Jaén	—	—	—
Málaga	—	—	—
Sevilla	—	—	—
ASTURIAS	—	—	—
BALEARES	23	—	23
CANTABRIA	—	—	—
CASTILLA - LA MANCHA	80	1	79
Albacete	80	1	79
Ciudad Real	—	—	—
Cuenca	—	—	—
Guadalajara	—	—	—
Toledo	—	—	—
CATALUÑA	—	—	—
Barcelona	—	—	—
Girona	—	—	—
Lleida	—	—	—
Tarragona	—	—	—
COMUNIDAD VALENCIANA	—	—	—
Alicante	—	—	—
Castellón	—	—	—
Valencia	—	—	—
MADRID	2.270	113	2.157
MURCIA	184	12	172
NAVARRA	—	—	—

20. ALUMNADO QUE TERMINÓ LOS ESTUDIOS EN EL CURSO ACADÉMICO ANTERIOR, POR SECCIÓN Y SEXO.

DANZA

COMUNIDADES AUTÓNOMAS Y PROVINCIAS	DANZA ESPAÑOLA		BALLET CLASICO		OTROS	
	Total	Mujeres	Total	Mujeres	Total	Mujeres
TOTAL GENERAL	203	..	99	..	35	33
ANDALUCÍA	48	..	14	..	—	—
Almería	—	—	—	—	—	—
Cádiz	—	—	—	—	—	—
Córdoba	24	..	5	..	—	—
Granada	—	—	2	—	—	—
Huelva	—	—	—	—	—	—
Jaén	—	—	—	—	—	—
Málaga	15	..	1	..	—	—
Sevilla	9	..	6	..	—	—
ASTURIAS	2	2	—	—	—	—
BALEARES	—	—	7	7	—	—
CANTABRIA	3	3	1	1	—	—
CASTILLA - LA MANCHA	—	—	—	—	—	—
Albacete	—	—	—	—	—	—
Ciudad Real	—	—	—	—	—	—
Cuenca	—	—	—	—	—	—
Guadalajara	—	—	—	—	—	—
Toledo	—	—	—	—	—	—
CATALUÑA	8	8	7	7	16	14
Barcelona	8	8	7	7	16	14
Girona	—	—	—	—	—	—
Lleida	—	—	—	—	—	—
Tarragona	—	—	—	—	—	—
COMUNIDAD VALENCIANA	—	—	—	—	—	—
Alicante	—	—	—	—	—	—
Castellón	—	—	—	—	—	—
Valencia	—	—	—	—	—	—
MADRID	110	107	46	38	16	16
MURCIA	32	32	24	24	—	—
NAVARRA	—	—	—	—	3	3

II.1.3. ARTE DRAMÁTICO

21. CENTROS Y PROFESORADO POR SEXO.

COMUNIDADES AUTÓNOMAS Y PROVINCIAS	CENTROS	PROFESORADO		
		TOTAL	HOMBRES	MUJERES
TOTAL GENERAL	8	216	147	69
ANDALUCÍA	3	42	25	17
Córdoba	1	9	5	4
Málaga	1	19	11	8
Sevilla	1	14	9	5
CATALUÑA	2	100	73	27
Barcelona	2	100	73	27
COMUNIDAD VALENCIANA	1	9	7	2
Valencia	1	9	7	2
MADRID	1	43	30	13
MURCIA	1	22	12	10

22. ALUMNADO MATRICULADO PLAN LOGSE, POR CURSO Y SEXO.

COMUNIDADES AUTÓNOMAS Y PROVINCIAS	TOTAL		PRIMERO		SEGUNDO		TERCERO	
	Total	Mujeres	Total	Mujeres	Total	Mujeres	Total	Mujeres
TOTAL GENERAL (*)	551	337	200	115	152	93	55	35
ANDALUCÍA	144	94
Córdoba	24	17
Málaga	68	41
Sevilla	52	36
CATALUÑA	186	115	73	39	58	41	55	35
Barcelona	186	115	73	39	58	41	55	35
COMUNIDAD VALENCIANA	24	17	24	17	—	—	—	—
Valencia	24	17	24	17	—	—	—	—
MADRID	119	63	62	31	57	32	—	—
MURCIA	78	48	41	28	37	20	—	—

(*) La cifra del Total General por curso no corresponde al Total Nacional, ya que faltan los datos de Andalucía.

23. ALUMNADO MATRICULADO PLAN LOGSE, POR ESPECIALIDAD Y SEXO.

COMUNIDADES AUTÓNOMAS Y PROVINCIAS	DIRECCIÓN DE ESCENA		ESCENOGRAFÍA Y DRAGAMATURGIA		INTERPRETACIÓN	
	Total	Mujeres	Total	Mujeres	Total	Mujeres
TOTAL GENERAL (*)	212	123	24	10	291	186
ANDALUCÍA	18	9	—	—	126	85
Córdoba	—	—	—	—	24	17
Málaga	18	9	—	—	50	32
Sevilla	—	—	—	—	52	36
CATALUÑA	125	79	24	10	37	26
Barcelona	125	79	24	10	37	26
COMUNIDAD VALENCIANA
Valencia
MADRID	45	23	—	—	74	40
MURCIA	24	12	—	—	54	35

(*) La cifra del Total General por curso no corresponde al Total Nacional, ya que faltan los datos de la Comunidad Valenciana.

**24. ALUMNADO MATRICULADO EN EL PLAN ANTERIOR 1974,
POR CURSO Y SEXO.**

COMUNIDADES AUTÓNOMAS Y PROVINCIAS	TOTAL		PRIMERO		SEGUNDO		TERCERO	
	Total	Mujeres	Total	Mujeres	Total	Mujeres	Total	Mujeres
TOTAL GENERAL (*)	322	52	—	—	134	2	188	50
ANDALUCÍA	224	..	—	—	129	..	95	..
Córdoba	57	..	—	—	26	..	31	..
Málaga	90	..	—	—	60	..	30	..
Sevilla	77	..	—	—	43	..	34	..
CATALUÑA	—	—	—	—	—	—	—	—
Barcelona	—	—	—	—	—	—	—	—
COMUNIDAD VALENCIANA	12	7	—	—	5	2	7	5
Valencia	12	7	—	—	5	2	7	5
MADRID	32	16	—	—	—	—	32	16
MURCIA	54	29	—	—	—	—	54	29

(*) La cifra del Total General no coincide con la desagregación por sexo por no disponer de este dato en Andalucía.

**25. ALUMNADO QUE TERMINÓ EN EL CURSO ACADÉMICO ANTERIOR
(PLAN ANTERIOR 1974), POR SEXO.**

COMUNIDADES AUTÓNOMAS Y PROVINCIAS	TOTAL	HOMBRES	MUJERES
TOTAL GENERAL (*)
ANDALUCÍA	39
Córdoba	5
Málaga	16
Sevilla	18
CATALUÑA	30	13	17
Barcelona	30	13	17
COMUNIDAD VALENCIANA
Valencia
MADRID	48	19	29
MURCIA	13	3	10

(*) La cifra del Total General no se conoce por no disponer de los datos de la Comunidad Valenciana.

II.2. ENSEÑANZAS DE IDIOMAS

COMUNIDADES AUTÓNOMAS Y PROVINCIAS	CENTROS	PROFESORADO				
		SEXO			DEDICACIÓN	
		Total	Hombres	Mujeres	Completa	Parcial
TOTAL GENERAL	138	2.502	689	1.813	2.397	105
ANDALUCÍA (1)	20	212	98	114	203	9
Almería	3	25
Cádiz	3	30
Córdoba	1	13
Granada	1	9
Huelva	2	15
Jaén	3	22
Málaga	5	90
Sevilla	2	8
ARAGÓN	12	150	41	109	139	11
Huesca	3	30	11	19	29	1
Teruel	2	18	3	15	17	1
Zaragoza	7	102	27	75	93	9
ASTURIAS	7	121	20	101	120	1
BALEARES	1	25	10	15	24	1
CANARIAS	5	72	20	52	69	3
Las Palmas	3	40	15	25	39	1
Santa Cruz de Tenerife	2	32	5	27	30	2
CANTABRIA	2	54	13	41	52	2
CASTILLA - LA MANCHA	13	177	48	129	167	10
Albacete	4	51	15	36	48	3
Ciudad Real	5	70	19	51	64	6
Cuenca	1	15	3	12	14	1
Guadalajara	1	17	4	13	17	—
Toledo	2	24	7	17	24	—
CASTILLA Y LEÓN	14	279	71	208	243	36
Ávila	2	18	1	17	18	—
Burgos	3	64	23	41	60	4
León	3	58	12	46	56	2
Palencia	1	23	6	17	—	23
Salamanca	1	40	10	30	37	3
Segovia	1	23	4	19	23	—
Soria	1	14	5	9	13	1
Valladolid	1	28	6	22	26	2
Zamora	1	11	4	7	10	1
CATALUÑA	7	237	54	183	232	5
Barcelona	4	154	40	114	150	4
Girona	1	29	4	25	28	1
Lleida	1	31	5	26	31	—
Tarragona	1	23	5	18	23	—
COMUNIDAD VALENCIANA	6	209	62	147	207	2
Alicante	2	64	23	41	64	—
Castellón	1	26	7	19	26	—
Valencia	3	119	32	87	117	2
EXTREMADURA	9	94	27	67	90	4
Badajoz	6	56	18	38	55	1
Cáceres	3	38	9	29	35	3
GALICIA (2)	7	183	54	129	176	7
La Coruña	2	84	20	64
Lugo	2	19	2	17
Orense	1	17	9	8
Pontevedra	2	63	23	40
LA RIOJA	2	27	5	22	26	1
MADRID	21	410	91	319	403	7
MURCIA	4	62	15	47	58	4
NAVARRA	2	49	23	26	48	1
PAÍS VASCO	5	131	34	97	131	—
Álava	1	23	9	14	23	—
Guipúzcoa	2	38	8	30	38	—
Vizcaya	2	70	17	53	70	—
CEUTA Y MELILLA	1	10	3	7	9	1
Ceuta	—	—	—	—	—	—
Melilla	1	10	3	7	9	1

(1) La distribución por sexo y dedicación ha sido estimada.

(2) La distribución por dedicación ha sido estimada.

**2. ALUMNADO MATRICULADO, POR IDIOMA.
MATRÍCULA OFICIAL. AMBOS SEXOS.**

**IDIOMAS
(Continúa)**

COMUNIDADES AUTONOMAS Y PROVINCIAS	TOTAL	Alemán	Arabe	Chino	Danés	Francés	Griego	Inglés	Irlandés	Italiano	Japonés
TOTAL GENERAL	234.712	23.534	1.209	241	55	44.755	397	143.381	—	6.929	517
ANDALUCÍA	20.130	1.968	281	—	—	3.494	86	12.674	—	718	120
Almería	2.208	241	—	—	—	415	—	1.433	—	119	—
Cádiz	2.648	400	—	—	—	456	—	1.566	—	162	—
Córdoba	976	111	—	—	—	200	—	665	—	—	—
Granada	775	84	—	—	—	170	—	521	—	—	—
Huelva	1.087	172	—	—	—	234	—	681	—	—	—
Jaén	1.790	290	—	—	—	182	—	1.318	—	—	—
Málaga	9.883	670	281	—	—	1.673	86	5.891	—	437	120
Sevilla	763	—	—	—	—	164	—	599	—	—	—
ARAGÓN	12.392	1.047	—	—	—	2.837	—	7.749	—	483	—
Huesca	2.126	123	—	—	—	569	—	1.373	—	61	—
Teruel	1.006	74	—	—	—	166	—	766	—	—	—
Zaragoza	9.260	850	—	—	—	2.102	—	5.610	—	422	—
ASTURIAS	11.437	1.086	—	—	—	2.321	—	7.797	—	233	—
BALEARES	2.369	420	—	—	—	328	—	1.351	—	—	—
CANARIAS	7.018	1.368	—	—	—	1.197	—	3.974	—	255	—
Las Palmas	4.072	831	—	—	—	735	—	2.329	—	—	—
Santa Cruz de Tenerife	2.946	537	—	—	—	462	—	1.645	—	255	—
CANTABRIA	5.522	433	—	—	—	1.236	—	3.853	—	—	—
CASTILLA - LA MANCHA	14.980	809	—	—	—	2.224	—	11.672	—	275	—
Albacete	4.790	191	—	—	—	680	—	3.789	—	130	—
Ciudad Real	5.441	246	—	—	—	783	—	4.303	—	109	—
Cuenca	1.069	98	—	—	—	137	—	834	—	—	—
Guadalajara	1.591	163	—	—	—	270	—	1.158	—	—	—
Toledo	2.089	111	—	—	—	354	—	1.588	—	36	—
CASTILLA Y LEÓN	25.467	2.380	—	—	—	4.673	—	17.080	—	1.075	—
Ávila	1.164	80	—	—	—	191	—	853	—	40	—
Burgos	6.337	523	—	—	—	1.143	—	4.321	—	255	—
León	4.941	462	—	—	—	915	—	3.389	—	175	—
Palencia	2.313	160	—	—	—	362	—	1.791	—	—	—
Salamanca	3.232	462	—	—	—	515	—	1.759	—	332	—
Segovia	2.171	206	—	—	—	435	—	1.446	—	84	—
Soria	1.304	94	—	—	—	183	—	1.027	—	—	—
Valladolid	3.094	322	—	—	—	782	—	1.801	—	189	—
Zamora	911	71	—	—	—	147	—	693	—	—	—
CATALUÑA	18.863	3.078	262	127	—	3.127	172	9.077	—	737	208
Barcelona	12.902	1.988	262	127	—	1.929	172	5.768	—	373	208
Girona	1.901	326	—	—	—	381	—	1.053	—	141	—
Lleida	2.451	366	—	—	—	514	—	1.348	—	223	—
Tarragona	1.609	398	—	—	—	303	—	908	—	—	—
COMUNIDAD VALENCIANA	22.544	2.717	411	—	—	4.618	—	11.621	—	991	—
Alicante	6.811	638	117	—	—	1.372	—	3.757	—	331	—
Castellón	2.824	401	—	—	—	470	—	1.671	—	128	—
Valencia	12.909	1.678	294	—	—	2.776	—	6.193	—	532	—
EXTREMADURA	8.166	417	—	—	—	968	—	6.581	—	101	—
Badajoz	5.165	173	—	—	—	594	—	4.299	—	—	—
Cáceres	3.001	244	—	—	—	374	—	2.282	—	101	—
GALICIA	14.275	1.081	—	—	—	2.786	—	8.715	—	397	—
La Coruña	6.615	400	—	—	—	1.338	—	3.945	—	246	—
Lugo	1.356	—	—	—	—	203	—	1.084	—	—	—
Orense	1.490	161	—	—	—	282	—	907	—	—	—
Pontevedra	4.814	520	—	—	—	963	—	2.779	—	151	—
LA RIOJA	2.727	263	—	—	—	459	—	1.804	—	201	—
MADRID	41.519	4.315	176	114	55	8.926	139	23.862	—	962	189
MURCIA	7.439	632	—	—	—	1.360	—	5.138	—	309	—
NAVARRA	3.687	351	—	—	—	728	—	1.736	—	192	—
PAÍS VASCO	15.402	1.169	—	—	—	3.279	—	8.195	—	—	—
Álava	2.289	266	—	—	—	314	—	1.259	—	—	—
Guipúzcoa	3.647	222	—	—	—	831	—	2.019	—	—	—
Vizcaya	9.466	681	—	—	—	2.134	—	4.917	—	—	—
CEUTA Y MELILLA	775	—	79	—	—	194	—	502	—	—	—
Ceuta	—	—	—	—	—	—	—	—	—	—	—
Melilla	775	—	79	—	—	194	—	502	—	—	—

**2. ALUMNADO MATRICULADO, POR IDIOMA.
MATRÍCULA OFICIAL.**

IDIOMAS
(Conclusión)

COMUNIDADES AUTÓNOMAS Y PROVINCIAS	Neerlandés	Portugués	Rumano	Ruso	Español para extranjeros	Catalán	Euskera	Gallego	Valenciano
TOTAL GENERAL	89	376	99	1.737	5.111	1.035	3.094	1.188	965
ANDALUCÍA	—	—	—	69	720	—	—	—	—
Almería	—	—	—	—	—	—	—	—	—
Cádiz	—	—	—	—	64	—	—	—	—
Córdoba	—	—	—	—	—	—	—	—	—
Granada	—	—	—	—	—	—	—	—	—
Huelva	—	—	—	—	—	—	—	—	—
Jaén	—	—	—	—	—	—	—	—	—
Málaga	—	—	—	69	656	—	—	—	—
Sevilla	—	—	—	—	—	—	—	—	—
ARAGÓN	—	—	—	71	205	—	—	—	—
Huesca	—	—	—	—	—	—	—	—	—
Teruel	—	—	—	—	—	—	—	—	—
Zaragoza	—	—	—	71	205	—	—	—	—
ASTURIAS	—	—	—	—	—	—	—	—	—
BALEARES	—	—	—	—	89	181	—	—	—
CANARIAS	—	—	—	—	224	—	—	—	—
Las Palmas	—	—	—	—	177	—	—	—	—
Santa Cruz de Tenerife	—	—	—	—	47	—	—	—	—
CANTABRIA	—	—	—	—	—	—	—	—	—
CASTILLA - LA MANCHA	—	—	—	—	—	—	—	—	—
Albacete	—	—	—	—	—	—	—	—	—
Ciudad Real	—	—	—	—	—	—	—	—	—
Cuenca	—	—	—	—	—	—	—	—	—
Guadalajara	—	—	—	—	—	—	—	—	—
Toledo	—	—	—	—	—	—	—	—	—
CASTILLA Y LEÓN	—	—	—	95	164	—	—	—	—
Ávila	—	—	—	—	—	—	—	—	—
Burgos	—	—	—	95	—	—	—	—	—
León	—	—	—	—	—	—	—	—	—
Palencia	—	—	—	—	—	—	—	—	—
Salamanca	—	—	—	—	164	—	—	—	—
Segovia	—	—	—	—	—	—	—	—	—
Soria	—	—	—	—	—	—	—	—	—
Valladolid	—	—	—	—	—	—	—	—	—
Zamora	—	—	—	—	—	—	—	—	—
CATALUÑA	—	102	—	481	693	738	61	—	—
Barcelona	—	102	—	481	693	738	61	—	—
Girona	—	—	—	—	—	—	—	—	—
Lleida	—	—	—	—	—	—	—	—	—
Tarragona	—	—	—	—	—	—	—	—	—
COMUNIDAD VALENCIANA	—	—	—	537	684	—	—	—	965
Alicante	—	—	—	135	286	—	—	—	175
Castellón	—	—	—	—	—	—	—	—	154
Valencia	—	—	—	402	398	—	—	—	636
EXTREMADURA	—	99	—	—	—	—	—	—	—
Badajoz	—	99	—	—	—	—	—	—	—
Cáceres	—	—	—	—	—	—	—	—	—
GALICIA	—	44	—	94	51	—	—	1.107	—
La Coruña	—	44	—	94	48	—	—	500	—
Lugo	—	—	—	—	—	—	—	69	—
Orense	—	—	—	—	3	—	—	137	—
Pontevedra	—	—	—	—	—	—	—	401	—
LA RIOJA	—	—	—	—	—	—	—	—	—
MADRID	89	131	99	310	1.863	116	92	81	—
MURCIA	—	—	—	—	—	—	—	—	—
NAVARRA	—	—	—	—	—	—	680	—	—
PAÍS VASCO	—	—	—	80	418	—	2.261	—	—
Álava	—	—	—	—	—	—	450	—	—
Guipúzcoa	—	—	—	—	—	—	575	—	—
Vizcaya	—	—	—	80	418	—	1.236	—	—
CEUTA Y MELILLA	—	—	—	—	—	—	—	—	—
Ceuta	—	—	—	—	—	—	—	—	—
Melilla	—	—	—	—	—	—	—	—	—

**3. ALUMNADO MATRICULADO, POR IDIOMA.
MATRÍCULA OFICIAL. MUJERES.**

**IDIOMAS
(Continúa)**

COMUNIDADES AUTÓNOMAS Y PROVINCIAS	TOTAL	Alemán (*)	Arabe (*)	Chino	Danés	Francés (*)	Griego (*)	Inglés (*)	Irlandés	Italiano (*)	Japonés (*)
TOTAL GENERAL	160.927	14.136	568	151	888	27.938	2.857	79.699	—	4.520	235
ANDALUCÍA (1)	13.456	—	—	—
Almería	—	—	—
Cádiz	—	—	—
Córdoba	—	—	—
Granada	—	—	—
Huelva	—	—	—
Jaén	—	—	—
Málaga	—	—	—
Sevilla	—	—	—
ARAGÓN	8.550	703	—	—	—	2.054	—	5.233	—	393	—
Huesca	1.453	83	—	—	—	394	—	929	—	47	—
Teruel	680	43	—	—	—	123	—	514	—	—	—
Zaragoza	6.417	577	—	—	—	1.537	—	3.790	—	346	—
ASTURIAS	7.676	765	—	—	—	1.412	—	5.306	—	193	—
BALEARES	1.679	292	—	—	—	240	—	949	—	—	—
CANARIAS	4.808	938	—	—	856	—	2.667	—	—	199	—
Las Palmas	2.760	560	—	—	502	—	1.583	—	—	—	—
Santa Cruz de Tenerife	2.048	378	—	—	354	—	1.084	—	—	199	—
CANTABRIA	3.917	290	—	—	—	969	—	2.658	—	—	—
CASTILLA - LA MANCHA	9.643	501	—	—	—	1.615	—	7.314	—	213	—
Albacete	3.125	116	—	—	—	497	—	2.415	—	97	—
Ciudad Real	3.452	164	—	—	—	567	—	2.633	—	88	—
Cuenca	678	54	—	—	—	101	—	523	—	—	—
Guadalajara	1.025	108	—	—	—	205	—	712	—	—	—
Toledo	1.363	59	—	—	—	245	—	1.031	—	28	—
CASTILLA Y LEÓN	17.471	1.618	—	—	—	3.527	—	11.334	—	833	—
Ávila	766	53	—	—	—	136	—	549	—	28	—
Burgos	4.240	348	—	—	—	824	—	2.811	—	199	—
León	3.475	303	—	—	—	723	—	2.305	—	144	—
Palencia	1.421	107	—	—	—	251	—	1.063	—	—	—
Salamanca	2.362	337	—	—	—	396	—	1.278	—	250	—
Segovia	1.477	139	—	—	—	333	—	944	—	61	—
Soria	858	72	—	—	—	138	—	648	—	—	—
Valladolid	2.261	218	—	—	—	619	—	1.273	—	151	—
Zamora	611	41	—	—	—	107	—	463	—	—	—
CATALUÑA	13.324	2.120	159	67	—	2.440	118	6.340	—	574	—
Barcelona	9.029	1.327	159	67	—	1.498	118	4.062	—	292	123
Girona	1.392	253	—	—	—	291	—	740	—	108	—
Lleida	1.782	270	—	—	—	414	—	924	—	174	—
Tarragona	1.121	270	—	—	—	237	—	614	—	—	—
COMUNIDAD VALENCIANA	16.321	1.977	252	—	—	3.617	—	8.231	—	800	—
Alicante	4.761	469	74	—	—	1.065	—	2.548	—	269	—
Castellón	2.044	296	—	—	—	348	—	1.187	—	98	—
Valencia	9.516	1.212	178	—	—	2.204	—	4.496	—	433	—
EXTREMADURA	5.318	287	—	—	—	670	—	4.220	—	82	—
Badajoz	3.276	105	—	—	—	399	—	2.713	—	—	—
Cáceres	2.042	182	—	—	—	271	—	1.507	—	82	—
GALICIA (1)	8.650	..	—	—	—	..	—	..	—	..	—
La Coruña	—	—	—	..	—	..	—	..	—
Lugo	—	—	—	..	—	..	—	..	—
Orense	—	—	—	..	—	..	—	..	—
Pontevedra	—	—	—	..	—	..	—	..	—
LA RIOJA	1.911	169	—	—	—	361	—	1.236	—	145	—
MADRID	28.232	2.929	115	84	32	6.677	72	15.770	—	692	112
MURCIA	5.218	430	—	—	—	1.020	—	3.526	—	242	—
NAVARRA	2.738	250	—	—	—	580	—	1.270	—	154	—
PAÍS VASCO	11.560	867	—	—	—	2.636	—	6.019	—	—	—
Álava	1.624	178	—	—	—	246	—	849	—	—	—
Guipúzcoa	2.795	167	—	—	—	688	—	1.465	—	—	—
Vizcaya	7.141	522	—	—	—	1.702	—	3.705	—	—	—
CEUTA Y MELILLA	455	—	42	—	—	120	—	293	—	—	—
Ceuta	—	—	—	—	—	—	—	—	—	—	—
Melilla	455	—	42	—	—	120	—	293	—	—	—

(*) La cifra del Total General para este idioma no corresponde al Total Nacional, ya que faltan los datos de Andalucía y Galicia.

(1) Se ha estimado este dato con el fin de disponer de un Total Nacional de mujeres que cursan enseñanza de la Escuela Oficial de Idiomas.

**3. ALUMNADO MATRICULADO, POR IDIOMA.
MATRÍCULA OFICIAL. MUJERES.**

**IDIOMAS
(Conclusión)**

COMUNIDADES AUTÓNOMAS Y PROVINCIAS	Neerlandés	Portugués (*)	Rumano	Ruso (*)	Español para extranjeros (*)	Catalán	Euskera	Gallego (*)	Valenciano
TOTAL GENERAL	59	213	52	1.020	2.611	745	2.297	63	769
ANDALUCÍA	—	—	—	—	—	—	—
Almería	—	—	—	—	—	—	—
Cádiz	—	—	—	—	—	—	—
Córdoba	—	—	—	—	—	—	—
Granada	—	—	—	—	—	—	—
Huelva	—	—	—	—	—	—	—
Jaén	—	—	—	—	—	—	—
Málaga	—	—	—	—	—	—	—
Sevilla	—	—	—	—	—	—	—
ARAGÓN	—	—	—	42	125	—	—	—	—
Huesca	—	—	—	—	—	—	—	—	—
Teruel	—	—	—	—	—	—	—	—	—
Zaragoza	—	—	—	42	125	—	—	—	—
ASTURIAS	—	—	—	—	—	—	—	—	—
BALEARES	—	—	—	—	57	141	—	—	—
CANARIAS	—	—	—	—	148	—	—	—	—
Las Palmas	—	—	—	—	115	—	—	—	—
Santa Cruz de Tenerife	—	—	—	—	33	—	—	—	—
CANTABRIA	—	—	—	—	—	—	—	—	—
CASTILLA - LA MANCHA	—	—	—	—	—	—	—	—	—
Albacete	—	—	—	—	—	—	—	—	—
Ciudad Real	—	—	—	—	—	—	—	—	—
Cuenca	—	—	—	—	—	—	—	—	—
Guadalajara	—	—	—	—	—	—	—	—	—
Toledo	—	—	—	—	—	—	—	—	—
CASTILLA Y LEÓN	—	—	—	58	101	—	—	—	—
Ávila	—	—	—	—	—	—	—	—	—
Burgos	—	—	—	58	—	—	—	—	—
León	—	—	—	—	—	—	—	—	—
Palencia	—	—	—	—	—	—	—	—	—
Salamanca	—	—	—	—	101	—	—	—	—
Segovia	—	—	—	—	—	—	—	—	—
Soria	—	—	—	—	—	—	—	—	—
Valladolid	—	—	—	—	—	—	—	—	—
Zamora	—	—	—	—	—	—	—	—	—
CATALUÑA	—	65	—	308	463	520	27	—	—
Barcelona	—	65	—	308	463	520	27	—	—
Girona	—	—	—	—	—	—	—	—	—
Lleida	—	—	—	—	—	—	—	—	—
Tarragona	—	—	—	—	—	—	—	—	—
COMUNIDAD VALENCIANA	—	—	—	355	320	—	—	—	769
Alicante	—	—	—	90	109	—	—	—	137
Castellón	—	—	—	—	—	—	—	—	115
Valencia	—	—	—	265	211	—	—	—	517
EXTREMADURA	—	59	—	—	—	—	—	—	—
Badajoz	—	59	—	—	—	—	—	—	—
Cáceres	—	—	—	—	—	—	—	—	—
GALICIA	—	..	—	—	—	..	—
La Coruña	—	..	—	—	—	..	—
Lugo	—	..	—	—	—	..	—
Orense	—	..	—	—	—	..	—
Pontevedra	—	..	—	—	—	..	—
LA RIOJA	—	—	—	—	—	—	—	—	—
MADRID	59	89	52	215	1.130	84	57	63	—
MURCIA	—	—	—	—	—	—	—	—	—
NAVARRA	—	—	—	—	—	—	484	—	—
PAÍS VASCO	—	—	—	42	267	—	1.729	—	—
Álava	—	—	—	—	—	—	351	—	—
Guipúzcoa	—	—	—	—	—	—	475	—	—
Vizcaya	—	—	—	42	267	—	903	—	—
CEUTA Y MELILLA	—	—	—	—	—	—	—	—	—
Ceuta	—	—	—	—	—	—	—	—	—
Melilla	—	—	—	—	—	—	—	—	—

(*) La cifra del Total General para este idioma no corresponde al Total Nacional, ya que faltan los datos de Andalucía y Galicia.

4. ALUMNADO QUE APROBÓ LA REVALIDA Y EL CICLO SUPERIOR EN EL CURSO ACADÉMICO ANTERIOR, POR SEXO E IDIOMA.

IDIOMAS
(Continúa)

COMUNIDADES AUTÓNOMAS Y PROVINCIAS	TOTAL	Del Total Mujeres	IDIOMA								
			Alemán	Arabe	Chino	Danés	Francés	Griego	Inglés	Irlandés	Italiano
TOTAL GENERAL (1)	6.675	4.602	297	31	—	1	918	3	2.711	—	114
ANDALUCÍA
Almería
Cádiz
Córdoba
Granada
Huelva
Jaén
Málaga
Sevilla
ARAGÓN	491	..	37	—	—	—	151	—	256	—	21
Huesca	56	..	1	—	—	—	22	—	33	—	—
Teruel	24	..	—	—	—	—	5	—	19	—	—
Zaragoza	411	..	36	—	—	—	124	—	204	—	21
ASTURIAS	277	..	20	—	—	—	45	—	210	—	2
BALEARES	133	..	27	—	—	—	8	—	88	—	—
CANARIAS
Las Palmas
Santa Cruz de Tenerife
CANTABRIA	166	..	11	—	—	—	22	—	48	—	—
CASTILLA - LA MANCHA	389	..	18	10	—	—	67	—	273	—	21
Albacete	106	..	6	—	—	—	15	—	73	—	12
Ciudad Real	190	..	7	10	—	—	30	—	136	—	7
Cuenca	15	..	3	—	—	—	3	—	9	—	—
Guadalajara	39	..	—	—	—	—	6	—	33	—	—
Toledo	39	..	2	—	—	—	13	—	22	—	2
CASTILLA Y LEÓN	664	..	60	—	—	—	142	—	438	—	20
Ávila	36	..	5	—	—	—	9	—	21	—	1
Burgos	74	..	9	—	—	—	7	—	52	—	6
León	114	..	11	—	—	—	40	—	62	—	1
Palencia	63	..	11	—	—	—	22	—	30	—	—
Salamanca	133	..	11	—	—	—	25	—	84	—	9
Segovia	83	..	6	—	—	—	13	—	64	—	—
Soria	25	..	2	—	—	—	5	—	18	—	—
Valladolid	95	..	1	—	—	—	12	—	79	—	3
Zamora	41	..	4	—	—	—	9	—	28	—	—
CATALUÑA (2)	105	72	8	4	—	—	28	1	46	—	4
Barcelona	84	..	5	4	—	—	20	1	36	—	4
Girona	21	..	3	—	—	—	8	—	10	—	—
Lleida	—	..	—	—	—	—	—	—	—	—	—
Tarragona	—	..	—	—	—	—	—	—	—	—	—
COMUNIDAD VALENCIANA
Alicante
Castellón
Valencia
EXTREMADURA	126	..	5	—	—	—	28	—	76	—	—
Badajoz	94	..	1	—	—	—	21	—	55	—	—
Cáceres	32	..	4	—	—	—	7	—	21	—	—
GALICIA
La Coruña
Lugo
Orense
Pontevedra
LA RIOJA	50	..	3	—	—	—	9	—	38	—	—
MADRID	1.141	..	51	5	—	1	190	2	742	—	32
MURCIA	209	..	7	—	—	—	53	—	138	—	11
NAVARRA	207	147	13	—	—	—	36	—	54	—	3
PAÍS VASCO	1.040	736	37	—	—	—	131	—	279	—	—
Álava	46	32	7	—	—	—	10	—	4	—	—
Guipúzcoa	377	266	10	—	—	—	77	—	42	—	—
Vizcaya	617	438	20	—	—	—	44	—	233	—	—
CEUTA Y MELILLA	45	..	—	12	—	—	8	—	25	—	—
Ceuta	—	..	—	—	—	—	—	—	—	—	—
Melilla	45	..	—	12	—	—	8	—	25	—	—

(1) En el cálculo del Total General se han utilizado datos estimados en aquellas comunidades para las que no se dispone de información.

(2) La distribución por sexo ha sido estimada.

4. ALUMNADO QUE APROBÓ LA REVALIDA Y EL CICLO SUPERIOR EN EL CURSO ACADÉMICO ANTERIOR, POR SEXO E IDIOMA.

IDIOMAS
(Conclusión)

COMUNIDADES AUTÓNOMAS Y PROVINCIAS	IDIOMA									
	Japonés	Neerlandés	Portugués	Rumano	Ruso	Español para extr.	Catalán	Euskera	Gallego	Valenciano
TOTAL GENERAL	6	—	25	2	5	150	23	669	3	85
ANDALUCÍA
Almería
Cádiz
Córdoba
Granada
Huelva
Jaén
Málaga
Sevilla
ARAGÓN	—	—	—	—	1	25	—	—	—	—
Huesca	—	—	—	—	—	—	—	—	—	—
Teruel	—	—	—	—	—	—	—	—	—	—
Zaragoza	—	—	—	—	1	25	—	—	—	—
ASTURIAS	—	—	—	—	—	—	—	—	—	—
BALEARES	—	—	—	—	—	—	10	—	—	—
CANARIAS
Las Palmas
Santa Cruz de Tenerife
CANTABRIA	—	—	—	—	—	—	—	—	—	85
CASTILLA - LA MANCHA	—	—	—	—	—	—	—	—	—	—
Albacete	—	—	—	—	—	—	—	—	—	—
Ciudad Real	—	—	—	—	—	—	—	—	—	—
Cuenca	—	—	—	—	—	—	—	—	—	—
Guadalajara	—	—	—	—	—	—	—	—	—	—
Toledo	—	—	—	—	—	—	—	—	—	—
CASTILLA Y LEÓN	—	—	—	—	—	4	—	—	—	—
Ávila	—	—	—	—	—	—	—	—	—	—
Burgos	—	—	—	—	—	—	—	—	—	—
León	—	—	—	—	—	—	—	—	—	—
Palencia	—	—	—	—	—	—	—	—	—	—
Salamanca	—	—	—	—	—	4	—	—	—	—
Segovia	—	—	—	—	—	—	—	—	—	—
Soria	—	—	—	—	—	—	—	—	—	—
Valladolid	—	—	—	—	—	—	—	—	—	—
Zamora	—	—	—	—	—	—	—	—	—	—
CATALUÑA	1	—	—	—	—	7	6	—	—	—
Barcelona	1	—	—	—	—	7	6	—	—	—
Girona	—	—	—	—	—	—	—	—	—	—
Lleida	—	—	—	—	—	—	—	—	—	—
Tarragona	—	—	—	—	—	—	—	—	—	—
COMUNIDAD VALENCIANA
Alicante
Castellón
Valencia
EXTREMADURA	—	—	17	—	—	—	—	—	—	—
Badajoz	—	—	17	—	—	—	—	—	—	—
Cáceres	—	—	—	—	—	—	—	—	—	—
GALICIA
La Coruña
Lugo
Orense
Pontevedra
LA RIOJA	—	—	—	—	—	—	—	—	—	—
MADRID	5	—	8	2	2	91	7	—	3	—
MURCIA	—	—	—	—	—	—	—	—	—	—
NAVARRA	—	—	—	—	—	—	—	101	—	—
PAÍS VASCO	—	—	—	—	2	23	—	568	—	—
Álava	—	—	—	—	—	—	—	25	—	—
Guipúzcoa	—	—	—	—	—	—	—	248	—	—
Vizcaya	—	—	—	—	2	23	—	295	—	—
CEUTA Y MELILLA	—	—	—	—	—	—	—	—	—	—
Ceuta	—	—	—	—	—	—	—	—	—	—
Melilla	—	—	—	—	—	—	—	—	—	—

**III. OTRAS ENSEÑANZAS DE NIVEL
SECUNDARIO (CURSO 1993-94)**

1. CENTROS, PROFESORADO, ALUMNADO MATRICULADO POR CURSO Y ALUMNADO QUE TERMINÓ LOS ESTUDIOS EN EL CURSO ACADÉMICO ANTERIOR, POR TITULARIDAD Y SEXO.

CAPACITACIÓN AGRARIA

COMUNIDADES AUTÓNOMAS Y PROVINCIAS	CENTROS	PROFESORADO		ALUMNADO MATRICULADO						ALUMNADO QUE TERMINÓ LOS ESTUDIOS EN EL CURSO ACADÉMICO ANTERIOR	
				TOTAL		PRIMERO		SEGUNDO		Total	Mujeres
		Total	Mujeres	Total	Mujeres	Total	Mujeres	Total	Mujeres		
TOTAL GENERAL	20	228	26	1.080	148	615	71	465	77	518	75
CENTROS PÚBLICOS	19	214	24	1.036	148	590	71	446	77	499	75
ANDALUCÍA	3	33	6	184	23	124	12	60	11	85	14
Almería	—	—	—	—	—	—	—	—	—	—	—
Cádiz	—	—	—	—	—	—	—	—	—	—	—
Córdoba	—	—	—	—	—	—	—	—	—	—	—
Granada	—	—	—	—	—	—	—	—	—	—	—
Huelva	1	13	1	63	4	32	2	31	2	34	2
Jaén	1	11	4	61	13	32	4	29	9	32	9
Málaga	—	—	—	—	—	—	—	—	—	—	—
Sevilla	1	9	1	60	6	60	6	—	—	19	3
ARAGÓN	2	18	1	74	3	44	2	30	1	42	2
Huesca	1	8	—	62	3	32	2	30	1	30	2
Teruel	1	10	1	12	—	12	—	—	—	12	—
Zaragoza	—	—	—	—	—	—	—	—	—	—	—
CANARIAS	1	15	1	91	22	53	14	38	8	47	5
Las Palmas	—	—	—	—	—	—	—	—	—	—	—
Santa Cruz de Tenerife	1	15	1	91	22	53	14	38	8	47	5
CASTILLA - LA MANCHA	2	22	1	80	4	44	2	36	2	31	2
Albacete	1	15	1	37	1	21	—	16	1	10	1
Ciudad Real	—	—	—	—	—	—	—	—	—	—	—
Cuenca	—	—	—	—	—	—	—	—	—	—	—
Guadalajara	—	—	—	—	—	—	—	—	—	—	—
Toledo	1	7	—	43	3	23	2	20	1	21	1
CASTILLA Y LEÓN	2	18	2	123	16	61	9	62	7	62	6
Ávila	—	—	—	—	—	—	—	—	—	—	—
Burgos	—	—	—	—	—	—	—	—	—	—	—
León	—	—	—	—	—	—	—	—	—	—	—
Palencia	—	—	—	—	—	—	—	—	—	—	—
Salamanca	—	—	—	—	—	—	—	—	—	—	—
Segovia	1	8	—	63	5	31	5	32	—	32	—
Soria	1	10	2	60	11	30	4	30	7	30	6
Valladolid	—	—	—	—	—	—	—	—	—	—	—
Zamora	—	—	—	—	—	—	—	—	—	—	—
COMUNIDAD VALENCIANA	2	24	4	96	21	48	6	48	15	33	10
Alicante	—	—	—	—	—	—	—	—	—	—	—
Castellón	—	—	—	—	—	—	—	—	—	—	—
Valencia	2	24	4	96	21	48	6	48	15	33	10
EXTREMADURA	1	12	3	26	—	26	—	—	—	23	—
Badajoz	1	12	3	26	—	26	—	—	—	23	—
Cáceres	—	—	—	—	—	—	—	—	—	—	—
GALICIA	4	42	3	225	21	121	11	104	10	99	10
La Coruña	1	15	3	91	6	49	3	42	3	41	4
Lugo	1	6	—	38	6	22	4	16	2	16	2
Orense	1	7	—	30	1	18	—	12	1	9	1
Pontevedra	1	14	—	66	8	32	4	34	4	33	3
MADRID	2	30	3	137	38	69	15	68	23	77	26
MURCIA	—	—	—	—	—	—	—	—	—	—	—
CENTROS PRIVADOS	1	14	2	44	—	25	—	19	—	19	—
ARAGÓN	1	14	2	44	—	25	—	19	—	19	—
Huesca	—	—	—	—	—	—	—	—	—	—	—
Teruel	—	—	—	—	—	—	—	—	—	—	—
Zaragoza	1	14	2	44	—	25	—	19	—	19	—

Fuente: I.N.E.

2. ALUMNADO MATRICULADO, POR TITULARIDAD, ESPECIALIDAD Y SEXO.

CAPACITACIÓN AGRARIA

COMUNIDADES AUTÓNOMAS Y PROVINCIAS	TOTAL		ESPECIALIDADES									
			CAPATAZ AGRÍCOLA		CAPATAZ FORESTAL		EXPLOTACIONES AGROPECUARIAS		JARDI- NERÍA		GANA- DERÍA	
	Total	Mujeres	Total	Mujeres	Total	Mujeres	Total	Mujeres	Total	Mujeres	Total	Mujeres
TOTAL GENERAL	1.080	148	493	82	550	57	—	—	26	9	11	—
CENTROS PÚBLICOS	1.036	148	449	82	550	57	—	—	26	9	11	—
ANDALUCÍA	184	23	60	6	124	17	—	—	—	—	—	—
Almería	—	—	—	—	—	—	—	—	—	—	—	—
Cádiz	—	—	—	—	—	—	—	—	—	—	—	—
Córdoba	—	—	—	—	—	—	—	—	—	—	—	—
Granada	—	—	—	—	—	—	—	—	—	—	—	—
Huelva	63	4	—	—	63	4	—	—	—	—	—	—
Jaén	61	13	—	—	61	13	—	—	—	—	—	—
Málaga	—	—	—	—	—	—	—	—	—	—	—	—
Sevilla	60	6	60	6	—	—	—	—	—	—	—	—
ARAGÓN	74	3	12	—	62	3	—	—	—	—	—	—
Huesca	62	3	—	—	62	3	—	—	—	—	—	—
Teruel	12	—	12	—	—	—	—	—	—	—	—	—
Zaragoza	—	—	—	—	—	—	—	—	—	—	—	—
CANARIAS	91	22	91	22	—	—	—	—	—	—	—	—
Las Palmas	—	—	—	—	—	—	—	—	—	—	—	—
Santa Cruz de Tenerife	91	22	91	22	—	—	—	—	—	—	—	—
CASTILLA - LA MANCHA	80	4	37	1	43	3	—	—	—	—	—	—
Albacete	37	1	37	1	—	—	—	—	—	—	—	—
Ciudad Real	—	—	—	—	—	—	—	—	—	—	—	—
Cuenca	—	—	—	—	—	—	—	—	—	—	—	—
Guadalajara	—	—	—	—	—	—	—	—	—	—	—	—
Toledo	43	3	—	—	43	3	—	—	—	—	—	—
CASTILLA Y LEÓN	123	16	—	—	123	16	—	—	—	—	—	—
Ávila	—	—	—	—	—	—	—	—	—	—	—	—
Burgos	—	—	—	—	—	—	—	—	—	—	—	—
León	—	—	—	—	—	—	—	—	—	—	—	—
Palencia	—	—	—	—	—	—	—	—	—	—	—	—
Salamanca	—	—	—	—	—	—	—	—	—	—	—	—
Segovia	63	5	—	—	63	5	—	—	—	—	—	—
Soria	60	11	—	—	60	11	—	—	—	—	—	—
Valladolid	—	—	—	—	—	—	—	—	—	—	—	—
Zamora	—	—	—	—	—	—	—	—	—	—	—	—
COMUNIDAD VALENCIANA	96	21	96	21	—	—	—	—	—	—	—	—
Alicante	—	—	—	—	—	—	—	—	—	—	—	—
Castellón	—	—	—	—	—	—	—	—	—	—	—	—
Valencia	96	21	96	21	—	—	—	—	—	—	—	—
EXTREMADURA	26	—	15	—	—	—	—	—	—	—	11	—
Badajoz	26	—	15	—	—	—	—	—	—	—	11	—
Cáceres	—	—	—	—	—	—	—	—	—	—	—	—
GALICIA	225	21	89	8	136	13	—	—	—	—	—	—
La Coruña	91	6	21	1	70	5	—	—	—	—	—	—
Lugo	38	6	38	6	—	—	—	—	—	—	—	—
Orense	30	1	30	1	—	—	—	—	—	—	—	—
Pontevedra	66	8	—	—	66	8	—	—	—	—	—	—
MADRID	137	38	49	24	62	5	—	—	26	9	—	—
MURCIA	—	—	—	—	—	—	—	—	—	—	—	—
CENTROS PRIVADOS	44	—	44	—	—	—	—	—	—	—	—	—
ARAGÓN	44	—	44	—	—	—	—	—	—	—	—	—
Huesca	—	—	—	—	—	—	—	—	—	—	—	—
Teruel	—	—	—	—	—	—	—	—	—	—	—	—
Zaragoza	44	—	44	—	—	—	—	—	—	—	—	—

Fuente: I.N.E.

3. ALUMNADO MATRICULADO, POR TITULARIDAD, EDAD Y SEXO

CAPACITACIÓN AGRARIA

COMUNIDADES AUTONOMAS Y PROVINCIAS	TOTAL		AÑOS DE EDAD											
			MENOS DE 18		18		19		20		21		22 Y MÁS	
	Total	Mujeres	Total	Mujeres	Total	Mujeres	Total	Mujeres	Total	Mujeres	Total	Mujeres	Total	Mujeres
TOTAL GENERAL	1.080	148	253	14	104	7	123	15	96	19	98	19	406	74
CENTROS PÚBLICOS	1.036	148	218	14	100	7	120	15	95	19	98	19	405	74
ANDALUCÍA	184	23	11	—	12	—	28	3	20	2	20	4	93	14
Almería	—	—	—	—	—	—	—	—	—	—	—	—	—	—
Cádiz	—	—	—	—	—	—	—	—	—	—	—	—	—	—
Córdoba	—	—	—	—	—	—	—	—	—	—	—	—	—	—
Granada	—	—	—	—	—	—	—	—	—	—	—	—	—	—
Huelva	63	4	8	—	7	—	9	—	8	1	7	—	24	3
Jaén	61	13	—	—	1	—	10	—	9	1	7	3	34	9
Málaga	—	—	—	—	—	—	—	—	—	—	—	—	—	—
Sevilla	60	6	3	—	4	—	9	3	3	—	6	1	35	2
ARAGÓN	74	3	31	—	10	—	6	—	7	2	4	0	16	1
Huesca	62	3	20	—	9	—	6	—	7	2	4	—	16	1
Teruel	12	—	11	—	1	—	—	—	—	—	—	—	—	—
Zaragoza	—	—	—	—	—	—	—	—	—	—	—	—	—	—
CANARIAS	91	22	7	—	12	1	11	—	11	4	6	2	44	15
Las Palmas	—	—	—	—	—	—	—	—	—	—	—	—	—	—
Santa Cruz de Tenerife	91	22	7	—	12	1	11	—	11	4	6	2	44	15
CASTILLA - LA MANCHA	80	4	30	1	10	—	14	—	5	—	9	—	12	3
Albacete	37	1	19	1	8	—	6	—	2	—	1	—	1	—
Ciudad Real	—	—	—	—	—	—	—	—	—	—	—	—	—	—
Cuenca	—	—	—	—	—	—	—	—	—	—	—	—	—	—
Guadalajara	—	—	—	—	—	—	—	—	—	—	—	—	—	—
Toledo	43	3	11	—	2	—	8	—	3	—	8	—	11	3
CASTILLA Y LEÓN	123	16	14	—	11	2	13	2	10	—	17	1	58	11
Ávila	—	—	—	—	—	—	—	—	—	—	—	—	—	—
Burgos	—	—	—	—	—	—	—	—	—	—	—	—	—	—
León	—	—	—	—	—	—	—	—	—	—	—	—	—	—
Palencia	—	—	—	—	—	—	—	—	—	—	—	—	—	—
Salamanca	—	—	—	—	—	—	—	—	—	—	—	—	—	—
Segovia	63	5	1	—	6	—	7	2	7	—	7	—	35	3
Soria	60	11	13	—	5	2	6	—	3	—	10	1	23	8
Valladolid	—	—	—	—	—	—	—	—	—	—	—	—	—	—
Zamora	—	—	—	—	—	—	—	—	—	—	—	—	—	—
COMUNIDAD VALENCIANA	96	21	37	4	15	1	10	2	8	4	4	2	22	8
Alicante	—	—	—	—	—	—	—	—	—	—	—	—	—	—
Castellón	—	—	—	—	—	—	—	—	—	—	—	—	—	—
Valencia	96	21	37	4	15	1	10	2	8	4	4	2	22	8
EXTREMADURA	26	—	16	—	6	—	3	—	1	—	—	—	0	—
Badajoz	26	—	16	—	6	—	3	—	1	—	—	—	—	—
Cáceres	—	—	—	—	—	—	—	—	—	—	—	—	—	—
GALICIA	225	21	60	3	17	1	21	3	17	1	24	7	86	6
La Coruña	91	6	20	1	7	—	9	1	12	1	9	1	34	2
Lugo	38	6	14	2	7	—	5	—	3	—	3	2	6	2
Orense	30	1	25	—	1	1	—	—	—	—	1	—	3	—
Pontevedra	66	8	1	—	2	—	7	2	2	—	11	4	43	2
MADRID	137	38	12	6	7	2	14	5	16	6	14	3	74	16
MURCIA	—	—	—	—	—	—	—	—	—	—	—	—	—	—
CENTROS PRIVADOS	44	—	35	—	4	—	3	—	1	—	—	—	1	—
ARAGÓN	44	—	35	—	4	—	3	—	1	—	—	—	1	—
Huesca	—	—	—	—	—	—	—	—	—	—	—	—	—	—
Teruel	—	—	—	—	—	—	—	—	—	—	—	—	—	—
Zaragoza	44	—	35	—	4	—	3	—	1	—	—	—	1	—

Fuente: I.N.E.

4. PROFESORADO, ALUMNADO MATRICULADO POR CURSO Y ALUMNADO QUE TERMINÓ LOS ESTUDIOS EN EL CURSO ACADÉMICO ANTERIOR. SEGÚN LA ESCALA BÁSICA.

ENSEÑANZA MILITAR

ESCALA BÁSICA DEL EJÉRCITO DE TIERRA.

CURSOS	PROFESORADO	ALUMNADO MATRICULADO POR CURSO						ALUMNADO QUE TERMINÓ LOS ESTUDIOS EN EL CURSO ACADÉMICO ANTERIOR
		PRIMERO		SEGUNDO				
		CURSO ÚNICO		PRIMERA FASE		SEGUNDA FASE		
		TOTAL	MUJERES	FORMACIÓN ESPECÍFICA CULTURAL		OBTENCIÓN DE APTITUDES Y PRÁCTICAS DE MANDO Y ESPECIALIDADES		
TOTAL	MUJERES			TOTAL	MUJERES			
TOTAL GENERAL	291	731	1	650	6	623	4	521
FORMACIÓN MILITAR	90	731	1					—
INFANTERIA	45			164	1	175	2	136
CABALLERIA	11			43	1	43	—	37
ARTILLERIA	11			120	2	105	2	104
INGENIEROS	18			98	—	95	—	72
INTENDENCIA	—							7
SANIDAD MILITAR	—							6
FARMACIA	—							1
VETERINARIA	—							2
ESPECIALISTAS	116			225	2	205	—	156

Nota: Los datos pertenecen a la Escuela Militar para Suboficiales de Talam (Lérida).

Fuente: I.N.E.

ESCALA BÁSICA DEL EJERCITO DEL AIRE.

CURSOS	PROFESORADO	ALUMNADO MATRICULADO POR CURSO				ALUMNADO QUE TERMINÓ LOS ESTUDIOS EN EL CURSO ACADÉMICO ANTERIOR
		PRIMERO		SEGUNDO		
		TOTAL	MUJERES	TOTAL	MUJERES	
TOTAL GENERAL	65	213	2	61	1	122
CUERPO GENERAL	29	83	1	14	1	77
CUERPO DE ESPECIALISTAS	36	130	1	47	—	45

Nota: Los datos pertenecen a la Academia Básica del Aire en León.

Fuente: I.N.E.

ESCALA BÁSICA DE LA ARMADA.

CURSOS	PROFESORADO	ALUMNADO MATRICULADO POR CURSO				ALUMNADO QUE TERMINÓ LOS ESTUDIOS EN EL CURSO ACADÉMICO ANTERIOR
		PRIMERO		SEGUNDO		
		TOTAL	MUJERES	TOTAL	MUJERES	
TOTAL GENERAL	57	215	—	211	—	208
INFANTERIA DE MARINA	12	31	—	30	—	30
ESPECIALISTAS	45	184	—	181	—	178

Nota: Los datos pertenecen a la Escuela de Suboficiales de la Armada en San Fernando (Cádiz).

Fuente: I.N.E.

5. PROFESORADO, ALUMNADO MATRICULADO POR CURSO Y ALUMNADO QUE TERMINÓ LOS ESTUDIOS EN EL CURSO ACADÉMICO ANTERIOR. TODAS LAS ESCALAS BÁSICAS.

ENSEÑANZA MILITAR

COMUNIDADES AUTÓNOMAS	CENTROS	PROFESORADO		ALUMNADO MATRICULADO						ALUMNADO QUE TERMINÓ LOS ESTUDIOS EN EL CURSO ACADÉMICO ANTERIOR	
				Total	Mujeres	PRIMERO		SEGUNDO		Total	Mujeres
		Total	Mujeres			Total	Mujeres	Total	Mujeres		
TOTAL GENERAL	3	413	21	2.704	14	1.159	3	1.545	11	851	1
ANDALUCÍA	1	57	—	426	—	215	—	211	—	208	—
Cádiz	1	57	—	426	—	215	—	211	—	208	—
CASTILLA Y LEÓN	1	65	—	274	3	213	2	61	1	122	—
León	1	65	—	274	3	213	2	61	1	122	—
CATALUÑA	1	291	21	2.004	11	731	1	1.273	10	521	1
Lleida	1	291	21	2.004	11	731	1	1.273	10	521	1

Fuente: I.N.E.

**IV. EDUCACIÓN DE ADULTOS
(CURSO 1993-94)**

COMUNIDADES AUTÓNOMAS Y PROVINCIAS	TOTAL	CENTROS	AULAS	CÍRCULOS	OTRAS ACTUACIONES
TOTAL GENERAL	6.053	1.467	3.189	3	1.394
ANDALUCÍA	2.923	735	2.188	—	—
Almería	273	74	199	—	—
Cádiz	367	64	303	—	—
Córdoba	317	83	234	—	—
Granada	403	103	300	—	—
Huelva	251	69	182	—	—
Jaén	342	77	265	—	—
Málaga	414	122	292	—	—
Sevilla	556	143	413	—	—
ARAGÓN	237	37	47	—	153
Huesca	52	8	16	—	28
Teruel	52	2	25	—	25
Zaragoza	133	27	6	—	100
ASTURIAS	26	15	11	—	—
BALEARES	60	15	16	1	28
CANARIAS	556	30	526	—	—
Las Palmas	350	19	331	—	—
Santa Cruz de Tenerife	206	11	195	—	—
CANTABRIA	37	2	19	—	16
CASTILLA - LA MANCHA	248	31	73	—	144
Albacete	52	4	16	—	32
Ciudad Real	78	10	16	—	52
Cuenca	38	3	18	—	17
Guadalajara	33	2	16	—	15
Toledo	47	12	7	—	28
CASTILLA Y LEÓN	368	48	159	1	160
Ávila	44	1	18	—	25
Burgos	28	4	9	—	15
León	32	6	12	—	14
Palencia	33	4	11	—	18
Salamanca	83	8	31	1	43
Segovia	26	10	6	—	10
Soria	29	1	11	—	17
Valladolid	76	11	55	—	10
Zamora	17	3	6	—	8
CATALUÑA	488	160	—	—	328
Barcelona	310	113	—	—	197
Girona	39	15	—	—	24
Lleida	82	11	—	—	71
Tarragona	57	21	—	—	36
COMUNIDAD VALENCIANA	296	105	—	—	191
Alicante	76	31	—	—	45
Castellón	51	27	—	—	24
Valencia	169	47	—	—	122
EXTREMADURA	247	18	49	—	180
Badajoz	125	11	25	—	89
Cáceres	122	7	24	—	91
GALICIA	110	71	39	—	—
La Coruña	60	34	26	—	—
Lugo	14	9	5	—	—
Orense	9	9	—	—	—
Pontevedra	27	19	8	—	—
LA RIOJA	23	6	1	—	16
MADRID	158	123	16	1	18
MURCIA	176	11	29	—	136
NAVARRA	39	15	—	—	24
PAÍS VASCO	53	42	11	—	—
Alava	5	4	1	—	—
Guipúzcoa	20	17	3	—	—
Vizcaya	28	21	7	—	—
CEUTA Y MELILLA	8	3	5	—	—
Ceuta	6	2	4	—	—
Melilla	2	1	1	—	—

Nota: La distribución en centros, aulas, círculos y otras unidades de actuación no coincide en todas las Comunidades Autónomas, por lo que se dan grandes diferencias de unas a otras.

COMUNIDADES AUTONOMAS Y PROVINCIAS	TOTAL		FUNCIONARIO		NO FUNCIONARIO	
	TOTAL	MUJERES (*)	TOTAL	MUJERES (*)	TOTAL	MUJERES (*)
TOTAL GENERAL	11.787	4.594	5.799	1.538	5.988	3.056
ANDALUCÍA	2.188	..	1.661	..	527	..
Almería	199	..	150	..	49	..
Cádiz	303	..	248	..	55	..
Córdoba	234	..	160	..	74	..
Granada	300	..	242	..	58	..
Huelva	182	..	134	..	48	..
Jaén	265	..	210	..	55	..
Málaga	292	..	225	..	67	..
Sevilla	413	..	292	..	121	..
ARAGÓN	915	613	194	104	721	509
Huesca	130	96	42	25	88	71
Teruel	73	54	34	21	39	33
Zaragoza	712	463	118	58	594	405
ASTURIAS	202	133	94	46	108	87
BALEARES	417	263	83	50	334	213
CANARIAS	780	—	780	—	—	—
Las Palmas	524	—	524	—	—	—
Santa Cruz de Tenerife	256	—	256	—	—	—
CANTABRIA	76	46	40	15	36	31
CASTILLA - LA MANCHA	549	344	267	127	282	217
Albacete	102	73	54	31	48	42
Ciudad Real	153	91	72	34	81	57
Cuenca	60	42	33	19	27	23
Guadalajara	60	35	36	15	24	20
Toledo	174	103	72	28	102	75
CASTILLA Y LEÓN	1.091	682	408	207	683	475
Ávila	72	39	31	12	41	27
Burgos	110	81	44	26	66	55
León	81	45	49	16	32	29
Palencia	67	47	29	16	38	31
Salamanca	245	156	52	25	193	131
Segovia	72	44	42	21	30	23
Soria	53	32	32	15	21	17
Valladolid	321	203	91	61	230	142
Zamora	70	35	38	15	32	20
CATALUÑA	538	393	458	323	80	70
Barcelona	445	324	373	260	72	64
Girona	31	22	25	18	6	4
Lleida	24	21	24	21	—	—
Tarragona	38	26	36	24	2	2
COMUNIDAD VALENCIANA	959	..	391	..	568	..
Alicante	234	..	115	..	119	..
Castellón	128	..	63	..	65	..
Valencia	597	..	213	..	384	..
EXTREMADURA	625	406	189	84	436	322
Badajoz	285	173	102	49	183	124
Cáceres	340	233	87	35	253	198
GALICIA	324	..	199	..	125	..
La Coruña	138	..	70	..	68	..
Lugo	47	..	47	..	—	..
Orense	38	..	23	..	15	..
Pontevedra	101	..	59	..	42	..
LA RIOJA	82	53	35	17	47	36
MADRID	2.024	1.008	465	288	1.559	720
MURCIA	439	281	119	47	320	234
NAVARRA	64	40	53	29	11	11
PAÍS VASCO	460	303	327	189	133	114
Álava	74	17	67	14	7	3
Guipúzcoa	125	82	108	68	17	14
Vizcaya	261	204	152	107	109	97
CEUTA Y MELILLA	54	29	36	12	18	17
Ceuta	33	20	21	9	12	11
Melilla	21	9	15	3	6	6

(*) No corresponde al Total Nacional porque faltan datos de Andalucía, Comunidad Valenciana y Galicia.

**3. ALUMNADO MATRICULADO EN EL ÁREA ACADÉMICA,
POR MODALIDAD. AMBOS SEXOS.**

EDUCACIÓN DE ADULTOS

COMUNIDADES AUTÓNOMAS Y PROVINCIAS	TOTAL	ALFABETIZACIÓN	CERTIFICADO ESCOLARIDAD	GRADUADO ESCOLAR	PREPARACIÓN PRUEBAS NO ESCOL. DE FPI	E.S.O.	ACCESO OTROS NIVELES	ESPAÑOL PARA EXTRANJEROS
TOTAL GENERAL	323.213	61.170	57.174	147.591	34.181	597	5.598	1.572
ANDALUCÍA	93.525	29.421	19.122	44.982	..	—	—	..
Almería	7.178	2.437	824	3.917	..	—	—	..
Cádiz	13.111	4.364	3.516	5.231	..	—	—	..
Córdoba	9.457	3.087	2.116	4.254	..	—	—	..
Granada	14.318	4.605	2.516	7.197	..	—	—	..
Huelva	6.343	1.972	1.638	2.733	..	—	—	..
Jaén	9.193	3.028	1.694	4.471	..	—	—	..
Málaga	15.732	3.917	3.224	8.591	..	—	—	..
Sevilla	18.193	6.011	3.594	8.588	..	—	—	..
ARAGÓN	13.364	1.067	1.238	4.522	4.702	22	1.578	235
Huesca	3.365	299	332	905	1.499	22	284	24
Teruel	1.781	112	116	622	595	—	318	18
Zaragoza	8.218	656	790	2.995	2.608	—	976	193
ASTURIAS	5.900	262	452	2.491	2.501	84	98	12
BALEARES	6.392	490	538	2.858	1.853	—	523	130
CANARIAS	14.838	1.527	9.518	491	..	—	—	—
Las Palmas	9.173	1.084	5.726	415	..	—	—	—
Santa Cruz de Tenerife	5.665	443	3.792	76	..	—	—	—
CANTABRIA	2.908	108	194	1.227	1.037	—	301	41
CASTILLA - LA MANCHA	16.717	2.324	1.764	8.346	3.706	31	449	97
Albacete	3.879	374	454	2.105	629	25	282	10
Ciudad Real	5.249	1.015	701	2.426	1.078	—	26	3
Cuenca	1.979	267	99	868	738	—	—	7
Guadalajara	1.659	90	115	947	476	—	11	20
Toledo	3.951	578	395	2.000	785	6	130	57
CASTILLA Y LEÓN	22.099	1.643	3.434	9.363	6.551	87	913	108
Ávila	2.104	199	499	819	518	—	67	2
Burgos	1.682	167	114	764	373	51	213	—
León	2.715	181	481	1.607	201	9	179	57
Palencia	1.569	161	502	577	275	—	52	2
Salamanca	3.721	239	343	1.794	1.252	—	90	3
Segovia	1.532	100	200	701	518	13	—	—
Soria	1.429	28	309	332	665	—	51	44
Valladolid	5.568	485	772	2.177	1.979	14	141	—
Zamora	1.779	83	214	592	770	—	120	—
CATALUÑA	34.169	6.790	4.657	20.639	2.083	—	—	—
Barcelona	26.213	5.333	4.012	15.584	1.284	—	—	—
Girona	3.202	803	326	1.795	278	—	—	—
Lleida	1.168	166	144	858	—	—	—	—
Tarragona	3.586	488	175	2.402	521	—	—	—
COMUNIDAD VALENCIANA	26.858	4.644	5.285	16.929	..	—	—	—
Alicante	7.721	1.449	1.239	5.033	..	—	—	—
Castellón	2.831	385	431	2.015	..	—	—	—
Valencia	16.306	2.810	3.615	9.881	..	—	—	—
EXTREMADURA	12.659	2.920	1.537	5.918	1.598	269	375	42
Badajoz	6.906	1.399	754	3.593	856	35	269	—
Cáceres	5.753	1.521	783	2.325	742	234	106	42
GALICIA	12.028
La Coruña	5.253
Lugo	1.147
Orense	1.288
Pontevedra	4.340
LA RIOJA	2.187	154	281	1.167	446	—	77	62
MADRID	30.471	5.090	4.983	13.221	5.767	71	665	674
MURCIA	12.698	2.416	1.150	4.933	3.376	33	619	171
NAVARRA	1.801	70	219	1.409	103	—	—	—
PAÍS VASCO	11.993	1.603	2.269	8.121	..	—	—	..
Álava	2.045	187	616	1.242	..	—	—	..
Guipúzcoa	3.423	514	679	2.230	..	—	—	..
Vizcaya	6.525	902	974	4.649	..	—	—	..
CEUTA Y MELILLA	2.606	641	533	974	458	—	—	—
Ceuta	1.486	263	191	638	394	—	—	—
Melilla	1.120	378	342	336	64	—	—	—

Nota: La distribución del alumnado por enseñanzas no coincide con el Total General, ya que faltan datos de alguna Comunidad.

**4. ALUMNADO MATRICULADO EN EL ÁREA ACADÉMICA,
POR MODALIDAD. MUJERES.**

EDUCACIÓN DE ADULTOS

COMUNIDADES AUTÓNOMAS Y PROVINCIAS	TOTAL	ALFABETIZACIÓN	CERTIFICADO ESCOLARIDAD	GRADUADO ESCOLAR	PREPARACIÓN PRUEBAS NO ESCOL. DE FPI	E.S.O.	ACCESO OTROS NIVELES	ESPAÑOL PARA EXTRANJEROS
TOTAL GENERAL	210.494	47.727	34.251	82.425	27.201	364	3.884	544
ANDALUCÍA	62.308	23.624	13.079	25.605	..	—	—	..
Almería	4.204	1.634	569	2.001	..	—	—	..
Cádiz	9.036	3.716	2.312	3.008	..	—	—	..
Córdoba	6.133	2.520	1.507	2.106	..	—	—	..
Granada	10.363	3.769	1.890	4.704	..	—	—	..
Huelva	3.913	1.521	853	1.539	..	—	—	..
Jaén	6.096	2.364	1.201	2.531	..	—	—	..
Málaga	10.271	2.938	2.268	5.065	..	—	—	..
Sevilla	12.292	5.162	2.479	4.651	..	—	—	..
ARAGÓN	8.947	703	936	2.583	3.421	8	1.256	40
Huesca	2.309	190	223	539	1.131	8	208	10
Teruel	1.227	73	71	338	481	—	258	6
Zaragoza	5.411	440	642	1.706	1.809	—	790	24
ASTURIAS	4.067	212	260	1.316	2.159	50	60	10
BALEARES	4.091	428	407	1.579	1.290	—	315	72
CANARIAS	8.083	—	—	—	—	—	—	—
Las Palmas	4.981	—	—	—	—	—	—	—
Santa Cruz de Tenerife	3.102	—	—	—	—	—	—	—
CANTABRIA	1.915	75	112	640	847	—	236	5
CASTILLA - LA MANCHA	11.013	1.955	1.294	4.561	2.901	15	261	26
Albacete	2.363	319	337	1.085	443	15	158	6
Ciudad Real	3.642	858	523	1.364	880	—	16	1
Cuenca	1.387	255	83	483	559	—	—	7
Guadalajara	1.044	53	69	507	402	—	8	5
Toledo	2.577	470	282	1.122	617	—	79	7
CASTILLA Y LEÓN	14.999	1.264	2.798	4.963	5.213	71	643	47
Ávila	1.376	171	364	362	420	—	58	1
Burgos	1.137	134	88	426	335	36	118	—
León	1.741	147	402	880	147	9	131	25
Palencia	1.143	123	470	325	182	—	42	1
Salamanca	2.528	152	286	950	1.064	—	74	2
Segovia	1.093	72	157	417	434	13	—	—
Soria	1.065	20	284	186	520	—	37	18
Valladolid	3.664	385	601	1.094	1.474	13	97	—
Zamora	1.252	60	146	323	637	—	86	—
CATALUÑA	22.465	5.362	3.601	11.899	1.603	—	—	—
Barcelona	17.666	4.393	3.130	9.229	914	—	—	—
Girona	1.832	445	230	929	228	—	—	—
Lleida	710	132	110	468	—	—	—	—
Tarragona	2.257	392	131	1.273	461	—	—	—
COMUNIDAD VALENCIANA	15.289	3.583	3.357	8.349	..	—	—	—
Alicante	4.430	1.087	792	2.551	..	—	—	—
Castellón	1.509	260	274	975	..	—	—	—
Valencia	9.350	2.236	2.291	4.823	..	—	—	—
EXTREMADURA	8.189	2.275	1.105	3.113	1.307	149	212	28
Badajoz	4.475	1.099	586	1.890	731	21	148	—
Cáceres	3.714	1.176	519	1.223	576	128	64	28
GALICIA	6.015
La Coruña	2.551
Lugo	469
Orense	749
Pontevedra	2.246
LA RIOJA	1.308	93	119	675	352	—	60	9
MADRID	22.960	4.499	4.118	8.403	5.095	54	492	299
MURCIA	8.280	1.721	916	2.769	2.500	17	349	8
NAVARRA	1.074	61	166	755	92	—	—	—
PAÍS VASCO	7.597	1.292	1.609	4.696	..	—	—	..
Álava	1.309	155	374	780	..	—	—	..
Guipúzcoa	2.306	413	500	1.393	..	—	—	..
Vizcaya	3.982	724	735	2.523	..	—	—	..
CEUTA Y MELILLA	1.894	580	374	519	421	—	—	—
Ceuta	1.073	249	155	312	357	—	—	—
Melilla	821	331	219	207	64	—	—	—

Nota: La distribución del alumnado por enseñanza no coincide con el Total General, ya que faltan datos de alguna Comunidad.

**5. ALUMNADO PROPUESTO PARA LA EXPEDICIÓN DEL
TÍTULO DE GRADUADO ESCOLAR Y
DEL CERTIFICADO DE ESCOLARIDAD, POR SEXO.**

EDUCACIÓN DE ADULTOS

COMUNIDADES AUTÓNOMAS Y PROVINCIAS	GRADUADO ESCOLAR			CERTIFICADO DE ESCOLARIDAD		
	TOTAL	HOMBRES	MUJERES	TOTAL	HOMBRES	MUJERES
TOTAL GENERAL (*)	61.206	26.914	34.292	22.146	7.473	14.673
ANDALUCÍA	18.789	7.821	10.968	6.606	1.990	4.616
Almería	1.620	725	895	394	159	235
Cádiz	2.546	1.028	1.518	1.153	362	791
Córdoba	2.066	987	1.079	561	188	373
Granada	1.629	669	960	669	99	570
Huelva	1.354	605	749	726	343	383
Jaén	2.002	841	1.161	537	142	395
Málaga	4.184	1.648	2.536	1.229	333	896
Sevilla	3.388	1.318	2.070	1.337	364	973
ARAGÓN	2.515	1.156	1.359	656	174	482
Huesca	601	263	338	192	70	122
Teruel	354	161	193	62	30	32
Zaragoza	1.560	732	828	402	74	328
ASTURIAS	1.528	810	718	65	35	30
BALEARES	1.468	881	587	65	35	30
CANARIAS (1)	2.023	834	1.189	4.920	2.029	2.891
Las Palmas	1.374	3.327
Santa Cruz de Tenerife	649	1.593
CANTABRIA	724	334	390	202	89	113
CASTILLA - LA MANCHA	3.074	1.533	1.541	609	257	352
Albacete	954	459	495	81	30	51
Ciudad Real	1.126	575	551	235	107	128
Cuenca	241	86	155	63	21	42
Guadalajara	165	67	98	36	10	26
Toledo	588	346	242	194	89	105
CASTILLA Y LEÓN	5.634	2.584	3.050	1.195	368	827
Ávila	413	207	206	23	5	18
Burgos	372	148	224	96	23	73
León	679	314	365	274	49	225
Palencia	296	124	172	83	31	52
Salamanca	647	273	374	68	24	44
Segovia	1.910	939	971	370	176	194
Soria	168	68	100	69	7	62
Valladolid	881	385	496	189	47	142
Zamora	268	126	142	23	6	17
CATALUÑA	7.966	3.092	4.874	2.760	947	1.813
Barcelona	5.815	2.207	3.608	2.374	783	1.591
Girona	849	349	500	175	73	102
Lleida	349	160	189	72	26	46
Tarragona	953	376	577	139	65	74
COMUNIDAD VALENCIANA
Alicante
Castellón
Valencia
EXTREMADURA	2.216	980	1.236	596	207	389
Badajoz	1.343	591	752	292	106	186
Cáceres	873	389	484	304	101	203
GALICIA
La Coruña
Lugo
Orense
Pontevedra
LA RIOJA	324	130	194	41	25	16
MADRID (1)	8.526	3.902	4.624	2.869	859	2.010
MURCIA	2.165	1.023	1.142	635	257	378
NAVARRA	666	335	331	45	17	28
PAÍS VASCO	3.095	1.191	1.904	774	149	625
Álava	387	130	257	88	12	76
Guipúzcoa	729	282	447	186	35	151
Vizcaya	1.979	779	1.200	500	102	398
CEUTA Y MELILLA	493	308	185	108	35	73
Ceuta	225	132	93	63	19	44
Melilla (1)	268	176	92	45	16	29

(*) La cifra del Total General no corresponde al Total Nacional, ya que faltan datos de la Comunidad Valenciana y Galicia.

(1) Datos del curso 1992/93.

**V. BECAS Y AYUDAS AL ESTUDIO
(CURSO 1993-94)**

**1. NÚMERO DE BECAS Y AYUDAS AL ESTUDIO CONCEDIDAS,
POR NIVEL EDUCATIVO.**

BECAS

COMUNIDADES AUTÓNOMAS Y PROVINCIAS	TOTAL	Preescolar/ Infantil	Educación Especial	B.U.P. Y C.O.U.	F.P. I	F.P. II	Otras enseñanzas
TOTAL GENERAL	627.462	48.142	17.588	320.511	80.379	110.015	50.827
ANDALUCÍA	149.271	9.678	2.694	84.923	20.107	29.145	2.724
Almería	10.040	531	89	6.549	856	1.905	110
Cádiz	27.571	2.198	62	15.484	3.763	5.785	279
Córdoba	13.946	858	96	7.271	2.521	2.858	342
Granada	19.699	1.691	692	11.797	1.981	3.240	298
Huelva	9.624	488	390	5.016	1.616	1.934	180
Jaén	13.225	1.222	204	8.419	944	2.131	305
Málaga	26.324	1.353	395	15.212	3.569	5.038	757
Sevilla	28.842	1.337	766	15.175	4.857	6.254	453
ARAGÓN	13.666	939	663	7.213	1.822	2.731	298
Huesca	2.093	113	103	1.232	267	333	45
Teruel	1.197	30	2	905	74	167	19
Zaragoza	10.376	796	558	5.076	1.481	2.231	234
ASTURIAS	17.029	934	246	11.308	1.459	2.857	225
BALEARES	5.865	965	847	3.116	255	651	31
CANARIAS	32.682	1.307	724	15.107	6.843	8.007	694
Las Palmas	15.708	551	363	7.019	3.654	3.788	333
Santa Cruz de Tenerife	16.974	756	361	8.088	3.189	4.219	361
CANTABRIA	9.233	1.001	185	4.807	1.398	1.691	151
CASTILLA - LA MANCHA	30.554	2.966	567	17.539	3.984	4.887	611
Albacete	8.008	678	145	5.321	737	979	148
Ciudad Real	9.756	922	139	4.959	1.639	1.705	392
Cuenca	2.532	147	27	1.878	206	271	3
Guadalajara	1.375	50	3	952	118	245	7
Toledo	8.883	1.169	253	4.429	1.284	1.687	61
CASTILLA Y LEÓN	39.334	3.136	896	23.846	4.625	6.396	435
Ávila	3.423	280	64	1.886	597	555	41
Burgos	4.793	450	68	2.402	634	1.216	23
León	6.238	334	133	4.375	577	819	—
Palencia	3.631	315	52	2.107	463	666	28
Salamanca	5.993	367	173	3.706	802	894	51
Segovia	2.495	79	23	1.618	161	414	200
Soria	1.285	58	37	1.016	47	117	10
Valladolid	8.136	893	314	4.621	979	1.258	71
Zamora	3.340	360	32	2.115	365	457	11
CATALUÑA	43.261	3.947	5.004	17.862	6.758	8.943	747
Barcelona	29.182	3.098	3.670	12.121	3.847	6.019	427
Girona	3.744	163	711	1.445	726	637	62
Lleida	5.543	492	225	2.385	1.122	1.114	205
Tarragona	4.792	194	398	1.911	1.063	1.173	53
COMUNIDAD VALENCIANA	67.290	6.495	812	33.228	11.761	12.851	2.143
Alicante	20.109	2.021	68	11.466	2.966	3.320	268
Castellón	4.466	216	44	2.263	911	961	71
Valencia	42.715	4.258	700	19.499	7.884	8.570	1.804
EXTREMADURA	24.831	2.029	528	15.556	3.247	3.278	193
Badajoz	16.005	1.327	407	10.029	2.150	1.943	149
Cáceres	8.826	702	121	5.527	1.097	1.335	44
GALICIA	47.163	539	1.178	28.621	6.516	9.751	558
La Coruña	19.827	241	400	12.162	2.511	4.214	299
Lugo	6.933	88	209	4.151	972	1.466	47
Orense	5.404	77	119	3.475	776	887	70
Pontevedra	14.999	133	450	8.833	2.257	3.184	142
LA RIOJA	3.899	275	73	1.922	788	778	63
MADRID	38.847	1.771	1.595	25.117	3.682	6.288	394
MURCIA	22.290	2.892	840	11.150	2.980	4.074	354
NAVARRA	6.160	437	159	2.426	1.786	1.308	44
PAÍS VASCO (*)	74.734	8.745	484	16.012	2.218	6.136	41.139
Álava	9.665	1.142	69	2.034	210	775	5.435
Guipúzcoa	21.459	2.137	140	5.362	624	2.229	10.967
Vizcaya	43.610	5.466	275	8.616	1.384	3.132	24.737
CEUTA Y MELILLA	1.353	86	93	758	150	243	23
Ceuta	727	63	92	379	75	118	—
Melilla	626	23	1	379	75	125	23

(*) Se refiere al número de alumnos/as que tienen una o más becas.

**2. IMPORTE DE LAS BECAS Y AYUDAS AL ESTUDIO CONCEDIDAS,
POR NIVEL EDUCATIVO (en miles de pesetas).**

BECAS

COMUNIDADES AUTÓNOMAS Y PROVINCIAS	TOTAL	Preescolar/ Infantil	Educación Especial	B.U.P. Y C.O.U.	F.P. I	F.P. II	Otras enseñanzas
TOTAL GENERAL	33.505.042	2.031.167	1.656.765	13.805.113	3.398.951	10.910.819	1.702.227
ANDALUCÍA	8.959.843	435.510	238.800	3.833.688	895.920	3.407.247	148.678
Almería	684.942	23.895	6.517	348.311	58.618	240.955	6.646
Cádiz	1.972.531	98.910	5.640	869.049	217.742	758.816	22.374
Córdoba	727.671	38.610	5.096	299.073	68.529	299.324	17.039
Granada	1.279.427	76.095	64.039	589.884	107.127	417.767	24.515
Huelva	562.787	21.960	28.561	213.781	65.959	224.596	7.930
Jaén	521.798	54.990	21.188	234.730	25.529	175.917	9.444
Málaga	1.711.329	60.885	37.895	754.298	170.318	645.230	42.703
Sevilla	1.499.358	60.165	69.864	524.562	182.098	644.642	18.027
ARAGÓN	759.024	42.255	63.580	328.307	77.228	222.978	24.676
Huesca	117.992	5.085	5.472	47.837	25.419	29.434	4.745
Teruel	118.936	1.350	148	80.549	8.413	27.077	1.399
Zaragoza	522.096	35.820	57.960	199.921	43.396	166.467	18.532
ASTURIAS	715.621	42.030	24.369	373.805	53.868	205.006	16.543
BALEARES	283.359	43.425	87.297	106.435	7.086	37.822	1.294
CANARIAS	2.337.627	58.815	71.966	704.829	392.190	1.040.775	69.052
Las Palmas	1.031.868	24.795	25.838	282.769	206.704	462.118	29.644
Santa Cruz de Tenerife	1.305.759	34.020	46.128	422.060	185.486	578.657	39.408
CANTABRIA	448.663	45.045	18.653	179.464	54.283	139.219	11.999
CASTILLA - LA MANCHA	1.865.665	133.470	45.057	926.404	191.893	521.105	47.736
Albacete	566.281	30.510	7.467	348.359	48.111	126.386	5.448
Ciudad Real	473.320	41.490	11.871	170.850	67.923	146.498	34.688
Cuenca	169.776	6.615	1.050	117.944	18.539	25.586	42
Guadalajara	92.806	2.250	213	60.347	8.213	21.386	397
Toledo	563.482	52.605	24.456	228.904	49.107	201.249	7.161
CASTILLA Y LEÓN	2.734.109	141.120	77.195	1.430.508	344.573	688.556	52.157
Ávila	346.772	12.600	9.805	157.374	69.318	95.050	2.625
Burgos	349.562	20.250	4.525	146.615	44.657	132.405	1.110
León	343.775	15.030	13.446	211.989	26.152	77.158	—
Palencia	221.567	14.175	3.834	122.798	27.416	51.975	1.369
Salamanca	599.730	16.515	11.619	338.272	90.148	139.826	3.350
Segovia	201.138	3.555	857	88.572	10.081	57.776	40.297
Soria	97.649	2.610	2.025	70.638	5.900	15.584	892
Valladolid	360.315	40.185	29.156	172.196	39.998	76.728	2.052
Zamora	213.601	16.200	1.928	122.054	30.903	42.054	462
CATALUÑA	2.394.480	177.615	509.073	753.518	231.755	640.805	81.714
Barcelona	1.444.552	139.410	354.692	457.401	91.502	369.851	31.696
Girona	295.225	7.335	89.251	86.751	36.348	68.708	6.832
Lleida	371.733	22.140	23.258	119.577	57.886	112.011	36.861
Tarragona	282.970	8.730	41.872	89.789	46.019	90.235	6.325
COMUNIDAD VALENCIANA	3.073.220	292.275	79.644	1.175.263	279.558	1.095.844	150.636
Alicante	584.200	90.945	6.060	268.152	52.221	150.773	16.049
Castellón	233.383	9.720	6.063	98.845	27.301	86.955	4.499
Valencia	2.255.637	191.610	67.521	808.266	200.036	858.116	130.088
EXTREMADURA	1.649.652	91.305	45.950	836.716	207.132	457.608	10.941
Badajoz	935.286	59.715	39.299	452.490	126.841	247.241	9.700
Cáceres	714.366	31.590	6.651	384.226	80.291	210.367	1.241
GALICIA	2.711.253	24.255	117.277	1.253.119	301.040	985.472	30.090
La Coruña	1.047.680	10.845	43.137	451.949	103.158	419.336	19.255
Lugo	479.776	3.960	24.984	241.994	68.318	136.604	3.916
Orense	367.782	3.465	14.641	207.960	37.435	102.191	2.090
Pontevedra	816.015	5.985	34.515	351.216	92.129	327.341	4.829
LA RIOJA	162.697	12.375	5.272	74.534	25.714	39.927	4.875
MADRID	1.327.221	79.695	134.779	717.319	89.849	261.590	43.989
MURCIA	1.110.625	130.140	87.790	326.624	92.593	448.838	24.640
NAVARRA	315.938	13.547	19.290	108.131	84.333	87.446	3.191
PAÍS VASCO	2.544.204	264.420	25.658	628.806	55.022	592.839	977.459
Álava	256.985	26.232	3.524	72.384	4.488	53.758	96.599
Guipúzcoa	779.144	59.096	8.259	220.606	15.379	220.952	254.852
Vizcaya	1.508.075	179.092	13.875	335.816	35.155	318.129	626.008
CEUTA Y MELILLA	111.841	3.870	5.115	47.643	14.914	37.742	2.557
Ceuta	51.048	2.835	5.060	21.845	6.116	15.192	—
Melilla	60.793	1.035	55	25.798	8.798	22.550	2.557



Ministerio de Educación y Cultura

Centro de Publicaciones