

ENSEÑANZAS PROFESIONALES

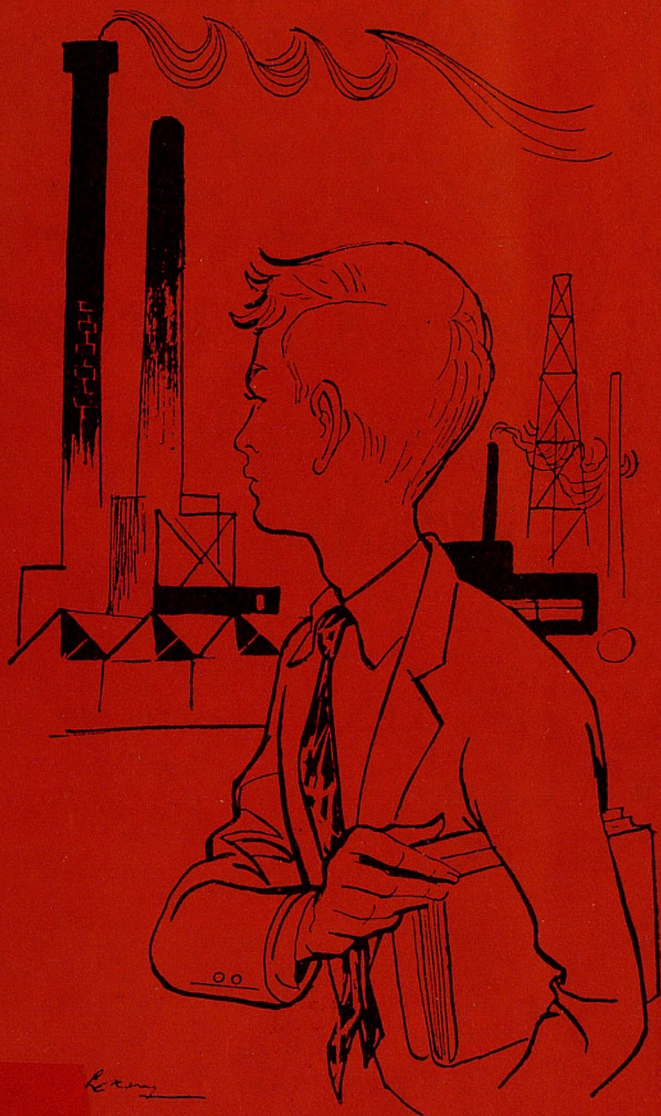

MINISTERIO DE EDUCACION NACIONAL

1963

4177



LAS
ENSEÑANZAS
PROFESIONALES
EN ESPAÑA

MINISTERIO DE EDUCACION NACIONAL

1963

R.162029

177

PARA todos aquellos que sienten la humana preocupación por el porvenir de los suyos, la Dirección General de Enseñanza Laboral ha editado este folleto. En él se señala el camino de los estudios profesionales, en su doble aspecto de Formación Profesional y Enseñanza Media y Profesional, como guía y norte de un futuro abierto a todas las esperanzas.

LAS ENSEÑANZAS PROFESIONALES EN ESPAÑA

I. LAS ENSEÑANZAS PROFESIONALES

Las enseñanzas profesionales —llamadas también laborales— son aquellas que tienen por finalidad la iniciación o preparación del alumno para el ejercicio de una determinada técnica profesional.

En España, este tipo de enseñanzas tiene una doble dirección: la Enseñanza Media y Profesional, de una parte, y la Formación Profesional Industrial, de otra. Ambas constituyen sendas facetas de la enseñanza media, y de ellas trata el presente folleto.

II. LA FORMACION PROFESIONAL INDUSTRIAL

La Formación Profesional Industrial tiene por objeto los estudios precisos para la formación in-

tegral de los profesionales cualificados en los oficios o especialidades de las diversas Ramas de la Industria.

Su finalidad, pues, es la Formación del Oficial y del Maestro industriales a través de unos planes de estudios que se desarrollan en dos grados: El grado de Aprendizaje, con tres cursos de escolaridad, y el de Maestría, con dos cursos más de escolaridad.

A) PLANES DE ESTUDIOS.—Los planes de estudios de las diversas Ramas comprenden principalmente enseñanzas de Matemáticas, Ciencias, Dibujo, Tecnología y prácticas de Taller o Laboratorio. Completan la formación del alumno enseñanzas de las disciplinas de Lenguas, Geografía e Historia, Seguridad en el Trabajo y Organización Industrial, Religión, Formación del Espíritu Nacional y Educación Física. En los planes del grado de Maestría se incluye también la enseñanza de lengua inglesa. En la actualidad, los estudios de Formación Profesional Industrial, reglados por el Ministerio, comprenden las siguientes ramas y especialidades:

GRADO DE APRENDIZAJE

RAMA DEL METAL:

Sección Mecánica: Ajustador, Tornero, Fresador.

Sección de Construcciones Metálicas: Forjador-cerrajero, Soldador-chapista, Calderero.

Sección de Fundición: Modelista, Fundidor.

RAMA MINERA:

Minero, Siderometalúrgico.

RAMA ELÉCTRICA:

Instalador-montador, Bobinador-montador.

RAMA ELECTRÓNICA:

Electrónico.

RAMA DE LA MADERA:

Ebanista-carpintero.

RAMA DE LA CONSTRUCCIÓN:

Oficial de la Construcción, Oficial de Obras Públicas.

RAMA QUÍMICA:

Químico de Laboratorio, Químico de la Industria.

RAMA TEXTIL:

Hilador, Tejedor.

RAMA DE AUTOMOVILISMO:

Mecánico del automóvil, Electricista del automóvil.

RAMA DE ARTES GRÁFICAS:

Sección de composición tipográfica: Composición manual, Composición mecánica (linotipista), Composición mecánica (monotipista).

Sección de fotomecánica: Fotograbador, Fotolitógrafo, Huecograbador, Fotógrafo.

Sección de impresión: Impresión tipográfica, Impresión planográfica, Impresión de grabado en hueco.

Especialidad de grabador.

Especialidad de encuadernador.

RAMA DE DELINEANTES:

Delineante industrial, Delineante de la Construcción.

RAMA DE PELUQUERÍA Y COSMÉTICA:

Peluquero.

GRADO DE MAESTRIA

RAMA DEL METAL (*Sección Mecánica, Sección de construcciones metálicas y Sección de Fundición*).

RAMA ELÉCTRICA.

RAMA DE LA MADERA.

RAMA QUÍMICA (tres Secciones).

RAMA TEXTIL.

RAMA DE LA CONSTRUCCIÓN.

RAMA DE AUTOMOVILISMO.

RAMA DE ARTES GRÁFICAS (*Sección de composición tipográfica, Sección de fotomecánica y Sección de impresión*).

RAMA DE DELINEANTES.

B) CARACTERÍSTICAS ACADÉMICAS.—Las características académicas más destacadas de este orden docente son las siguientes:

a) *Escolaridad obligatoria.*—El alumno ha de recibir las enseñanzas en el propio Centro; por tanto, *no es posible cursar «por libre» los estudios de Formación Profesional Industrial.*

b) *Clases de escolaridad.*—Los estudios de Formación Profesional Industrial pueden ser seguidos en dos distintos sistemas de escolaridad: escolaridad plena, o diurna, en la que el alumno asiste a las clases y prácticas durante la jornada escolar normal, mañana y tarde; y escolaridad mixta, o nocturna, en la que el alumno acude al Centro después de cumplida su jornada de trabajo, durante un total de dieciocho horas a la semana. Los efectos académicos en ambos regímenes de escolaridad son idénticos.

c) *Gratuidad de las enseñanzas.*—En los Centros oficiales de Formación Profesional Industrial las enseñanzas *son totalmente gratuitas.* El alumno sólo deberá abonar una tasa de reducido importe en concepto de matrícula y derechos de exámenes. Los Centros no oficiales están autorizados a cobrar honorarios por las enseñanzas.

d) *Ingreso y exámenes.*—Para poder ingresar en este orden docente se requiere haber cumplido la edad de catorce años o cumplirlos dentro del año natural en que se efectúe el ingreso, reunir las necesarias condiciones de aptitud física y aprobar el correspondiente examen. Quedarán exentos de este examen quienes estén en posesión del certificado de estudios de Iniciación Profesional o tengan aprobado el primer curso del Bachillerato Laboral o General.

A final de cada curso el alumno deberá someterse a examen de todas o cada una de las asignaturas que lo componen. Además, al concluir el grado de Aprendizaje tendrá que realizar un examen de Reválida; una vez aprobado éste, se le expedirá el título de Oficial industrial en la especialidad respectiva, con plenitud de efectos académicos.

Aprobado el examen de reválida del grado de Aprendizaje, podrá matricularse en el de Maestría, y, al finalizar los dos cursos de que éste consta, tendrá que superar, igualmente, una prueba de reválida para poder obtener el título de Maestro industrial en la rama correspondiente.

C) EL PROBLEMA DE LAS «SALIDAS».—Siempre ha sido preocupación de los alumnos y de los padres

de éstos el saber «qué salidas» tienen los estudios que aquéllos cursan. Pues bien, tanto el título de Oficial como el de Maestro habilitan para el acceso al trabajo, en calidad de tales, en las diversas empresas industriales, en óptimas condiciones, debido a la integral y perfecta formación y preparación adquiridas.

Además, y en virtud del sistema de convalidaciones de que luego se hablará, los que han cursado estudios de esta clase pueden pasar, con suma facilidad, a los del Bachillerato Laboral y General y, a través de éstos, a los de las Escuelas especiales, medias y superiores, y a los universitarios.

Finalmente, el título de Oficial industrial habilita expresamente para pasar directamente al curso de Iniciación en la Escuela de Peritos Industriales, sin tener que cursar el Selectivo.

D) LOS CENTROS.—Los estudios de Formación Profesional Industrial pueden cursarse en cualquiera de los Centros Oficiales o no Oficiales (reconocidos y autorizados) que figuran en relación aparte al final del presente folleto.

Conviene tener en cuenta las características especiales de estos Centros, pues si bien las enseñanzas que en ellos se imparten tienen la misma validez académica, varían las circunstancias por lo que respecta al abono de honorarios y formas de ingreso. Así, cabe distinguir los siguientes grupos de Centros:

a) *Centros oficiales.*—La enseñanza, como ya se ha indicado, es totalmente gratuita, y para ingresar en estos Centros basta con formalizar la oportuna matrícula y cumplir los requisitos señalados por lo que respecta al ingreso, caso de solicitar la inscripción para el primer curso.

b) *Centros de la Iglesia u Ordenes religiosas.*—Los hay también que son igualmente gratuitos por lo que se refiere a la enseñanza. En otros, por el contrario, es preciso satisfacer una cantidad mensual en concepto de honorarios, cuya cuantía varía en cada caso. Estos Centros tienen sus particulares normas de admisión, por lo que se recomienda obtener la información debida en el Centro correspondiente. Algunos de éstos poseen internado o tienen establecido un régimen de media pensión, con honorarios especiales en cada uno de ellos.

c) *Centros sindicales.*—En estos Centros la enseñanza es también gratuita. La Organización Sindical convoca todos los años un concurso general de becas para todos los Centros que posee. El im-

porte de la beca —que en estos Centros no supone en ningún caso percepción de cantidad alguna por parte del becario— se aplica totalmente al sostenimiento del Centro a que está adscrita. Su importe varía, según se trate de internado, media pensión, régimen de jornada completa o sólo nocturna.

Las solicitudes para la obtención de estas becas han de presentarse, ante el Patronato que rige el Centro, a través de la entidad sindical en que esté enclavado, por el padre del alumno o su más directo familiar, del 1 al 15 de septiembre, si se trata de alumno de nuevo ingreso y cumple las condiciones exigidas en el reglamento de régimen interno del Centro. Cuando se trate de prórroga de beca, ésta podrá convalidarse, previo informe favorable del Director del Centro.

En estos Centros Sindicales existe el llamado «subsidio de Aprendizaje», estímulo en metálico para los alumnos que cursen este Grado, hayan cumplido los catorce años de edad y reciban las enseñanzas en régimen de jornada completa de mañana y tarde.

Para más detalles sobre estos Centros, los interesados deberán dirigirse a las Oficinas de la Obra Sindical «Formación Profesional», Paseo del Prado, 18, Casa Sindical (Madrid).

d) *Centros dependientes de la iniciativa privada.*—La mayor parte de estos Centros están sostenidos por empresas industriales y tienen por finalidad la formación profesional de sus propios operarios. Sin embargo, existen casos en que también pueden tener acceso a estos Centros escolares ajenos a la empresa de que dependen, por lo que se recomienda información complementaria en los respectivos Centros.

III. LA ENSEÑANZA MEDIA Y PROFESIONAL

La Enseñanza Media y Profesional tiene por objeto los estudios del llamado Bachillerato Laboral, cuya finalidad, aparte de proporcionar una cultura y dar una formación general de grado medio —extendiendo estas enseñanzas a zonas y grupos sociales que antes carecían de ella—, inicia, además, a los escolares en los principios de una determinada técnica profesional.

A diferencia del Bachillerato clásico —camino o medio de acceso a los estudios universitarios y superiores—, el Bachillerato laboral, además de servir de puente o camino para alcanzar iguales metas,

por medio de un lógico sistema de convalidaciones, constituye un fin por sí mismo al proporcionar unas enseñanzas técnicas que abren a los escolares que lo cursan las puertas hacia toda una serie de actividades profesionales de grado medio.

A) PLANES DE ESTUDIOS.—Este Bachillerato Laboral, objeto de la Enseñanza Media y Profesional, tiene cuatro diferentes modalidades:

Bachillerato Laboral de modalidad agrícola-ganadera.

Bachillerato Laboral de modalidad industrial-minera.

Bachillerato Laboral de modalidad marítimo-pesquera.

Bachillerato Laboral de modalidad administrativa. (Sólo para alumnado femenino.)

Estas modalidades de Bachillerato están en relación con las características geográficas y humanas de la comarca en que está enclavado el Instituto que imparte sus enseñanzas.

El Bachillerato Laboral, en cualquiera de sus modalidades, consta de dos grados: El Bachillerato Laboral Elemental y el Superior. El primero se divide en cinco cursos, en los que se desarrollan, en régimen de escolaridad plena, enseñanzas cíclicas de Matemáticas, Lenguas vivas, Geografía e Historia, Ciencias de la Naturaleza, más el Ciclo Especial agrícola-ganadero, industrial-minero, marítimo-pesquero o administrativo, según la modalidad del Instituto. Al lado de estas enseñanzas se da una preferente importancia al estudio del Dibujo, las Tecnologías y a las enseñanzas prácticas del Taller, Campos de prácticas agrícolas, etc. Completan el cuadro de sus enseñanzas la Religión, la Formación del Espíritu Nacional y la Educación Física.

Los Bachilleratos Laborales Elementales de cualquier modalidad que se hallen en posesión del correspondiente título podrán acceder a los estudios de cualquier especialidad del Bachillerato Laboral Superior, aun cuando sea de modalidad distinta a la correspondiente a sus estudios de Bachillerato Laboral Elemental.

El Bachillerato Superior, que consta de dos cursos, comprende, además, enseñanzas especiales de distintas técnicas profesionales. En la actualidad, están regladas las siguientes especialidades:

Mecánico Agrícola.

Cultivos ecuatoriales y tropicales.

Técnicos en plagas del campo.

Enología.

Industrias Lácteas.
Conservas vegetales.
Fruticultura.
Horticultura y floricultura.
Cultivos de secano.
Mecánica y electricidad del automóvil.
Máquinas-herramientas.
Electrónica.
Conserveros frigoristas.
Técnicos en cultivos y aprovechamientos del mar.
Avicultura.
Elayotecnia.
Secretariado.

En algunos Institutos Laborales se desarrollan los llamados Cursos de Adaptación, que tienen por finalidad transformar Bachilleres Generales Elementales en Bachilleres Laborales Elementales de la modalidad respectiva.

B) CARACTERÍSTICAS ACADÉMICAS.—Las características académicas más destacadas de este Bachillerato Laboral son las siguientes:

a) *Escolaridad obligatoria*.—El alumno ha de cursar los estudios en los propios Institutos Laborales o Centros autorizados para ello. No siendo posible, por tanto, los llamados alumnos libres.

b) *Gratuidad de la enseñanza*.—La enseñanza en los Centros oficiales es totalmente gratuita. El alumno sólo habrá de satisfacer unas tasas mínimas en concepto de derechos de inscripción y de examen. En algunos Centros no oficiales, los dependientes de la Jerarquía eclesiástica y de la iniciativa privada, suelen exigir el pago de una determinada cantidad mensual en concepto de honorarios por enseñanza, por lo que se recomienda, en cada caso concreto, informarse directamente en el propio Centro elegido.

c) *Ingreso y exámenes*.—La edad mínima para el ingreso en el Bachillerato Laboral es la de diez años cumplidos o cumplirlos dentro del año natural en que se realicen las pruebas. Existen dos convocatorias de examen de ingreso: primera quincena de junio, y primera quincena de septiembre.

Al finalizar cada curso, el alumno sufrirá un examen, no pudiéndose presentar a examen de cualquier asignatura sin haber tenido aprobadas las correspondientes de los cursos anteriores. Aprobadas todas las disciplinas del Bachillerato Laboral, el

alumno será sometido a un examen final o de grado, y una vez superado le será conferido el título de Bachiller Laboral, Elemental o Superior, según los casos, de la correspondiente modalidad cursada.

C) LAS SALIDAS DEL BACHILLERATO LABORAL.—El título de Bachiller Laboral, en cualquiera de sus modalidades, habilita para el acceso a los estudios universitarios y Escuelas Superiores, a través del sistema de convalidaciones que se expone en el apartado V. Igualmente permite, mediante las pertinentes convalidaciones, el paso a las enseñanzas de Formación Profesional Industrial.

Pero además, el título de Bachiller Laboral Elemental, por sí solo, habilita para el ingreso en los siguientes Centros docentes:

Escuelas del Magisterio.

Escuela de Náutica y Máquinas.

Escuelas de Comercio.

Escuelas Técnicas de Grado Medio (Peritos industriales, agrícolas, montes, etc.).

El Bachillerato Laboral Superior permite, además, el acceso al curso selectivo de las Escuelas Técnicas de grado superior y Facultades de Ciencias y Farmacia, así como al primer curso de las Facultades de Medicina y Veterinaria, superando una prueba de madurez de contenido análogo a la del curso Preuniversitario (1).

Los Bachilleres Laborales Superiores que deseen seguir estudios de las Facultades de Filosofía y Letras, Derecho y Ciencias Políticas, Económicas y Comerciales, podrán también hacerlo siguiendo previamente el curso Preuniversitario de Letras y aprobando el correspondiente examen.

D) LOS CENTROS DE ENSEÑANZA MEDIA Y PROFESIONAL.—Estos Centros, más conocidos con el nombre de Institutos Laborales, pueden ser de una de las cuatro modalidades del Bachillerato cuyas enseñanzas imparten.

Desde otro punto de vista, por razón de las entidades que los crea y sostiene, los Institutos Laborales pueden ser oficiales, si los crea y sostiene el Estado, a través del Ministerio de Educación Nacional; dependientes de la Jerarquía Eclesiástica, si están a cargo de la Iglesia o Institutos religiosos; del Movimiento, o de iniciativa privada.

(1) La regulación de esta prueba está contenida en la Orden Ministerial de 24 de abril de 1963 ("B. O. del E." de 9 de mayo).

Actualmente existen en España numerosos Institutos Laborales o Centros donde se imparten enseñanzas del Bachillerato Laboral en alguna de sus modalidades. Agrupados, por orden alfabético de provincias, son los que se relacionan al final del presente folleto.

Algunos Institutos Laborales oficiales cuentan con la correspondiente sección femenina, en la que se cursa la misma modalidad de Bachillerato que la atribuida al propio Centro del que estas secciones femeninas son filiales.

Otros Institutos poseen internado propio o cantina-comedor, en beneficio exclusivo de los alumnos que cursan estudios en los mismos.

IV. UNIVERSIDADES LABORALES

Las Universidades Laborales son Instituciones docentes que tienen por misión capacitar, profesional y técnicamente, a los trabajadores españoles, elevando su formación cultural y humana. Están a cargo del Servicio de Universidades Laborales que actúa bajo la inmediata dependencia del Director General de Promoción Social del Ministerio de Trabajo.

En estos Centros docentes se imparten las enseñanzas correspondientes a los dos grados de Formación Profesional Industrial (Aprendizaje y Maestría), a las del Bachillerato Laboral, Elemental y Superior (en sus modalidades agrícola-ganadera e industrial-minera), y al curso de adaptación de Bachilleres Generales elementales en Bachilleres Laborales elementales. También se imparten en estos Centros enseñanzas correspondientes a los Peritajes industrial y agrícola.

En la actualidad, las Universidades Laborales son cinco: Córdoba, Gijón, Sevilla, Tarragona y Zamora, cuyo detalle de estudios queda indicado en sus lugares respectivos. En todas ellas existe internado, por lo que es posible cursar los estudios en régimen interno, medio pensionista y externo.

Para el ingreso en las Universidades Laborales se sigue el sistema de becas seleccionadas a través de un examen. La Dirección General de Promoción Social convoca anualmente un número determinado de becas de las tres modalidades, de alumnos internos, medio pensionistas y externos.

Estas becas —que no suponen entrega de dinero al alumno becario— han de obtenerse necesariamente a través de las Mutualidades Laborales, Ins-

tituciones de Previsión social obligatoria a las que el alumno o su padre esté afiliado, y Entidades o Empresas que se comprometan a satisfacer el importe señalado a la beca. Existe también la posibilidad de escolares de libre admisión, previo pago de los derechos correspondientes.

Los solicitudes de plaza han de presentarse en la Delegación Provincial de Mutualidades, en la Mutualidad respectiva o en el servicio de Universidades Laborales del Ministerio de Trabajo dentro de los plazos señalados en la convocatoria. En todo caso, los futuros becarios han de superar unas pruebas o examen de selección, y las becas se distribuirán precisamente entre los declarados aptos. (Para más detalles deberán los interesados dirigirse a su propia Mutualidad, o al Servicio de Universidades Laborales, Ministerio de Trabajo, planta 8.^a, Nuevos Ministerios. Madrid).

V. CONVALIDACION DE ESTUDIOS

Debe tenerse en cuenta que tanto los alumnos de Formación Profesional Industrial como los de Bachillerato Laboral, en cualquiera de sus modalidades, pueden convalidar estudios entre sí y con los del Bachillerato General.

A su vez, los escolares del Bachillerato General pueden convalidar sus estudios por los de Formación Profesional Industrial y Bachillerato Laboral, con lo que se establece una recíproca comunicación entre estos tres órdenes docentes de Enseñanza Media.

En la actualidad las tablas de convalidaciones entre estos estudios son las siguientes:

1. *Formación Profesional Industrial por Bachillerato Laboral Elemental.*

Ingreso de Iniciación Profesional por ingreso de Bachillerato.

Primero de Iniciación Profesional por primero de Bachillerato.

Segundo de Iniciación Profesional por segundo de Bachillerato (excepto Ciclo Especial).

Primero de Aprendizaje por tercero de Bachillerato (excepto Ciclo Especial primero y segundo y el idioma moderno).

Segundo de Aprendizaje por cuarto de Bachillerato (excepto Ciclo Especial primero, segundo y tercero e idioma moderno primero y segundo).

Tercero de Aprendizaje por quinto de Bachillerato (excepto Ciclo Especial primero, segundo, ter-

cero y cuarto e idioma moderno primero, segundo y tercero).

Los Oficiales Industriales con título mediante la aprobación de cursos de Transformación, podrán efectuar la prueba final del Bachillerato Laboral.

2. *Bachillerato Laboral Elemental por Formación Profesional Industrial.*

Ingreso de Bachillerato por ingreso de Iniciación Profesional.

Primero de Bachillerato por primero de Iniciación Profesional.

Segundo de Bachillerato por segundo de Iniciación Profesional.

Tercero de Bachillerato por primero de Aprendizaje (excepto Tecnología y Prácticas de Taller o Laboratorio).

Cuarto de Bachillerato por segundo de Aprendizaje (excepto Dibujo, Tecnología y Prácticas de Taller o Laboratorio).

Quinto de Bachillerato por tercero de Aprendizaje (excepto Tecnología segundo y tercero, Talleres segundo y tercero y Ciencias tercero).

Los Bachilleres Laborales con título pueden efectuar la Reválida de Oficial una vez aprobadas las asignaturas no convalidadas.

3. *Formación Profesional Industrial por Bachillerato general Elemental.*

Ingreso de Iniciación por ingreso de Bachillerato.

Primero de Iniciación Profesional por primero de Bachillerato.

Segundo de Iniciación Profesional por segundo de Bachillerato (excepto idioma moderno).

Primero de Aprendizaje por tercero de Bachillerato (excepto Latín e idioma moderno segundo y tercero).

Segundo de Aprendizaje por cuarto de Bachillerato (excepto Latín del tercero y cuarto curso e idioma moderno de segundo y tercero).

Los Oficiales Industriales con título y que aprueben los cursos de idioma moderno, grado elemental, podrán pasar directamente a los cursos de Bachillerato Superior sin previo expediente de convalidación y sin necesidad de obtener el título de Bachiller elemental, pero con sujeción a lo dispuesto sobre la enseñanza del Latín.

Los que deseen obtener el título de Bachiller Elemental pueden someterse al examen de Grado, previa la aprobación del idioma moderno.

4. *Bachillerato General Elemental por Formación Profesional Industrial.*

Ingreso de Bachillerato por Ingreso de Iniciación Profesional.

Primero de Bachillerato por primero de Iniciación Profesional.

Segundo de Bachillerato por segundo de Iniciación Profesional.

Tercero de Bachillerato por primero de Aprendizaje (excepto la Tecnología y Prácticas de Taller o Laboratorio).

Cuarto de Bachillerato por segundo de Aprendizaje (excepto Tecnología primero y segundo cursos, Taller o Laboratorio primero y segundo, y Dibujo segundo).

Los Bachilleres generales con título, mediante aprobación de un curso de Transformación, podrán efectuar el examen de Reválida de Oficial.

5. *Bachillerato Laboral Elemental por Bachillerato General Elemental.*

Primero de Bachillerato Laboral Elemental por primero de Bachillerato General Elemental.

Segundo de Bachillerato Laboral Elemental por segundo de Bachillerato General Elemental.

Tercero de Bachillerato Laboral Elemental por tercero de Bachillerato General Elemental.

Cuarto de Bachillerato Laboral Elemental por cuarto de Bachillerato General Elemental (Preuniversitario Plan Especial 1957 o Plan General 1957 excepto Latín primero y segundo).

Los alumnos con título de Bachiller Laboral Elemental pueden pasar directamente al Bachillerato General Superior, sin previo expediente ni examen de Grado, pero con sujeción a lo dispuesto sobre la enseñanza del Latín.

6. *Bachillerato General Elemental por Bachillerato Laboral Elemental.*

Ingreso de Bachillerato General por Ingreso de Bachillerato Laboral.

Primero de Bachillerato General por primero de Bachillerato Laboral.

Segundo de Bachillerato General por segundo de Bachillerato Laboral (excepto Ciclo Especial primero, Tecnología, Taller y Dibujo segundo).

Tercero de Bachillerato General por tercero de Bachillerato Laboral (excepto Ciclo Especial primero y segundo cursos, Tecnología, Taller y Dibujo segundo y tercer cursos).

Cuarto de Bachillerato General por cuarto de Bachillerato Laboral (excepto Ciclo Especial primero, segundo y tercer cursos, Tecnología, Taller y Dibujo segundo, tercero y cuarto cursos).

Finalmente, debe señalarse la posibilidad que tienen los estudiantes procedentes de Seminarios o de otros Centros de la Iglesia destinados exclusivamente a la Formación del Clero Secular o Regular, así como los de Centros de Formación de Ordenes, Congregaciones o Institutos de la Iglesia, de convalidar sus estudios por los del Bachillerato General y, a través de esta primera convalidación, poder tener acceso a los de Formación Profesional Industrial o Bachillerato Laboral.

Los beneficios de las anteriores convalidaciones se conceden a título individual por el Director General de Enseñanza Laboral cuando se trate de convalidar estudios de Bachillerato General por Bachillerato Laboral y Formación Profesional Industrial, así como las convalidaciones entre Formación Profesional Industrial y Bachillerato Laboral y viceversa; y a la Dirección General de Enseñanza Media cuando se trate de convalidar estudios de Bachillerato Laboral y Formación Profesional Industrial por los de Bachillerato General.

La solicitud de los interesados en la convalidación, acompañada de los documentos o certificaciones académicas que acrediten el haber aprobado los cursos cuyas asignaturas se pretenden convalidar, se presentará al Director del Centro en el que el alumno desee continuar sus estudios; con el informe de dicho Director, la petición de convalidación pasará a la Dirección General correspondiente que ha de concederla.

VI. FORMACION PROFESIONAL ACELERADA

La Formación Profesional Acelerada puede ser considerada como una modalidad de la Formación Profesional Industrial, a manera de recurso de urgencia, que tiene por objeto capacitar mano de obra no cualificada, o recalificarla y readaptarla, dándole la aptitud especializada para un determinado oficio en un corto espacio de tiempo que, por regla general, es de 25 semanas.

En la actualidad los oficios objeto de la Formación Profesional Acelerada son los 25 siguientes: Torno, Fresa, Maquinaria agrícola, Ajuste mecánico, Electromecánica, Mecánica del automóvil, Ins-

taladores electricistas, Soldadura oxiacetilénica, Soldadura eléctrica, Forja, Chapistería, Cerrajería, Fontanería, Calefacción central, Carpintería-ebanistería, Albañilería, Encofrador ferrallista, Pintura, Solado, Electricidad del automóvil, Cronometraje, Motoristas agrícolas, Secretariado femenino, Costura, Montadores electricistas. Inmediatamente se extenderá a: Plásticos, Electrónica y Matricería.

Para llevar a cabo esta labor, la Organización Sindical cuenta en la actualidad con los siguientes Centros: En Madrid dos, uno para varones y otro para mujeres; en Barcelona dos, uno para varones y otro para mujeres; en Jaén, La Coruña y La Línea de la Concepción uno en cada población, para varones. En próximo servicio se pondrán los siguientes Centros: Un tercero en Madrid, en Córdoba, Vigo, Zaragoza y Badajoz, para varones. Con independencia de esta actividad llevada a cabo en sus propios Centros, la Organización de la F. P. A. destaca a las empresas, por convenio con las mismas, un cuadro de profesores (Monitores) para impartir la enseñanza en el propio Centro de trabajo.

Las plazas para cursar estudios en los Centros de la Organización Sindical son limitadas, destinadas a trabajadores en general. Las empresas pueden convenir el envío de grupos de trabajadores a su servicio, para formarles en alguno de los oficios indicados en condiciones convenidas.

Los alumnos ingresan cumplidas ciertas condiciones: Estar comprendidos entre las edades de 21 y 40 años, saber leer y escribir y conocer las cuatro reglas de la Aritmética, no padecer enfermedad infecto-contagiosa ni defecto físico que les impida realizar los trabajos propios del respectivo oficio y los varones haber cumplido el servicio militar o estar exentos del mismo.

El régimen de trabajo es de 8 horas diarias y se satisface a los alumnos un jornal escolar diario de 40 pesetas a los solteros y 50 a los casados, abonándose en todo caso el importe de los Seguros Sociales obligatorios y facilitándoles gratuitamente la comida del mediodía y el vestuario de trabajo.

Toda la enseñanza se lleva a cabo con metodología apropiada, que tiende a lograr la capacitación óptima en el oficio en el menor tiempo posible. El alumno que ha terminado con aprovechamiento el curso queda en condiciones de incorporarse a la actividad laboral cualificadamente, después de un amplio conocimiento práctico y técnico de su nuevo oficio, que le proporcionan mayores posibilidades de empleo y mejor remunerado.

Estos estudios no tienen validez académica para enseñanza media, sirviendo sólo a efectos laborales y de las Juntas de Calificación.

Más detalles e información pueden lograrse en los Delegaciones de Sindicatos y en la Oficina Sindical de Formación Profesional Acelerada, sita en el Paseo del Prado, 18-20, planta 7.^a, Casa Sindical, Madrid, o en los distintos Centros de Enseñanza de Formación Profesional Acelerada.

VII. FORMACION INTENSIVA PROFESIONAL

Como una modalidad de la Formación Profesional Industrial, se ha establecido recientemente la llamada Formación Intensiva Profesional, que tiene por finalidad el cualificar al peonaje o a transformar los operarios de un oficio a otro en aquellos casos en que las necesidades de la economía nacional dispongan dicha transformación.

Estas finalidades se llevan a cabo por medio de cursos de duración breve (dos o tres meses) organizados por los Centros de Formación Profesional Industrial que lo soliciten y estén autorizados para ello.

La forma de participación en estos cursos es la de becas concedidas a los asistentes a los mismos, con cargo al Fondo Nacional de Protección al Trabajo y cuyo importe está integrado por el coste total de los cursos organizados dividido por el número de becarios asistentes a los mismos, sin que en ningún caso el importe de la beca pueda exceder de treinta mil pesetas.

Estos cursos de Formación Intensiva Profesional se anuncian en cada caso, con la debida antelación y la máxima publicidad, por los Centros que los organizan.

El Ministerio de Trabajo, a través de la Dirección General de Promoción Social, es el encargado de impulsar la realización de estos cursos determinando los tipos de enseñanzas que han de ser objeto de cada uno de ellos en consideración a los oficios o actividades en los que exista previsible demanda de trabajo, a fin de conseguir por medio de esta Formación Intensiva Profesional una equivalencia entre la oferta de mano de obra calificada procedente de estos cursos y la citada demanda.

VIII. BECAS

Los padres o encargados de los alumnos deben saber que, la notable capacidad o aprovechamiento en los estudios y la escasez de medios económicos familiares, son las dos condiciones precisas para poder obtener una beca en metálico que cubra los gastos originados por aquellos estudios.

Todos los años el Patronato de Igualdad de Oportunidades (P. I. O.) convoca, a través de la Comisaría de Protección Escolar del Ministerio de Educación Nacional, varios miles de becas para los niños y jóvenes que pretenden iniciar o continuar los estudios regulares en Centros de Formación Profesional o en Institutos Laborales.

Las becas se anuncian en el último trimestre del curso escolar y las convocatorias se publican en el «Boletín Oficial del Estado».

La cuantía de cada beca es variable y está siempre en relación con la necesidad económica del candidato.

Los aspirantes al disfrute de becas, cuando proceden de la escuela primaria y no tienen cursado ningún estudio de enseñanza media, deben demostrar su aptitud intelectual mediante la realización de las oportunas pruebas equivalentes al ingreso.

Cuando los aspirantes han cursado estudios de grado medio deben acreditar, mediante la correspondiente certificación del Centro docente, su aprovechamiento en los cursos escolares anteriores.

Los impresos para solicitar las becas pueden recogerse en los Servicios de Protección Escolar que existen en cada provincia.

Es necesario rellenar tales impresos con absoluta veracidad, ya que de ello depende, en gran medida, la posible concesión de la beca.

Las instancias deben presentarse en el Centro docente en el que se van a cursar los estudios para los que se solicita la beca. Posteriormente, y una vez que dicho Centro ha informado la petición, la instancia se remite a la Delegación Provincial de Protección Escolar, dentro de los plazos que cada año establecen las convocatorias.

Las concesiones se realizan por Jurados de selección, en el que participan profesores de los Centros docentes, representantes de los escolares y de los padres de familia. Los méritos escolares y la valoración de la necesidad económica se estiman con criterios objetivos, atendiendo a la documentación justificativa que ha presentado cada solicitante. En todo caso, pueden alegarse en la petición las circunstancias personales de carácter especial que pue-

dan contribuir a un mejor juicio de la Comisión de Selección.

Puede completarse la información dirigiéndose a las respectivas Delegaciones Provinciales de Protección Escolar o a las Comisariás de distrito universitario, cuyas direcciones se relacionan a continuación:

DELEGACIONES PROVINCIALES

- ALAVA.—Instituto de Enseñanza Media. Becerro Bengoa, 1.
ALBACETE.—Onésimo Redondo, 9.
ALICANTE.—Instituto de Enseñanza Media. Castillo de «San Fernando».
ALMERIA.—Paseo Generalísimo, 15.
AVILA.—San Segundo, 15.
BADAJOZ.—Doctor Lobato, 10.
BALEARES.—Tous Ferrer, 54 (Palma de Mallorca).
BARCELONA.—Junqueras, 2.
BURGOS.—Casa del Cordón.
CACERES.—Avda. Virgen de la Montaña, 14.
CADIZ.—Instituto Femenino de Enseñanza Media. San Francisco, 23.
CASTELLON DE LA PLANA.—Echegaray, 2.
CEUTA.—Marqués de Santa Cruz, 6.
CIUDAD REAL.—Instituto de Enseñanza Media. Caballeros, 10.
CORDOBA.—Cruz Conde, 20.
CORUÑA (LA).—Instituto de Enseñanza Media masculino. Plaza del Instituto, 1.
CUENCA.—Avda. República Argentina, 9.
FERNANDO POO.—Gobierno General (Santa Isabel).
GERONA.—Eiximenis, 19.
GRANADA.—Puerta Real, 1.
GUADALAJARA.—Exposición, 3.
GUIPUZCOA.—Instituto de Enseñanza Media. Pío XII, s/n. (San Sebastián).
HUELVA.—Gravina, 3.
HUESCA.—Cerderera, 4.
IFNI.—Gobierno General (Sidi Ifni).
JAEN.—Paseo del Generalísimo, 20.
LAS PALMAS DE GRAN CANARIA.—Triana, 140.
LEON.—Villa de Benavente, 10.
LERIDA.—Avda. Boldel, 15.
LOGROÑO.—Escuela Peritos Industriales. General Franco, 9.
LUGO.—Avda. Ramón Ferreiro, s/n. (Edificio Escuelas Magisterio).

- MADRID.—San Bernardo, 49.
MALAGA.—Avda. del Generalísimo, 4.
MELILLA.—Bartomeu, 1.
MURCIA.—Instituto de Enseñanza Media masculino. Eulogio Soriano, 2.
NAVARRA.—San Fermín, 51 (Pamplona). (Edificio Institutos de Navarra.)
ORENSE.—José Antonio, 10.
OVIEDO.—Argüelles, 19.
PALENCIA.—Don Sancho, 10.
PONTEVEDRA.—Avda. Montero Ríos, s/n.
RIO MUNI.—Gobierno General (Bata).
SAHARA ESPAÑOL.—Gobierno General (El Aaium).
SALAMANCA.—Avda. Mirat, 61.
SANTANDER.—Instituto de Enseñanza Media. Santa Clara.
SEGOVIA.—Plaza de los Espejos, 5.
SEVILLA.—Laraña, 3.
SORIA.—Plaza Bernardo Robles, 11.
TARRAGONA.—San Agustín, 19.
TENERIFE.—18 de Julio, 12.
TERUEL.—Instituto de Enseñanza Media. Camino Viejo Estación.
TOLEDO.—Núñez de Arce, 11.
VALENCIA.—Instituto de Enseñanza Media femenino. Almirante Cadarso, 24.
VALLADOLID.—Avda. del Generalísimo Franco, 4.
VIZCAYA.—Ibáñez de Bilbao, 22 (Bilbao).
ZAMORA.—Héroes de Toledo, 56.
ZARAGOZA.—Padre Claret, 6.
LISBOA.—Instituto de España. Rúa Actor Taso, 26.
PARIS.—Liceo Español. 11 Avenue Marceau. París XVI.
TANGER.—Instituto Politécnico Español.

COMISARIAS DE DISTRITO

- BARCELONA.—Universidad de Barcelona.
GRANADA.—Universidad de Granada (Seminario Hinojosa).
LA LAGUNA.—Universidad de La Laguna.
MADRID.—Pabellón de Gobierno de la Ciudad Universitaria.
MURCIA.—Universidad de Murcia.
OVIEDO.—San Francisco (Recoletas).
PAMPLONA.—Estudio General de Navarra.
SALAMANCA.—Patio de las Escuelas, 1.
SANTIAGO.—Oficina de la Universidad.
SEVILLA.—Universidad. Laraña, 3.

- VALENCIA.—Rectorado. Nave, 2.
VALLADOLID.—Universidad. Plaza de Santa Cruz,
número 9.
ZARAGOZA.—Rectorado Universidad. Ciudad Uni-
versitaria.

IX. COLEGIOS MENORES

Los Colegios Menores sons instituciones residen-
ciales destinadas a completar, en régimen de inter-
nado, la labor educativa y de formación humana
que corresponde a los Centros docentes de Ense-
ñanza de Grado Medio.

Así, pues, en los Colegios Menores, los alumnos
de los Centros de Formación Profesional Industrial
e Institutos Laborales que carezcan de familiares
en el lugar donde está enclavado el Centro donde
cursen sus estudios, pueden acogerse a este régimen
de internado.

En estos Centros, además del alojamiento y pen-
sión de los colegiales, se proporciona a éstos los
medios adecuados para una más sólida formación
religiosa y ciudadana, se les ayuda en el repaso y
preparación de los estudios que cursen y se les en-
cauza su vocación artística y deportiva.

Recientemente se han dictado disposiciones que
tienden a fomentar la creación de estos Centros, que
pueden ser fundados directamente por el Ministerio
de Educación Nacional o por iniciativa de los pro-
pios Centros oficiales de Enseñanza de Grado Me-
dio, por organismos de la Iglesia, del Movimiento,
corporaciones públicas o privadas y por particula-
res, por lo que es de esperar que en fecha breve
se multipliquen los Colegios Menores por todo el
ámbito nacional.

Estos Colegios pueden reservarse a estudiantes de
un solo Centro docente o acoger alumnos de diver-
sos Centros y modalidades de enseñanzas medias.

En la actualidad los Colegios Menores existentes
en España para alumnos de enseñanza profesional,
dependientes todos de la Delegación Nacional de
Juventudes, son los siguientes:

- ALSASUA.—Colegio Menor «Santo Cristo de Ota-
dia».
ARCHIDONA.—Colegio Menor «Barahona de
Soto».
BENICARLO.—Colegio Menor «Santo Cristo del
Mar».

COCA.—Colegio Menor «Luis Moscardó».
CUENCA.—Colegio Menor «Alonso de Ojeda».
MADRID.—Colegio Menor de «Juventudes».
TERUEL.—Colegio Menor «General Pizarro».
VALLS.—Colegio Menor de «Juventudes».
ZARAGOZA.—Colegio Menor de «Juventudes».

En estos Centros, de número de plazas limitadas, además del régimen de internado existe régimen de media pensión, cuyas cuotas varían, como es natural, y sus cuantías oscilan, por lo que se refiere a los internos, entre las 1.125 y 1.750 mensuales.

Para más detalles se recomienda dirigirse a la Delegación Nacional de Juventudes, Servicio de Colegios y Residencias, calle de Ortega y Gasset, 71, Madrid-6, o a las respectivas Delegaciones Provinciales de Juventudes o a los mismos Colegios Menores.

Además de los Colegios Menores, existen en algunas localidades residencias o internados donde el alumno, en régimen análogo al que rige en aquéllos, puede seguir estudios en los Centros de Formación Profesional Industrial o en los Institutos Laborales.

Por otra parte, determinados Centros cuentan con sus propios internados o cantina-comedores.



ZARAGOZA.—Colegio Menor de Jóvenes.
 VALLA.—Colegio Menor de Jóvenes.
 TERUEL.—Colegio Menor de Jóvenes.
 MADRID.—Colegio Menor de Jóvenes.
 CUENCA.—Colegio Menor de Jóvenes.
 COCA.—Colegio Menor de Jóvenes.

En estos Centros, de número de plazas limitadas, además del régimen de internado existe régimen de media pensión, cuyas cuotas varían, como es natural, y sus cuantías oscilan, por lo que se refieren a los internos, entre las 1.125 y 1.250 mensuales. Para más detalles se recomienda dirigirse a las Delegación Nacional de Jóvenes, Servicio de Colegios y Residencias, calle de Ortega y Gasset, 174, Madrid, o a las respectivas Delegaciones Provinciales de Jóvenes o a los propios Colegios. No pocas veces, así en algunos centros, como en algunos de los Colegios Menores, existen en algunas localidades residencias o internados donde el alumno, en régimen análogo al que rige en alguno de los que se estudian en los Centros de Formación Profesional Industrial o en los Institutos Laborales.

Por otra parte, determinados Centros cuentan con sus propios internados o cantinas-comedores.

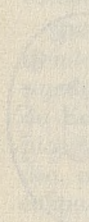

En algunos de los Centros de Formación Profesional Industrial o en los Institutos Laborales, así como en algunos de los Colegios Menores, existen en algunas localidades residencias o internados donde el alumno, en régimen análogo al que rige en alguno de los que se estudian en los Centros de Formación Profesional Industrial o en los Institutos Laborales.

ALABAMA.—Colegio Menor de Jóvenes.
 ALABAMA.—Colegio Menor de Jóvenes.
 ALABAMA.—Colegio Menor de Jóvenes.
 ALABAMA.—Colegio Menor de Jóvenes.

ANEXO

Relación de Centros de Formación Profesional Industrial con indicación de las Ramas y Especialidades asignadas a cada uno de ellos, y de Enseñanza Media y Profesional (Institutos Laborales) en los que se desarrollan los cursos del Bachillerato Laboral en sus diversas modalidades.

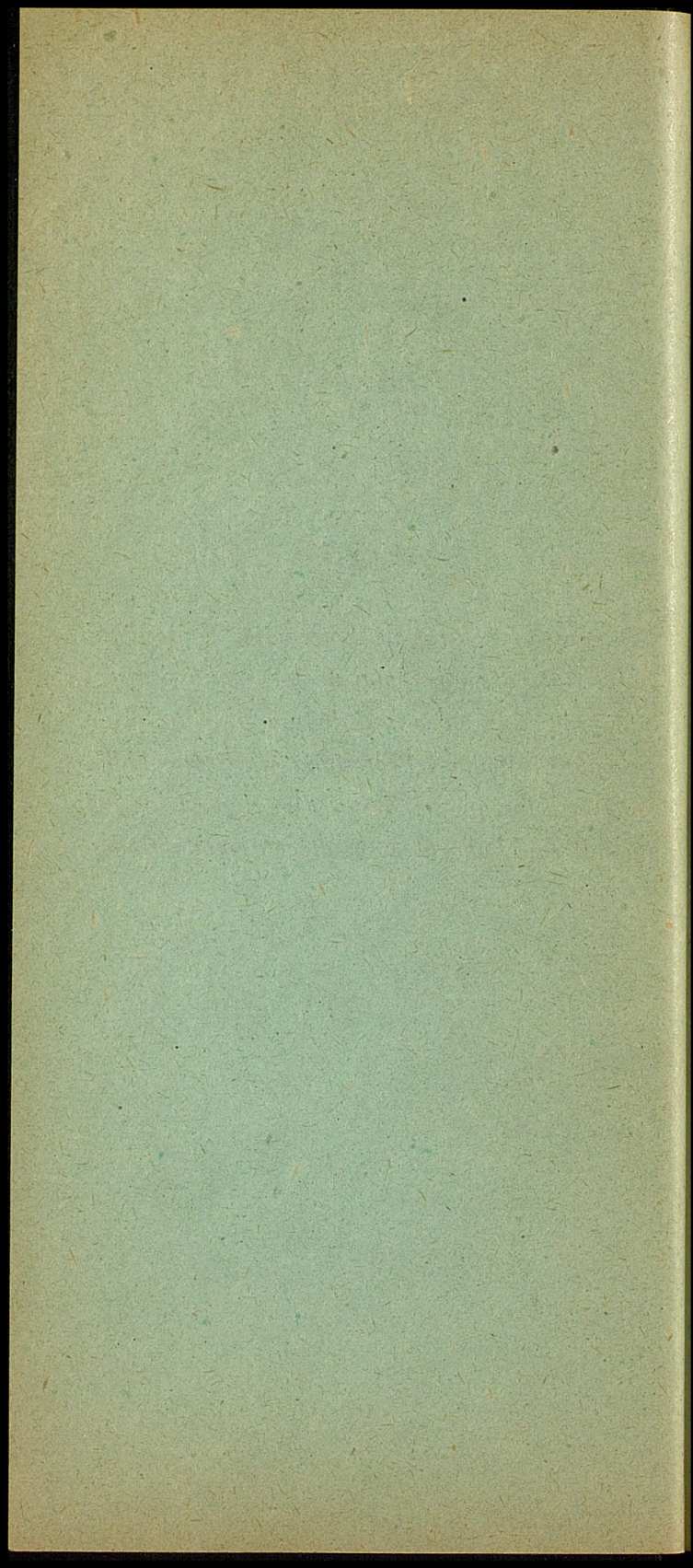

Provincia de ALAVA

CENTROS DE FORMACION PROFESIONAL INDUSTRIAL

AMURRIO

Escuela Profesional de la Casa Reformatorio de «El Salvador». Centro reconocido dependiente de la Iniciativa Privada.

APRENDIZAJE.

Rama del Metal: Ajustador-matricero y Tornero.

Rama de la Electricidad: Instalador-montador.

Rama de la Madera: Carpintero.

VITORIA

- 1 Escuelas Profesionales de Jesús Obrero. Centro reconocido dependiente de la Jerarquía Eclesiástica.

APRENDIZAJE.

Rama del Metal: Ajustador-matricero, Tornero, Fresador, Forjador-chapista y Fundidor.

Rama de la Electricidad: Instalador-montador, Bobinador y Radiotécnico.

Rama de la Madera: Carpintero, Tornero-modelista.

Rama de Delineantes: Delineante Industrial, Delineante de la Construcción.

Rama de Composición Tipográfica: Composición manual.

MAESTRÍA.

Rama del Metal.

Rama de la Electricidad.

- 2 Escuela Diocesana de Formación Profesional Industrial. Centro reconocido dependiente de la Jerarquía Eclesiástica.

APRENDIZAJE.

Rama del Metal: Ajustador-matricero, Tornero y Fresador.

INSTITUTOS LABORALES

AMURRIO

Centro oficial.

Bachillerato Laboral Elemental de modalidad Industrial-Minera.

LA GUARDIA

Centro oficial.

Bachillerato Laboral Elemental de modalidad Agrícola-Ganadera.

LLODIO

Centro oficial.

Bachillerato Laboral Elemental de modalidad Industrial-Minera.

VITORIA

Colegio del Sagrado Corazón de Jesús. Centro dependiente de la Jerarquía Eclesiástica.

Bachillerato Laboral Elemental de modalidad Administrativa.

Provincia de ALBACETE

CENTROS DE FORMACION PROFESIONAL INDUSTRIAL

ALBACETE

- 1 Escuela Oficial de Maestría Industrial.

APRENDIZAJE.

Rama del Metal: Ajustador-matricero, Tornero y Forjador-chapista.

Rama de la Electricidad: Instalador-montador y Bobinador.

Rama de la Madera: Carpintero.

- 2 Taller-Escuela Sindical «Nuestra Señora de los Llanos». Centro no oficial autorizado dependiente de la Organización Sindical.

APRENDIZAJE.

Rama del Metal: Ajustador-matricero, Forjador-chapista, Tornero y Fresador.

Rama de la Electricidad: Instalador-montador y Bobinador.

INSTITUTOS LABORALES

ALMANSA

Colegio Episcopal. Dependiente de la Iniciativa Privada.

Bachillerato Laboral Elemental de modalidad Industrial-Minera.

HELLIN:

Centro oficial.

Bachillerato Laboral Elemental de modalidad Agrícola-Ganadera.

VILLARROBLEDO

Centro oficial.

Bachillerato Laboral Elemental de modalidad Agrícola-Ganadera.

Bachillerato Laboral Superior en la especialidad de Enología.

Residencia-internado.

Provincia de ALICANTE

CENTROS DE FORMACION PROFESIONAL INDUSTRIAL

ALCOY

Escuela Oficial de Maestría Industrial.

APRENDIZAJE.

Rama del Metal: Ajustador-matricero, Tornero, Fresador y Fundidor.

Rama de la Electricidad: Instalador-montador.

Rama de la Madera: Carpintero.

Rama Textil: Hilador, Tejedor y Tintorero.
Rama de Delineantes: Delineante Industrial y
Delineante de la Construcción.

ALICANTE

1 Escuela Oficial de Maestría Industrial.

APRENDIZAJE.

Rama del Metal: Ajustador-matricero, Tornero,
Fresador y Forjador-chapista.

Rama de la Electricidad: Instalador-montador,
Bobinador y Radiotécnico.

Rama de Delineantes: Delineante Industrial y
Delineante de la Construcción.

2 Escuela de Formación Profesional Industrial del
Instituto Social Obrero (I. S. O.).
Centro autorizado dependiente de la Jerarquía
Eclesiástica.

APRENDIZAJE.

Rama del Metal: Ajustador-matricero y Tor-
nero.

Rama de la Electricidad: Instalador-montador.

Rama de la Madera: Carpintero.

BENISA

Taller-Escuela Sindical. Centro autorizado de-
pendiente de la Organización Sindical.

APRENDIZAJE.

Rama de la Madera: Carpintero y Tornero-mo-
delista.

CREVILLENTE

Taller-Escuela Sindical de Formación Profesio-
nal. Centro autorizado dependiente de la Or-
ganización Sindical.

APRENDIZAJE.

Rama del Metal: Ajustador-matricero, Tornero,
Fresador y Forjador-chapista.

Rama de la Madera: Carpintero y Tornero-mo-
delista.

Rama Textil: Tejedor.

IBI

Escuela de Formación Profesional de la Empresa Payá Hermanos. Centro autorizado dependiente de la Iniciativa Privada.

APRENDIZAJE.

Rama del Metal: Ajustador-matricero, Tornero, Fresador y Forjador-chapista.

MONOVAR

Taller-Escuela Sindical. Centro autorizado dependiente de la Organización Sindical.

APRENDIZAJE.

Rama del Metal: Ajustador-matricero.

Rama de la Madera: Carpintero.

Rama de la Construcción: Cantero-marmolista.

ORIHUELA

Escuela de la Obra Social «San José Obrero». Centro reconocido dependiente de la Jerarquía Eclesiástica.

APRENDIZAJE.

Rama de la Madera: Carpintero y Tornero-modelista.

VILLENA

Taller-Escuela Sindical. Centro autorizado dependiente de la Organización Sindical.

APRENDIZAJE.

Rama del Metal: Ajustador matricero, Tornero y Forjador-chapista.

Rama de la Madera: Carpintero.

INSTITUTOS LABORALES

ALCOY

Colegio San Vicente de Paúl. Centro dependiente de la Jerarquía Eclesiástica.

Bachillerato Laboral Elemental de modalidad Administrativa.

Bachillerato Laboral Superior: Especialidad «Máquinas y Herramientas».

ALICANTE

1 Colegio de «Jesús-María». Centro dependiente de la Jerarquía Eclesiástica.

Bachillerato Laboral Elemental de modalidad Administrativa.

Bachillerato Laboral Superior de la misma modalidad.

2 Colegio de Huérfanos de Ferroviarios. Centro dependiente de la Iniciativa Privada.

Bachillerato Laboral Elemental de modalidad Administrativa.

3 Instituto Social de la mujer. (Institución Javeriana). Centro dependiente de la Jerarquía Eclesiástica.

Bachillerato Laboral Elemental de modalidad Administrativa.

ELCHE

Centro oficial.

Bachillerato Laboral Elemental de modalidad Industrial-Minera.

Bachillerato Laboral Superior: Especialidad «Máquinas y Herramientas».

ORIHUELA

Centro oficial.

Bachillerato Laboral Elemental de modalidad Agrícola-Ganadera.

Provincia de ALMERIA

CENTROS DE FORMACION PROFESIONAL INDUSTRIAL

ADRA

Taller-Escuela Sindical de Formación Profesional. Centro autorizado dependiente de la Organización Sindical.

APRENDIZAJE.

Rama del Metal: Ajustador-matricero, Tornero y Forjador-chapista.

Rama de la Madera: Carpintero y Tornero-modelista.

ALMERIA

- 1 Escuela Oficial de Maestría Industrial.

APRENDIZAJE.

Rama del Metal: Forjador-chapista.

Rama de la Electricidad: Instalador-montador, Bobinador y Radiotécnico.

Rama Química: Químico.

Rama de la Construcción: Albañil.

- 2 Escuela Profesional de la «Sagrada Familia». Centro reconocido dependiente de la Iniciativa Privada.

Iniciación Profesional.

- 3 Institución Sindical de Formación Profesional «Francisco Franco». Centro reconocido dependiente de la Organización Sindical, con internado y media pensión.

APRENDIZAJE.

Rama del Metal: Ajustador-matricero, Tornero, Fresador, Forjador-chapista y Fundidor.

Rama de la Electricidad: Instalador-montador y Bobinador.

Rama de la Madera: Carpintero y Tornero-modelista.

Rama de Delineantes: Delineante industrial.

MAESTRÍA.

Rama de la Madera.

Rama del Metal.

BERJA

Taller-Escuela Sindical de Formación Profesional Industrial «Fermín Sanz Orrio». Centro autorizado dependiente de la Organización Sindical.

APRENDIZAJE.

Rama del Metal: Ajustador-matricero y Tornero.

Rama de la Madera: Carpintero.

INSTITUTOS LABORALES

ALBOX

Centro oficial.

Bachillerato Laboral Elemental de modalidad Agrícola-Ganadera.

ALMERIA

Colegio «Compañía de María». Centro dependiente de la Jerarquía Eclesiástica.

Bachillerato Laboral Elemental de modalidad Administrativa.

HUERCAL-OVERA

Centro oficial.

Bachillerato Laboral Elemental de modalidad Agrícola-Ganadera.

Cantina-comedor.

Internado.

VELEZ RUBIO

Centro oficial.

Bachillerato Laboral Elemental de modalidad Agrícola-Ganadera.

Sección Femenina.

Internado y cantina-comedor.

VERA

Centro oficial.

Bachillerato Laboral Elemental de modalidad Industrial-Minera.

Cantina-comedor.

Provincia de AVILA

CENTROS DE FORMACION PROFESIONAL INDUSTRIAL

AVILA

Escuela Oficial de Maestría Industrial.

APRENDIZAJE.

Rama del Metal: Ajustador-matricero, Tornero, Fresador y Forjador-chapista.

Rama de la Electricidad: Instalador-montador, Bobinador y Radiotécnico.

Rama de la Madera: Carpintero.

Rama de la Construcción: Cantero-marmolista. Internado particular en los colegios «San Juan de la Cruz» y Diocesano.

INSTITUTOS LABORALES

AREVALO

Centro oficial.

Bachillerato Laboral Elemental de modalidad Agrícola-Ganadera.

Provincia de BADAJOZ

CENTROS DE FORMACION PROFESIONAL INDUSTRIAL

AZUAGA

Taller-Escuela Sindical «Nuestro Señor del Humilladero». Centro autorizado dependiente de la Organización Sindical.

APRENDIZAJE.

Rama del Metal: Tornero, Fresador y Forjador-chapista.

Rama de la Electricidad: Instalador-montador.

Rama de la Madera: Carpintero.

BADAJOZ

1 Escuela Oficial de Maestría Industrial.

APRENDIZAJE.

Rama del Metal: Ajustador-matricero, Tornero y Forjador-chapista.

Rama de la Madera: Carpintero.

2 Escuela Sindical de Formación Profesional «San José». Centro autorizado dependiente de la Organización Sindical.

APRENDIZAJE.

Rama del Metal: Ajustador-matricero, Tornero, Fresador y Forjador-chapista.

Rama de la Electricidad: Instalador-montador, Bobinador y Radiotécnico.

Rama de la Madera: Carpintero y Tornero-modelista.

DON BENITO

Escuela Oficial de Maestría Industrial.

APRENDIZAJE.

Rama del Metal: Ajustador-matricero, Tornero y Forjador-chapista.

Rama de la Madera: Carpintero.

Rama de la Construcción: Albañil.

FREGENAL DE LA SIERRA

Taller-Escuela Sindical «Nuestra Señora de los Remedios». Centro autorizado dependiente de la Organización Sindical.

APRENDIZAJE.

Rama del Metal: Ajustador-matricero, Tornero y Forjador-chapista.

Rama de la Madera: Carpintero y Tornero-modelista.

JEREZ DE LOS CABALLEROS

Escuela de Formación Profesional «Núñez de Balboa». Centro autorizado dependiente de la Organización Sindical.

APRENDIZAJE.

Rama del Metal: Ajustador-matricero.

MERIDA

Escuela Oficial de Maestría Industrial.

APRENDIZAJE.

Rama del Metal: Ajustador-matricero, Tornero,
y Forjador-chapista.

Rama de la Electricidad: Instalador-montador,
Bobinador y Radiotécnico.

Rama de la Madera: Carpintero.

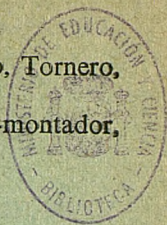

MONTIJO

Taller-Escuela Sindical de Formación Profesional «Nuestra Señora de Barbaño». Centro autorizado dependiente de la Organización Sindical.

Iniciación Profesional.

VILLANUEVA DE LA SERENA

Taller-Escuela Sindical «San José». Centro autorizado dependiente de la Organización Sindical.

APRENDIZAJE.

Rama del Metal: Ajustador-matricero y Tornero.

Rama de la Electricidad: Instalador-montador.

Rama de la Madera: Carpintero y Tornero-modelista.

Rama Textil: Tejedor.

ZAFRA

Taller-Escuela Sindical «Santísimo Cristo del Rosario». Centro autorizado dependiente de la Organización Sindical.

APRENDIZAJE.

Rama del Metal: Ajustador-matricero, Tornero
y Forjador-chapista.

Rama de la Electricidad: Instalador montador.

Rama de la Madera: Carpintero.

INSTITUTOS LABORALES

ALMENDRALEJO

Centro Oficial.

Bachillerato Laboral Elemental de modalidad Industrial-Minera.

Internado y cantina-comedor.

AZUAGA

Centro oficial.

Bachillerato Laboral Elemental de modalidad Industrial-Minera.

BADAJOS

Colegio «Compañía de María Nuestra Señora». Centro dependiente de la Jerarquía Eclesiástica.

Bachillerato Laboral Elemental de modalidad Administrativa.

Curso de Adaptación.

DON BENITO

Centro oficial.

Bachillerato Laboral Elemental de modalidad Agrícola-Ganadera.

Cantina-comedor.

VILLANUEVA DE LA SERENA

Centro oficial.

Bachillerato Laboral Elemental de modalidad Agrícola-Ganadera.

Bachillerato Laboral Superior: Especialidad «Fruticultura».

Cantina-comedor.

Provincia de BALEARES

CENTROS DE FORMACION PROFESIONAL INDUSTRIAL

INCA

Escuela Oficial de Aprendizaje Industrial.

APRENDIZAJE.

Rama del Metal: Ajustador-matricero, Tornero y Fresador.

Rama de la Electricidad: Instalador-montador y Bobinador.

Rama de la Madera: Carpintero.

MAHON

Escuela Oficial de Maestría Industrial.

APRENDIZAJE.

Rama del Metal: Ajustador-matricero, Tornero y Fresador.

Rama de la Electricidad: Instalador-montador y Bobinador.

Rama de la Madera: Carpintero.

Rama de la Construcción: Albañil.

PALMA DE MALLORCA

1 Escuela Oficial de Maestría Industrial.

APRENDIZAJE.

Rama del Metal: Ajustador-matricero, Tornero y Forjador-chapista.

Rama de la Electricidad: Instalador-montador y Bobinador.

Rama de la Madera: Carpintero y Tornero-modelista.

Rama de Delineantes: Delineante Industrial y Delineante de la Construcción.

Residencia Padres Teatinos.

Residencia Padres Agustinos.

Residencia del Seminario Menor.

2 Taller-Escuela Sindical «Virgen de Lluch». Centro autorizado dependiente de la Organización Sindical.

APRENDIZAJE.

Rama del Metal: Ajustador-matricero, Tornero, Fresador y Forjador-chapista.

Rama de la Electricidad: Instalador-montador y Bobinador.

Rama de la Madera: Carpintero.

INSTITUTOS LABORALES

CIUDADELA

Centro oficial.

Bachillerato Laboral Elemental de modalidad Agrícola-Ganadera.

FELANITX

Centro oficial.

Bachillerato Laboral Elemental de Modalidad Agrícola-Ganadera.

Cantina-Comedor.

Residencia de los Padres Teatinos.

MANACOR

Colegio de la Pureza de María Santísima.

Bachillerato Laboral Elemental de modalidad Administrativa.

PALMA DE MALLORCA

1 Colegio Sagrado Corazón. Centro dependiente de la Jerarquía Eclesiástica.

Son Españolet, 93.

Bachillerato Laboral Elemental de modalidad Administrativa.

Curso de Adaptación.

2 Colegio «Presentación de María».

Bachillerato Laboral Elemental de modalidad Administrativa.

Curso de Adaptación.

Provincia de BARCELONA

CENTROS DE FORMACION PROFESIONAL INDUSTRIAL

BADALONA

Escuela Oficial de Maestría Industrial.

APRENDIZAJE.

Rama del Metal: Ajustador-matricero, Tornero y Forjador-chapista.

Rama de la Electricidad: Instalador-montador.

Rama de la Madera: Carpintero y Tornero-modelista.

BARCELONA

- 1 Escuela de Maestría Industrial de la Excelentísima Diputación provincial. Centro reconocido dependiente de la Iniciativa Privada.

APRENDIZAJE.

Rama del Metal: Ajustador-matricero, Tornero, Fresador, Forjador-chapista y Fundidor.

Rama de la electricidad: Instalador-montador, Bobinador y Radiotécnico.

Rama de la Madera: Carpintero y Tornero-modelista.

Rama Química: Químico.

Rama Textil: Hilador, Tejedor y Tintorero.

Rama de la Construcción: Albañil.

Rama de Delineantes: Delineante Industrial y Delineante de la Construcción.

Rama de Automovilismo: Mecánica y electricidad del automóvil.

MAESTRÍA.

Rama del Metal.

Rama de la Electricidad.

Rama de la Madera.

Rama Química.

Rama Textil.

Rama de la Construcción.

Rama de Automovilismo.

- 2 Escuela de Aprendices de la Empresa Nacional «Motores de Aviación, S. A.». Centro reconocido dependiente de la Iniciativa Privada.

APRENDIZAJE.

Rama del Metal: Ajustador-matricero, Tornero, Fresador y Forjador-chapista.

Rama de Delineantes: Delineante Industrial.

Rama de Automovilismo: Mecánica y Electricidad del Automóvil.

MAESTRÍA.

Rama del Metal.

- 3 Escuela de los Hogares «Ana Gironella de Mundet». Casa Provincial de la Caridad de la Excelentísima Diputación. Centro reconocido dependiente de la Iniciativa Privada.

APRENDIZAJE.

Rama del Metal: Ajustador-matricero, Tornero, Fresador y Forjador-chapista.

Rama de la Electricidad: Bobinador, Instalador-montador y Radiotécnico.

Rama de la Madera: Carpintero.

Rama de Delineantes: Delineante Industrial.

- 4 Escuela de Formación Profesional de la Sociedad Española de Automóviles de Turismo, Sociedad Anónima (SEAT). Centro autorizado dependiente de la Iniciativa Privada.

APRENDIZAJE.

Rama del Metal: Ajustador-matricero, Tornero y Fresador.

- 5 Escuela Municipal de Formación Profesional «Narciso Monturiol». Centro autorizado dependiente de la Iniciativa Privada.

APRENDIZAJE.

Rama del Metal: Ajustador-matricero y Tornero.

- 6 Escuela Municipal de Formación Profesional «Juan Manuel Zafra». Centro reconocido dependiente de la Iniciativa Privada.

APRENDIZAJE.

Rama del Metal: Ajustador-matricero, Tornero y Fresador.

- 7 Escuela Municipal de Formación Profesional «Serrat y Bonastre». Centro reconocido dependiente de la Iniciativa Privada.

APRENDIZAJE.

Rama del Metal: Ajustador-matricero, Tornero y Fresador.

- 8 Escuela Municipal de Formación Profesional «Fernando Tallada». Centro autorizado dependiente de la Iniciativa Privada.

Rama del Metal: Ajustador-matricero y Tornero.

9 Escuela Municipal de Formación Profesional «Esteban Terradas». Centro autorizado dependiente de la Iniciativa Privada.

Rama del Metal: Ajustador-matricero y Tornero.

10 Escuela Profesional «La Salle Barceloneta». Centro autorizado dependiente de la Jerarquía Eclesiástica.

APRENDIZAJE.

Rama del Metal: Ajustador-matricero y Tornero.

Rama de la Electricidad: Instalador-montador.

Rama de la Madera: Carpintero.

11 Escuelas Profesionales Salesianas de Sarriá. Centro reconocido dependiente de la Jerarquía Eclesiástica.

APRENDIZAJE.

Rama del Metal: Ajustador-matricero, Tornero, Fresador y Forjador-chapista.

Rama de la Electricidad: Instalador-montador, Bobinador y Radiotécnico.

Rama de la Madera: Carpintero y Tornero-modelista.

Artes gráficas:

Rama de Composición Tipográfica: Composición manual y Composición mecánica, linotipista.

Rama de Impresión: Impresión tipográfica, Impresión planográfica y Encuadernación.

MAESTRÍA.

Rama del Metal.

Rama de la Electricidad.

Rama de la Madera.

12 Escuela Técnica Profesional del Clot. Centro reconocido dependiente de la Jerarquía Eclesiástica.

APRENDIZAJE.

Rama del Metal: Ajustador-matricero, Tornero y Fresador.

MAESTRÍA.

Rama del Metal.

- 13 Institución Sindical de Formación Profesional «Virgen de la Merced». Centro reconocido dependiente de la Organización Sindical; admite alumnos a media pensión.

APRENDIZAJE.

Rama del Metal: Ajustador-matricero, Tornero y Fresador.

Rama de la Electricidad: Instalador-montador y Bobinador.

Rama de la Madera: Carpintero.

Rama de Automovilismo: Electricidad del automóvil.

MAESTRÍA.

Rama del Metal.

Rama de la Electricidad.

- 14 Escuela de Aprendizaje Industrial «Mosen Amadeo Oller». Centro no oficial autorizado dependiente de la Jerarquía Eclesiástica.

APRENDIZAJE.

Rama del Metal: Ajustador-matricero.

- 15 Escuela Profesional «La Salle-Congreso». Centro no oficial autorizado dependiente de la Iniciativa Privada.

INICIACIÓN PROFESIONAL.

APRENDIZAJE.

Rama del Metal: Ajuste-matricería, Torno.

Rama de la Electricidad: Instalador-montador.

Rama de la Madera: Carpintero.

GAVA

Escuela de Aprendices de la Compañía «Roca-Radiadores, S. A.». Centro no oficial autorizado dependiente de la Iniciativa Privada.

APRENDIZAJE.

Rama del Metal: Ajustador-matricero y Tornero.

Rama de la Electricidad: Instalador-montador.
Rama de la Madera: Carpintero.

GRANOLLERS

Escuela Municipal de Trabajo. Centro reconocido dependiente de la Iniciativa Privada.

APRENDIZAJE.

Rama del Metal: Tornero.

Rama de la Electricidad: Radiotécnico.

Rama de la Madera: Carpintero.

Rama Textil: Tejedor y Tintorero.

HOSPITALET DE LLOBREGAT

- 1 Escuela de Formación Profesional Industrial Femenina «Santa Eulalia». Centro autorizado dependiente de la Iniciativa Privada.

APRENDIZAJE.

Rama de Delineantes: Delineante Industrial y Delineante de la Construcción.

- 2 Taller-Escuela Sindical «Francisco Javier Sanz Orrio». Centro reconocido dependiente de la Organización Sindical.

APRENDIZAJE.

Rama del Metal: Ajustador-matricero y Tornero.

HOSTAFRANCH

Escuela Técnica Profesional «Nuestra Señora de Montserrat». Centro autorizado dependiente de la Jerarquía Eclesiástica.

APRENDIZAJE.

Rama del Metal: Ajustador-matricero y Tornero.

Rama de Delineantes: Delineante Industrial.

IGUALADA

Taller-Escuela Sindical de Formación Profesional. Centro autorizado dependiente de la Organización Sindical.

APRENDIZAJE.

Rama del Metal: Tornero.

Rama de la Electricidad: Instalador-montador y Bobinador.

Rama Textil: Hilador y Tejedor.

MALGRAT

Escuela de Formación Profesional Industrial. Centro no oficial autorizado dependiente de la Iniciativa Privada.

APRENDIZAJE.

Rama del Metal: Ajustador-matricero.

Rama Química: Químico.

MANLLEU

Escuela de Aprendices «La Salle». Centro no oficial autorizado dependiente de la Jerarquía Eclesiástica.

APRENDIZAJE.

Rama del Metal: Ajustador-matricero y Tornero.

Rama de la Electricidad: Radiotécnico.

MANRESA

Escuela Municipal de Artes y Oficios, Agricultura, Industria y Comercio. Centro reconocido dependiente de la Iniciativa Privada.

APRENDIZAJE.

Rama del Metal: Ajustador-matricero y Tornero.

Rama de la Electricidad: Instalador-montador y Bobinador.

Rama de la Construcción: Cantero-marmolista y Albañil.

Rama Textil: Tejedor, Hilador y Tintorero.

Rama de la Madera: Carpintero y Tornero-modelista.

Rama de Delineantes: Delineante Industrial y Delineante de la Construcción.

MATARO

Escuela de Formación Profesional Industrial.
Centro reconocido dependiente de la Iniciativa Privada.

APRENDIZAJE.

Rama del Metal: Ajustador-matricero y Tornero.

Rama de la Electricidad: Instalador-montador.

Rama de Delineantes: Delineante Industrial.

NAVAS-SOLSONA

Escuela Diocesana de Formación Profesional.
Centro reconocido dependiente de la Jerarquía Eclesiástica.

APRENDIZAJE.

Rama del Metal: Ajustador-matricero y Tornero.

Rama Textil: Hilador y Tejedor.

PRAT DE LLOBREGAT

Escuela de Aprendices de «La Seda de Barcelona, S. A.». Centro autorizado dependiente de la Iniciativa Privada.

APRENDIZAJE.

Rama del Metal: Ajustador matricero.

PREMIA DE MAR

Escuela de Capacitación Profesional. Centro autorizado dependiente de la Iniciativa Privada.

APRENDIZAJE.

Rama Textil: Hilador y Tejedor.

RUBI

Escuela Profesional «Nuestra Señora de Montserrat». Centro no oficial autorizado dependiente de la Jerarquía Eclesiástica.

APRENDIZAJE.

Rama del Metal: Ajustador-matricero.

SABADELL

Escuela Industrial de Artes y Oficios. Centro reconocido dependiente de la Iniciativa Privada.

APRENDIZAJE.

Rama del Metal: Ajustador-matricero, Tornero, Fresador y Fundidor.

Rama de la Electricidad: Instalador-montador.

Rama de la Madera: Carpintero y Tornero-modelista.

Rama Textil: Hilador, Tejedor y Tintorero.

MAESTRÍA.

Rama del Metal.

Rama Textil.

TARRASA

1 Escuela Oficial de Maestría Industrial.

APRENDIZAJE.

Rama del Metal: Ajustador-matricero, Tornero, Fresador, Forjador-chapista y Fundidor.

Rama de la Electricidad: Instalador-montador, Bobinador y Radiotécnico.

Rama de la Madera: Carpintero y Tornero-modelista.

Rama de la Construcción: Albañil.

Rama Química: Químico.

Rama Textil: Hilador, Tejedor y Tintorero.

Rama de Delineantes: Delineante Industrial.

MAESTRÍA.

Rama Textil.

Rama del Metal.

2 Escuela de Aprendices de la Empresa «La Electra Industrial». Centro reconocido dependiente de la Iniciativa Privada.

APRENDIZAJE.

Rama del Metal: Ajustador-matricero y tornero.

Rama de la Electricidad: Bobinador.

VICH

Escuela Oficial de Maestría Industrial.

APRENDIZAJE.

Rama del Metal: Ajustador-matricero y Tornero.

Rama de la Electricidad: Instalador-montador, Bobinador y Radiotécnico.

Rama de la Madera: Carpintero y Tornero-modelista.

Rama de Delineantes: Delineante Industrial y Delineante de la Construcción.

VILLANUEVA Y GELTRU

Escuela Oficial de Maestría Industrial.

APRENDIZAJE.

Rama del Metal: Ajustador-matricero, Tornero, Fresador, Forjador-chapista y Fundidor.

Rama de la Electricidad: Instalador-montador y Bobinador.

Rama de la Madera: Carpintero.

Rama Química: Químico.

Rama Textil: Hilador y Tejedor.

INSTITUTOS LABORALES

BARCELONA

- 1 Instituto Laboral Batlló, de la Diputación Provincial.
Bachillerato Laboral Elemental de modalidad Industrial-Minera.
- 2 Instituto Nacional de Enseñanza Media «Verdaguer».
Bachillerato Laboral Elemental de modalidad Administrativa.
Curso de Adaptación.
- 3 Colegio de «San Vicente de Paúl». Centro dependiente de la Jerarquía Eclesiástica.
Carolinas, 10.
Bachillerato Laboral Elemental de modalidad Administrativa.
- 4 Colegio «Filipense Nuestra Señora de Lourdes». Centro dependiente de la Jerarquía Eclesiástica.
Lincoln, 10.

- Bachillerato Laboral Elemental de modalidad Administrativa.
Curso de Adaptación.
- 5 Colegio del Niño Jesús. Centro dependiente de la Jerarquía Eclesiástica.
Porvenir, 19.
Bachillerato Laboral Elemental de modalidad Administrativa.
Curso de Adaptación.
- 6 Colegio de «Jesús y María». Centro dependiente de la Jerarquía Eclesiástica.
Paseo de San Gervasio, 15.
Bachillerato Laboral Elemental de modalidad Administrativa.
Curso de Adaptación.
- 7 Colegio «Lestonnac» de la Compañía de María. Centro dependiente de la Jerarquía Eclesiástica.
Vía Layetana, 131.
Bachillerato Laboral Elemental de modalidad Administrativa.
Curso de Adaptación.
- 8 Instituto Social de la Mujer (Institución Javeriana). Centro dependiente de la Jerarquía Eclesiástica.
Avenida de la Catedral, 12.
Bachillerato Laboral Elemental de modalidad Administrativa.
Curso de Adaptación.
- 9 Colegio de la Merced. Centro dependiente de la Jerarquía Eclesiástica.
Provenza, 283.
Bachillerato Laboral Elemental de modalidad Administrativa.
Curso de Adaptación.
- 10 Colegio de la Inmaculada Concepción. Centro dependiente de la Jerarquía Eclesiástica.
Paseo de la Bonanova, 35.
Bachillerato Laboral Elemental de modalidad Administrativa.
Curso de Adaptación.
- 11 Colegio «Escuelas Pías». Centro dependiente de la Jerarquía Eclesiástica.
Lauria, 64.
Bachillerato Laboral Elemental de modalidad Administrativa.
Curso de Adaptación.

- 12 Colegio de la Sagrada Familia. Centro dependiente de la Jerarquía Eclesiástica.
Aviñó, 20.
Bachillerato Laboral Elemental de modalidad Administrativa.
- 13 Hogar «Ana Gironella de Mundet». Centro dependiente de la Iniciativa Privada.
Bachillerato Laboral Elemental de modalidad Administrativa.
Curso de Adaptación.
- 14 Colegio «Inmaculada Concepción». Centro dependiente de la Jerarquía Eclesiástica.
Valencia, 252.
Bachillerato Laboral Elemental de modalidad Administrativa.
- 15 Colegio «Divina Pastora». Centro dependiente de la Jerarquía Eclesiástica.
Bagur, 12.
Bachillerato Laboral Elemental de modalidad Administrativa.
- 16 Colegio «Sagrado Corazón de Jesús». Centro dependiente de la Jerarquía Eclesiástica.
Ribas, 41.
Bachillerato Laboral Elemental de modalidad Administrativa.
- 17 Institución de Cultura para la Mujer. Centro dependiente de la Secretaría General del Movimiento.
Baja de San Pedro, 7 y 9.
Bachillerato Laboral Elemental de modalidad Administrativa.
Curso de Adaptación.
- 18 Centro femenino de Formación Profesional.
Wad-ras, 206.
Bachillerato Laboral Elemental de modalidad Administrativa.

CALELLA

Centro oficial.

Bachillerato Laboral Elemental de modalidad Industrial-Minera.

CERVERA

Patronato Universitario de «Cervera».

Bachillerato Laboral Elemental de modalidad Agrícola-Ganadera.

MANRESA

Colegio «Compañía de María N.^a Señora». Centro dependiente de la Jerarquía Eclesiástica.
San Francisco, 16.
Bachillerato Laboral Elemental de modalidad Administrativa.

SABADELL

- 1 Centro oficial.
Bachillerato Laboral Elemental de modalidad Industrial-Minera.
- 2 Colegio «Divina Pastora». Centro dependiente de la Jerarquía Eclesiástica.
Bachillerato Laboral Elemental de modalidad Administrativa.

SITGES

Colegio Veracruz.
Bachillerato Laboral Elemental de modalidad Administrativa.

TARRASA

Colegio de la Inmaculada Concepción.
Curso de Transformación de Bachillerato General Elemental en Bachillerato Laboral Elemental de modalidad Administrativa.

VILLAFRANCA DEL PANADES

Centro oficial.
Bachillerato Laboral Elemental de modalidad Agrícola-Ganadera.

Provincia de BURGOS

CENTROS DE FORMACION PROFESIONAL INDUSTRIAL

BURGOS

- 1 Escuela oficial de Maestría Industrial.
APRENDIZAJE.
Rama del Metal: Ajustador-matricero, Tornero y Fresador.

Rama de la Electricidad: Instalador-montador y Bobinador.

Rama de la Madera: Carpintero.

- 2 Escuelas Profesionales «P. Aramburu». Centro reconocido dependiente de la Jerarquía Eclesiástica.

APRENDIZAJE.

Rama del Metal: Ajustador-matricero, Tornero y Fresador.

Rama de la Electricidad: Instalador-montador, Bobinador y Radiotécnico.

Rama de la Madera: Carpintero y Tornero modelista.

Rama de Delineantes: Delineante Industrial y Delineante de la Construcción.

Rama de Automovilismo: Mecánica y Electricidad del Automóvil.

MAESTRÍA.

Rama del Metal.

Rama de la Electricidad.

Rama de la Madera.

- 3 Escuelas Profesionales dependientes del Consejo Primario de la Barriada «Juan Yagüe». Centro autorizado dependiente de la Iniciativa Privada.

Iniciación Profesional.

MIRANDA DE EBRO

- 1 Instituto Técnico Industrial «Cristo Rey». Centro reconocido dependiente de la Jerarquía Eclesiástica.

APRENDIZAJE.

Rama del Metal: Ajustador-matricero, Tornero y Fresador.

Rama de la Electricidad: Instalador-montador y Bobinador.

Rama Química: Químico.

- 2 Taller-Escuela Sindical de Formación Profesional. Centro autorizado dependiente de la Organización Sindical.

APRENDIZAJE.

Rama del Metal: Ajustador-matricero, Tornero y Fresador.

Rama de la Madera: Carpintero y Tornero-modelista.

Rama de la Electricidad: Instalador-montador y Bobinador.

INSTITUTOS LABORALES

BURGOS

- 1 Colegio «Nuestra Señora de Lourdes». Centro dependiente de la Jerarquía Eclesiástica. Bachillerato Laboral Elemental de modalidad Administrativa.
- 2 Colegio de «Jesús y María». Centro dependiente de la Jerarquía Eclesiástica. C/Héroes de la División Azul, 3. Bachillerato Laboral Elemental de modalidad Administrativa. Curso de Adaptación.

MIRANDA DE EBRO

Centro oficial.

Bachillerato Laboral Elemental de modalidad Industrial-Minera.

Provincia de CACERES

CENTROS DE FORMACION PROFESIONAL INDUSTRIAL

CACERES

- 1 Escuela Oficial de Maestría Industrial.

APRENDIZAJE.

Rama del Metal: Ajustador-matricero, Tornero y Forjador-chapista.

Rama de la Electricidad: Instalador-montador y Bobinador.

Rama de la Madera: Carpintero y Tornero-modelista.

- 2 Taller-Escuela Sindical de Formación Profesional «Virgen de Guadalupe». Centro reconocido dependiente de la Organización Sindical.

APRENDIZAJE.

Rama del Metal: Ajustador-matricero y Tornero.

Rama de la Electricidad: Instalador-montador y Bobinador.

Rama de la Madera: Carpintero y Tornero-modelista.

HERVAS

Escuela Oficial de Maestría Industrial.

APRENDIZAJE.

Rama del Metal: Ajustador-matricero, Tornero y Forjador-chapista.

Rama de la Madera: Carpintero.

PLASENCIA

- 1 Taller-Escuela Sindical «Virgen del Puerto». Centro autorizado dependiente de la Organización Sindical.

APRENDIZAJE.

Rama del Metal: Ajustador-matricero y Tornero.

Rama de la Electricidad: Instalador-montador.

- 2 Centro de Iniciación Profesional Femenino «Pío XII». Centro no oficial autorizado dependiente de la Jerarquía Eclesiástica. Iniciación Profesional.

INSTITUTOS LABORALES

TRUJILLO

Centro oficial.

Bachillerato Laboral Elemental de modalidad Agrícola-Ganadera.

Provincia de CADIZ

CENTROS DE FORMACION PROFESIONAL INDUSTRIAL

CADIZ

- 1 Escuela Oficial de Maestría Industrial.

APRENDIZAJE.

Rama del Metal: Ajustador-matricero y Tornero.

Rama de la Madera: Carpintero.

- 2 Escuelas Profesionales Salesianas «San Ignacio». Centro reconocido dependiente de la Jerarquía Eclesiástica.

APRENDIZAJE.

Rama del Metal: Ajustador-matricero, Tornero y Fresador.

Rama de la Electricidad: Instalador-montador y Bobinador.

Rama de la Madera: Carpintero.

- 3 Centro Femenino de Formación Profesional Industrial «Institución Generalísimo Franco». Centro autorizado dependiente de la Iniciativa Privada (Diputación Provincial).

INICIACIÓN.

APRENDIZAJE.

Rama Textil: Tejedor.

Rama de Delineantes: Delineante Industrial.

- 4 Escuela de Formación Profesional «Hogar de la Milagrosa». Centro autorizado dependiente de la Iniciativa Privada.

APRENDIZAJE.

Rama de la Madera: Carpintero.

ALCALA DE LOS GAZULES

Escuela Profesional de la «Sagrada Familia». Centro reconocido dependiente de la Iniciativa Privada.

Iniciación Profesional.

CEUTA

Taller-Escuela Sindical de Formación Profesional Industrial «Virgen de Africa». Centro autorizado dependiente de la Organización Sindical.

APRENDIZAJE.

Rama del Metal: Ajustador-matricero, Tornero y Fresador.

Rama de la Madera: Carpintero.

JEREZ DE LA FRONTERA

Escuela de Formación Profesional Industrial «Purísima Concepción». Centro autorizado dependiente de la Iniciativa Privada.

APRENDIZAJE.

Rama del Metal: Ajustador-matricero y Tornero.

LA CARRACA

Escuela de Aprendices de la Empresa Nacional «Bazán», de Construcciones Navales Militares. Centro autorizado dependiente de la Iniciativa Privada.

APRENDIZAJE.

Rama del Metal: Ajustador-matricero, Tornero y Fresador.

LA LINEA DE LA CONCEPCION (1)

Escuela Oficial de Maestría Industrial.

APRENDIZAJE.

Rama del Metal: Ajustador-matricero, Tornero y Forjador-chapista.

Rama de la Electricidad: Instalador-montador y Radiotécnico.

Rama de la Madera: Carpintero.

(1) Por Decreto de 17 de enero de 1963 se autoriza al Ministerio de Educación Nacional para trasladar esta Escuela a la ciudad de Algeciras.

PUERTO DE SANTA MARIA

Escuelas Profesionales de la «Sagrada Familia». Centro reconocido dependiente de la Iniciativa Privada.

APRENDIZAJE.

Rama del Metal: Ajustador-matricero, Tornero, Fresador y Forjador-chapista.

Rama de la Madera: Carpintero y Tornero-modelista.

Rama de Composición Tipográfica: Composición manual.

PUERTO REAL

Escuela Profesional «Virgen del Carmen». Centro reconocido dependiente de la Organización Sindical; con internado y media pensión.

APRENDIZAJE.

Rama del Metal: Ajustador-matricero, Tornero, Fresador, Forjador-chapista y Fundidor.

Rama de la Electricidad: Instalador-montador y Bobinador.

Rama de la Madera: Carpintero y Tornero-modelista.

MAESTRÍA.

Rama del Metal.

Rama de la Electricidad.

SAN FERNANDO

1 Escuela Oficial de Maestría Industrial.

APRENDIZAJE.

Rama del Metal: Ajustador-matricero, Tornero y Forjador-chapista.

Rama de la Madera: Carpintero.

Rama de Delineantes: Delineante Industrial.

2 Escuela de Aprendices de la Sociedad Española de Construcción Naval. Centro autorizado dependiente de la Iniciativa Privada.

Rama del Metal: Ajustador-matricero, Tornero y Fresador.

INSTITUTOS LABORALES

CADIZ

Institución «Generalísimo Franco». Centro dependiente de la Excelentísima Diputación Provincial.

Bachillerato Laboral Elemental de modalidad Administrativa.

Curso de Adaptación.

CAMPANO DE CHICLANA

Escuela Agrícola Salesiana. Centro dependiente de la Jerarquía Eclesiástica.

Bachillerato Laboral Elemental de modalidad Agrícola-Ganadera.

LA LINEA DE LA CONCEPCION

Centro oficial.

Bachillerato Laboral Elemental de modalidad Industrial-Minera.

PUERTO DE SANTA MARIA

Centro oficial.

Bachillerato Laboral Elemental de modalidad Industrial-Minera.

Cantina-comedor.

SAN FERNANDO

Colegio «Compañía de María». Centro dependiente de la Jerarquía Eclesiástica.

Bachillerato Laboral Elemental de modalidad Administrativa.

SANLUCAR DE BARRAMEDA

Centro oficial.

Bachillerato Laboral Elemental de modalidad Marítimo-Pesquera.

Cantina-comedor.

Provincia de CASTELLON

CENTROS DE FORMACION PROFESIONAL INDUSTRIAL

CASTELLON

Escuela Oficial de Maestría Industrial.

APRENDIZAJE.

Rama del Metal: Ajustador-matricero, Tornero y Forjador-chapista.

Rama de la Electricidad: Instalador-montador y Bobinador.

Rama de la Madera: Carpintero.

Rama de Delineantes: Delineante Industrial y Delineante de la Construcción.

VALL DE UXO

Escuela de Aprendices de la Empresa «Silvestre Segarra e Hijos, S. A.». Centro reconocido dependiente de la Iniciativa Privada.

APRENDIZAJE.

Rama del Metal: Ajustador-matricero, Tornero y Forjador-chapista.

INSTITUTOS LABORALES

BENICARLO

Centro oficial.

Bachillerato Laboral Elemental de modalidad Industrial-Minera.

Colegio Menor «Santísimo Cristo del Mar».

Bachillerato Laboral Superior: Especialidad «Máquinas y Herramientas».

SEGORBE

Centro oficial.

Bachillerato Laboral Elemental de modalidad Agrícola-Ganadera.

VALL DE UXO

Centro oficial.

Bachillerato Laboral Elemental de modalidad Industrial-Minera.

Provincia de CIUDAD REAL

CENTROS DE FORMACION PROFESIONAL INDUSTRIAL

CIUDAD REAL

Escuelas Profesionales «Hermanos Gárate». Centro reconocido dependiente de la Jerarquía Eclesiástica.

APRENDIZAJE.

Rama del Metal: Ajustador-matricero, Tornero y Fresador.

Rama de la Electricidad: Instalador-montador, Bobinador y Radiotécnico.

Rama de la Madera: Carpintero y Tornero-modelista.

PUERTOLLANO

- 1 Escuela Oficial de Maestría Industrial.

APRENDIZAJE.

Rama del Metal: Ajustador-matricero y Tornero.

Rama de la Electricidad: Instalador-montador y Bobinador.

- 2 Escuelas Profesionales Salesianas «San Juan Bosco». Centro reconocido dependiente de la Jerarquía Eclesiástica.

APRENDIZAJE.

Rama del Metal: Ajustador-matricero y Tornero.

Rama de la Madera: Carpintero.

Rama de la Electricidad: Instalador-montador.

Rama Química: Químico.

VALDEPEÑAS

Escuela Oficial de Maestría Industrial.

APRENDIZAJE.

Rama del Metal: Ajustador-matricero, Tornero y Forjador-chapista.

Rama de la Electricidad: Instalador-montador.

Rama de la Madera: Carpintero.

Internado «Santo Tomás de Villanueva».

INSTITUTOS LABORALES

DAIMIEL

Centro oficial.

Bachillerato Laboral Elemental de modalidad Agrícola-Ganadera.

MANZANARES

Centro oficial.

Bachillerato Laboral Elemental de modalidad Agrícola-Ganadera.

Provincia de CORDOBA

CENTROS DE FORMACION PROFESIONAL INDUSTRIAL

BAENA

Escuela Profesional de «La Sagrada Familia». Centro reconocido dependiente de la Iniciativa Privada.

Iniciación Profesional.

CABRA

Taller-Escuela Sindical de Formación Profesional «Felipe Solís Villechenous». Centro reconocido dependiente de la Organización Sindical; con internado y media pensión.

APRENDIZAJE.

Rama del Metal: Ajustador-matricero, Tornero y Fresador.

Rama de la Electricidad: Instalador-montador, Bobinador y Radiotécnico.

Rama de la Madera: Carpintero y Tornero-modelista.

CORDOBA

1 Escuela Oficial de Maestría Industrial.

APRENDIZAJE.

Rama del Metal: Ajustador-matricero, Tornero y Fresador.

Rama de la Electricidad: Instalador-montador y Bobinador.

Rama de la Madera: Carpintero.

Rama Química: Químico.

- 2 Escuela de Aprendices de la Sociedad Española de «Construcciones Electromecánicas». Centro autorizado dependiente de la Iniciativa Privada.

APRENDIZAJE.

Rama del Metal: Ajustador-matricero, Tornero, Fresador, Forjador-chapista y Fundidor.

- 3 Universidad Laboral «Onésimo Redondo».

APRENDIZAJE.

Rama del Metal: Ajustador-matricero, Tornero, Fresador, Forjador-chapista y Fundidor.

Rama de la Electricidad: Instalador-montador y Bobinador.

Rama de la Madera: Carpintero y Tornero-modelista.

Rama de Delineantes: Delineante Industrial.

Rama de Automovilismo: Mecánica y Electricidad del Automóvil.

MAESTRÍA.

Rama del Metal.

Rama de la Electricidad.

Rama de la Madera.

Rama de Delineantes.

PEÑARROYA

Escuela Oficial de Maestría Industrial.

APRENDIZAJE.

Rama del Metal: Ajustador-matricero, Tornero, Fresador y Forjador-chapista.

Rama de la Electricidad: Instalador-montador y Bobinador.

Rama de la Madera: Carpintero y Tornero-mo-
delista.

Rama Química: Químico.

PRIEGO

Escuela Profesional Textil «Virgen del Buen Su-
ceso». Centro autorizado dependiente de la
Organización Sindical.

Rama Textil: Tejedor y Tintorero.

INSTITUTOS LABORALES

CORDOBA

1 Colegio de «La Divina Pastora». Centro depen-
diente de la Jerarquía Eclesiástica.

Bachillerato Laboral Elemental de modalidad
Administrativa.

Curso de Adaptación.

2 Universidad Laboral «Onésimo Redondo».

Bachillerato Laboral Elemental en las moda-
lidades Industrial-Minera y Agrícola-Gana-
dera.

Bachillerato Laboral Superior en las especiali-
dades de Mecánica y Electricidad del Auto-
móvil y Plagas del Campo.

Curso de Adaptación.

LUCENA

Centro oficial.

Bachillerato Laboral Elemental de modalidad
Agrícola-Ganadera.

PRIEGO

Centro oficial.

Bachillerato Laboral Elemental de modalidad
Agrícola-Ganadera.

Internado y Cantina-comedor.

PUENTE GENIL

Centro oficial.

Bachillerato Laboral Elemental de modalidad
Industrial-Minera.

Provincia de CUENCA

CENTROS DE FORMACION PROFESIONAL INDUSTRIAL

CUENCA

- 1 Escuela Oficial de Maestría Industrial.

INICIACION

APRENDIZAJE.

Rama del Metal: Ajustador-matricero y Tornero.

Rama de la Electricidad: Instalador-montador, Bobinador y Radiotécnico.

Rama de la Madera: Carpintero.

Rama de Delineantes: Delineante Industrial y Delineante de la Construcción.

Internado del Colegio Menor «Alonso de Ojeda».

- 2 Taller-Escuela «San José». Centro autorizado dependiente de la Organización Sindical; admite alumnos en régimen de internado.

APRENDIZAJE.

Rama de la Construcción: Albañil.

Provincia de GERONA

CENTROS DE FORMACION PROFESIONAL INDUSTRIAL

GERONA

Taller-Escuela Sindical de Formación Profesional Industrial «San Narciso». Centro autorizado dependiente de la Organización Sindical; admite alumnos a media pensión.

APRENDIZAJE.

Rama del Metal: Ajustador-matricero, Tornero, Fresador y Forjador-chapista.

Rama de la Electricidad: Instalador-Montador.

Rama de la Madera: Carpintero y Tornero-modelista.

Provincia de GRANADA

CENTROS DE FORMACION PROFESIONAL INDUSTRIAL

GRANADA

- 1 Escuela Oficial de Maestría Industrial.

APRENDIZAJE.

Rama del Metal: Ajustador-matricero, Tornero, Fresador y Forjador-chapista.

Rama de la Electricidad: Instalador-montador, Bobinador y Radiotécnico.

Rama de la Madera: Carpintero y Tornero-modelista.

MAESTRÍA.

Rama de la Electricidad.

- 2 Taller-Escuela Sindical de Formación Profesional Industrial «Virgen de las Nieves». Centro autorizado dependiente de la Organización Sindical.

APRENDIZAJE.

Rama del Metal: Ajustador-matricero, Tornero, Fresador y Forjador-chapista.

Rama de la Electricidad: Instalador-montador, Bobinador y Radiotécnico.

Rama de la Madera: Carpintero y Tornero-modelista.

Rama Automovilismo: Mecánica del automóvil.

- 3 Escuelas Profesionales del «Ave María». Centro no oficial autorizado dependiente de la Jerarquía Eclesiástica.

Iniciación Profesional.

- 4 Escuela de Aprendices de la Fábrica de Pólvora y Explosivos. Centro no oficial autorizado dependiente de la Iniciativa Privada.

INICIACIÓN.

APRENDIZAJE.

Rama del Metal: Ajustador-matricero, Tornero y Fresador.

INSTITUTOS LABORALES

BAZA

Centro oficial.

Bachillerato Laboral Elemental de modalidad Agrícola-Ganadera.

Existe Residencia particular.

GRANADA

1 Colegio «Compañía de María». Centro dependiente de la Jerarquía Eclesiástica.

Bachillerato Laboral Elemental de modalidad Administrativa.

2 Colegio del «Sagrado Corazón». Centro dependiente de la Jerarquía Eclesiástica.

Bachillerato Laboral Elemental de modalidad Administrativa.

GUADIX

Centro oficial.

Bachillerato Laboral Elemental de modalidad Agrícola-Ganadera.

Provincia de GUADALAJARA

CENTROS DE FORMACION PROFESIONAL INDUSTRIAL

GUADALAJARA

Escuela Oficial de Maestría Industrial.

APRENDIZAJE.

Rama del Metal: Ajustador-matricero, Tornero, Fresador y Forjador-chapista.

Rama de la Electricidad: Instalador-montador y Radiotécnico.

Rama de la Madera: Carpintero.

INSTITUTOS LABORALES

GUADALAJARA

Colegio «Reunión del Sagrado Corazón de Jesús». Centro privado.

Bachillerato Laboral Elemental de modalidad Administrativa.

Curso de Adaptación.

Provincia de GUIPUZCOA

CENTROS DE FORMACION PROFESIONAL INDUSTRIAL

ANDOAIN

Escuela Profesional. Centro no oficial autorizado de Formación Profesional Industrial, dependiente de la Iniciativa Privada.

APRENDIZAJE.

Rama del Metal: Ajustador-matricero y Tornero.

Rama de Delineantes: Delineante Industrial.

AZCOITIA

Escuela de Formación Profesional Industrial San Ignacio de Loyola. Centro no oficial autorizado, dependiente de la Jerarquía Eclesiástica.

INICIACIÓN.

APRENDIZAJE.

Rama del Metal: Ajustador-matricero y Tornero.

BEASAIN

1 Colegio de «San Martín de Loizaz». Centro autorizado dependiente de la Jerarquía Eclesiástica.

Iniciación Profesional.

- 2 Escuela de Formación Profesional de la Compañía de Ferrocarriles. Centro reconocido dependiente de la Iniciativa Privada.

APRENDIZAJE.

Rama del Metal: Ajustador-matricero, Tornero y Fresador.

Rama de la Electricidad: Instalador-montador y Bobinador.

DEVA

Escuela de Iniciación Profesional Industrial. Centro no oficial autorizado dependiente de la Iniciativa Privada.

Iniciación Profesional.

EIBAR

Escuela Oficial de Maestría Industrial.

APRENDIZAJE.

Rama del Metal: Ajustador-matricero, Tornero, Fresador y Forjador-chapista.

Rama de la Electricidad: Instalador-montador y Bobinador.

MAESTRÍA.

Rama del Metal.

ELGOIBAR

- 1 Escuela Oficial de Aprendizaje Industrial.

APRENDIZAJE.

Rama del Metal: Ajustador-matricero, Tornero y Fresador.

- 2 Escuela «Fundación Eulogio Estarta». Centro no oficial autorizado dependiente de la Iniciativa Privada.

APRENDIZAJE.

Rama del Metal: Ajustador-matricero, Tornero y Fresador.

HERNANI

Escuela Profesional Obrera «Carmelo Labaca». Centro reconocido dependiente de la Iniciativa Privada.

APRENDIZAJE.

Rama del Metal: Ajustador-matricero, Tornero, Forjador-chapista y Fresador.

Rama de Delineantes: Delineante Industrial.

IRUN

- 1 Escuela Profesional de «La Salle». Centro reconocido dependiente de la Jerarquía Eclesiástica.

APRENDIZAJE.

Rama del Metal: Ajustador-matricero, Tornero y Fresador.

Rama de la Electricidad: Instalador-montador y Bobinador.

Rama de la Madera: Carpintero.

- 2 Escuela Sindical de Formación Profesional «Nuestra Señora del Juncal». Centro autorizado dependiente de la Organización Sindical.

APRENDIZAJE.

Rama del Metal: Ajustador-matricero, Tornero y Fresador.

Rama de la Electricidad: Instalador-montador y Bobinador.

Rama de la Madera: Carpintero.

LEGAZPIA

Colegio del Buen Pastor. Centro no oficial autorizado dependiente de la Iniciativa Privada. Iniciación profesional.

MONDRAGON

- 1 Escuela Profesional Obrera «A Basabe Astorkuia». Centro reconocido dependiente de la Iniciativa Privada.

APRENDIZAJE.

Rama del Metal: Ajustador-matricero, Tornero, Fresador y Forjador-chapista.

Rama de la Electricidad: Instalador-montador, Bobinador y Radiotécnico.

Rama Química: Químico.

Rama de Delineantes: Delineante Industrial y Delineante de la Construcción.

MAESTRÍA.

Rama del Metal.

Rama de la Electricidad.

(Residencia-comedor).

- 2 Escuela de Aprendices de la Sociedad Anónima «Unión Cerajera». Centro reconocido dependiente de la Iniciativa Privada.

APRENDIZAJE.

Rama del Metal: Ajustador-matricero, Tornero, Fresador y Forjador-chapista.

Rama de la Electricidad: Instalador-montador y Bobinador.

RENTERIA

Taller-Escuela Sindical «Nuestra Señora de la Asunción». Centro reconocido dependiente de la Organización Sindical.

APRENDIZAJE.

Rama del Metal: Ajustador-matricero, Tornero y Fresador.

Rama de la Electricidad: Instalador-montador.

Rama de la Madera: Carpintero.

RENTERIA-PASAJES

Escuela de Formación Profesional «Ciudad Laboral Don Bosco». Centro reconocido dependiente de la Iniciativa Privada.

APRENDIZAJE.

Rama del Metal: Ajustador-matricero, Tornero y Fresador.

Rama de la Madera: Carpintero y Tornero-modelista.

Rama de la Electricidad: Instalador-montador y Bobinador.

SAN SEBASTIAN

- 1 Escuela Oficial de Maestría Industrial.

APRENDIZAJE.

Rama del Metal: Ajustador-matricero, Tornero Fresador y Forjador-chapista.

Rama de la Electricidad: Instalador-montador y Bobinador.

Rama de la Madera: Carpintero.

Rama Química: Químico.

MAESTRÍA.

Rama del Metal.

Rama de la Electricidad.

- 2 Escuela Profesional «San Ignacio». Centro reconocido dependiente de la Jerarquía Eclesiástica.

APRENDIZAJE.

Rama del Metal: Ajustador-matricero, Tornero, Fresador y Forjador-chapista.

Rama de la Electricidad: Instalador-montador y Bobinador.

- 3 Escuela Profesional de «San Sebastián Mártir» (El Antiguo). Centro autorizado dependiente de la Jerarquía Eclesiástica.
Iniciación Profesional.

TOLOSA

Escuela Oficial de Aprendizaje Industrial.

APRENDIZAJE.

Rama del Metal: Ajustador-matricero, Tornero, Fresador y Forjador-chapista.

Rama de la Electricidad: Instalador-montador.

VERGARA

Escuela Oficial de Maestría Industrial.

APRENDIZAJE.

Rama del Metal: Ajustador-matricero, Tornero, Fresador y Forjador-chapista.

Rama de la Electricidad: Instalador-montador y Bobinador.

Rama Textil: Hilador y Tejedor.

MAESTRÍA.

Rama del Metal.

(Residencia Padres Dominicos).

ZARAUZ

Escuela Profesional Obrera. Centro reconocido dependiente de la Jerarquía Eclesiástica.

APRENDIZAJE.

Rama del Metal: Ajustador-matricero, Tornero, Fresador y Forjador-chapista.

Rama de la Electricidad: Instalador-montador y Bobinador.

Rama de la Madera: Carpintero y Tornero-modelista.

MAESTRÍA.

Rama del Metal.

Rama de la Madera.

ZUMARRAGA

Escuela «Legazpi». Centro reconocido dependiente de la Iniciativa Privada.

APRENDIZAJE.

Rama del Metal: Ajustador-matricero, Tornero y Fresador.

Rama de la Electricidad: Instalador-montador.

ZUMAYA

Escuela de Formación Profesional «Virgen de Arrikokieta». Centro autorizado dependiente de la Organización Sindical.

Iniciación Profesional.

INSTITUTOS LABORALES

ALZA-PASAJES

Colegio de «La Anunciata». Centro dependiente de la Jerarquía Eclesiástica.

Bachillerato Laboral Elemental de modalidad Administrativa.

ATEGORRIETA

Colegio «Notre Dame». Centro dependiente de la Jerarquía Eclesiástica.

Bachillerato Laboral Elemental de modalidad Administrativa.

AZPEITIA

Centro oficial.

Bachillerato Laboral Elemental de modalidad Industrial-Minera.

EIBAR

- 1 Colegio «Nuestra Señora de la Providencia». Centro dependiente de la Jerarquía Eclesiástica.

Bachillerato Laboral Elemental de modalidad Administrativa.

Curso de Adaptación.

- 2 Colegio «Nuestra Señora de las Mercedes». Centro dependiente de la Jerarquía Eclesiástica.

Bachillerato Laboral Elemental de modalidad Administrativa.

IRUN

- 1 Colegio «Compañía de María». Centro dependiente de la Jerarquía Eclesiástica.

Bachillerato Laboral Elemental de modalidad Administrativa.

Curso de Adaptación.

- 2 Colegio «San Vicente de Paúl». Centro dependiente de la Jerarquía Eclesiástica.

Bachillerato Laboral Elemental de modalidad Administrativa.

Curso de Adaptación.

SAN SEBASTIAN

- 1 Colegio «Compañía de María Nuestra Señora». Centro dependiente de la Jerarquía Eclesiástica.

Alto de San Bartolomé, s/n.

Bachillerato Laboral Elemental de modalidad Administrativa.

Curso de Adaptación.

- 2 Colegio de «La Presentación de María». Centro dependiente de la Jerarquía Eclesiástica.
Duque de Mandas, 1.
Bachillerato Laboral Elemental de modalidad Administrativa.
Curso de Adaptación.
- 3 Colegio «Nuestra Señora de Aránzazu». Centro dependiente de la Jerarquía Eclesiástica.
Calle Miraconcha, 3.
Bachillerato Laboral Elemental de modalidad Administrativa.
Curso de Adaptación.
- 4 Colegio «Belén». Centro dependiente de la Jerarquía Eclesiástica.
Calle Aldapeta, 7.
Bachillerato Laboral Elemental de modalidad Administrativa.
Curso de Adaptación.

TOLOSA

Colegio «San José». Centro dependiente de la Jerarquía Eclesiástica.
Bachillerato Laboral Elemental de modalidad Administrativa.
Curso de Adaptación.

VERGARA

- 1 Colegio de «San José», de los Padres Dominicos. Centro dependiente de la Jerarquía Eclesiástica.
Bachillerato Laboral Elemental de modalidad Industrial-Minera.
- 2 Colegio «Compañía de María». Centro dependiente de la Jerarquía Eclesiástica.
Bachillerato Laboral Elemental de modalidad Administrativa.
Curso de Adaptación.

ZUMAYA

Colegio de «María y José». Centro dependiente de la Jerarquía Eclesiástica.
Bachillerato Laboral Elemental de modalidad Administrativa.

Provincia de HUELVA

CENTROS DE FORMACION PROFESIONAL INDUSTRIAL

AYAMONTE

Hogar Provincial infantil «José Antonio». Centro no oficial reconocido dependiente de la Iniciativa Privada.
Iniciación Profesional.

HUELVA

- 1 Escuela Oficial de Maestría Industrial.

APRENDIZAJE.

Rama del Metal: Ajustador-matricero, Tornero, Fresador y Forjador-chapista.

Rama de la Electricidad: Instalador-montador y Bobinador.

Rama de la Madera: Carpintero y Tornero-modelista.

MAESTRÍA.

Rama del Metal.

(Residencia de la Escuela de Flechas Navales).

- 2 Escuela de Aprendices «Estudios Politécnicos Madre de Dios». Centro reconocido dependiente de la Jerarquía Eclesiástica.

APRENDIZAJE.

Rama del Metal: Ajustador-matricero, Tornero y Forjador-chapista.

Rama de la Electricidad: Instalador-montador, Bobinador y Radiotécnico.

Rama de la Madera: Carpintero y Tornero-modelista.

- 3 Centro Femenino de Formación Profesional Industrial «Santa María de la Rábida». Centro reconocido dependiente de la Jerarquía Eclesiástica.

APRENDIZAJE.

Rama de la Electricidad: Radiotécnico.

Rama de Delineantes: Delineante Industrial y Delineante de la Construcción.

RIOTINTO

Escuela de Formación Profesional «Sagrada Familia», de la Compañía Española de Minas de Ríotinto, S. A. Centro reconocido dependiente de la Iniciativa Privada.

APRENDIZAJE.

Rama del Metal: Ajustador-matricero y Tornero.

Rama Química: Químico.

Rama de la Electricidad: Instalador-montador.

VALVERDE DEL CAMINO

Taller-Escuela Sindical de Formación Profesional «José Antonio». Centro reconocido dependiente de la Organización Sindical; con internado y media pensión.

APRENDIZAJE.

Rama del Metal: Ajustador-matricero, Tornero, Fresador y Forjador-chapista.

Rama de la Electricidad: Instalador-montador y Bobinador.

Rama de la Madera: Carpintero.

INSTITUTOS LABORALES

ARACENA

Centro oficial.

Bachillerato Laboral Elemental de modalidad Agrícola-Ganadera.

Internado y Cantina-comedor.

AYAMONTE

Centro oficial.

Bachillerato Laboral Elemental de modalidad Marítimo-Pesquera.

Cantina-comedor.

Residencia del Hogar Provincial Infantil «José Antonio».

Provincia de HUESCA

CENTROS DE FORMACION PROFESIONAL INDUSTRIAL

HUESCA

Escuela de Formación Profesional Industrial de la Excelentísima Diputación. Centro autorizado dependiente de la Iniciativa Privada.

APRENDIZAJE.

Rama del Metal: Ajustador-matricero, Tornero y Fresador.

Rama de la Electricidad: Bobinador.

Rama de la Madera: Carpintero.

MONZON DEL RIO CINCA

Escuelas Profesionales Salesianas «Domingo Savio», de la fundación Hidro-Nitro Española. Centro reconocido dependiente de la Iniciativa Privada.

APRENDIZAJE.

Rama del Metal: Ajustador-matricero y Tornero.

INSTITUTOS LABORALES

BARBASTRO

Centro oficial.

Bachillerato Laboral Elemental de modalidad Agrícola-Ganadera.

Residencia-internado.

HUESCA

Colegio «Santa Rosa».

Bachillerato Laboral Elemental curso 1.º y curso de Adaptación de Bachilleres Generales Elementales en Bachilleres Laborales Elementales de modalidad Administrativa.

SABIÑANIGO

Centro oficial.

Bachillerato Laboral Elemental de modalidad Industrial-Minera.

TAMARITE DE LITERA

Centro oficial.

Bachillerato Laboral Elemental de modalidad Agrícola-Ganadera.

Provincia de JAEN

CENTROS DE FORMACION PROFESIONAL INDUSTRIAL

ANDUJAR

Escuelas Profesionales de la «Sagrada Familia». Centro reconocido dependiente de la Iniciativa Privada.

APRENDIZAJE.

Rama del Metal: Ajustador-matricero, Tornero y Fresador.

Rama de la Madera: Carpintero.

BEAS DE SEGURA

Taller-Escuela Sindical «Virgen de la Paz». Centro no oficial autorizado dependiente de la Organización Sindical.

APRENDIZAJE.

Rama del Metal: Ajustador-matricero, Tornero y Forjador-chapista.

Rama de la Electricidad: Instalador-montador.

Rama de la Madera: Carpintero.

JAEN

- 1 Escuela Oficial de Maestría Industrial.

APRENDIZAJE.

Rama del Metal: Ajustador-matricero, Tornero, Forjador-chapista y Fresador.

Rama de la Electricidad: Instalador-montador y Bobinador.

Rama de la Madera: Carpintero.

- 2 Centro femenino «Santa María de los Apóstoles». Centro reconocido dependiente de la Jerarquía Eclesiástica.

APRENDIZAJE.

Rama Química: Químico.

LINARES

- 1 Escuela Oficial de Maestría Industrial.

APRENDIZAJE.

Rama del Metal: Ajustador-matricero, Tornero, Fresador y Forjador-chapista.

Rama de la Electricidad: Instalador-montador y Bobinador.

Rama de la Madera: Carpintero y Tornero-modelista.

- 2 Escuela Profesional de la «Sagrada Familia». Centro reconocido dependiente de la Iniciativa Privada.

APRENDIZAJE.

Rama del Metal: Ajustador-matricero, Tornero, Fresador y Forjador-chapista.

Rama de la Madera: Carpintero y Tornero-modelista.

MARTOS

Taller-Escuela Sindical de Formación Profesional Industrial «San Felipe Neris». Centro autorizado dependiente de la Organización Sindical.

APRENDIZAJE.

Rama del Metal: Ajustador-matricero, Tornero y Forjador-chapista.

Rama de la Electricidad: Instalador-montador.

Rama de la Madera: Carpintero y Tornero-modelista.

UBEDA

- 1 Escuela Oficial de Maestría Industrial.

APRENDIZAJE.

Rama del Metal: Ajustador-matricero y Tornero.

Rama de la Electricidad: Instalador-montador y Bobinador.

MAESTRÍA.

Rama de la Electricidad.

- 2 Escuelas Profesionales de la «Sagrada Familia». Centro reconocido dependiente de la Iniciativa Privada.

APRENDIZAJE.

Rama del Metal: Ajustador-matricero, Tornero, Fresador y Forjador-chapista.

Rama de la Electricidad: Instalador-montador y Bobinador.

Rama de la Madera: Carpintero.

MAESTRÍA.

Rama del Metal.

Rama de la Electricidad.

VILLACARRILLO

- 1 Escuela Profesional de la «Sagrada Familia». Centro reconocido dependiente de la Iniciativa Privada.
Iniciación Profesional.
- 2 Taller-Escuela Sindical «José Antonio». Centro autorizado dependiente de la Organización Sindical.

APRENDIZAJE.

Rama del Metal: Ajustador-matricero, Tornero, Fresador y Forjador-chapista.

Rama de la Electricidad: Instalador-montador, Bobinador y Radiotécnico.

Rama de la Madera: Carpintero.

Rama de la Construcción: Albañil.

VILLANUEVA DEL ARZOBISPO

Escuela Profesional de la «Sagrada Familia». Centro reconocido dependiente de la Iniciativa Privada.

Iniciación Profesional.

INSTITUTOS LABORALES

BAILEN

Colegio Sagrado Corazón.
Bachillerato Laboral Elemental de modalidad
Administrativa.

CAZORLA

Centro oficial.
Bachillerato Laboral Elemental de modalidad
Industrial-Minera.
Internado.

LA CAROLINA

Centro oficial.
Bachillerato Laboral Elemental de modalidad
Industrial-Minera.
Internado regido por la Jefatura Local del Mo-
vimiento.

TORREDONJIMENO

Centro oficial.
Bachillerato Laboral Elemental de modalidad
Industrial-Minera.

Provincia de LA CORUÑA

CENTROS DE FORMACION PROFESIONAL INDUSTRIAL

EL FERROL

1. Escuela Oficial de Maestría Industrial.

APRENDIZAJE.

Rama del Metal: Ajustador-matricero, Tornero,
Fresador y Forjador-chapista.

Rama de la Electricidad: Instalador-montador
y Bobinador.

Rama de la Madera: Carpintero.

Rama de Delineantes: Delineante Industrial.

Hogar-residencia «Manuel de Vierna» dependiente de la Delegación Nacional de Auxilio Social.

- 2 Escuela de Aprendices de la Empresa Nacional «Bazán» de Construcciones Navales Militares, Sociedad Anónima. Centro reconocido dependiente de la Iniciativa Privada.

APRENDIZAJE.

Rama del Metal: Ajustador-matricero, Tornero, Fresador, Forjador-chapista y Fundidor.

Rama de la Electricidad: Instalador-montador, Bobinador y Radiotécnico.

Rama de la Madera: Carpintero y Tornero-modelista, Carpintero de rivera y grada.

LA CORUÑA

- 1 Escuela Oficial de Maestría Industrial.

APRENDIZAJE.

Rama del Metal: Ajustador-matricero, Tornero y Fresador.

Rama de la Electricidad: Instalador-montador, Bobinador y Radiotécnico.

Rama de la Madera: Carpintero.

MAESTRÍA.

Rama de la Electricidad.

- 2 Escuela «Hogar Calvo Sotelo». Centro no oficial autorizado dependiente de la Iniciación Privada.

APRENDIZAJE.

Rama del Metal: Ajustador-matricero, Tornero y Forjador-chapista.

Rama de la Madera: Carpintero y Tornero-modelista.

ARTES GRÁFICAS.

Composición tipográfica: Composición manual y Composición mecánica, linotipista.

Rama de Impresión: Impresión tipográfica.

- 3 Escuela de Aprendices de la Fábrica de Armas.
Centro no oficial autorizado dependiente de la
Iniciativa Privada.

INICIACIÓN.

APRENDIZAJE.

Rama del Metal: Ajustador-matricero, Tornero
y Fresador.

Rama de la Electricidad: Instalador-montador
y Bobinador.

SANTIAGO DE COMPOSTELA

Escuela Oficial de Maestría Industrial.

APRENDIZAJE.

Rama del Metal: Ajustador-matricero, Tornero,
Fresador y Forjador-chapista.

Rama de la Electricidad: Instalador-montador,
Bobinador y Radiotécnico.

Rama de la Madera: Carpintero y Tornero-mo-
delista.

Rama de la Construcción: Albañil y Cantero-
marmolista.

Rama Química: Químico.

MAESTRÍA.

Rama del Metal.

INSTITUTOS LABORALES

BETANZOS

Centro oficial.

Bachillerato Laboral Elemental de modalidad
Agrícola-Ganadera.

Sección Femenina, Bachillerato Laboral Elemen-
tal de Modalidad Administrativa.

CEE

Centro oficial.

Bachillerato Laboral Elemental de modalidad
Industrial-Minera.

EL FERROL

Colegio «Compañía de María Nuestra Señora».
Centro dependiente de la Jerarquía Eclesiás-
tica.

Bachillerato Laboral Elemental de modalidad Administrativa.

LA CORUÑA

- 1 Instituto Social de la Mujer. Caja de Ahorros y Monte de Piedad. Centro dependiente de la Iniciativa Privada.

Bachillerato Laboral Elemental de modalidad Administrativa.

- 2 Colegio «Compañía de María Nuestra Señora». Centro dependiente de la Jerarquía Eclesiástica.

Bachillerato Laboral Elemental de modalidad Administrativa.

Curso de Adaptación.

NOYA

Centro oficial.

Bachillerato Laboral Elemental de modalidad Marítimo-Pesquera.

Bachillerato Laboral Superior en la especialidad «Técnicos en Cultivos y Aprovechamientos del Mar.»

Provincia de LAS PALMAS

CENTROS DE FORMACION PROFESIONAL INDUSTRIAL

LAS PALMAS

- 1 Escuela Oficial de Maestría Industrial.

APRENDIZAJE.

Rama del Metal: Ajustador-matricero, Tornero, Fresador y Forjador-chapista.

Rama de la Electricidad: Instalador-montador.

Rama de la Madera: Carpintero.

Rama Química: Químico.

MAESTRÍA.

Rama del Metal.

- 2 Taller-Escuela Sindical «Virgen del Pino». Centro autorizado dependiente de la Organización Sindical.

APRENDIZAJE.

Rama del Metal: Ajustador-matricero, Tornero y Forjador-chapista.

Rama de la Electricidad: Instalador-montador.

Rama de la Madera: Carpintero.

INSTITUTOS LABORALES

GUIA DE GRAN CANARIA

Centro oficial.

Bachillerato Laboral Elemental de modalidad Agrícola-Ganadera.

Cantina-comedor.

Residencia del Hogar Rural de Juventudes.

TELDE

Centro oficial.

Bachillerato Laboral Elemental de modalidad Agrícola-Ganadera.

Cantina-comedor.

Bachillerato Laboral Superior: Especialidad «Cultivos tropicales y ecuatoriales».

Provincia de LEON

CENTROS DE FORMACION PROFESIONAL INDUSTRIAL

ASTORGA

Escuela Oficial de Maestría Industrial.

APRENDIZAJE.

Rama del Metal: Ajustador-matricero.

Rama de la Madera: Carpintero.

LEON

- 1 Escuela Oficial de Maestría Industrial.

APRENDIZAJE.

Rama del Metal: Ajustador-matricero, Tornero, Fresador y Forjador-chapista.

Rama de la Electricidad: Instalador-montador y Bobinador.

Rama de la Madera: Carpintero.

MAESTRÍA.

Rama del Metal.

Rama de la Electricidad.

(Colegio Menor a cargo del Obispado.)

- 2 Taller-Escuela del Colegio de Huérfanos de Ferroviarios. Centro reconocido dependiente de la Iniciativa Privada.

APRENDIZAJE.

Rama del Metal: Ajustador-matricero, Tornero y Fresador.

Rama Eléctrica: Instalador-montador.

PONFERRADA

Taller-Escuela Sindical de Formación Profesional «Nuestra Señora de la Encina». Centro reconocido dependiente de la Organización Sindical.

APRENDIZAJE.

Rama del Metal: Ajustador-matricero, Tornero, Fresador y Forjador-chapista.

Rama de la Electricidad: Instalador-montador y Bobinador.

INSTITUTOS LABORALES

VILLABLINO

Centro oficial.

Bachillerato Laboral Elemental de modalidad Industrial-Minera.

Cantina-comedor.

Provincia de LERIDA

CENTROS DE FORMACION PROFESIONAL INDUSTRIAL

LERIDA

- 1 Escuela Oficial de Maestría Industrial.

APRENDIZAJE.

Rama del Metal: Ajustador-matricero, Tornero y Forjador-chapista.

Rama de la Electricidad: Instalador-montador, Bobinador y Radiotécnico.

Rama de la Madera: Carpintero.

Rama de la Construcción: Albañil y Cantero-marmolista.

Rama de Delineantes: Delineante Industrial y Delineante de la Construcción.

- 2 Escuela Profesional Industrial Diocesana «Nuestra Señora, de la Academia». Centro autorizado dependiente de la Jerarquía Eclesiástica.

APRENDIZAJE.

Rama del Metal: Ajustador-matricero, Tornero y Forjador-chapista.

Rama de la Electricidad: Instalador-montador y Bobinador.

Rama de la Madera: Carpintero.

SOLSONA

Escuela de Formación Profesional. Centro no oficial autorizado.

APRENDIZAJE.

Rama del Metal: Ajustador-matricero y Tornero.

INSTITUTOS LABORALES

BALAGUER

Centro oficial.

Bachillerato Laboral Elemental de modalidad Agrícola-Ganadera.

Bachillerato Laboral Superior: Especialidad «Fruticultura».

Residencia de los Padres Escolapios y Franciscanos.

SEO DE URGEL

Colegio «Compañía de María Nuestra Señora». Centro dependiente de la Jerarquía Eclesiástica.

Bachillerato Laboral Elemental de modalidad Administrativa.

Curso de Adaptación.

Provincia de LOGROÑO

CENTROS DE FORMACION PROFESIONAL INDUSTRIAL

CALAHORRA

Escuela Oficial de Aprendizaje Industrial.

APRENDIZAJE.

Rama del Metal: Ajustador-matricero, Tornero y Forjador-chapista.

Rama de la Electricidad: Radiotécnico.

Rama de la Madera: Carpintero.

LOGROÑO

1 Escuela Oficial de Maestría Industrial.

APRENDIZAJE.

Rama del Metal: Ajustador-matricero, Tornero, Fresador y Forjador-chapista.

Rama de la Electricidad: Instalador-montador y Bobinador.

Rama de la Madera: Carpintero y Tornero-modelista.

Rama de Delineantes: Delineante Industrial y Delineante de la Construcción.

MAESTRÍA.

Rama del Metal.

- 2 Escuelas Profesionales del «Sagrado Corazón». Centro reconocido de dependiente de la Jerarquía Eclesiástica.

APRENDIZAJE.

Rama del Metal: Ajustador-matricero, Tornero y Fresador.

- 3 Escuela de Formación Profesional «Los Boscos». Centro reconocido dependiente de la Iniciativa Privada.

APRENDIZAJE.

Rama del Metal: Ajustador-matricero y Tornero.

Rama de la Electricidad: Instalador-montador y Bobinador.

Rama de la Madera: Carpintero.

INSTITUTOS LABORALES

ALFARO

- 1 Centro oficial.
Bachillerato Laboral Elemental de modalidad Agrícola-Ganadera.
Bachillerato Laboral Superior en la especialidad «Conservas Vegetales».
Cantina-comedor.
- 2 Colegio «Santiago y Santa Isabel». Centro dependiente de la Jerarquía Eclesiástica.
Bachillerato Laboral Elemental de modalidad Administrativa.

CALAHORRA

Colegio Teresiano de los Santos Mártires.
Bachillerato Laboral Elemental de modalidad Administrativa y Curso de adaptación.

HARO

- 1 Centro oficial.
Bachillerato Laboral Elemental de modalidad Industrial-Minera.

- 2 Colegio «Compañía de María Nuestra Señora».
Centro dependiente de la Jerarquía Eclesiástica.
Bachillerato Laboral Elemental de modalidad
Administrativa.
Curso de Adaptación.

LOGROÑO

Colegio «Compañía de María». Centro dependiente de la Jerarquía Eclesiástica.
Calle Capitán Gaona, 1.
Bachillerato Laboral Elemental de modalidad Administrativa.
Curso de Adaptación.

Provincia de LUGO

CENTROS DE FORMACION PROFESIONAL INDUSTRIAL

LUGO

Escuela Oficial de Maestría Industrial.

APRENDIZAJE.

Rama del Metal: Ajustador-matricero, Tornero, Fresador y Forjador-chapista.

Rama de la Electricidad: Instalador-montador, Bobinador y Radiotécnico.

Rama de la Madera: Carpintero.

Rama de Delineantes: Delineante Industrial y Delineante de la Construcción.

MAESTRÍA.

Rama del Metal.

Rama de la Electricidad.

MONFORTE DE LEMOS

Escuela Oficial de Aprendizaje Industrial.

APRENDIZAJE.

Rama del Metal: Ajustador-matricero, Tornero y Fresador.

Rama de la Electricidad: Instalador-montador,
Bobinador y Radiotécnico.

Rama de la Madera: Carpintero.

VIVERO

Escuela Oficial de Maestría Industrial.

APRENDIZAJE.

Rama del Metal: Ajustador-matricero, Tornero,
Eresador y Forjador-chapista.

Rama de la Electricidad: Instalador-montador
y Bobinador.

Rama de la Madera: Carpintero.

INSTITUTOS LABORALES

CHANTADA

Colegio «Nuestra Señora de las Mercedes». Centro dependiente de la Jerarquía Eclesiástica.
Bachillerato Laboral Elemental de modalidad Administrativa.

MONDOÑEDO

Centro oficial.

Bachillerato Laboral Elemental de modalidad Agrícola-Ganadera.

RIBADEO

Centro oficial.

Bachillerato Laboral Elemental de modalidad Agrícola-Ganadera.

Provincia de MADRID

CENTROS DE FORMACION PROFESIONAL INDUSTRIAL

ALCALA DE HENARES

Escuela Oficial de Aprendizaje Industrial.

APRENDIZAJE.

Rama del Metal: Ajustador-matricero, Tornero y Forjador-chapista.

Rama de la Electricidad: Instalador-montador y Bobinador.

Rama de la Madera: Carpintero.
(Colegio-residencia «Santo Tomás»).

ARANJUEZ

Escuela de Formación Profesional Industrial «Loyola». Centro reconocido dependiente de la Jerarquía Eclesiástica.

APRENDIZAJE.

Rama del Metal: Ajustador-matricero, Tornero y Fresador.

GETAFE

Escuela de Aprendices de la Empresa «Construcciones Aeronáuticas, S. A.». Centro reconocido dependiente de la Iniciativa Privada.

APRENDIZAJE.

Rama del Metal: Ajustador-matricero, Tornero, Fresador y Forjador-chapista.

Rama de la Electricidad: Instalador-montador.

Rama de Delineantes: Delineante Industrial.

MAESTRÍA.

Rama de Delineantes.

MADRID

- 1 Escuela Oficial de Maestría Industrial.

APRENDIZAJE.

Rama del Metal: Ajustador-matricero, Tornero, Fresador, Forjador-chapista y Fundidor.

Rama de la Electricidad: Instalador-montador, Bobinador y Radiotécnico.

Rama de la Madera: Carpintero y Tornero-modelista.

Rama de la Construcción: Albañil y Cantero-marmolista.

Rama Química: Químico.

MAESTRÍA.

Rama del Metal.
Rama de la Electricidad.
Rama Química.

- 2 Escuela Oficial de Maestría Industrial de Delineantes.

APRENDIZAJE.

Rama de Delineantes: Delineante Industrial y Delineante de la Construcción.

MAESTRÍA.

Rama de Delineantes.

- 3 Escuela Nacional de Artes Gráficas.

APRENDIZAJE.

Rama de la Composición: Composición manual y Composición mecánica (Linotipista).

Rama de la Fotomecánica: Fotograbador y Fotógrafo.

Rama de Impresión: Impresión Tipográfica. Encuadernador.

Grabador (tipográfico, litográfico y calcográfico).

- 4 Escuela del Hogar y Profesional de la Mujer (en reorganización).

- 5 Escuela Oficial de Aprendizaje Industrial de CANILLAS.

APRENDIZAJE.

Rama del Metal: Ajustador-matricero, Tornero y Fresador.

Rama de la Electricidad: Bobinador y Radiotécnico.

- 6 Escuela Oficial de Aprendizaje Industrial de CARABANCHEL.

APRENDIZAJE.

Rama del Metal: Ajustador-matricero, Tornero y Fresador.

Rama de la Electricidad: Instalador-montador y Bobinador.

Rama de la Madera: Carpintero.

- 7 Escuela Oficial de Aprendizaje Industrial de EMBAJADORES.

APRENDIZAJE.

Rama del Metal: Ajustador-matricero, Tornero y Fresador.

Rama de la Electricidad: Instalador-montador, Bobinador y Radiotécnico.

- 8 Escuela Oficial de Aprendizaje Industrial de NAZARET.

APRENDIZAJE.

Rama del Metal: Ajustador-matricero, Tornero y Forjador-chapista.

- 9 Escuela Oficial de Aprendizaje Industrial de PACIFICO.

APRENDIZAJE.

Rama de la Construcción: Albañil y Cantero-marmolista.

- 10 Escuela Oficial de Aprendizaje Industrial de SANTA CRISTINA.

APRENDIZAJE.

Rama del Metal: Ajustador-matricero, Tornero y Fresador.

Rama de la Electricidad: Instalador-montador y Bobinador.

- 11 Escuela Oficial de Aprendizaje Industrial de SAN ROQUE.

APRENDIZAJE.

Rama del Metal: Ajustador-matricero, Tornero y Fresador.

Rama de la Electricidad: Instalador-montador.

Rama de la Madera: Carpintero.

- 12 Escuela Oficial de Aprendizaje Industrial de TETUAN.

APRENDIZAJE.

Rama del Metal: Ajustador-matricero, Tornero y Forjador-chapista.

Rama de la Electricidad: Instalador-montador y Bobinador.

Rama de la Madera: Carpintero.

- 13 Escuela Oficial de Aprendizaje Industrial de VALLECAS.

APRENDIZAJE.

Rama del Metal: Ajustador-matricero, Tornero, Fresador y Forjador-chapista.

Rama de la Electricidad: Instalador-montador, Bobinador y Radiotécnico.

Rama de la Madera: Tornero-modelista.

- 14 Escuela Oficial de Aprendizaje Industrial de VILLAVERDE.

APRENDIZAJE.

Rama del Metal: Ajustador-matricero, Tornero y Forjador-chapista.

Rama de la Electricidad: Instalador-montador.

Rama de la Madera: Carpintero.

- 15 Escuelas Profesionales Salesianas de Atocha. Centro reconocido dependiente de la Jerarquía Eclesiástica.

APRENDIZAJE.

Rama del Metal: Ajustador-matricero, Tornero y Fresador.

Rama de la Electricidad: Instalador-montador, Bobinador y Radiotécnico.

Rama de la Madera: Carpintero y Tornero-modelista.

Rama de Delineantes: Delineante Industrial y Delineante de la Construcción.

Artes Gráficas:

Rama de Composición Tipográfica: Composición manual y Composición mecánica (Linotipista).

Rama de Impresión: Impresión Tipográfica.
Encuadernador.

MAESTRÍA.

Rama del Metal.

Rama de la Electricidad.

- 16 Instituto Católico de Artes e Industrias (I. C. A. I.). Centro reconocido dependiente de la Jerarquía Eclesiástica.

APRENDIZAJE.

Rama del Metal: Ajustador-matricero, Tornero, Fresador y Forjador-chapista.

Rama de la Electricidad: Instalador-montador y Bobinador.

Rama de Delineantes: Delineante Industrial.

MAESTRÍA.

Rama del Metal.

Rama de la Electricidad.

- 17 Escuela de Iniciación Profesional «Espíritu Santo». Centro autorizado dependiente de la Jerarquía Eclesiástica.
Iniciación Profesional.

- 18 Escuela de Aprendices del Oratorio Salesiano «Santo Domingo Savio». Centro reconocido dependiente de la Jerarquía Eclesiástica.

APRENDIZAJE.

Rama del Metal: Ajustador-matricero, Tornero y Fresador.

- 19 Escuela de Orientación Profesional «Ciudad de los muchachos». Centro reconocido dependiente de la Jerarquía Eclesiástica.

INICIACIÓN.

APRENDIZAJE.

Rama del Metal: Ajustador-matricero, Tornero y Fresador.

Rama de la Electricidad: Instalador-montador y Bobinador.

Rama de la Madera: Carpintero.

Rama de Delineantes: Delineante Industrial y Delineante de la Construcción.

- 20 Colegio de «San Fernando» de la Excma. Diputación. Centro reconocido dependiente de la Iniciativa Privada.

APRENDIZAJE.

Rama del Metal: Ajustador-matricero, Tornero, Fresador y Forjador-chapista.

Rama de la Electricidad: Instalador-montador y Bobinador.

Rama de la Madera: Carpintero.

- 21 Escuelas de Formación Profesional «Capitán Cortés». Centro reconocido dependiente de la Iniciativa Privada.

APRENDIZAJE.

Rama del Metal: Ajustador-matricero, Tornero y Fresador.

Rama de la Electricidad: Instalador-montador, Bobinador y Radiotécnico.

Rama de la Madera: Carpintero.

Rama de Automovilismo: Mecánica y Electricidad del Automóvil.

- 22 Institución Sindical «Virgen de la Paloma». Centro reconocido dependiente de la Organización Sindical; admite alumnos a media pensión.

APRENDIZAJE.

Rama del Metal: Ajustador-matricero, Tornero, Fresador y Forjador-chapista.

Rama de la Electricidad: Instalador-montador, Bobinador y Radiotécnico.

Rama de la Madera: Carpintero y Tornero-modelista.

Rama de la Construcción: Albañil y Cantero-marmolista.

Rama de Delineantes: Delineante Industrial y Delineante de la Construcción.

Artes Gráficas:

Rama de Composición Tipográfica: Composición manual, Composición mecánica monotipista, Composición mecánica linotipista.

Rama Fotomecánica: Fotograbador, Fotolitógrafo, Huecograbador y Fotógrafo aplicado a las Artes Gráficas.

Rama de Impresión: Impresión tipográfica, Impresión planográfica, Impresión de grabado en hueco, Grabador artístico y Encuadernador.

MAESTRÍA.

- Rama de la Madera.
- Rama del Metal.
- Rama de la Electricidad.
- Rama de la Construcción.

- 23 Taller-Escuela Sindical de Oficios Femeninos. Centro autorizado dependiente de la Organización Sindical.

APRENDIZAJE.

Rama de Delineantes: Delineante Industrial y Delineante de la Construcción.

- 24 Escuela Profesional del Sagrado Corazón de VALLECAS. Centro autorizado dependiente de la Iniciativa Privada.

INICIACIÓN.

APRENDIZAJE.

Rama del Metal: Ajustador-matricero y Tornero.

Rama de la Electricidad: Instalador-montador y Bobinador.

- 25 Escuela de Formación Profesional «Unión Eléctrica Madrileña». Centro autorizado dependiente de la Iniciativa Privada.

APRENDIZAJE.

Rama de la Electricidad: Instalador-montador, Bobinador y Radiotécnico.

- 26 Escuela de Formación Profesional de «Parques y Talleres de Automovilismo», de Carabanchel Alto. Centro reconocido dependiente de la Iniciativa Privada.

APRENDIZAJE.

Rama del Metal: Tornero, Fresador y Forjador-chapista.

Rama de Automovilismo: Mecánica y Electricidad del Automóvil.

- 27 Escuela Profesional «Sagrado Corazón de Jesús» (Claudio Coello, 100). Centro autorizado dependiente de la Jerarquía Eclesiástica.

APRENDIZAJE.

Rama del Metal: Ajustador-matricero y Tornero.

Rama de la Madera: Carpintero.

INSTITUTOS LABORALES

ARANJUEZ

Escuela de Orientación Rural de la Sección Femenina. Centro dependiente de la Secretaría General del Movimiento.

Bachillerato Laboral Superior de modalidad Agrícola-Ganadera en la Especialidad «Floricultura y Horticultura».

Curso de Adaptación.

MADRID

1 Centro oficial.

Filial número 1 del Instituto Nacional de Enseñanza Media «Isabel la Católica». Puerto del Monasterio, número 13 (Puente de Vallecas).

Bachillerato Laboral Elemental de modalidad Administrativa.

Curso de Adaptación.

2 Centro oficial.

Sección Filial de Nuestra Señora de Fátima del Instituto Nacional de Enseñanza Media «Beatriz Galindo».

Bachillerato Laboral Elemental de modalidad Administrativa.

Bachillerato Laboral Elemental de modalidad Industrial-Minera.

Bachillerato Superior; especialidad Electrónica.

3 Centro oficial.

Sección Filial Tajamar del Instituto Nacional de Enseñanza Media «Ramiro de Maeztu».

Curso de Adaptación en la modalidad Industrial-Minera.

4 Centro oficial.

Instituto de Enseñanzas Profesionales de la Mujer.

- Bachillerato Laboral Elemental de modalidad Administrativa.
Bachillerato Laboral Superior en la especialidad «Secretariado Administrativo».
Curso de Adaptación.
- 5 Centro oficial.
Institución de Formación del Profesorado.
Bachillerato Laboral Superior en la especialidad de Electrónica.
- 6 Taller-Escuela Sindical de Oficios Femeninos.
Centro dependiente del Movimiento. Avenida José Antonio, 32.
Bachillerato Laboral Elemental de modalidad Administrativa.
Curso de Adaptación.
- 7 Colegio de Huérfanos de la Guardia Civil «Capitán Cortés». Centro dependiente de la Iniciativa Privada.
Bachillerato Laboral Elemental de modalidad Industrial-Minera.
Curso de Adaptación.
- 8 Institución Sindical «Virgen de la Paloma». Centro dependiente de la Organización Sindical.
Bachillerato Laboral Elemental de modalidad Industrial-Minera.
Curso de Adaptación.
- 9 Colegio de «Santa Isabel». Centro dependiente de la Jerarquía Eclesiástica. Hortaleza, 77.
Bachillerato Laboral Elemental de modalidad Administrativa.
Curso de Adaptación.
- 10 Escuela «Rodríguez Sopena». Centro dependiente de la Jerarquía Eclesiástica. Nicasio Gallego, 8.
Bachillerato Laboral Elemental de modalidad Administrativa.
- 11 Colegio de «Jesús María». Centro dependiente de la Jerarquía Eclesiástica. Juan Bravo, 13.
Bachillerato Laboral Elemental de modalidad Administrativa.
Curso de Adaptación.

- 12 Colegio de «María Inmaculada». Centro dependiente de la Jerarquía Eclesiástica. Martínez Campos, 18.
Bachillerato Laboral Elemental de modalidad Administrativa.
Curso de Adaptación.
- 13 Colegio «San Estanislao de Kostka». Centro dependiente de la Iniciativa Privada. Atocha, 94.
Bachillerato Laboral Elemental de modalidad Administrativa.
Curso de Adaptación.
- 14 Colegio «Patrocinio de María». Centro dependiente de la Jerarquía Eclesiástica. Gaztambide, 12.
Bachillerato Laboral Elemental de modalidad Administrativa.
- 15 Colegio del «Sagrado Corazón». Centro dependiente de la Jerarquía Eclesiástica (Chamarín).
Bachillerato Laboral Elemental de modalidad Administrativa.
- 16 Colegio del «Sagrado Corazón». Centro dependiente de la Jerarquía Eclesiástica. Ferraz, 65.
Bachillerato Laboral Elemental de modalidad Administrativa.
- 17 Instituto de Religiosas de María Teresa. Centro dependiente de la Jerarquía Eclesiástica.
Bachillerato Laboral Elemental de modalidad Administrativa.
- 18 Colegio «Casa de la Virgen». Centro dependiente de la Jerarquía Eclesiástica. Virgen del Val, 1.
Bachillerato Laboral Elemental de modalidad Administrativa.
- 19 Instituto Social de la Mujer. Centro dependiente de la Jerarquía Eclesiástica. Alberto Aguilera, 8.
Bachillerato Laboral Elemental de modalidad Administrativa.
Curso de Adaptación.

- 20 Escuela Agrícola «Hogar Nazaret». Carretera de Alcobendas. Centro dependiente de la Iniciativa Privada.
Bachillerato Laboral Elemental de modalidad Agrícola-Ganadera.
- 21 Colegio «Virgen de Atocha». Centro dependiente del Patrimonio Nacional.
Bachillerato Laboral Elemental de modalidad Industrial-Minera.
- 22 Colegio Esclavas Sagrado Corazón de Jesús. Curso de Adaptación Bachillerato General Elemental en Bachillerato Laboral. Elemental de modalidad Administrativa.
- 23 Colegio «Sagrado Corazón». Don Pedro, 14. Bachillerato Laboral Elemental de Modalidad Administrativa. Curso de Adaptación.

Provincia de MALAGA

CENTROS DE FORMACION PROFESIONAL INDUSTRIAL

ANTEQUERA

Escuela Municipal de Artes y Oficios «García Gómez». Centro reconocido dependiente de la Iniciativa Privada.

APRENDIZAJE.

Rama del Metal: Ajustador matricero, Tornero y Forjador-chapista.

Rama de la Electricidad: Bobinador y Radiotécnico.

Rama de la Madera: Carpintero.

MALAGA

- 1 Escuela Oficial de Maestría Industrial.

APRENDIZAJE.

Rama del Metal: Ajustador-matricero, Tornero, Fresador y Forjador-chapista.

Rama de la Electricidad: Instalador-montador, Bobinador y Radiotécnico.

Rama de la Madera: Carpintero.

MAESTRÍA.

Rama del Metal.
Rama de la Electricidad.

- 2 Escuela Profesional de «San José». Centro reconocido dependiente de la Jerarquía Eclesiástica.

APRENDIZAJE.

Rama del Metal: Ajustador-matricero, Tornero, Fresador, Forjador-chapista y Fundidor.

Rama de la Electricidad: Instalador-montador, Bobinador y Radiotécnico.

Rama de la Madera: Carpintero y Tornero-modelista.

MAESTRÍA.

Rama del Metal.
Internado.

- 3 Escuelas Profesionales Salesianas de San Bartolomé. Centro reconocido dependiente de la Jerarquía Eclesiástica.

APRENDIZAJE.

Rama del Metal: Ajustador-matricero, Tornero y Fresador.

Rama de la Madera: Carpintero.
Internado.

- 4 Escuela Femenina de Formación Profesional «Santa María de los Angeles». Centro reconocido dependiente de la Jerarquía Eclesiástica.

APRENDIZAJE.

Rama Textil: Tejedor.

- 5 Escuela Profesional «Ave María». Centro autorizado dependiente de la Jerarquía Eclesiástica.

APRENDIZAJE.

Rama del Metal: Ajustador-matricero, Tornero y Forjador-chapista.

Rama de la Electricidad: Instalador-montador.

Rama de la Madera: Carpintero.

- 6 Institución Sindical de Formación Profesional «Francisco Franco». Centro reconocido dependiente de la Organización Sindical, con internado y media pensión.

APRENDIZAJE.

Rama del Metal: Ajustador-matricero, Tornero, Fresador, Forjador-chapista y Fundidor.

Rama de la Electricidad: Instalador-montador, Bobinador y Radiotécnico.

Rama de la Madera: Carpintero y Tornero-modelista.

Rama de Delineantes: Delineante Industrial y Delineante de la Construcción.

MAESTRÍA.

Rama del Metal.

Rama de la Electricidad.

Rama de la Madera.

MELILLA

Escuela Oficial de Maestría Industrial.

APRENDIZAJE.

Rama del Metal: Ajustador-matricero, Tornero, Fresador y Forjador-chapista.

Rama de la Madera: Carpintero.

MIRAFLORES DEL PALO

Instituto Católico de Estudios Técnicos. Centro reconocido dependiente de la Jerarquía Eclesiástica.

APRENDIZAJE.

Rama del Metal: Ajustador-matricero, Tornero y Fresador.

Rama de la Electricidad: Instalador-montador, Bobinador y Radiotécnico.

Rama de la Madera: Carpintero y Tornero-modelista.

RONDA

Escuela Oficial de Maestría Industrial.

APRENDIZAJE.

Rama del Metal: Ajustador-matricero, Tornero y Forjador-chapista.

Rama de la Madera: Carpintero y Tornero-modelista.

INSTITUTOS LABORALES

ANTEQUERA

- 1 Escuelas de San Francisco Javier, Fundación Muñoz Rojas. Centro dependiente de la Iniciativa Privada.
Bachillerato Laboral Elemental de modalidad Agrícola-Ganadera.
- 2 Colegio «Sagrado Corazón de Jesús».
Bachillerato Laboral Elemental de modalidad Agrícola-Ganadera.

ARCHIDONA

Centro oficial.
Bachillerato Laboral Elemental de modalidad Agrícola-Ganadera.
Bachillerato Laboral Superior en la especialidad «Mecánica Agrícola».
Sección Femenina.
Internado.

MALAGA

- 1 Colegio de «Santa María de la Victoria». Centro dependiente de la Jerarquía Eclesiástica.
Bachillerato Laboral Elemental de modalidad Administrativa.
- 2 Colegio de «San Juan de Dios». Centro dependiente de la Jerarquía Eclesiástica.
Llano de Mariscal, 24.
Bachillerato Laboral Elemental de modalidad Administrativa.
- 3 Colegio de la «Asunción». Centro dependiente de la Jerarquía Eclesiástica.
Bachillerato Laboral Elemental de modalidad Administrativa.

- 4 Colegio «Casa Virgen Milagrosa». Centro dependiente de la Jerarquía Eclesiástica.
Barriada del Palo.
Bachillerato Laboral Elemental de modalidad Administrativa.

MARBELLA

Centro oficial.

Bachillerato Laboral Elemental de modalidad Industrial-Minera.

Albergue Juvenil «San Francisco».

Provincia de MURCIA

CENTROS DE FORMACION PROFESIONAL INDUSTRIAL

CARTAGENA

- 1 Escuela Oficial de Maestría Industrial.

APRENDIZAJE.

Rama del Metal: Ajustador-matricero, Tornero y Fresador.

Rama de la Electricidad: Instalador-montador y Bobinador.

- 2 Taller-Escuela Sindical «Almirante Bastarache». Centro reconocido dependiente de la Organización Sindical; admite alumnos a media pensión.

APRENDIZAJE.

Rama del Metal: Ajustador-matricero, Tornero, Fresador y Forjador-chapista.

Rama de la Electricidad: Instalador-montador, Bobinador y Radiotécnico.

Rama de la Madera: Carpintero y Tornero-modelista.

- 3 Escuela de Aprendices de la Empresa Nacional Bazán. Centro autorizado dependiente de la Iniciativa Privada.

APRENDIZAJE.

Rama del Metal: Ajustador-matricero, Tornero, Fresador y Forjador-chapista.

Rama de la Electricidad: Instalador-montador y Bobinador.

LORCA

Escuela Oficial de Maestría Industrial.

APRENDIZAJE.

Rama del Metal: Ajustador-matricero, Tornero, Fresador y Forjador-chapista.

Rama de la Electricidad: Instalador-montador y Bobinador.

Rama de la Madera: Carpintero.

Rama de la Construcción: Albañil.

Artes Gráficas:

Rama de Composición Tipográfica: Composición Manual.

Rama de Impresión: Encuadernación.

MAESTRÍA.

Rama del Metal.

MURCIA

1 Escuela Oficial de Maestría Industrial.

APRENDIZAJE.

Rama del Metal: Ajustador-matricero, Tornero, Fresador y Forjador-chapista.

Rama de la Electricidad: Instalador-montador y Bobinador.

Rama de la Madera: Carpintero.

MAESTRÍA.

Rama de la Electricidad.

Rama del Metal.

2 Escuela Profesional San Jerónimo. Centro no oficial reconocido dependiente de la Jerarquía Eclesiástica.

APRENDIZAJE.

Rama del Metal: Ajustador-matricero.

Rama de la Electricidad: Instalador-montador.

Rama Química: Químico.

INSTITUTOS LABORALES

JUMILLA

Centro oficial.

Bachillerato Laboral Elemental de modalidad Agrícola-Ganadera.

Bachillerato Laboral Superior: Especialidad «Enología».

Sección Femenina.

Cantina-comedor.

Internado de la Asociación de Padres de Alumnos del Instituto.

TOTANA

Centro oficial.

Bachillerato Laboral Elemental de modalidad Agrícola-Ganadera.

Internado.

Provincia de NAVARRA

CENTROS DE FORMACION PROFESIONAL INDUSTRIAL

ESTELLA

Escuela de Oficialía. Centro no oficial autorizado dependiente de la Diputación Foral de Navarra.

APRENDIZAJE.

Rama del Metal: Ajustador-matricero y Tornero.

HUARTE

Reformatorio Nuestra Señora del Camino (Olaz-Chipi). Centro autorizado dependiente de la Iniciativa Privada.

Iniciación Profesional.

PAMPLONA

- 1 Escuelas Profesionales Salesianas. Centro reconocido dependiente de la Jerarquía Eclesiástica.

APRENDIZAJE.

Rama del Metal: Ajustador-matricero, Tornero, Fresador y Forjador-chapista.

Rama de la Electricidad: Instalador-montador, Bobinador y Radiotécnico.

Rama de la Madera: Carpintero y Tornero-modelista.

Rama de Delineantes: Delineante Industrial y Delineante de la Construcción.

Rama de Composición Tipográfica: Composición manual y Composición mecánica (Linotipista).

Rama de Impresión: Impresión Tipográfica.

MAESTRÍA.

Rama del Metal.

Rama de la Madera.

Rama de la Electricidad.

- 2 Escuela de San Francisco Javier «IMENASA». Centro reconocido dependiente de la Iniciativa Privada.

APRENDIZAJE.

Rama del Metal: Ajustador-matricero, Tornero, Fresador y Forjador-chapista.

MAESTRÍA.

Rama del Metal.

TAFALLA

Escuela de Oficialía. Centro no oficial autorizado dependiente de la Diputación Foral de Navarra.

APRENDIZAJE.

Rama del Metal: Ajustador-matricero y Tornero.

TUDELA

Escuela Técnica Industrial de Trabajo de «San José Obrero». Centro reconocido dependiente de la Jerarquía Eclesiástica.

APRENDIZAJE.

Rama del Metal: Ajustador-matricero, Tornero, Forjador-chapista y Fresador.

Rama de la Electricidad: Instalador-montador, Bobinador y Radiotécnico.

Rama de la Madera: Carpintero.

MAESTRÍA.

Rama de la Electricidad.

INSTITUTOS LABORALES

ALSASUA

Centro oficial.

Bachillerato Laboral Elemental de modalidad Industrial-Minera.

Colegio Menor del Frente de Juventudes «San-tísimo Cristo de Otadia».

PAMPLONA

- 1 Colegio «Vedruna». Centro dependiente de la Jerarquía Eclesiástica.

San Fermián, 28.

Bachillerato Laboral Elemental de modalidad Administrativa.

- 2 Colegio «Sagrado Corazón de Jesús». Centro dependiente de la Jerarquía Eclesiástica.

Media Luna, 39.

Bachillerato Laboral Elemental de modalidad Administrativa.

- 3 Colegio «San Francisco Javier». Centro dependiente de la Jerarquía Eclesiástica.

Soto de Lezkairu, s/n.

Bachillerato Laboral Elemental de modalidad Administrativa.

SANGÜESA

Colegio de la «Inmaculada». Centro dependiente de la Jerarquía Eclesiástica.

Bachillerato Laboral Elemental de modalidad Administrativa.

Curso de Adaptación.

TUDELA

Colegio «Compañía de María». Centro dependiente de la Jerarquía Eclesiástica.
Bachillerato Laboral Elemental de modalidad Administrativa.

Provincia de ORENSE

CENTROS DE FORMACION PROFESIONAL INDUSTRIAL

ORENSE

Taller-Escuela Sindical de Formación Profesional «Doce de Octubre». Centro reconocido dependiente de la Organización Sindical.

APRENDIZAJE.

Rama del Metal: Ajustador-matricero, Tornero y Forjador-chapista.

Rama de la Electricidad: Instalador-montador.

Rama de la Madera: Carpintero.

PUEBLA DE TRIVES

Escuela Profesional «Virgen de la Luz». Centro autorizado dependiente de la Iniciativa Privada.

APRENDIZAJE.

Rama de la Electricidad: Instalador-montador.

INSTITUTOS LABORALES

RIBADAVIA

Centro oficial.

Bachillerato Laboral Elemental de modalidad Agrícola-Ganadera.

Cantina-comedor.

Provincia de OVIEDO

CENTROS DE FORMACION PROFESIONAL INDUSTRIAL

AVILES

- 1 Escuela Oficial de Maestría Industrial.

APRENDIZAJE.

Rama del Metal: Ajustador-matricero, Tornero, Fresador y Forjador-chapista.

Rama de la Electricidad: Instalador-montador y Bobinador.

Rama de la Madera: Carpintero y Tornero-modelista.

Rama Química: Químico.

MAESTRÍA.

Rama del Metal.

Rama de la Electricidad.

- 2 Escuela de Aprendices de la Empresa Nacional Siderúrgica, S. A. (ENSIDESA). Centro autorizado dependiente de la Iniciativa Privada.

APRENDIZAJE.

Rama del Metal: Ajustador-matricero, Tornero, Fresador, Forjador-chapista y Fundidor.

Rama de la Electricidad: Instalador-montador y Bobinador.

Rama de la Madera: Carpintero y Tornero-modelista.

Rama Química: Químico.

GIJON

- 1 Escuela Oficial de Maestría Industrial.

APRENDIZAJE.

Rama del Metal: Ajustador-matricero, Tornero, Fresador, Forjador-chapista y Fundidor.

Rama de la Electricidad: Instalador-montador, Bobinador y Radiotécnico.

Rama de la Madera: Carpintero y Tornero-modelista.

Rama Química: Químico.

MAESTRÍA.

Rama del Metal.

Rama de la Electricidad.

- 2 Escuela Profesional del Sagrado Corazón «Fundación Revilla-Gigedo». Centro reconocido dependiente de la Jerarquía Eclesiástica.

APRENDIZAJE.

Rama del Metal: Ajustador-matricero, Tornero, Fresador, Forjador-chapista y Fundidor.

Rama de la Electricidad: Instalador-montador y Bobinador.

Rama de la Madera: Carpintero y Tornero-modelista.

MAESTRÍA.

Rama del Metal.

Rama de la Electricidad.

- 3 Universidad Laboral «José Antonio Girón».

APRENDIZAJE.

Rama del Metal: Ajustador-matricero, Tornero y Fresador.

MAESTRÍA.

Rama del Metal.

LA FELGUERA

- 1 Escuela Oficial de Maestría Industrial.

APRENDIZAJE.

Rama del Metal: Ajustador-matricero, Tornero, Fresador, Fundidor y Forjador-chapista.

Rama de la Electricidad: Instalador-montador y Bobinador.

Rama de la Madera: Carpintero.

MAESTRÍA.

Rama del Metal.

Rama de la Electricidad.

- 2 Colegio «La Salle», de la Sociedad Metalúrgica Duro-Felguera. Centro autorizado dependiente de la Iniciativa Privada.
Iniciación Profesional.

MIERES

- 1 Escuela Oficial de Maestría Industrial.

APRENDIZAJE.

Rama del Metal: Ajustador-matricero, Fresador, Forjador-chapista y Tornero.

Rama de la Electricidad: Instalador-montador y Bobinador.

Rama de la Madera: Tornero-modelista.

- 2 Escuela de Aprendizaje de la Empresa Fábrica de Mieres, S. A. Centro reconocido dependiente de la Iniciativa Privada.

INICIACIÓN.

APRENDIZAJE.

Rama del Metal: Ajustador-matricero, Fresador, Forjador-chapista y Tornero.

Rama de la Electricidad: Instalador-montador y Bobinador.

OVIEDO

- 1 Escuela Oficial de Maestría Industrial.

APRENDIZAJE.

Rama del Metal: Ajustador-matricero, Tornero y Fresador.

Rama de la Electricidad: Instalador-montador, Bobinador y Radiotécnico.

Rama de la Madera: Carpintero.

MAESTRÍA.

Rama de la Madera.

- 2 Escuela de Formación Profesional Obrera de la Fábrica de Armas. Centro no oficial autorizado dependiente de la Iniciativa Privada.

INICIACIÓN.

APRENDIZAJE.

Rama del Metal: Ajustador, Tornero y Fresador.

Rama de la Electricidad: Instalador-montador y Bobinador.

TEVERGA

Escuela de Aprendices de la Empresa «Hulleras e Industrias, S. A.». Centro autorizado dependiente de la Iniciativa Privada.
Iniciación Profesional.

INSTITUTOS LABORALES

AVILES

Centro oficial.
Instituto Nacional de Enseñanza Media.
Bachillerato Laboral Elemental de modalidad Administrativa.
Curso de Adaptación.

CANGAS DE NARCEA

Colegio de los PP. Dominicos. Centro dependiente de la Jerarquía Eclesiástica.
Bachillerato Laboral Elemental de modalidad Agrícola-Ganadera.

CANGAS DE ONIS

Centro oficial.
Bachillerato Laboral Elemental de modalidad Agrícola-Ganadera.
Bachillerato Laboral Superior en la especialidad «Industrias Lácteas».
Sección Femenina del Bachillerato Laboral Elemental de Modalidad Agrícola-Ganadera.

GIJON

Universidad Laboral «José Antonio Girón». Bachillerato Laboral Elemental de modalidad Industrial-Minera.
Bachillerato Laboral Superior en la especialidad «Torneros-Fresadores».
Curso de Adaptación.

LUANCO

Centro oficial.

Bachillerato Laboral Elemental de las modalidades Marítimo-Pesquera e Industrial-Minera.
Cantina-comedor.

NAVIA

Colegio del Patronato «Manuel Suárez». Centro dependiente de la Iniciativa Privada.

Bachillerato Laboral Elemental de modalidad Agrícola-Ganadera.

TAPIA DE CASARIEGO

Centro oficial.

Bachillerato Laboral Elemental de modalidad Agrícola-Ganadera.

Cantina-comedor.

VILLAVICIOSA

Colegio «San Rafael». Centro dependiente de la Jerarquía Eclesiástica.

Bachillerato Laboral Elemental de modalidad Administrativa.

Provincia de PALENCIA

CENTRAL DE FORMACION PROFESIONAL INDUSTRIAL

BARRUELO DE SANTULLAN

Taller Escuela Sindical de Formación Profesional. Cento autorizado dependiente de la Organización Sindical.

APRENDIZAJE.

Rama del Metal: Ajustador-matricero, Tornero, Fresador y Forjador-chapista.

Rama de la Electricidad: Instalador-montador y Bobinador.

GUARDO

Taller-Escuela Sindical. Centro autorizado dependiente de la Organización Sindical.

APRENDIZAJE.

Rama del Metal: Ajustador-matricero, Tornero y Forjador-chapista.

Rama de la Electricidad: Instalador-montador y Bobinador.

HERRERA DE PISUERGA

Escuela Profesional Salesiana «Nuestra Señora de la Piedad». Centro autorizado dependiente de la Jerarquía Eclesiástica.

APRENDIZAJE.

Rama del Metal: Ajustador-matricero.

PALENCIA

- 1 Escuela Oficial de Maestría Industrial.

APRENDIZAJE.

Rama del Metal: Ajustador-matricero.

Rama de la Madera: Carpintero.

- 2 Taller-Escuela Sindical «Virgen de la Calle». Centro autorizado dependiente de la Organización Sindical.

APRENDIZAJE.

Rama del Metal: Tornero, Ajustador.

Rama de la Electricidad: Instalador-montador.

- 3 Escuela de Aprendices de la Fábrica de Armas. Centro no oficial autorizado dependiente de la Iniciativa Privada.

INICIACIÓN.

APRENDIZAJE.

Rama del Metal: Ajustador-matricero, Tornero y Fresador.

VENTA DE BAÑOS

Taller-Escuela Sindical de Formación Profesional. Centro autorizado dependiente de la Organización Sindical.

APRENDIZAJE.

Rama del Metal: Ajustador-matricero, Tornero y Fresador.

Rama de la Electricidad: Instalador-montador.

INSTITUTOS LABORALES

PALENCIA

Colegio de Huérfanos de Ferroviarios. Centro dependiente de la Iniciativa Privada.

Bachillerato Laboral Elemental de modalidad Administrativa.

SALDAÑA

Centro oficial.

Bachillerato Laboral Elemental de modalidad Agrícola-Ganadera.

Provincia de PONTEVEDRA

CENTROS DE FORMACION PROFESIONAL INDUSTRIAL

PONTEVEDRA

Escuela Oficial de Maestría Industrial.

APRENDIZAJE.

Rama del Metal: Ajustador-matricero, Tornero y Forjador-chapista.

Rama de la Electricidad: Instalador-montador y Bobinador.

Rama de la Madera: Carpintero.

VIGO

1 Escuela Oficial de Maestría Industrial.

APRENDIZAJE.

Rama del Metal: Ajustador-matricero, Tornero y Fresador.

Rama de la Electricidad: Instalador-montador y Bobinador.

Rama de la Madera: Carpintero.

Rama Química: Químico.

- 2 Colegio Hogar de «San Roque», de la Caja Provincial de Ahorros. Centro reconocido dependiente de la Iniciativa Privada.

APRENDIZAJE.

Rama del Metal: Ajustador-matricero, Tornero, Fresador y Forjador-chapista.

Rama de la Madera: Carpintero y Tornero-modelista.

INSTITUTOS LABORALES

LALIN

Centro oficial.

Bachillerato Laboral Elemental de modalidad Agrícola-Ganadera.

Cantina-comedor.

MARIN

Centro oficial.

Bachillerato Laboral Elemental de modalidad Marítimo-Pesquera.

PONTEVEDRA

Centro oficial.

Instituto Nacional de Enseñanza Media.

Bachillerato Laboral Elemental de modalidad Administrativa.

Curso de Adaptación.

TUY

Centro oficial.

Bachillerato Laboral Elemental de modalidad Agrícola-Ganadera.

VIGO

Colegio «Compañía de María». Centro dependiente de la Jerarquía Eclesiástica.

Bachillerato Laboral Elemental de modalidad
Administrativa.
Curso de Adaptación.

VILLAGARCIA DE AROSA

Centro oficial.
Bachillerato Laboral Elemental de modalidad
Industrial-Minera.
Bachillerato Laboral Superior en la especialidad
«Torneros-fresadores».

Provincia de SALAMANCA

CENTROS DE FORMACION PROFESIONAL INDUSTRIAL

BEJAR

Escuela Oficial de Maestría Industrial.

APRENDIZAJE.

Rama del Metal: Ajustador-matricero, Tornero
y Fresador.

Rama de la Electricidad: Instalador-montador
y Bobinador.

Rama de la Madera: Carpintero.

Rama Textil: Hilador, Tejedor y Tintorero.

Rama Química: Químico.

Rama de Delineantes: Delineante Industrial.

Residencia-internado.

CIUDAD RODRIGO

Escuela Oficial de Aprendizaje Industrial.

APRENDIZAJE.

Rama del Metal: Tornero y Forjador-chapista.

Rama de la Madera: Carpintero.

SALAMANCA

1 Escuela Oficial de Maestría Industrial.

APRENDIZAJE.

Rama del Metal: Ajustador-matricero, Tornero,
Fresador, Forjador-chapista y Fundidor.

Rama de la Electricidad: Instalador-montador,
Bobinador y Radiotécnico.

Rama de la Madera: Carpintero y Tornero-mo-
delista.

Rama de Delineantes: Delineante Industrial y
Delineante de la Construcción.

MAESTRÍA.

Rama del Metal.

Rama de la Electricidad.

- 2 Escuelas Profesionales «Milagro de San José».
Centro autorizado dependiente de la Jerarquía
Eclesiástica.

Iniciación Profesional.

- 3 Escuela Salesiana de Iniciación Profesional. Ba-
rrio de los Pizarrales. Centro reconocido de-
pendiente de la Jerarquía Eclesiástica.

INICIACIÓN.

APRENDIZAJE.

Rama del Metal: Ajustador y Tornero.

- 4 Taller-Escuela Sindical de Formación Profesio-
nal. Centro autorizado dependiente de la Or-
ganización Sindical.

APRENDIZAJE.

Rama del Metal: Ajustador-matricero y Tor-
nero.

Rama de la Electricidad: Instalador-montador.

INSTITUTOS LABORALES

GRANJA DE LA VEGA

Colegio Fundación «Vicente Rodríguez Fabrés».
Centro dependiente de la Iniciativa Privada.
Bachillerato Laboral Elemental de modalidad
Agrícola-Ganadera.

PEÑARANDA DE BRACAMONTE

Centro oficial.

Bachillerato Laboral Elemental de modalidad
Agrícola-Ganadera.

Bachillerato Laboral Superior: Especialidad
«Cultivos de Secano».
Cantina-comedor.

TEJARES

Colegio de los Hermanos «La Salle». Centro de-
pendiente de la Jerarquía Eclesiástica.
Bachillerato Laboral Elemental de modalidad
Agrícola-Ganadera.

Provincia de SANTA CRUZ DE TENERIFE

CENTROS DE FORMACION PROFESIONAL INDUSTRIAL

ICOD DE LOS VINOS

Taller-Escuela Sindical «San Marcos». Centro
autorizado dependiente de la Organización
Sindical.
Iniciación Profesional.

LA LAGUNA

Taller-Escuela Sindical San Alberto Magno.
Centro no oficial autorizado dependiente de
la Organización Sindical.
Iniciación Profesional.

SANTA CRUZ DE TENERIFE

- 1 Escuela de Formación Profesional «San Juan
Bosco». Centro autorizado dependiente de la
Jerarquía Eclesiástica.

APRENDIZAJE.

Rama del Metal: Ajustador-matricero, Tornero,
Fresador y Forjador-chapista.

Rama de la Electricidad: Instalador-montador
y Bobinador.

Rama de la Madera: Carpintero.

- 2 Taller-Escuela Sindical «Virgen de la Candelaria». Centro autorizado dependiente de la Organización Sindical.

APRENDIZAJE.

Rama del Metal: Ajustador-matricero, Tornero, Fresador y Forjador-chapista.

Rama de la Electricidad: Instalador-montador y Bobinador.

Rama de la Madera: Carpintero y Tornero-modelista.

INSTITUTOS LABORALES

PUERTO DE LA CRUZ

Centro oficial.

Bachillerato Laboral Elemental de modalidad Agrícola-Ganadera.

Provincia de SANTANDER

CENTROS DE FORMACION PROFESIONAL INDUSTRIAL

GUARNIZO

Taller-Escuela Sindical «Nuestra Señora de los Remedios». Centro reconocido dependiente de la Organización Sindical.

APRENDIZAJE.

Rama del Metal: Ajustador-matricero y Tornero.

Rama de la Madera: Carpintero.

LOS CORRALES DE BUELNA

Escuela de Aprendices de San Juan Bautista de la Empresa «Nueva Montaña Quijano, Sociedad Anónima». Centro reconocido dependiente de la Iniciativa Privada.

APRENDIZAJE.

Rama del Metal: Ajustador-matricero, Tornero y Fresador.

REINOSA

- 1 Escuela de Aprendices de la Empresa «Sociedad Española de Construcción Naval». Centro reconocido dependiente de la Iniciativa Privada.

APRENDIZAJE.

Rama del Metal: Tornero, Fresador y Forjador-chapista.

- 2 Escuela de Aprendices de la Empresa «Constructora Nacional de Maquinaria Eléctrica, S. A.». Centro reconocido dependiente de la Iniciativa Privada.

APRENDIZAJE.

Rama del Metal: Ajustador-matricero, Fresador y Forjador-chapista.

Rama de la Electricidad: Instalador-montador.

SANTANDER

- 1 Escuela Oficial de Maestría Industrial.

APRENDIZAJE.

Rama del Metal: Ajustador-matricero, Tornero, Fresador, Forjador-chapista y Fundidor.

Rama de la Electricidad: Instalador-montador y Bobinador.

Rama de la Madera: Carpintero y Tornero-modelista.

Rama Química: Químico.

MAESTRÍA.

Rama del Metal.

Rama de la Electricidad.

Rama de la Madera.

- 2 Escuelas Profesionales Salesianas «A. Trueba Barquín». Centro reconocido dependiente de la Jerarquía Eclesiástica.

APRENDIZAJE.

Rama del Metal: Ajustador-matricero, Tornero y Fresador.

Rama Química: Químico.

TORRELAVEGA

Escuela de Aprendices de la Sociedad Nacional Industrias Aplicaciones Celulosa Española, S. A. Centro autorizado dependiente de la Iniciativa Privada.

APRENDIZAJE.

Rama del Metal: Ajustador-matricero y Forjador-chapista.

Rama de la Electricidad: Instalador-montador y Bobinador.

Rama de la Madera: Carpintero.

Rama Química: Químico.

INSTITUTOS LABORALES

CASTAÑEDA

Centro oficial.

Bachillerato Laboral Elemental de modalidad Agrícola-Ganadera.

Cantina-comedor.

Residencia-internado.

SANTANDER

- 1 Colegio de «San José». Centro dependiente de la Jerarquía Eclesiástica.

Asilo, 1.

Bachillerato Laboral Elemental de modalidad Administrativa.

Curso de Adaptación.

- 2 Colegio «Compañía de María». Centro dependiente de la Jerarquía Eclesiástica.

Vía Cornelia, 2.

Bachillerato Laboral Elemental de modalidad Administrativa.

Curso de Adaptación.

- 3 Colegio de los «Sagrados Corazones». Centro dependiente de la Jerarquía Eclesiástica.

Avenida Menéndez Pelayo, 97.

Bachillerato Laboral Elemental de modalidad Administrativa.

SANTOÑA

- 1 Centro oficial.
Bachillerato Laboral Elemental de modalidad Marítimo-Pesquera.
Bachillerato Laboral Superior en la especialidad «Conserveros Frigoristas».
Cantina-comedor.
- 2 Colegio del «Sagrado Corazón». Centro dependiente de la Jerarquía Eclesiástica.
Bachillerato Laboral Elemental de modalidad Administrativa.

Provincia de SEGOVIA

CENTROS DE FORMACION PROFESIONAL INDUSTRIAL

SEGOVIA

- 1 Escuela Oficial de Maestría Industrial.
APRENDIZAJE.
Rama del Metal: Ajustador-matricero, Tornero, Fresador y Forjador-chapista.
Rama de la Electricidad: Instalador-montador y Bobinador.
Rama de la Madera: Carpintero.
- 2 Taller-Escuela Sindical «Angel del Alcázar». Centro autorizado dependiente de la Organización Sindical.
APRENDIZAJE.
Rama del Metal: Ajustador-matricero, Tornero, Fresador y Forjador-chapista.
Rama de la Electricidad: Instalador-montador y Bobinador.

INSTITUTOS LABORALES

COCA

- Centro oficial.
Bachillerato Laboral Elemental de modalidad Industrial-Minera.
Internado, Colegio Menor «Juan Moscardó».

SEGOVIA

Colegio «Sagrado Corazón». Centro dependiente de la Jerarquía Eclesiástica.

San Geroteo, 1.

Bachillerato Laboral Elemental de modalidad Administrativa.

Provincia de SEVILLA

CENTROS DE FORMACION PROFESIONAL INDUSTRIAL

ALCALA DE GUADAIRA

Escuela de Iniciación Profesional «San Francisco de Paula». Centro autorizado dependiente del Tribunal Tutelar de Menores.

Iniciación Profesional.

CAZALLA DE LA SIERRA

Escuela Profesional Diocesana «Nuestra Señora del Monte». Centro autorizado dependiente de la Jerarquía Eclesiástica.

Iniciación Profesional.

MORON DE LA FRONTERA

Colegio Salesiano San Juan Bosco. Centro no oficial autorizado dependiente de la Jerarquía Eclesiástica.

APRENDIZAJE.

Rama del Metal: Ajustador-matricero y Tornero.

Rama de la Madera: Carpintero.

PILAS

Escuela Profesional «Virgen de Belén». Centro reconocido dependiente de la Iniciativa Privada.

Iniciación Profesional.

SEVILLA

- 1 Escuela Oficial de Maestría Industrial.

APRENDIZAJE.

Rama del Metal: Ajustador-matricero, Tornero, Fresador, Forjador-chapista y Fundidor.

Rama de la Electricidad: Instalador-montador, Bobinador y Radiotécnico.

Rama de la Madera: Carpintero.

Rama Química: Químico.

Rama de Delineantes: Delineante Industrial y Delineante de la Construcción.

MAESTRÍA.

Rama del Metal.

Rama de la Electricidad.

Rama de Delineantes.

- 2 Escuela Profesional Salesiana de la «Santísima Trinidad». Centro reconocido dependiente de la Jerarquía Eclesiástica.

APRENDIZAJE.

Rama del Metal: Ajustador-matricero, Tornero y Fresador.

Rama de la Electricidad: Instalador-montador y Bobinador.

Rama de la Madera: Carpintero.

Rama de Delineantes: Delineante Industrial y de la Construcción.

MAESTRÍA.

Rama del Metal.

- 3 Obra Escolar Social «La Gran Madre». Centro autorizado dependiente de la Jerarquía Eclesiástica.

Iniciación Profesional.

- 4 Escuela de Formación Profesional «Hogar de San Fernando». Centro reconocido dependiente de la Iniciativa Privada.

APRENDIZAJE.

Rama del Metal: Ajustador-matricero, Tornero y Fresador.

Rama de la Electricidad: Instalador-montador y Bobinador.

Rama de la Madera: Carpintero.

- 5 Escuela de Aprendices «Virgen de los Reyes» de la Excm. Diputación Provincial. Centro reconocido dependiente de la Iniciativa Privada.

APRENDIZAJE.

Rama del Metal: Ajustador-matricero, Tornero, Fresador y Forjador-chapista.

Rama de la Electricidad: Instalador-montador y Bobinador.

Rama de la Madera: Carpintero y Tornero-modelista.

Rama de Delineantes: Delineante Industrial.

- 6 Escuela de Aprendizaje de la Empresa «Construcciones Aeronáuticas, S. A.». Centro reconocido dependiente de la Iniciativa Privada.

APRENDIZAJE.

Rama del Metal: Ajustador-matricero, Tornero, Fresador y Forjador-chapista.

Rama de la Electricidad: Instalador-montador.

- 7 Escuela de Aprendices de la Empresa «La Hispano Aviación, S. A.». Centro reconocido dependiente de la Iniciativa Privada.

APRENDIZAJE.

Rama del Metal: Ajustador-matricero, Tornero, Forjador-chapista y Fresador.

Rama de Delineantes: Delineante Industrial.

- 8 Universidad Laboral «José Antonio Primo de Rivera».

APRENDIZAJE.

Rama del Metal: Ajustador-matricero, Tornero, Fresador, Forjador-chapista y Fundidor.

Rama de la Electricidad: Instalador-montador, Bobinador y Radiotécnico.

Rama de la Madera: Carpintero y Tornero-modelista.

Rama Química: Químico.

Rama de Delineantes: Delineante Industrial y Delineante de la Construcción.

Rama de Automovilismo: Mecánica y Electricidad del automóvil.

MAESTRÍA.

Rama del Metal.
Rama de la Electricidad.
Rama de Delineantes.
Rama Química.

- 9 Escuela de Aprendices de Pirotecnia. Centro no oficial autorizado dependiente de la Iniciativa Privada.

INICIACIÓN.

APRENDIZAJE.

Rama del Metal: Ajustador-matricero, Tornero, Fresador y Forjador-chapista.

INSTITUTOS LABORALES

CARMONA

Centro oficial.
Bachillerato Laboral Elemental de modalidad Agrícola-Ganadera.
Bachillerato Laboral Superior: Especialidad «Elayotecnia».
Residencia salesiana.

CONSTANTINA

Centro oficial.
Bachillerato Laboral Elemental de modalidad Agrícola-Ganadera.
Residencia-internado.
Sección Femenina del Bachillerato Laboral Elemental de Modalidad Administrativa.

CORTIJO DEL CUARTO

Centro dependiente de la Diputación Provincial.
Bachillerato Laboral Elemental de modalidad Agrícola-Ganadera.

ECIJA

Centro oficial.
Bachillerato Laboral Elemental de modalidad Agrícola-Ganadera.

LEBRIJA

Centro oficial.
Bachillerato Laboral Elemental de modalidad
Agrícola-Ganadera.
Sección Femenina del Bachillerato Laboral Ele-
mental de Modalidad Agrícola-Ganadera.

MARCHENA

Centro oficial.
Bachillerato Laboral Elemental de modalidad
Agrícola-Ganadera.

SEVILLA

- 1 Escuela de Secretarías dependiente de la Dipu-
tación Provincial.
Bachillerato Laboral Elemental de modalidad
Administrativa.
- 2 Universidad Laboral «José Antonio Primo de
Rivera».
Bachillerato Laboral Elemental en las espe-
cialidades Plagas del Campo y Torneros-Fre-
sadores.
Curso de Adaptación.

Provincia de SORIA

CENTROS DE FORMACION PROFESIONAL INDUSTRIAL

ARCOS DE JALON

Escuela Oficial de Aprendizaje Industrial.

APRENDIZAJE.

Rama del Metal: Tornero, Fresador y Forjador-
chapista.

Rama de la Electricidad: Instalador-montador.

SORIA

Taller-Escuela Sindical de Formación Profesio-
nal «Virgen del Espino». Centro reconocido
dependiente de la Organización Sindical.

APRENDIZAJE.

Rama del Metal: Ajustador-matricero, Tornero y Fresador.

Rama de la Madera: Carpintero y Tornero-modelista.

INSTITUTOS LABORALES

BURGO DE OSMA

Centro oficial.

Bachillerato Laboral Elemental de modalidad Agrícola-Ganadera.

2 Colegio San Vicente de Paul.

Bachillerato Laboral Elemental de modalidad Administrativa.

Provincia de TARRAGONA

CENTROS DE FORMACION PROFESIONAL INDUSTRIAL

FLIX

Escuela de Aprendices de la Empresa «Electroquímica de Flix, S. A.». Centro reconocido dependiente de la Iniciativa Privada.

APRENDIZAJE.

Rama del Metal: Ajustador-matricero, Tornero, Fresador y Forjador-chapista.

Rama de la Electricidad: Instalador-montador y Bobinador.

Rama de la Madera: Carpintero.

Rama Química: Químico.

REUS

Escuela Oficial de Maestría Industrial.

APRENDIZAJE.

Rama del Metal: Ajustador-matricero, Tornero y Forjador-chapista.

Rama de la Electricidad: Instalador-montador, Bobinador y Radiotécnico.

Rama de la Madera: Carpintero.

Rama de la Construcción: Albañil.

Rama Textil: Hilador y Tejedor.

Rama de Delineantes: Delineante Industrial y Delineante de la Construcción.

TARRAGONA

- 1 Escuela Oficial de Maestría Industrial.

APRENDIZAJE.

Rama del Metal: Ajustador-matricero, Tornero, Fresador y Forjador-chapista.

Rama de la Electricidad: Instalador-montador y Radiotécnico.

Rama de la Madera: Carpintero.

Rama de la Construcción: Albañil.

Rama de Delineantes: Delineante Industrial y Delineante de la Construcción.

Residencia del Frente de Juventudes.

- 2 Academia «San Pablo». Centro autorizado dependiente de la Jerarquía Eclesiástica. Iniciación Profesional.

- 3 Universidad Laboral «Francisco Franco».

APRENDIZAJE.

Rama del Metal: Ajustador-matricero, Tornero, Fresador, Forjador-chapista y Fundidor.

Rama de la Electricidad: Instalador-montador, Bobinador y Radiotécnico.

Rama de la Madera: Carpintero y Tornero-modelista.

Rama de la Construcción: Albañil y Cantero-marmolista.

Rama de Automovilismo: Mecánica y Electricidad del Automóvil.

Artes Gráficas.

Rama de Composición Tipográfica: Composición manual.

Rama Fotomecánica: Fotograbador.

Rama de Impresión: Impresión tipográfica.

MAESTRÍA.

- Rama del Metal.
- Rama de la Electricidad.
- Rama de la Madera.
- Rama de la Construcción.

TORTOSA

Escuela Oficial de Maestría Industrial.

APRENDIZAJE.

- Rama del Metal:** Ajustador-matricero, Tornero, Forjador-chapista y Fundidor.
- Rama de la Electricidad:** Instalador-montador, Bobinador y Radiotécnico.
- Rama de la Madera:** Carpintero y Tornero-modelista.
- Rama de la Construcción:** Albañil.
- Rama de Delineantes:** Delineante Industrial y Delineante de la Construcción.

TORREFORTA

Escuela Profesional Industrial «La Salle». Centro autorizado dependiente de la Iniciativa Privada.

Iniciación Profesional.

VALLS

Escuela Oficial de Maestría Industrial.

APRENDIZAJE.

- Rama del Metal:** Ajustador-matricero, Tornero, Fresador y Forjador-chapista.
- Rama de la Electricidad:** Instalador-montador y Bobinador.
- Rama de la Madera:** Carpintero.
- Rama de la Construcción:** Albañil.
- Rama de Delineantes:** Delineante Industrial y Delineante de la Construcción.

MAESTRÍA.

- Rama del Metal.
(Colegio Menor del Frente de Juventudes.)

INSTITUTOS LABORALES

AMPOSTA

Centro oficial.

Bachillerato Laboral Elemental de modalidad Agrícola-Ganadera.

TARRAGONA

- 1 Colegio de «Jesús-María». Centro dependiente de la Jerarquía Eclesiástica.
Curso de Adaptación.
- 2 Colegio «Compañía de María». Centro dependiente de la Jerarquía Eclesiástica. Arco de San Lorenzo, 2.
Bachillerato Laboral Elemental de modalidad Administrativa.
Curso de Adaptación.
- 3 Universidad Laboral «Francisco Franco».
Bachillerato Laboral Elemental de modalidad Industrial-Minera.
Bachillerato Laboral Superior en las especialidades «Torneros-Fresadores» y «Mecánica y Electricidad del Automóvil».
Curso de Adaptación.

VALLS

Centro oficial.

Bachillerato Laboral Elemental de modalidad Agrícola-Ganadera.

Bachillerato Laboral Superior: Especialidad «Avicultura».

Cantina-comedor.

Colegio Menor del Frente de Juventudes.

Provincia de TERUEL

CENTROS DE FORMACION PROFESIONAL INDUSTRIAL

TERUEL

- 1 Escuela Oficial de Maestría Industrial.
Iniciación.

APRENDIZAJE.

Rama del Metal: Ajustador-matricero y Tornero.

Rama de la Electricidad: Instalador-montador y Bobinador.

Rama de la Madera: Carpintero.

Colegio Menor «General Pizarro», del Frente de Juventudes.

- 2 Taller-Escuela Sindical «Santa Emerenciana». Centro autorizado dependiente de la Organización Sindical.

APRENDIZAJE.

Rama del Metal: Ajustador-matricero, Tornero y Forjador-chapista.

Rama de la Madera: Carpintero y Tornero-modelista.

INSTITUTOS LABORALES



ALCAÑIZ

Centro oficial.

Bachillerato Laboral Elemental de modalidad Agrícola-Ganadera.

Bachillerato Laboral Superior: Especialidad «Elayotecnia».

Provincia de TOLEDO

CENTROS DE FORMACION PROFESIONAL INDUSTRIAL

TOLEDO

Escuela de Aprendices de la Fábrica de Armas. Centro autorizado dependiente de la Iniciativa Privada.

INICIACIÓN.

APRENDIZAJE.

Rama del Metal: Ajustador-matricero, Tornero, Fresador, Forjador-chapista y Fundidor.

INSTITUTOS LABORALES

TALAVERA DE LA REINA

Colegio «Compañía de María». Centro dependiente de la Jerarquía Eclesiástica.

Bachillerato Laboral Elemental de modalidad Administrativa.

TOLEDO

Colegio de la «Divina Pastora». Centro dependiente de la Jerarquía Eclesiástica.

Bachillerato Laboral Elemental de modalidad Administrativa.

Provincia de VALENCIA

CENTROS DE FORMACION PROFESIONAL INDUSTRIAL

COFRENTES

Escuela Laboral «José María de Pinedo». Centro autorizado dependiente de la Iniciativa Privada.

Iniciación Profesional.

GODELLA

Escuela de Formación Profesional «Luis Amigó». Centro autorizado dependiente de la Jerarquía Eclesiástica.

APRENDIZAJE.

Rama del Metal: Ajustador-matricero y Tornero.

Rama de la Electricidad: Instalador-montador, Bobinador y Radiotécnico.

Rama de la Madera: Carpintero.

JATIVA

Escuela Oficial de Maestría Industrial.

APRENDIZAJE.

Rama del Metal: Ajustador-matricero, Tornero y Forjador-chapista.

Rama de la Madera: Carpintero y Tornero-modelista.

CONTENIENTE

Taller-Escuela Sindical de Formación Profesional Industrial «San Juan Bosco». Centro autorizado dependiente de la Organización Sindical.

Iniciación Profesional.

REQUENA

Escuela Oficial de Aprendizaje Industrial .

APRENDIZAJE.

Rama del Metal: Ajustador-matricero y Forjador-chapista.

Rama de la Electricidad: Instalador-montador y Bobinador.

Rama de la Madera: Carpintero.

SAGUNTO

Escuela de Aprendices de «Altos Hornos de Vizcaya, S. A.». Centro no oficial autorizado dependiente de la Iniciativa Privada.

INICIACIÓN.

APRENDIZAJE.

Rama del Metal: Ajustador-matricero, Tornero, Forjador-chapista, Fresador y Fundidor.

Rama de la Electricidad: Instalador-montador y Bobinador.

VALENCIA

1 Escuela Oficial de Maestría Industrial.

APRENDIZAJE.

Rama del Metal: Ajustador-matricero, Tornero, Fresador, Forjador-chapista y Fundidor.

Rama de la Electricidad: Instalador-montador, Bobinador y Radiotécnico.

Rama de la Madera: Carpintero y Tornero-modelista.

Rama Química: Químico.

Rama de Delineantes: Delineante Industrial y Delineante de la Construcción.

MAESTRÍA.

Rama del Metal.

Rama de la Electricidad.

- 2 Escuelas Profesionales «San José». Centro reconocido dependiente de la Jerarquía Eclesiástica.

APRENDIZAJE.

Rama del Metal: Ajustador-matricero, Tornero y Fresador.

Rama de la Electricidad: Instalador-montador y Bobinador.

- 3 Escuela de Preaprendizaje y Aprendizaje «San Francisco Javier». Centro autorizado dependiente de la Iniciativa Privada.

APRENDIZAJE.

Rama del Metal: Ajustador-matricero y Tornero.

Rama de la Madera: Carpintero.

- 4 Escuela de Aprendizaje Industrial «CELSA». Centro autorizado dependiente de la Iniciativa Privada.

APRENDIZAJE.

Rama del Metal: Ajustador-matricero, Tornero y Fresador.

Rama de la Electricidad: Instalador-montador y Bobinador.

- 5 Escuela de Aprendices de «Unión Naval de Levante, S. A.». Centro autorizado dependiente de la Iniciativa Privada.

APRENDIZAJE.

Rama del Metal: Ajustador-matricero, Tornero, Fresador y Forjador-chapista.

Rama de la Electricidad: Instalador-montador.

Rama de la Madera: Carpintero.

- 6 Escuela de Aprendices de «Material y Construcciones, S. A.». Centro autorizado dependiente de la Iniciativa Privada.

APRENDIZAJE.

Rama del Metal: Ajustador-matricero, Tornero y Forjador-chapista.

Rama de Delineantes: Delineante Industrial.

- 7 Institución Sindical «San Vicente Ferrer». Centro reconocido dependiente de la Organización Sindical.

APRENDIZAJE.

Rama del Metal: Ajustador-matricero, Tornero, Fresador, Forjador-chapista y Fundidor.

Rama de la Electricidad: Instalador-montador y Bobinador.

Rama de la Madera: Carpintero y Tornero-modelista.

Rama de Delineantes: Delineante Industrial.

Rama de Automovilismo: Mecánica y Electricidad del Automóvil.

Artes Gráficas:

Rama de Composición Tipográfica: Composición Manual.

Rama de Impresión: Impresión Tipográfica.

INSTITUTOS LABORALES

ALCIRA

Centro oficial.

Bachillerato Laboral Elemental de modalidad Agrícola-Ganadera.

Bachillerato Laboral Superior en la especialidad «Plagas del Campo».

Cantina-comedor.

Sección Femenina del Bachillerato Laboral Elemental de Modalidad Administrativa.

ALGEMESI

Centro oficial.

Bachillerato Laboral Elemental de modalidad Industrial-Minera.

Sección Femenina.

Cantina-comedor.

GANDIA

- 1 Centro oficial.
Bachillerato Laboral Elemental de modalidad Industrial-Minera.
Bachillerato Laboral Superior en la especialidad «Mecánica y Electricidad del Automóvil».
Cantina-comedor.
- 2 Colegio «Nuestra Señora del Carmen». Centro dependiente de la Jerarquía Eclesiástica.
Bachillerato Laboral Elemental de modalidad Administrativa.
Curso de Adaptación.

PATERNA

- Colegio Femenino «Liceo Hispano». Centro dependiente de la Iniciativa Privada.
Bachillerato Laboral Elemental de modalidad Administrativa.

SUECA

- Centro «Matemático Marzal». Centro dependiente de la Iniciativa Privada (Ayuntamiento).
Bachillerato Laboral Elemental de modalidad Agrícola-Ganadera.

VALENCIA

- 1 Colegio «Pureza de María Santísima». Centro dependiente de la Jerarquía Eclesiástica. Borrasca, 25.
Bachillerato Laboral Elemental de modalidad Administrativa.
Curso de Adaptación.
- 2 Colegio de «Jesús-María». Centro dependiente de la Jerarquía Eclesiástica. Gran Vía de Fernando el Católico, 37.
Bachillerato Laboral Elemental de modalidad Administrativa.
- 3 Instituto Social de la Mujer. Centro dependiente de la Jerarquía Eclesiástica. Trinitarios, 3.
Bachillerato Laboral Elemental de modalidad Administrativa.

- 4 Colegio Femenino «Oller». Centro dependiente de la Iniciativa Privada. Carlos Cervera, 9. Bachillerato Laboral Elemental de modalidad Administrativa.
Curso de Adaptación.
- 5 Parque-Colegio de Santa Ana. Centro dependiente de la Jerarquía Eclesiástica. Bachillerato Laboral Elemental de modalidad Administrativa.

Provincia de VALLADOLID

CENTROS DE FORMACION PROFESIONAL INDUSTRIAL

MEDINA DEL CAMPO

Escuela de Formación Profesional «Manuel Mateo». Centro autorizado dependiente de la Organización Sindical.

APRENDIZAJE.

Rama del Metal: Ajustador-matricero y Tornero.

Rama de la Madera: Carpintero.

MEDINA DE RIOSECO

Taller-Escuela Sindical de Formación Profesional «San Francisco». Centro autorizado dependiente de la Organización Sindical.

APRENDIZAJE.

Rama del Metal: Ajustador-matricero, Tornero y Forjador-chapista.

VALLADOLID

- 1 Escuela Oficial de Maestría Industrial.

APRENDIZAJE.

Rama del Metal: Ajustador-matricero, Tornero, Fresador y Forjador-chapista.

Rama de la Electricidad: Instalador-montador y Bobinador.

Rama de la Madera: Carpintero.

Rama Química: Químico.

Rama de Delineantes: Delineante Industrial y Delineante de la Construcción.

MAESTRÍA.

Rama del Metal.

Rama de la Electricidad.

Rama de Delineantes.

- 2 Escuelas Profesionales de «Cristo Rey». Centro reconocido dependiente de la Iniciativa Privada.

APRENDIZAJE.

Rama del Metal: Ajustador-matricero, Tornero y Fresador.

Rama de la Electricidad: Instalador-montador, Bobinador y Radiotécnico.

Rama de la Madera: Carpintero.

Rama de Delineantes: Delineante Industrial y Delineante de la Construcción.

Rama de Automovilismo: Electricidad del Automóvil.

MAESTRÍA.

Rama de la Electricidad.

- 3 Escuela de Formación Profesional Industrial «San Pedro Regalado». Centro reconocido dependiente de la Iniciativa Privada.

APRENDIZAJE.

Rama del Metal: Ajustador-matricero, Tornero, Fresador y Forjador-chapista.

Rama de la Electricidad: Instalador-montador y Bobinador.

- 4 Taller-Escuela Sindical «Onésimo Redondo». Centro reconocido dependiente de la Organización Sindical.

APRENDIZAJE.

Rama del Metal: Ajustador-matricero, Tornero, Fresador y Forjador-chapista.

Rama de la Electricidad: Instalador-montador.

Rama de la Madera: Carpintero.

Rama del Automovilismo: Mecánica del Automóvil.

INSTITUTOS LABORALES

MEDINA DEL CAMPO

Centro oficial.

Bachillerato Laboral Elemental de modalidad Agrícola-Ganadera.

Bachillerato Laboral Superior en la especialidad «Mecánica-Agrícola».

VALLADOLID

- 1 Colegio Femenino de «La Asunción». Centro dependiente de la Jerarquía Eclesiástica.
Bachillerato Laboral Elemental de modalidad Agrícola-Ganadera.
- 2 Escuelas Profesionales de «Cristo Rey». Centro dependiente de la Iniciativa Privada.
Bachillerato Laboral Elemental de modalidad Industrial-Minera.
- 3 Colegio de la «Sagrada Familia». Centro dependiente de la Jerarquía Eclesiástica. Fray Luis de León, 13.
Bachillerato Laboral Elemental de modalidad Administrativa.
- 4 Colegio de la «Compañía de María». Centro dependiente de la Jerarquía Eclesiástica.
Bachillerato Laboral Elemental de modalidad Administrativa.

Provincia de VIZCAYA

CENTROS DE FORMACION PROFESIONAL INDUSTRIAL

BARACALDO

Escuela Oficial de Maestría Industrial.

APRENDIZAJE.

Rama del Metal: Ajustador-matricero, Tornero, Fresador, Forjador-chapista y Fundidor.

Rama de la Electricidad: Instalador-montador, Bobinador y Radiotécnico.

Rama de la Madera: Carpintero y Tornero-modelista.

Rama de Delineantes: Delineante Industrial y Delineante de la Construcción.

MAESTRÍA.

Rama del Metal.

Rama de la Electricidad.

Rama de la Madera.

Rama de Delineantes.

Residencia-internado regida por la Jerarquía Eclesiástica.

BILBAO

Escuela Oficial de Maestría Industrial.

APRENDIZAJE.

Rama del Metal: Ajustador-matricero, Tornero, Fresador, Forjador-chapista y Fundidor.

Rama de la Electricidad: Instalador-montador, Bobinador y Radiotécnico.

Rama de la Madera: Carpintero y Tornero-modelista.

Rama de la Construcción: Albañil.

Artes Gráficas:

Rama de Composición Tipográfica: Composición manual, Composición mecánica (Linotipista).

Rama de Fotomecánica: Fotograbador, Fotolitógrafo, Fotógrafo.

Rama de Impresión: Impresión Tipográfica.

MAESTRÍA.

Rama del Metal.

Rama de la Electricidad.

CEANURI

Escuela Parroquial de Aprendices. Centro autorizado dependiente de la Jerarquía Eclesiástica.

APRENDIZAJE.

Rama del Metal: Ajustador-matricero y Tornero.

DEUSTO

Escuelas Profesionales Salesianas. Centro reconocido dependiente de la Jerarquía Eclesiástica.

APRENDIZAJE.

Rama del Metal: Ajustador-matricero, Tornero y Fresador.

Rama de la Electricidad: Instalador-montador, Bobinador y Radiotécnico.

Rama de la Madera: Carpintero y Tornero-modelista.

MAESTRÍA.

Rama del Metal.

Rama de la Electricidad.

Rama de la Madera.

DURANGO

Escuela Profesional Industrial «San José». Centro reconocido dependiente de la Jerarquía Eclesiástica.

APRENDIZAJE.

Rama del Metal: Ajustador-matricero, Tornero y Fresador.

Rama de la Electricidad: Instalador-montador y Bobinador.

Rama de la Madera: Carpintero y Tornero-modelista.

GALDACANO

Escuela de Aprendices «Unión Española de Explosivos, S. A.». Centro autorizado dependiente de la Iniciativa Privada.

APRENDIZAJE.

Rama del Metal: Ajustador-matricero, Tornero y Forjador-chapista.

Rama de la Madera: Carpintero.

GALINDO

- 1 Escuela de Aprendices de la «General Eléctrica Española, S. A.». Centro reconocido dependiente de la Iniciativa Privada.

APRENDIZAJE.

Rama del Metal: Ajustador-matricero, Tornero y Fresador.

Rama de la Electricidad: Instalador-montador y Bobinador.

- 2 Escuela de Aprendices «Sociedad Española de Construcciones Babcoch & Wilcox».

APRENDIZAJE.

Rama del Metal: Ajustador-matricero, Tornero, Fresador, Fundidor y Forjador-chapista.

Rama de la Electricidad: Instalador-montador y Bobinador.

Rama de la Madera: Carpintero y Tornero-modelista.

GALLARTA

Escuela Profesional del Patronato Obrero «Pío X». Centro autorizado dependiente de la Iniciativa Privada.

Iniciación Profesional.

GUERNICA

Taller Escuela Sindical. Centro autorizado dependiente de la Organización Sindical.

INICIACIÓN.

APRENDIZAJE.

Rama del Metal: Ajustador-matricero y Tornero.

Rama de la Madera: Carpintero.

INDAUCHU

Escuela Química de Indauchu. Centro reconocido dependiente de la Jerarquía Eclesiástica.

APRENDIZAJE.

Rama Química: Químico.

MAESTRÍA.

Rama Química.

MARQUINA-JEMEIN

Escuela Laboral Parroquial. Centro reconocido dependiente de la Jerarquía Eclesiástica.

APRENDIZAJE.

Rama del Metal: Ajustador-matricero, Tornero y Fresador.

RECALDE

Escuela de Aprendizaje de la Sociedad Anónima «Echevarría». Centro autorizado dependiente de la Iniciativa Privada.

APRENDIZAJE.

Rama del Metal: Ajustador-matricero, Tornero, Fresador, Forjador-chapista y Fundidor.

Rama de la Electricidad: Instalador-montador y Bobinador.

Rama de la Madera: Carpintero y Tornero-modelista.

SESTAO

1. Escuela de Aprendices de «Altos Hornos de Vizcaya, S. A.». Centro reconocido dependiente de la Iniciativa Privada.

APRENDIZAJE.

Rama del Metal: Ajustador-matricero, Tornero, Fresador, Forjador-chapista y Fundidor.

Rama de la Electricidad: Instalador-montador y Bobinador.

Rama de la Madera: Carpintero y Tornero-modelista.

MAESTRÍA.

Rama del Metal.

Rama de la Electricidad.

Rama de la Madera.

- 2 Escuela de Aprendices de la Empresa «Sociedad Española de Construcción Naval». Centro reconocido dependiente de la Iniciativa Privada.

APRENDIZAJE.

Rama del Metal: Ajustador-matricero, Tornero, Fresador, Forjador-chapista y Fundidor.

Rama de la Electricidad: Instalador-montador y Bobinador.

Rama de la Madera: Carpintero y Tornero-modelista.

SOMORROSTRO

Escuela Profesional del Centro Parroquial de «San Juan Bautista». Centro reconocido dependiente de la Jerarquía Eclesiástica.

APRENDIZAJE.

Rama del Metal: Ajustador-matricero y Tornero.

Rama de la Electricidad: Instalador-montador y Bobinador.

SOPUERTA

Escuela de Formación Profesional «San José». Centro reconocido dependiente de la Jerarquía Eclesiástica.

APRENDIZAJE.

Rama del Metal: Ajustador-matricero, Tornero y Fresador.

INSTITUTOS LABORALES

BERMEO

Centro oficial.

Bachillerato Laboral Elemental de modalidades Industrial-Minera y Marítimo-Pesquera.

BILBAO

- 1 Colegio-Talleres de la «Inmaculada Concepción». Centro dependiente de la Jerarquía Eclesiástica. Hurtado de Amézaga, 44.

- Bachillerato Laboral Elemental de modalidad Administrativa.
- 2 Colegio de la Vera-Cruz. Centro dependiente de la Jerarquía Eclesiástica. Gran Vía, 53.
Bachillerato Laboral Elemental de modalidad Administrativa.
Curso de Adaptación.
 - 3 Colegio «Nuestra Señora del Carmen». Centro dependiente de la Jerarquía Eclesiástica. Archavaleta, 2.
Bachillerato Laboral Elemental de modalidad Administrativa.
 - 4 Colegio de «Santa Teresa de Jesús». Centro dependiente de la Jerarquía Eclesiástica. Barraincua, 2.
Bachillerato Laboral Elemental de modalidad Administrativa.
 - 5 Colegio del «Sagrado Corazón de Jesús». Centro dependiente de la Jerarquía Eclesiástica. Gran Vía, 7.
Bachillerato Laboral Elemental de modalidad Administrativa.
 - 6 Colegio de la Inmaculada (Hijas de Jesús). Centro dependiente de la Jerarquía Eclesiástica. Plaza de Zabálburu, 5.
Bachillerato Laboral Elemental de modalidad Administrativa.
Curso de Adaptación.
 - 7 Colegio de Nuestra Señora de la Merced. Curso de Adaptación de Bachillerato General Elemental en Bachillerato Laboral Elemental de modalidad Administrativa.

DURANGO

Colegio de «San Antonio». Centro dependiente de la Jerarquía Eclesiástica.
Bachillerato Laboral Elemental de modalidad Administrativa.
Curso de Adaptación.

GUERNICA

Colegio «San Fidel». Centro dependiente de la Jerarquía Eclesiástica.

Bachillerato Laboral Elemental de modalidad
Administrativa.

MARQUINA-JEMEIN

Colegio «Mercedarias Misioneras de Berriz». Centro dependiente de la Jerarquía Eclesiástica.

Bachillerato Laboral Elemental de modalidad Administrativa y de Modalidad Agrícola-Ganadera.

ORDUÑA

Colegio «Compañía de María». Centro dependiente de la Jerarquía Eclesiástica.

Bachillerato Laboral Elemental de modalidad Administrativa.

Curso de Adaptación.

PORTUGALETE

Colegio «Nuestra Señora del Carmen». Centro dependiente de la Jerarquía Eclesiástica.

Bachillerato Laboral Elemental de modalidad Administrativa.

VALLE DE CARRANZA

Centro oficial.

Bachillerato Laboral Elemental de modalidad Agrícola-Ganadera.

Cantina-comedor.

Provincia de ZAMORA

CENTROS DE FORMACION PROFESIONAL INDUSTRIAL

ZAMORA

- 1 Escuela Oficial de Maestría Industrial.

APRENDIZAJE.

Rama del Metal: Ajustador-matricero, Tornero y Forjador-chapista.

Rama de la Electricidad: Instalador-montador y Bobinador.

Rama de la Madera: Carpintero.

2 Universidad Laboral «San José».

APRENDIZAJE.

Rama del Metal: Ajustador-matricero, Tornero, Fresador, Forjador-chapista y Fundidor.

Rama de la Electricidad: Instalador-montador, Bobinador y Radiotécnico.

Rama Química: Químico.

Artes Gráficas:

Rama de Composición Tipográfica: Composición manual y Composición mecánica (Linotipista).

Rama de Impresión: Impresión tipográfica.

Rama de la Madera: Carpintero y Tornero-modelista.

MAESTRÍA.

Rama del Metal.

Rama de la Electricidad.

Rama Química.

Provincia de ZARAGOZA

CENTROS DE FORMACION PROFESIONAL INDUSTRIAL

CALATAYUD

Escuela Oficial de Maestría Industrial.

APRENDIZAJE.

Rama del Metal: Ajustador-matricero, Tornero y Forjador-chapista.

Rama de la Electricidad: Instalador-montador.

Rama de la Madera: Carpintero.

ESCATRON

Escuela de Aprendices del Grupo Industrial de Escatrón del Complejo Ebro de la Empresa

Nacional «Calvo Sotelo». Centro autorizado dependiente de la Iniciativa Privada.

APRENDIZAJE.

Rama del Metal: Ajustador-matricero, Tornero, Forjador-chapista y Fundidor.

Rama de la Electricidad: Instalador-montador y Bobinador.

LA ALMUNIA DE DOÑA GODINA

Escuelas Profesionales Salesianas. Centro reconocido dependiente de la Jerarquía Eclesiástica.

APRENDIZAJE.

Rama del Metal: Ajustador-matricero, Tornero y Fresador.

Rama de la Electricidad: Instalador-montador, Bobinador y Radiotécnico.

Rama de la Madera: Carpintero y Tornero-modelista.

Rama de Delineantes: Delineante Industrial.

ZARAGOZA

- 1 Escuela Oficial de Maestría Industrial.

APRENDIZAJE.

Rama del Metal: Ajustador-matricero, Tornero, Fresador, Forjador-chapista y Fundidor.

Rama de la Electricidad: Instalador-montador y Bobinador.

Rama de la Madera: Carpintero y Tornero-modelista.

Rama Química: Químico.

MAESTRÍA.

Rama del Metal.

Rama de la Electricidad.

- 2 Escuela de Formación Profesional «San Valero». Centro reconocido dependiente de la Jerarquía Eclesiástica.

APRENDIZAJE.

Rama del Metal: Ajustador-matricero, Tornero, Fresador y Forjador-chapista.

Rama de la Electricidad: Instalador-montador.
Rama de la Madera: Carpintero y Tornero-modelista.

- 3 Colegio Salesiano «Nuestra Señora del Pilar». Centro reconocido dependiente de la Jerarquía Eclesiástica.

INICIACIÓN.

APRENDIZAJE.

Rama del Metal: Ajustador y Tornero.

- 4 Escuela de Aprendices de la Empresa «Maquinista y Fundiciones del Ebro, S. A.». Centro reconocido dependiente de la Iniciativa Privada.

APRENDIZAJE.

Rama del Metal: Ajustador-matricero. Tornero y Fresador.

- 5 Escuela de Aprendices de G. I. E. S. A. «Guiral Industrias Eléctricas, S. A.». Centro autorizado dependiente de la Iniciativa Privada.

APRENDIZAJE.

Rama del Metal: Ajustador-matricero, Tornero, Fresador y Forjador-chapista.

Rama de la Electricidad: Instalador-montador y Bobinador.

- 6 Institución Sindical de Formación Profesional «Virgen del Pilar». Centro reconocido dependiente de la Organización Sindical. Admite alumnos en régimen de internado y media pensión.

APRENDIZAJE.

Rama del Metal: Ajustador-matricero, Tornero, Fresador, Forjador-chapista y Fundidor.

Rama de la Electricidad: Instalador-montador y Bobinador.

Rama de la Construcción: Albañil.

Rama de Delineantes: Delineante Industrial y Delineante de la Construcción.

Rama de la Madera: Carpintero y Tornero-modelista.

Rama de Automovilismo: Mecánica y Electricidad del automóvil.

Artes Gráficas.

Rama de Composición Tipográfica: Composición manual.

MAESTRÍA.

Rama del Metal.

Rama de la Electricidad.

Rama de Delineantes.

- 7 Escuela Profesional «San José». Centro autorizado dependiente de la Jerarquía Eclesiástica. Iniciación Profesional.

INSTITUTOS LABORALES

EGEA DE LOS CABALLEROS

Centro oficial.

Bachillerato Laboral Elemental de modalidad Agrícola-Ganadera.

TARAZONA

Centro oficial.

Bachillerato Laboral Elemental de modalidad Industrial-Minera.

Bachillerato Laboral Superior en la especialidad «Torneros-Fresadores».

Cantina-comedor.

ZARAGOZA

- 1 Colegio de «San Vicente Paúl». Centro dependiente de la Jerarquía Eclesiástica. Calle San Vicente de Paúl, 21.

Bachillerato Laboral Elemental de modalidad Administrativa.

Curso de Adaptación.

- 2 Colegio del «Sagrado Corazón de Jesús». Centro dependiente de la Jerarquía Eclesiástica. General Mola, 3.

Bachillerato Laboral Elemental de modalidad Administrativa.

Curso de Adaptación.

- 3 Colegio «Compañía de María Nuestra Señora». Centro dependiente de la Jerarquía Eclesiástica. Bilbao, 10.
Bachillerato Laboral Elemental de modalidad Administrativa.
Curso de Adaptación.
- 4 Escuela del Magisterio de la Institución «Santa Ana». Centro dependiente de la Jerarquía Eclesiástica. Coso, 80.
Bachillerato Laboral Elemental de modalidad Administrativa.
- 5 Colegio «Calasanz». Centro dependiente de la Jerarquía Eclesiástica.
Valenzuela, 2.
Bachillerato Laboral Elemental de modalidad Administrativa.
- 6 Colegio «Jesús-María». Centro dependiente de la Jerarquía Eclesiástica. Cortes de Aragón, 12.
Bachillerato Laboral Elemental de modalidad Administrativa.

RIO MUNI

BATA

Escuelas de Artes y Oficios (Patronato Asuntos Indígenas). Centro dependiente de la Iniciativa Privada.

Bachillerato Laboral Elemental en las modalidades Agrícola-Ganadera y Administrativa (Masculino).

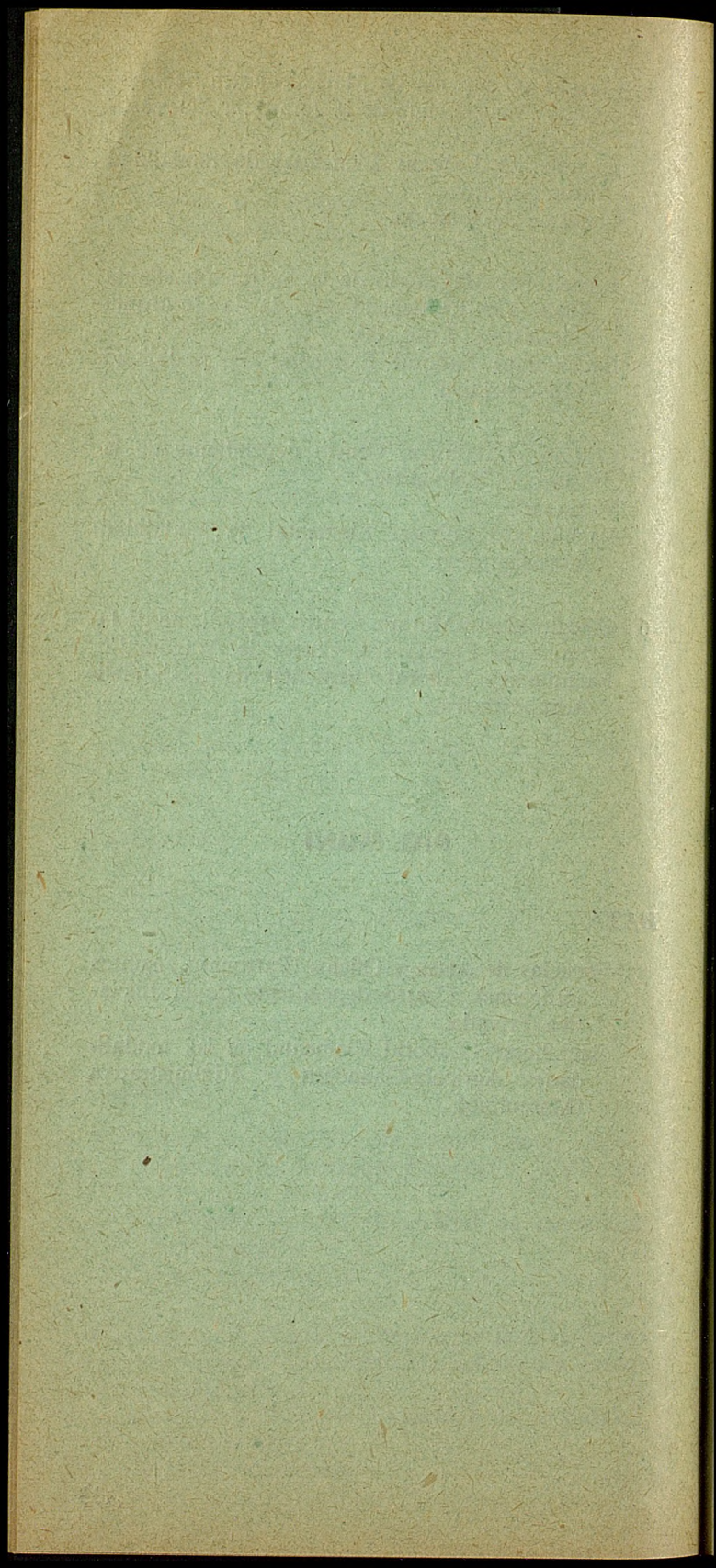

INDICE

	<i>Págs.</i>
I. LAS ENSEÑANZAS PROFESIONALES ...	III
II. LA FORMACION PROFESIONAL INDUSTRIAL ...	III
A) PLANES DE ESTUDIO ...	IV
B) CARACTERÍSTICAS ACADÉMICAS ...	VI
a) <i>Escolaridad obligatoria</i> ...	VI
b) <i>Clases de escolaridad</i> ...	VI
c) <i>Gratuidad de las enseñanzas</i> ...	VI
d) <i>Ingreso y exámenes</i> ...	VI
C) LAS «SALIDAS». EFICACIA DE LOS TÍTULOS DE OFICIAL Y MAESTRO ...	VI
D) LOS CENTROS DE FORMACIÓN PROFESIONAL INDUSTRIAL. SUS CARACTERÍSTICAS ...	VII
a) <i>Oficiales</i> ...	VII
b) <i>De la Jerarquía Eclesiástica</i> ...	VII
c) <i>Sindicales</i> ...	VII
d) <i>De la Iniciativa Privada</i> ...	VIII
III. LA ENSEÑANZA MEDIA Y PROFESIONAL.	VIII
A) PLANES DE ESTUDIO ...	IX
B) CARACTERÍSTICAS ACADÉMICAS ...	X
a) <i>Escolaridad obligatoria</i> ...	X
b) <i>Gratuidad de las enseñanzas</i> ...	X
c) <i>Ingreso y exámenes</i> ...	X
C) LAS «SALIDAS» DEL BACHILLERATO LABORAL.	XI
D) LOS CENTROS DE ENSEÑANZA MEDIA Y PROFESIONAL ...	XI
IV. LAS UNIVERSIDADES LABORALES ...	XII
V. CONVALIDACION DE ESTUDIOS ...	XIII
VI. FORMACION PROFESIONAL ACELERADA	XVI

VII. FORMACION INTENSIVA PROFESIONAL.	XVIII
VIII. BECAS	XIX
IX. COLEGIOS MENORES	XXII

ANEXO. *Relación de Centros de Formación Profesional Industrial, con indicación de las Ramas y Especialidades asignadas a cada uno de ellos, y de Enseñanza Media y Profesional (Institutos Laborales) en los que se desarrollan los cursos del Bachillerato Laboral, en sus diversas modalidades.*

1

Adra	8
Albacete	4
Albox	10
Alcalá de Guadaira	104
Alcalá de Henares	68
Alcalá de los Gazules	32
Alcañiz	113
Alcira	117
Alcoy	5 y 7
Alfaro	66
Algemesí	117
Alicante	6 y 7
Almansa	5
Almería	9 y 10
Alsásua	87
Alza-Pasajes	49
Amposta	112
Amurrio	3 y 4
Andoaín	44
Andújar	55
Antequera	79 y 82
Aracena	53
Aranjuez	69 y 76
Arcos de Jalón	108
Archidona	82
Arévalo	11
Astorga	62
Ategorrieta	50
Avila	10
Avilés	89 y 92
Ayamonte	52 y 53
Azcoitia	44
Azpeitia	50
Azuaga	11 y 14
Badajoz	11 y 14
Badalona	16
Baena	38

Bailén	58
Balaguer	64
Baracaldo	121
Barbastro	54
Barcelona	17 y 25
Barruelo de Santullán	93
Bata	133
Baza	43
Beas de Segura	55
Beasaín	44
Béjar	97
Benicarló	36
Benisa	6
Berja	9
Bermeo	126
Betanzos	60
Bilbao	122 y 126
Burgo de Osma	109
Burgos	28 y 30
Cabra	38
Cáceres	30
Cádiz	32 y 35
Calahorra	65 y 66
Calatayud	129
Calella	27
Campano de Chiclana	35
Cangas de Narcea	92
Cangas de Onís	92
Carmona	107
Cartagena	83
Castañeda	102
Castellón	36
Cazalla de la Sierra	104
Cazorla	58
Ceanuri	122
Cee	60
Cervera	27
Ceuta	33
Chantada	68
Cinca	14
Ciudad Real	37
Ciudad Rodrigo	97
Ciudadela	15
Coca	103
Cofrentes	114
Constantina	107
Córdoba	38 y 40
Crevillente	6
Cuenca	41
Daimiel	38

Deusto	123
Deva	45
Don Benito	12 y 14
Durango	123 y 127
Ecija	107
Egea de los Caballeros	132
Eibar	45 y 50
El Ferrol	58 y 60
Elche	8
Elgoibar	45
Escatrón	129
Estella	85
Felanitx	16
Flix	109
Fregenal de la Sierra	12
Galdácano	123
Galindo	124
Gallarta	124
Gandía	118
Gava	20
Gerona	41
Getafe	69
Gijón	89 y 92
Godella	114
Guadalajara	43 y 44
Guadix	43
Guardo	94
Guarnizo	100
Guernica	124 y 127
Guía de Gran Canaria	62
Granada	42 y 43
Granja de la Vega	98
Granollers	21
Haro	66
Hellín	5
Hernani	46
Herrera de Pisuerga	94
Hervas	31
Hospitalet de Llobregat	21
Huarte	85
Hostafranch	21
Huelva	52
Huerca-Overa	10
Huesca	54
Ibi	7
Icod de los Vinos	99
Igualada	21
Indauchu	124
Irún	46 y 50
Jaén	55

Átiva	114
Jerez de la Frontera	33
Jerez de los Caballeros	12
Jumilla	85
La Almunia de doña Godina	130
La Carolina	58
La Carraca	33
La Coruña	59 y 61
La Felguera	90
La Guardia	4
La Laguna	99
Lalín	96
La Línea de la Concepción	33 y 35
Las Palmas	61
Lebrija	108
Legazpia	46
León	63
Lérida	64
Linares	56
Logroño	65 y 67
Lorca	84
Los Corrales de Buelna	100
Luanco	93
Lucena	40
Lugo	67
Llodio	4
Madrid	69 y 76
Mahón	15
Málaga	79 y 82
Malgrat	22
Manacor	16
Manlleu	22
Manresa	22 y 28
Manzanares	38
Marbella	83
Marín	96
Marquina-Jemein	125 y 128
Martos	56
Mataró	23
Medina del Campo	119 y 121
Medina de Ríoseco	119
Melilla	81
Mérida	12
Mieres	91
Miraflores del Palo	81
Miranda de Ebro	29 y 30
Mondoñedo	68
Mondragón	46
Monforte de Lemos	67
Monóvar	7

Montijo	13
Monzón del Río Cinea	54
Morón de la Frontera	104
Murcia	84
Navas-Solsona	23
Navia	93
Noya	61
Onteniente	115
Orduña	128
Orense	88
Orihuela	7 y 8
Oviedo	91
Palencia	94 y 95
Palma de Mallorca	15 y 16
Pamplona	86 y 87
Paterna	118
Peñaranda de Bracamonte	98
Peñarroya	39
Pilas	104
Plasencia	31
Ponferrada	69
Pontevedra	95 y 96
Portugalete	128
Prat de Llobregat	23
Premiá del Mar	23
Priego	40
Puebla de Trives	88
Puente Genil	40
Puerto de la Cruz	100
Puertollano	37
Puerto Real	34
Puerto de Santa María	34 y 35
Recalde	125
Reinosa	101
Rentería	47
Rentería-Pasajes	47
Requena	115
Reus	109
Ribadavia	88
Ribadeo	68
Ríotinto	53
Ronda	81
Rubí	23
Sabadell	24 y 28
Sabiñánigo	55
Salamanca	97
Saldaña	95
San Fernando	34 y 35
Sangüesa	87
Sanlúcar de Barrameda	35

Santander	101 y 102
Santa Cruz de Tenerife	99
Santiago de Compostela	60
San Sebastián	48 y 50
Santoña	103
Segorbe	36
Segovia	103 y 104
Seo de Urgel	65
Sestao	125
Sevilla	105 y 108
Sitges	28
Solsona	64
Somorrostro	126
Sopuerta	128
Soria	103
Sueca	118
Tafalla	86
Talavera de la Reina	114
Tamarite de Litera	55
Tapia de Casariego	93
Tarazona	132
Tarragona	110 y 112
Tarrasa	24 y 28
Tejares	99
Telde	62
Teruel	112
Teverga	92
Toledo	113 y 114
Tolosa	48 y 51
Torredonjimeno	58
Torreforta	111
Torreavega	102
Tortosa	111
Totana	85
Trujillo	31
Tudela	86 y 88
Tuy	96
Ubeda	56
Valdepeñas	37
Valencia	115 y 118
Valverde del Camino	53
Vall de Uxó	36
Valladolid	119 y 121
Valle de Carranza	128
Valls	111 y 112
Vélez Rubio	10
Venta de Baños	94
Vera	10
Vergara	48 y 51
Vich	24

Vigo	95 y 96
Villablino	63
Villacarrillo	57
Villafranca del Panadés	28
Villagarcía de Arosa	97
Villanueva del Arzobispo	57
Villanueva de la Serena	13 y 14
Villanueva y Geltrú	25
Villarrobledo	5
Villaviciosa	93
Villena	7
Vitoria	3 y 4
Vivero	68
Zafra	13
Zamora	128
Zaragoza	130 y 132
Zarauz	49
Zumárraga	49
Zumaya	49 y 51

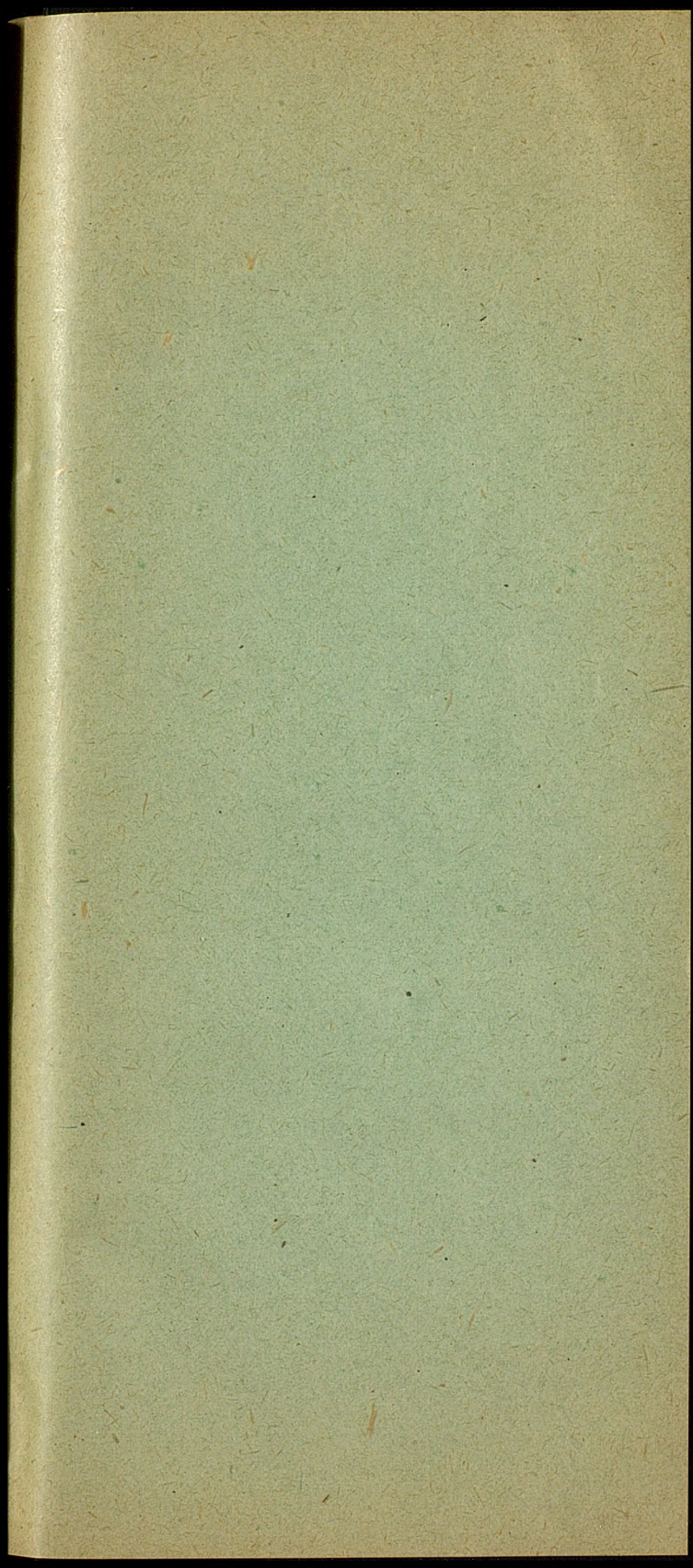

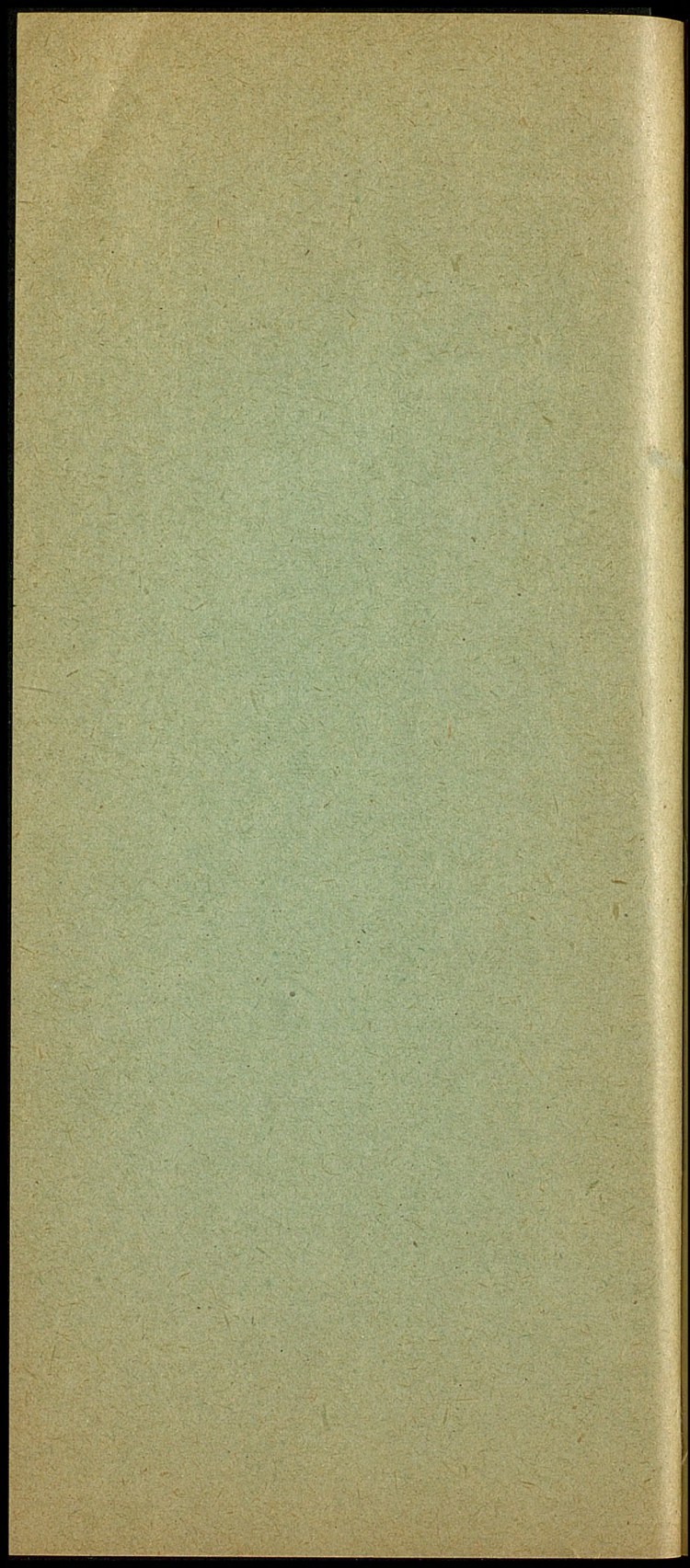

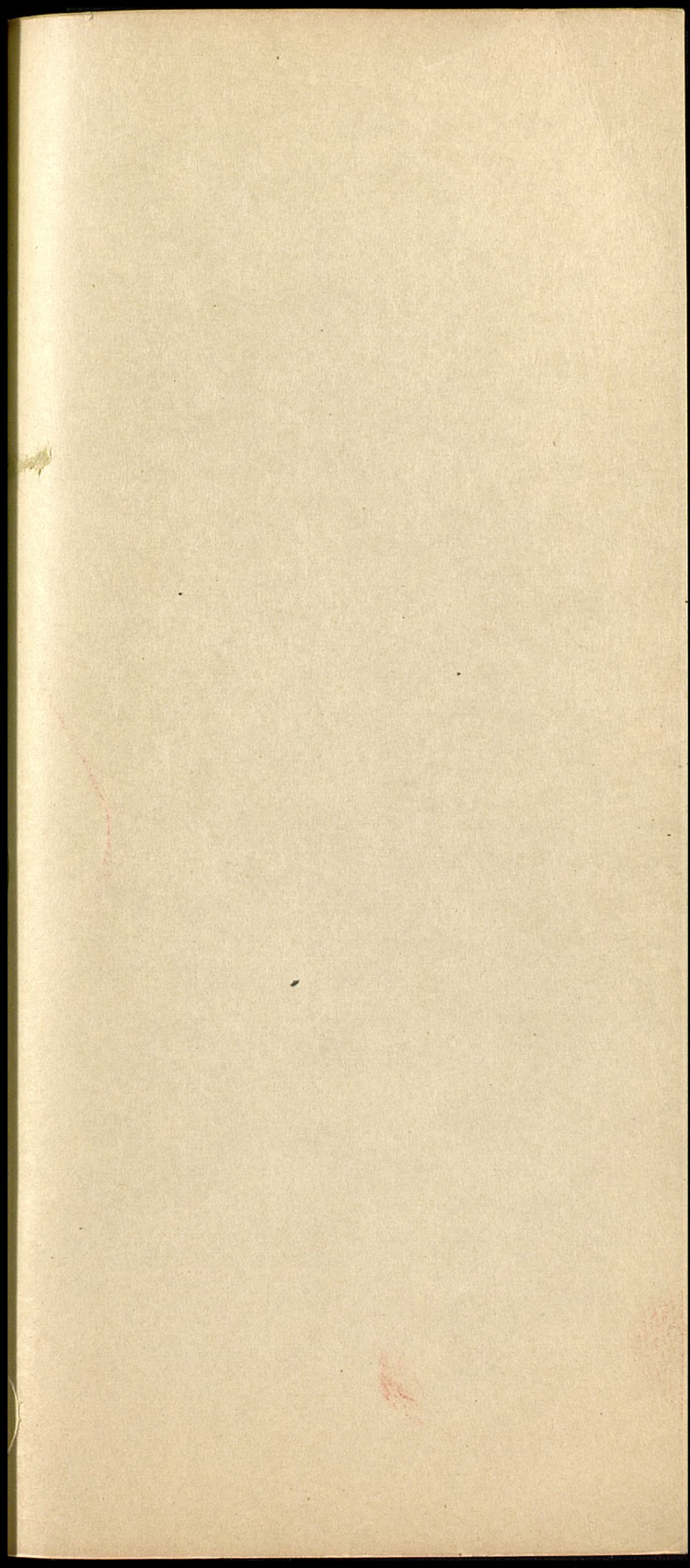

subcomandante J. E. y Movimiento, literatura p...



4

supra visio abas J. E.
y Movimento
Musica arte e
jornais

4177