

MINISTERIO DE INSTRUCCIÓN PÚBLICA Y BELLAS ARTES

SECCIÓN ESPECIAL DE ESTADÍSTICA

ESTADÍSTICA
DE LOS
ESTABLECIMIENTOS DE ENSEÑANZA

=====

VOLUMEN II

=====

Universidades

Curso 1932-1933



MADRID
AUGUSTO BOUÉ ALARCÓN
Libertad, 24
1936

ADVERTENCIA

El presente folleto constituye el Volumen II de la obra *Estadística de los Establecimientos de Enseñanza* y contiene los datos estadísticos correspondientes a las Universidades españolas en el Curso 1932-33; aunque en él se ha procurado reflejar la vida de los expresados Centros, por ser el primer trabajo detallado que se lleva a efecto en esta materia, adolece de algunos defectos que se han de corregir en lo sucesivo, ya que ordenando las disposiciones vigentes que dichas estadísticas sean publicadas periódicamente, los datos irán aumentándose, las cifras consignadas podrán ser objeto de nuevas clasificaciones, y la obra en sí abarcará cuantas instituciones complementarias se agrupan dentro del ámbito cultural de la Universidad.

El orden seguido en esta publicación es análogo al que figura en el Volumen I de la expresada obra; en primer lugar y bajo el epígrafe de «Consideraciones generales», se comparan algunas cifras del Curso 1932-33 con las de otros anteriores, a fin de obtener una serie que dé a conocer especialmente el aumento o disminución del número de alumnos, ya que uno de los problemas que plantea la enseñanza universitaria es el sinnúmero de jóvenes que acuden a dichos Centros abandonando otras actividades que pudiesen ser útiles para la vida española; las clasificaciones de las matrículas en sus diferentes conceptos por Facultades y Universidades, las cifras totales de exámenes para la enseñanza oficial y no oficial, así como los porcentajes correspondientes a cada uno de ellos, figuran en esta primera parte como complemento de los cuadros que con el detalle suficiente se insertan en el resto de la publicación.

Los cuadros estadísticos también siguen el orden antes citado, es decir, personal docente, matrículas, exámenes, Instituciones complementarias (educación y cultura, cursos especiales, bibliotecas, premios, pensiones, etc.), y la parte económica correspondiente a cada una de las Universidades; por considerarlo interesante figuran también algunas informaciones especiales de las Facultades de Medicina, como la relativa a los alumnos extranjeros que cursan en ellas sus estudios, las enseñanzas de practicantes, matronas, enfermeras, y las que hacen referencia a las Escuelas de Odontología.

Y para terminar estas breves líneas, hemos de hacer constar el interés y celo que han demostrado los ilustrísimos señores Rectores de todas las Universidades al facilitar los datos que han servido de base para esta publicación, a pesar de la enorme labor que realizan en el desempeño de sus cargos.

Madrid, mayo 1936.

Consideraciones generales

I

Alumnos

Para poder relacionar las cifras que figuran en este folleto respecto al número de alumnos que cursaron sus estudios en las Universidades españolas durante el año académico 1932-33 con las de cursos anteriores, se publica el siguiente cuadro, en donde constan los datos correspondientes al quinquenio 1928-29 a 1932-33.

AÑOS ACADÉMICOS	NÚMERO TOTAL DE ALUMNOS		
	Varones	Hembras	TOTAL
1928-29.. .. .	39.179	1.832	41.011
1929-30.. .. .	31.813	1.744	33.557
1930-31.. .. .	32.938	1.854	34.792
1931-32.. .. .	31.607	2.026	33.633
1932-33.. .. .	29.858	2.047	31.905
TOTALES	165.395	9.503	174.898
Promedio anual.....	33.079	1.900	34.979

Examinando este cuadro se observa que la población escolar universitaria va en general disminuyendo, pues aunque en el Curso 1930-31 hubo un ligero aumento respecto del anterior, en los siguientes decrece el número de alumnos; a continuación figuran los expresados escolares clasificados por las Facultades en que cursaban sus estudios durante cada uno de los años académicos a que se hace referencia, así como los porcentajes correspondientes.

Clasificación de los alumnos por las Facultades en que cursan sus estudios

Curso de 1928-29

FACULTADES	CIFRAS ABSOLUTAS			CIFRAS RELATIVAS (Por 100 del total)		
	Varones	Hembras	TOTAL	Varones	Hembras	TOTAL
Ciencias.....	2.404	210	2.614	6,13	11,46	6,38
Derecho.....	18.707	91	18.798	47,75	4,97	45,83
Farmacia.....	3.927	879	4.806	10,02	47,98	11,72
Filosofía y Letras.....	1.378	402	1.780	3,52	21,94	4,34
Medicina.....	12.763	250	13.013	32,58	13,65	31,73
TOTALES.....	39.179	1.832	41.011	100,00	100,00	100,00

Curso de 1929-30

FACULTADES	CIFRAS ABSOLUTAS			CIFRAS RELATIVAS (Por 100 del total)		
	Varones	Hembras	TOTAL	Varones	Hembras	TOTAL
Ciencias.....	2.506	222	2.728	7,88	12,73	8,13
Derecho.....	12.796	86	12.882	40,22	4,93	38,39
Farmacia.....	3.599	777	4.376	11,32	44,55	13,04
Filosofía y Letras.....	1.482	460	1.942	4,65	26,38	5,79
Medicina.....	11.430	199	11.629	35,93	11,41	34,05
TOTALES.....	31.813	1.744	33.557	100,00	100,00	100,00

Curso de 1930-31

Ciencias.....	2.624	275	2.899	7,97	14,83	8,33
Derecho.....	13.783	136	13.919	41,84	7,34	40,01
Farmacia.....	3.687	800	4.487	11,19	43,15	12,90
Filosofía y Letras.....	1.011	465	1.476	3,07	25,08	4,24
Medicina.....	11.833	178	12.011	35,93	9,60	34,52
TOTAL.....	32.938	1.854	34.792	100,00	100,00	100,00

Curso de 1931-32

Ciencias.....	2.996	354	3.350	9,48	17,47	9,96
Derecho.....	11.548	221	11.769	36,53	10,91	34,99
Farmacia.....	2.638	596	3.234	8,34	29,42	9,62
Filosofía y Letras.....	2.417	641	3.058	7,65	31,64	9,09
Medicina.....	12.008	214	12.222	38,00	10,56	36,34
TOTAL.....	31.607	2.026	33.633	100,00	100,00	100,00

Curso de 1932-33

Ciencias.....	3.421	427	3.848	11,46	20,86	12,06
Derecho.....	11.150	325	11.475	37,34	15,88	35,97
Farmacia.....	2.511	626	3.137	8,41	30,58	9,83
Filosofía y Letras.....	1.862	446	2.308	6,24	21,78	7,23
Medicina.....	10.914	223	11.137	36,55	10,90	34,91
TOTAL.....	29.858	2.047	31.905	100,00	100,00	100,00

Total del quinquenio

Ciencias.....	13.951	1.488	15.439	8,44	15,66	8,83
Derecho.....	67.984	859	68.843	41,10	9,04	39,36
Farmacia.....	16.362	3.678	20.040	9,89	38,70	11,46
Filosofía y Letras.....	8.150	2.414	10.564	4,93	25,40	6,04
Medicina.....	58.948	1.064	60.012	35,64	11,20	34,31
TOTAL.....	165.395	9.503	174.898	100,00	100,00	100,00

Del examen de estos cuadros se deduce la mayor o menor preferencia que tienen los alumnos universitarios por las enseñanzas que se cursan en las Universidades; en general, los varones muestran especial interés por los estudios de Derecho y Medicina, y aunque a partir del Curso 1928-29 los porcentajes correspondientes a la primera de las Facultades expresadas han disminuído notablemente, en la segunda se notan ligeros aumentos desde el año 29-30 al 31-32, acentuándose el descenso en el último año del quinquenio.

Las hembras acuden en mayor número a las Facultades de Farmacia y Filosofía; sin embargo, los porcentajes que corresponden a la primera van en general disminuyendo, mientras que aumentan los que hacen referencia a la segunda, a excepción del Curso 1932-33; respecto a la Facultad de Ciencias el número de alumnos de uno y otro sexo crece constantemente.

II

M a t r í c u l a s

El total de las inscripciones de matrícula (asignaturas) que se llevaron a cabo en las Universidades para el Curso 1932-33 es de 117.567, correspondiendo a varones 109.334, y a hembras 8.233, cuyos porcentajes son de 93 y 7, respectivamente.

La clasificación de las matrículas en sus diferentes clases (de honor, gratuitas, ordinarias y extraordinarias) para cada Facultad y Universidad figura en los cuadros siguientes, con la debida separación para alumnos oficiales y libres.

Clasificación de las matrículas (asignaturas) por Facultades, clases y enseñanza

	CIFRAS ABSOLUTAS					CIFRAS RELATIVAS (Por 100 del total)				TOTALES	
	De honor	Gratuitas	Ordinarias	Extraordinarias	TOTALES	De honor	Gratuitas	Ordinarias	Extraordinarias		
Ciencias.....	Oficiales....	506	418	6.667	6	7.597	6,66	5,50	87,76	0,08	100,00
	No oficiales.	120	280	2.591	>	2.991	4,01	9,36	86,63	>	100,00
TOTAL.....		626	698	9.258	6	10.588	5,91	6,59	87,44	0,06	100,00
Derecho.....	Oficiales...	943	1.025	11.673	>	13.641	6,91	7,52	85,57	>	100,00
	No oficiales.	519	2.335	20.211	>	23.065	2,25	10,12	87,63	>	100,00
TOTAL.....		1.462	3.360	31.884	>	36.706	3,98	9,16	86,86	>	100,00
Farmacia.....	Oficiales....	262	142	5.345	3	5.752	4,56	2,47	92,92	0,05	100,00
	No oficiales.	50	110	2.727	>	2.887	1,73	3,81	94,40	>	100,00
TOTAL.....		312	252	8.072	3	8.639	3,61	2,92	93,44	0,03	100,00
Filosofía y Letras	Oficiales...	286	1.029	3.811	>	5.156	5,55	19,96	74,49	>	100,00
	No oficiales.	173	557	3.681	>	4.411	3,92	12,03	83,45	>	100,00
TOTAL.....		459	1.586	7.522	>	9.567	4,80	16,58	78,62	>	100,00
Medicina.....	Oficiales....	2.520	3.793	33.363	39	39.715	6,34	9,55	84,01	0,10	100,00
	No oficiales.	435	1.390	10.514	13	12.352	3,52	11,25	85,12	0,11	100,00
TOTAL.....		2.955	5.183	43.877	52	52.067	5,68	9,95	84,27	0,10	100,00
TOTAL GENERAL.	Oficiales....	4.517	6.407	60.889	48	71.861	6,28	8,92	84,73	0,07	100,00
	No oficiales.	1.297	4.672	39.724	13	45.706	2,84	10,22	86,91	0,03	100,00
TOTAL.....		5.814	11.079	100.613	61	117.567	4,95	9,42	85,58	0,05	100,00

Clasificación de las matrículas (asignaturas) por Universidades, clases y enseñanzas

Universidades	CIFRAS ABSOLUTAS					CIFRAS RELATIVAS (Por 100 del total)				TOTALES	
	De honor	Gratuitas	Ordinarias	Extraordinarias	TOTALES	De honor	Gratuitas	Ordinarias	Extraordinarias		
Barcelona.....	Oficiales...	494	332	9.682	>	10.508	4,70	3,16	92,14	>	100,00
	No oficiales.	79	239	4.442	>	4.760	1,66	5,02	93,32	>	100,00
TOTAL.....		573	571	14.124	>	15.268	3,75	3,74	92,51	>	100,00
Granada.....	Oficiales...	291	607	2.942	3	3.843	7,57	15,80	76,55	0,08	100,00
	No oficiales.	96	372	2.723	>	3.191	3,01	11,66	85,33	>	100,00
TOTAL.....		387	979	5.665	3	7.034	5,50	13,92	80,54	0,04	100,00
La Laguna.....	Oficiales...	27	44	372	>	443	6,10	9,93	83,97	>	100,00
	No oficiales.	13	43	438	>	494	2,63	8,71	88,60	>	100,00
TOTAL.....		40	87	810	>	937	4,27	9,28	86,45	>	100,00
Madrid.....	Oficiales...	1.227	2.652	22.342	24	26.245	4,58	10,10	85,13	0,09	100,00
	No oficiales.	329	1.136	9.517	>	10.982	3,00	10,34	86,66	>	100,00
TOTAL.....		1.556	3.788	31.859	24	37.227	4,18	10,18	85,58	0,06	100,00
Murcia.....	Oficiales..	43	96	465 ³	>	604	7,12	15,89	76,99	>	100,00
	No oficiales.	76	506	3.028	>	3.610	2,10	14,02	83,88	>	100,00
TOTAL.....		119	602	3.493	>	4.214	2,82	14,29	82,89	>	100,00
Oviedo.....	Oficiales...	62	111	836	3	1.012	6,13	10,97	82,61	0,29	100,00
	No oficiales.	5	271	1.985	>	2.261	0,22	11,99	87,79	>	100,00
TOTAL.....		67	382	2.821	3	3.273	2,05	11,67	86,19	0,29	100,00
Salamanca.....	Oficiales...	246	435	2.648	>	3.329	7,39	13,07	79,54	>	100,00
	No oficiales.	44	420	3.231	>	3.695	1,19	11,37	87,44	>	100,00
TOTAL.....		290	855	5.879	>	7.024	4,13	12,17	83,70	>	100,00
Santiago.....	Oficiales...	831	236	5.459	3	6.529	12,73	3,61	83,61	0,05	100,00
	No oficiales.	214	245	1.895	>	2.354	9,09	10,41	80,50	>	100,00
TOTAL.....		1.045	481	7.354	3	8.883	11,76	5,42	82,79	>	100,00
Sevilla.....	Oficiales...	349	485	3.754	5	4.593	7,60	10,56	81,73	0,11	100,00
	No oficiales.	76	284	1.754	>	2.114	3,60	13,43	82,97	>	100,00
TOTAL.....		425	769	5.508	5	6.707	6,34	11,47	82,12	0,07	100,00
Valencia.....	Oficiales...	364	288	3.947	>	4.599	7,92	6,26	85,82	>	100,00
	No oficiales.	124	339	2.834	>	3.297	3,76	10,28	85,96	>	100,00
TOTAL.....		488	627	6.781	>	7.896	6,18	7,94	85,88	>	100,00
Valladolid.....	Oficiales...	262	611	4.640	10	5.523	4,75	11,06	84,01	0,18	100,00
	No oficiales.	99	296	3.495	>	3.890	2,54	7,61	89,85	>	100,00
TOTAL.....		361	907	8.135	10	9.413	3,83	9,64	86,42	0,11	100,00
Zaragoza.....	Oficiales...	321	510	3.802	>	4.633	6,93	11,01	82,06	>	100,00
	No oficiales.	142	521	4.382	13	5.058	2,81	10,30	86,63	0,26	100,00
TOTAL.....		463	1.031	8.184	13	9.691	4,78	10,64	84,45	0,13	100,00
TOTAL GENERAL.	Oficiales...	4.517	6.407	60.889	48	71.861	6,28	8,92	84,73	0,07	100,00
	No oficiales.	1.297	4.672	39.724	13	45.706	2,84	10,22	86,91	0,03	100,00
TOTAL.....		5.814	11.079	100.613	61	117.567	4,95	9,42	85,58	0,05	100,00

III

Exámenes

El total de los exámenes verificados en las distintas Universidades al finalizar el Curso 1932-33, se hace constar en el cuadro siguiente; las cifras correspondientes a ellos figuran clasificadas por el sexo de los alumnos que sufrieron la prueba y la clase de enseñanza que recibieron; en la oficial se observa que por cada cien estudiantes hay aproximadamente 93 varones y 7 hembras, mientras que los porcentajes referentes a la enseñanza no oficial son respectivamente de 95 y 5.

CLASES DE ENSEÑANZA	Total del número de exámenes ordinarios y extraordinarios			TOTAL DE ASIGNATURAS APROBADAS					
				CIFRAS ABSOLUTAS			CIFRAS RELATIVAS (Por 100 del total)		
	Varones	Hembras	TOTAL	Varones	Hembras	TOTAL	Varones	Hembras	TOTAL
Oficial.....	52.915	3.642	56.557	42.607	2.938	45.545	80,52	80,67	80,53
No oficial.....	35.094	1.824	36.918	26.654	1.479	28.133	75,95	81,09	76,20
TOTAL.....	88.009	5.466	93.475	69.261	4.417	73.678	78,70	80,81	78,82

Como todos los alumnos universitarios no pueden matricularse en curso completo, por tener pendientes de aprobación algunas asignaturas de años anteriores, en el cuadro que sigue figuran los que pudieron hacerlo, clasificados por los conceptos anteriormente expuestos, así como las cifras relativas correspondientes a cada uno de ellos.

CLASES DE ENSEÑANZA	NÚMERO TOTAL DE ALUMNOS			TOTAL DE ALUMNOS								
				Matriculados en curso completo			Que aprobaron curso completo					
	Var.	Hem.	TOTAL	Var.	Hem.	TOTAL	CIFRAS ABSOLUTAS			CIFRAS RELATIVAS (Por 100 del total)		
	Var.	Hem.	TOTAL	Var.	Hem.	TOTAL	Var.	Hem.	TOTAL	Var.	Hem.	TOTAL
Oficial.....	16.196	1.354	17.550	11.267	954	12.221	6.409	552	6.961	56,88	57,97	56,96
No oficial.....	13.662	693	14.355	4.059	235	4.294	2.042	130	2.172	50,30	55,31	50,58
TOTAL.....	29.858	2.047	31.905	15.326	1.189	16.515	8.451	682	9.133	55,14	57,36	55,30

IV

Presupuestos

Aunque las cifras referentes a los ingresos y gastos de las Universidades figuran con el mayor detalle posible en los estados que se insertan al final de este folleto, los porcentajes correspondientes a cada uno de los expresados Centros constan en el cuadro que sigue.

UNIVERSIDADES	INGRESOS			GASTOS		
	CIFRAS ABSOLUTAS		CIFRAS RELATIVAS (Por 100 del total)	CIFRAS ABSOLUTAS		CIFRAS RELATIVAS (Por 100 del total)
	Pesetas	Cts.		Pesetas	Cts.	
Barcelona	2.550.419	94	13,26	2.230.282	35	11,83
Granada	1.488.167	31	7,73	1.280.070	25	6,78
La Laguna	280.338	40	1,46	272.222	08	1,44
Madrid	6.328.277	64	32,89	6.780.257	19	35,95
Murcia	407.662	77	2,12	342.603	37	1,81
Oviedo	518.397	68	2,69	433.173	23	2,28
Salamanca	1.123.620	93	5,84	1.062.138	83	5,62
Santiago	1.137.249	66	5,91	1.244.462	08	6,70
Sevilla	1.456.880	33	7,57	1.278.210	55	6,78
Valencia	1.385.836	80	7,20	1.523.093	78	8,07
Valladolid	1.193.568	62	6,20	1.127.460	79	5,97
Zaragoza	1.371.716	49	7,13	1.277.296	93	6,77
TOTAL	19.242.145	57	100,00	18.851.270	43	100,00

El cuadro último de esta publicación enseña la diferencia que para cada Universidad existe entre la consignación presupuestaria satisfecha por el Estado y el total de los ingresos obtenidos por todos conceptos, dando a conocer también la compensación que corresponde a cien pesetas gastadas en cada uno de los expresados Centros, así como el coste anual por alumno.

GRÁFICOS

UNIVERSIDADES

CURSO 1932-33

Alumnos clasificados por el sexo

(QUINQUENIO 1928-29 A 1932-33)

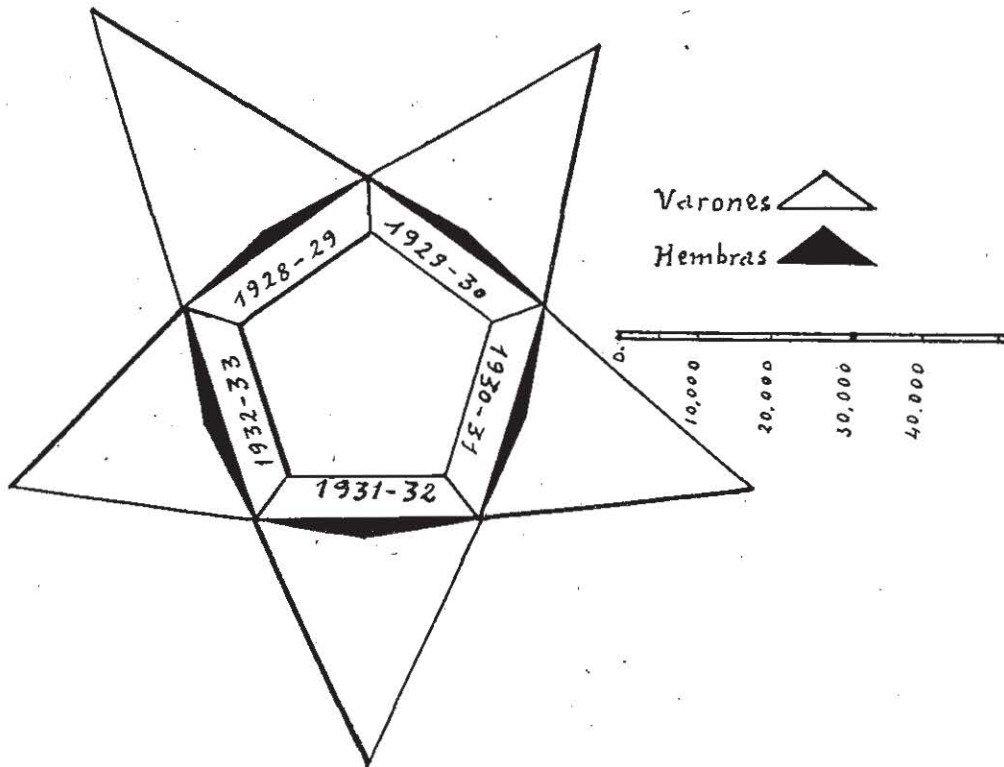

UNIVERSIDADES

CURSO 1932-33

Distribución de los alumnos por Distritos Universitarios
(POR 100 DEL TOTAL)

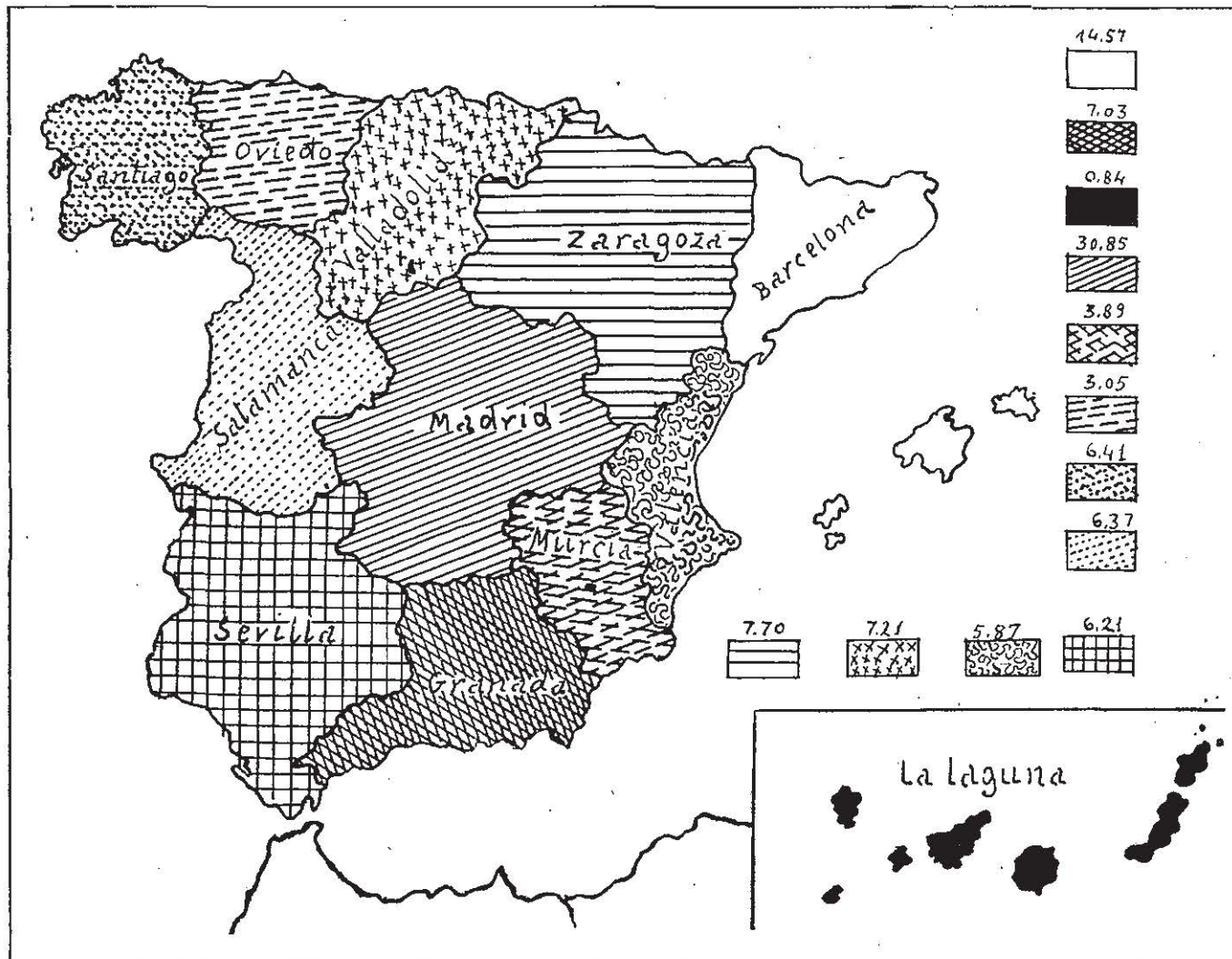

— AX —

UNIVERSIDADES

CURSO 1932-33

Clasificación de los alumnos por las Facultades en que cursan sus estudios

(POR 100 DEL TOTAL)

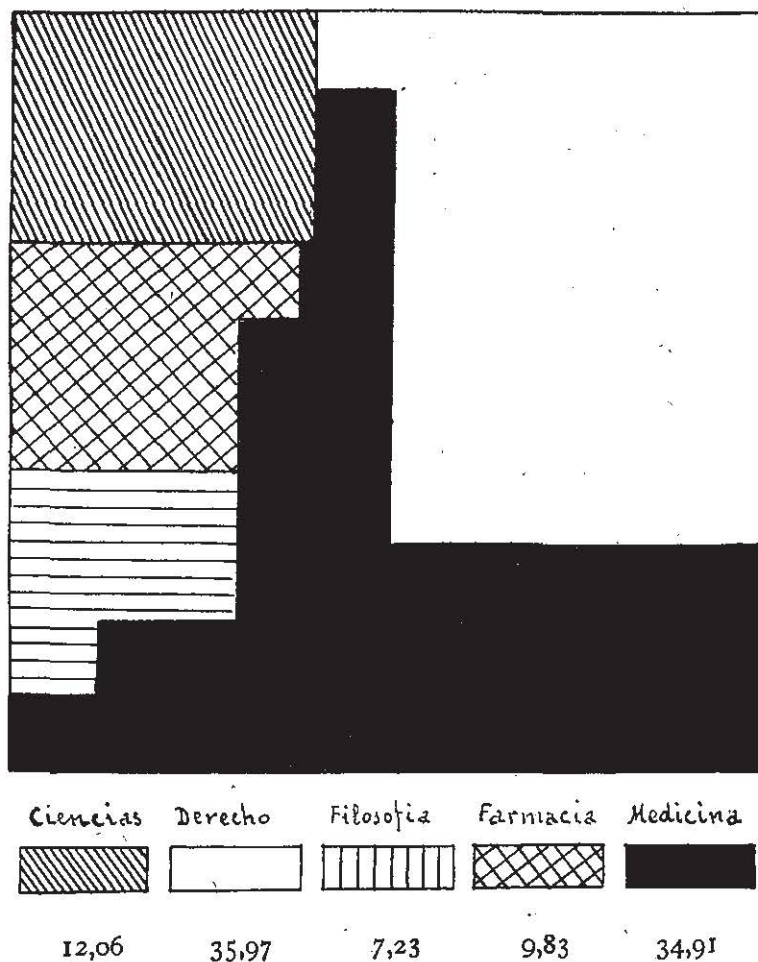

UNIVERSIDADES

CURSO 1932-33

Resultado de los exámenes

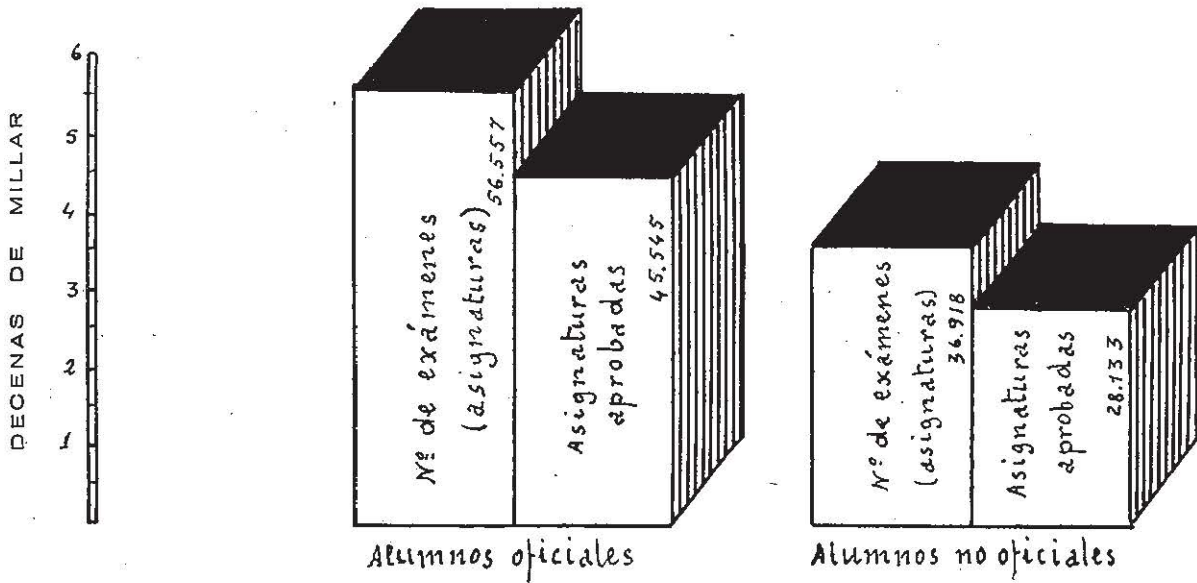

Cuadros Estadísticos

I.-PERSONAL DOCENTE EXI

(Plazas)

UNIVERSIDADES

Número de orden	FACULTADES	Catedráticos numerarios		PROFESORES												AUXILIARES				AYUDANTES				TOTALES						
				Agregados		Adjuntos		Encargados de curso		Encargados de la enseñanza especial de Prácticas y Matrónas		Especiales de Gimnasia		Honorarios		Lectores		Numerarios		Temporales		De clases prácticas					Temporales			
				V.	H.	V.	H.	V.	H.	V.	H.	V.	H.	V.	H.	V.	H.	V.	H.	V.	H.	V.	H.				V.	H.	V.	H.
Facultad de Ciencias																														
1	Barcelona.....	14	>	>	>	>	>	7	>	>	>	>	>	>	>	1	>	>	>	6	>	11	1	18	2	>	>	57	3	60
2	Granada.....	6	>	>	>	>	>	>	>	>	>	>	>	>	>	>	>	>	1	>	6	>	9	2	>	>	22	2	24	
3	La Laguna.....	2	>	>	>	>	>	>	>	>	>	>	>	>	>	>	>	>	>	>	6	>	2	>	>	>	10	>	10	
4	Madrid.....	27	>	>	>	>	>	>	>	>	>	>	>	>	>	>	>	>	13	>	29	1	35	4	>	>	104	5	109	
5	Murcia.....	1	>	>	>	>	>	>	>	>	>	>	>	>	>	>	>	>	>	3	>	2	>	2	>	>	5	>	5	
6	Oviedo.....	5	>	>	>	>	>	>	>	>	>	>	>	>	>	>	>	>	3	>	4	>	4	4	>	>	16	4	20	
7	Salamanca.....	6	>	>	>	>	>	>	>	>	>	>	>	>	>	>	>	>	2	>	7	>	6	>	>	21	>	21		
8	Santiago.....	5	>	>	>	>	>	1	>	>	>	>	>	>	>	>	>	>	1	>	5	>	>	>	>	12	>	12		
9	Sevilla.....	7	>	>	>	>	>	>	>	>	>	>	>	>	>	>	>	>	>	1	>	10	1	3	>	>	20	1	21	
10	Valencia.....	7	>	>	>	>	>	>	>	>	>	>	>	>	>	>	>	>	1	>	8	>	4	>	>	20	>	20		
11	Valladolid.....	3	>	>	>	>	>	1	>	>	>	>	>	>	>	>	>	>	>	>	3	>	>	>	>	7	>	7		
12	Zaragoza.....	14	>	>	>	>	>	>	>	>	>	>	>	>	>	3	>	>	>	1	>	13	>	11	1	>	42	1	43	
	TOTALES.....	97	>	>	>	>	>	9	>	>	>	>	>	>	4	>	>	>	>	28	>	104	3	94	13	>	336	16	352	
Facultad de Derecho																														
1	Barcelona.....	11	>	>	>	>	>	>	>	>	>	>	>	>	>	>	>	>	>	>	>	4	>	>	>	>	15	>	15	
2	Granada.....	10	>	>	>	>	>	>	>	>	>	>	>	>	>	>	>	>	>	3	>	3	>	>	>	>	16	>	16	
3	La Laguna.....	4	>	>	>	>	>	>	>	>	>	>	>	>	>	>	>	>	>	>	4	>	8	>	>	>	16	>	16	
4	Madrid.....	20	>	>	>	>	>	>	>	>	>	>	>	>	>	>	>	>	5	>	15	>	69	1	>	109	1	110		
5	Murcia.....	7	>	>	>	>	>	>	>	>	>	>	>	>	>	>	>	>	>	6	>	8	>	>	>	21	>	21		
6	Oviedo.....	12	>	>	>	>	>	>	>	>	>	>	>	>	>	>	>	>	1	>	4	>	8	>	>	25	>	25		
7	Salamanca.....	12	>	>	>	>	>	>	>	>	>	>	>	>	>	>	>	>	1	>	4	>	8	>	>	25	>	25		
8	Santiago.....	9	>	>	>	>	>	>	>	>	>	>	>	>	>	>	>	>	1	>	6	>	21	>	>	37	>	37		
9	Sevilla.....	8	>	>	>	>	>	>	>	>	>	>	>	>	>	>	>	>	1	>	5	>	13	>	>	27	>	27		
10	Valencia.....	13	>	>	>	>	>	>	>	>	>	>	>	>	>	>	>	>	>	1	>	7	>	16	>	>	36	>	36	
11	Valladolid.....	12	>	>	>	>	>	>	>	>	>	>	>	>	>	>	>	>	>	>	8	>	10	>	>	30	>	30		
12	Zaragoza.....	13	>	>	>	>	>	>	>	>	>	>	>	>	>	5	>	>	>	1	>	6	>	13	>	>	38	>	38	
	TOTALES.....	131	>	>	>	>	>	>	>	>	>	>	>	>	5	>	>	>	>	13	>	72	1	174	1	>	395	1	396	
Facultad de Farmacia																														
1	Barcelona.....	7	>	>	>	>	>	>	>	>	>	>	>	>	>	>	>	>	>	3	>	6	>	13	3	>	29	3	32	
2	Granada.....	7	>	>	>	>	>	>	>	>	>	>	>	>	>	>	>	>	>	1	>	6	>	6	>	>	20	>	20	
3	Madrid.....	10	>	>	>	>	>	>	>	>	>	>	>	>	>	>	>	>	>	3	>	9	1	12	4	>	34	5	39	
4	Santiago.....	6	>	>	>	>	>	>	>	>	>	>	>	>	>	>	>	>	>	1	>	5	>	5	1	>	17	1	18	
	TOTALES.....	30	>	>	>	>	>	>	>	>	>	>	>	>	>	>	>	>	>	8	>	26	1	36	8	>	100	9	109	
Facultad de Filosofía y Letras																														
1	Barcelona.....	16	>	3	>	>	>	27	>	>	>	>	>	>	2	>	4	>	>	>	>	9	>	>	>	>	61	>	61	
2	Granada.....	8	>	>	>	>	>	2	>	>	>	>	>	>	>	>	>	>	>	>	5	1	2	>	>	17	1	18		
3	La Laguna.....	2	>	>	>	>	>	>	>	>	>	>	>	>	>	>	>	>	>	>	1	>	2	>	>	5	>	5		
4	Madrid.....	36	>	3	>	>	>	9	>	>	>	>	>	>	>	>	3	2	1	>	7	3	26	10	>	85	15	100		

STENTE EN FIN DE CURSO

provistas)

CURSO ACADÉMICO 1932-33

Número de orden	FACULTADES	Catedráticos numerarios		PROFESORES												AUXILIARES		AYUDANTES				TOTALES							
				Agregados		Adjuntos		Encargados de curso		Encargados de la enseñanza especial de Practicantes y Matronas		Especiales de Gimnasia		Honorarios		Lectores		Numerarios		Temporales					De clases prácticas		Temporales		
				V.	H.	V.	H.	V.	H.	V.	H.	V.	H.	V.	H.	V.	H.	V.	H.	V.	H.				V.	H.	V.	H.	TOTAL general
5	Murcia.....	1						3												1		2				7		7	
6	Oviedo.....	3																		1		1				5		5	
7	Salamanca.....	8						2											1		3		2	1		16	1	17	
8	Santiago.....	3																		1		5		6	1		15	1	16
9	Sevilla.....	7		1																2		4				14		14	
10	Valencia.....	9																		5	1	10	3			24	4	28	
11	Valladolid.....	7		1																		4		2	1		14	1	15
12	Zaragoza.....	8						1														5				23		23	
	TOTALES.....	108		8				44					2		7	2	5		50	5	62	16			286	23	309		
	Facultad de Medicina																												
1	Barcelona.....	19											3						5		17		15	8		197	8	205	
2	Cádiz.....	15																	3		14		22			56		56	
3	Granada.....	18																	4		12			33		69		69	
4	Madrid.....	27			3		6	1	2		1							10		43	1	43	1	76		211	3	214	
5	Salamanca.....	9																	4		11		4			28		28	
6	Santiago.....	11							2										4		11		20			48		48	
7	Sevilla.....	13		5					2										4		12		67			103		103	
8	Valencia.....	15		2					2				9						7		10		91	1		136	1	137	
9	Valladolid.....	13							2										3		18					36		36	
10	Zaragoza.....	13							2										4		13		42	3		74	3	77	
	TOTALES.....	153		7		3		6	1	18		1	12				48		161	1	440	13	109		958	15	973		

RESUMEN POR FACULTADES

1	Ciencias.....	97						9					4					28		104	3	94	13			336	16	352	
2	Derecho.....	131											5					13		72		174	1			395	1	396	
3	Farmacia.....	30																8		26	1	36	8			100	9	109	
4	Filosofía y Letras.....	108		8				44					2		7	2			5		50	5	62	16			286	23	309
5	Medicina.....	153		7		3		6	1	18		1	12					48		161	1	440	13	109		958	15	973	
	TOTALES.....	519		15		3		59	1	18		1	23				102		413	10	806	51	109		2.075	64	2.139		

RESUMEN POR UNIVERSIDADES

1	Barcelona.....	67		3				34		2			6		4			14		47	1	182	13			359	14	373	
2	Granada.....	49						2		2								9		32	1	17	2	33		144	3	147	
3	La Laguna.....	8																		11		12				31		31	
4	Madrid.....	120		3		3		15	1	2		1			3	2		32		103	6	185	20	76		543	29	572	
5	Murcia.....	9						3												9		12				33		33	
6	Oviedo.....	20																	4		9		13	4			40	4	50
7	Salamanca.....	35						2											8		25		20	1			90	1	91
8	Santiago.....	34						1		2									8		32		52	2			129	2	131
9	Sevilla.....	50		6						4								10		45	1	105				220	1	221	
10	Valencia.....	44		2						2			9					8		30	1	121	4			216	5	221	
11	Valladolid.....	35		1				1		2									3		33		12	1			87	1	88
12	Zaragoza.....	48						1		2			8						6		37		75	4			177	4	181
	TOTALES.....	519		15		3		59	1	18		1	23				102		413	10	806	51	109		2.075	64	2.139		

III. - MAT
(Alumnos)

UNIVERSIDADES

Número de orden	FACULTADES	NÚMERO DE INSCRIPCIONES (ASIGNATURAS)																
		DE HONOR			GRATUITAS					DE PAGO					TOTALES			
					Alumnos seleccionados		OTRAS			ORDINARIAS			Extraordinarias (con derechos dobles)					
		Var.	Hem.	TOTAL	Var.	Hem.	Var.	Hem.	TOTAL	Var.	Hem.	TOTAL	Var.	Hem.	TOTAL	Var.	Hem.	TOTAL general
	Facultad de Ciencias																	
1	Barcelona.....	54	40	94	4	1	58	14	77	1.526	133	1.659	>	>	>	1.642	188	1.830
2	Granada.....	15	2	17	>	>	13	3	16	114	4	118	>	>	>	142	9	151
3	La Laguna.....	2	14	16	>	>	25	5	30	84	18	102	>	>	>	111	37	148
4	Madrid.....	129	22	151	>	>	60	11	71	2.110	373	2.483	>	>	>	2.299	406	2.705
5	Murcia.....	7	>	7	>	>	20	>	20	70	>	70	>	>	>	97	>	97
6	Oviedo.....	7	2	9	>	>	16	4	20	220	42	262	3	>	3	246	48	294
7	Salamanca.....	30	9	39	>	>	39	8	47	390	60	450	>	>	>	459	77	536
8	Santiago.....	36	7	43	4	>	20	2	26	152	61	213	3	>	3	215	70	285
9	Sevilla.....	45	4	49	>	>	40	8	48	380	40	420	>	>	>	465	52	517
10	Valencia.....	37	5	42	>	>	9	8	17	218	28	246	>	>	>	264	41	305
11	Valladolid.....	3	>	3	>	>	12	4	16	110	42	152	>	>	>	125	46	171
12	Zaragoza.....	25	11	36	12	>	6	12	30	432	60	492	>	>	>	475	83	558
	TOTALES.....	390	116	506	20	1	318	79	418	5.806	861	6.667	6	>	6	6.540	1.057	7.597
	Facultad de Derecho																	
1	Barcelona.....	117	>	117	>	>	52	8	60	2.045	30	2.075	>	>	>	2.214	38	2.252
2	Granada.....	63	1	64	>	>	95	5	100	673	>	673	>	>	>	831	6	837
3	La Laguna.....	11	>	11	>	>	12	>	12	243	>	243	>	>	>	266	>	266
4	Madrid.....	286	16	302	>	>	271	14	285	3.734	196	3.930	>	>	>	4.291	226	4.517
5	Murcia.....	33	2	35	>	>	73	>	73	379	3	382	>	>	>	485	5	490
6	Oviedo.....	46	7	53	>	>	76	6	82	465	26	491	>	>	>	587	39	626
7	Salamanca.....	49	>	49	>	>	64	>	64	374	11	385	>	>	>	487	11	498
8	Santiago.....	45	6	51	7	>	95	>	102	541	4	545	>	>	>	688	10	698
9	Sevilla.....	48	>	48	>	>	61	>	61	551	18	569	>	>	>	660	18	678
10	Valencia.....	89	9	98	>	>	40	>	40	1.078	27	1.105	>	>	>	1.207	36	1.243
11	Valladolid.....	55	3	58	4	>	73	>	77	679	4	683	>	>	>	811	7	818
12	Zaragoza.....	54	3	57	>	>	67	2	69	572	20	592	>	>	>	693	25	718
	TOTALES.....	896	47	943	11	>	979	35	1.025	11.334	339	11.673	>	>	>	13.220	421	13.641
	Facultad de Farmacia																	
1	Barcelona.....	29	28	57	>	>	11	6	17	956	195	1.151	>	>	>	996	229	1.225
2	Granada.....	27	17	44	>	>	22	11	33	397	61	458	3	>	3	449	89	538
3	Madrid.....	68	63	131	4	2	28	23	57	2.286	733	3.019	>	>	>	2.386	821	3.207
4	Santiago.....	16	14	30	>	>	9	26	35	593	124	717	>	>	>	618	164	782
	TOTALES.....	140	122	262	4	2	70	66	142	4.232	1.113	5.345	3	>	3	4.449	1.303	5.752
	Facultad de Filosofía y Letras																	
1	Barcelona.....	>	>	>	>	>	4	>	4	84	62	146	>	>	>	88	62	150
2	Granada.....	22	13	35	4	>	28	19	51	80	39	119	>	>	>	134	71	205
3	La Laguna.....	>	>	>	>	>	2	>	2	27	>	27	>	>	>	29	>	29
4	Madrid.....	21	18	39	>	>	389	347	736	1.234	1.208	2.442	>	>	>	1.644	1.573	3.217

RÍCULAS

oficiales)

CURSO ACADÉMICO 1932-33

Número de orden	FACULTADES	NÚMERO DE INSCRIPCIONES (ASIGNATURAS)																
		DE HONOR			GRATUITAS					DE PAGO					TOTALES			
					Alumnos seleccionados		OTRAS			ORDINARIAS			Extraordinarias (con derechos dobles)					
		Var.	Hem.	TOTAL	Var.	Hem.	Var.	Hem.	TOTAL	Var.	Hem.	TOTAL	Var.	Hem.	TOTAL	Var.	Hem.	TOTAL general
5	Murcia	1	>	1	>	>	3	>	3	13	>	13	>	>	>	17	>	17
6	Oviedo.....	>	>	>	>	>	7	2	9	60	23	83	>	>	>	67	25	92
7	Salamanca	25	6	31	>	>	28	18	46	51	27	78	>	>	>	104	51	155
8	Santiago.....	9	6	15	5	>	19	12	36	74	58	132	>	>	>	107	76	183
9	Sevilla.....	13	4	17	>	>	21	>	21	97	31	128	>	>	>	131	35	166
10	Valencia.....	42	29	71	1	>	24	>	25	175	102	277	>	>	>	242	131	373
11	Valladolid.....	4	9	13	>	11	2	24	106	42	148	>	>	>	121	64	185	
12	Zaragoza	22	42	64	>	>	34	38	72	169	79	248	>	>	>	225	159	384
	TOTALES.....	159	127	286	10	11	570	438	1.029	2.170	1.671	3.841	>	>	>	2.909	2.247	5.156
	Facultad de Medicina																	
1	Barcelona.....	215	11	226	7	>	167	>	174	4.522	129	4.651	>	>	>	4.911	140	5.051
2	Cádiz.....	107	5	112	>	>	163	>	163	1.384	>	1.384	>	>	>	1.654	5	1.659
3	Granada	131	>	131	15	3	389	>	407	1.574	>	1.574	>	>	>	2.109	3	2.112
4	Madrid.....	568	36	604	>	>	1.450	53	1.503	10.280	188	10.468	24	>	24	12.322	277	12.599
5	Salamanca.....	124	3	127	>	>	278	>	278	1.720	15	1.735	>	>	>	2.122	18	2.140
6	Santiago.....	680	12	692	1	>	36	>	37	3.852	>	3.852	>	>	>	4.569	12	4.581
7	Sevilla.....	115	8	123	>	>	165	27	192	1.240	13	1.253	5	>	5	1.525	48	1.573
8	Valencia.....	138	15	153	>	>	198	8	206	2.289	30	2.319	>	>	>	2.625	53	2.678
9	Valladolid.....	183	5	188	>	>	477	17	494	3.613	44	3.657	10	>	10	4.283	66	4.349
10	Zaragoza.....	156	8	164	40	>	287	12	339	2.408	62	2.470	>	>	>	2.891	82	2.973
	TOTALES.....	2.417	103	2.520	63	3	3.610	117	3.793	32.882	481	33.363	39	>	39	39.011	704	39.715
	RESUMEN POR FACULTADES																	
1	Ciencias.....	390	116	506	20	1	318	79	418	5.806	861	6.667	6	>	6	6.540	1.057	7.597
2	Derecho.....	896	47	943	11	>	979	35	1.025	11.334	339	11.673	>	>	>	13.220	421	13.641
3	Farmacía.....	140	122	262	4	2	70	66	142	4.232	1.113	5.345	3	>	3	4.449	1.303	5.752
4	Filosofía y Letras.....	159	127	286	10	11	570	438	1.029	2.170	1.671	3.841	>	>	>	2.909	2.247	5.156
5	Medicina.....	2.417	103	2.520	63	3	3.610	117	3.793	32.882	481	33.363	39	>	39	39.011	704	39.715
	TOTALES.....	4.002	515	4.517	108	17	5.547	735	6.407	56.424	4.465	60.889	48	>	48	66.129	5.732	71.861
	RESUMEN POR UNIVERSIDADES																	
1	Barcelona.....	415	79	494	11	1	292	28	332	9.133	549	9.682	>	>	>	9.851	657	10.508
2	Granada.....	258	33	291	19	3	547	38	607	2.838	104	2.942	3	>	3	3.665	178	3.843
3	La Laguna.....	13	14	27	>	>	39	5	44	354	18	372	>	>	>	406	37	443
4	Madrid.....	1.072	155	1.227	4	2	2.198	448	2.652	19.644	2.698	22.342	24	>	24	22.942	3.303	26.245
5	Murcia.....	41	2	43	>	>	96	>	96	462	3	465	>	>	>	599	5	604
6	Oviedo.....	53	9	62	>	>	99	12	111	745	91	836	3	>	3	900	112	1.012
7	Salamanca.....	228	18	246	>	>	409	26	435	2.535	113	2.648	>	>	>	3.172	157	3.329
8	Santiago.....	786	45	831	17	>	179	40	236	5.212	247	5.459	3	>	3	6.197	332	6.529
9	Sevilla.....	328	21	349	>	>	450	35	485	3.652	102	3.754	5	>	5	4.435	158	4.593
10	Valencia.....	306	58	364	1	>	271	16	288	3.760	187	3.947	>	>	>	4.338	261	4.599
11	Valladolid.....	245	17	262	4	11	573	23	611	4.508	132	4.640	10	>	10	5.340	183	5.523
12	Zaragoza.....	257	64	321	52	>	394	64	510	3.581	221	3.802	>	>	>	4.284	349	4.633
	TOTALES.....	4.002	515	4.517	108	17	5.547	735	6.407	56.424	4.465	60.889	48	>	48	66.129	5.732	71.861

UNIVERSIDADES

Número de orden	FACULTADES	NÚMERO DE INSCRIPCIONES (ASIGNATURAS)																
		DE HONOR			GRATUITAS					DE PAGO					TOTALES			
					Alumnos seleccionados		OTRAS			ORDINARIAS			Extraordinarias (con derechos dobles)					
		Var.	Hem.	TOTAL	Var.	Hem.	Var.	Hem.	TOTAL	Var.	Hem.	TOTAL	Var.	Hem.	TOTAL	Var.	Hem.	TOTAL general
	Facultad de Ciencias																	
1	Barcelona.....	10	>	10	>	>	16	>	16	495	18	513	>	>	>	521	18	539
2	Granada.....	1	>	1	>	>	2	7	9	45	9	54	>	>	>	48	16	64
3	La Laguna.....	2	>	2	>	>	5	>	5	9	3	12	>	>	>	16	3	19
4	Madrid.....	29	8	37	>	>	93	2	95	475	22	497	>	>	>	597	32	629
5	Murcia.....	5	>	5	>	>	10	>	10	101	>	101	>	>	>	116	>	116
6	Oviedo.....	3	>	3	>	>	10	>	10	126	25	151	>	>	>	139	25	164
7	Salamanca.....	9	2	11	>	>	46	18	64	524	65	589	>	>	>	579	85	664
8	Santiago.....	7	>	7	>	>	19	3	22	108	8	116	>	>	>	134	11	145
9	Sevilla.....	10	3	13	>	>	14	>	14	160	7	167	>	>	>	184	10	194
10	Valencia.....	11	>	11	>	>	7	>	7	107	4	111	>	>	>	125	4	129
11	Valladolid.....	>	>	>	>	>	12	>	12	32	3	35	>	>	>	44	3	47
12	Zaragoza.....	16	4	20	>	>	14	2	16	179	66	245	>	>	>	209	72	281
	TOTALES.....	103	17	120	>	>	248	32	280	2.361	230	2.591	>	>	>	2.712	279	2.991
	Facultad de Derecho																	
1	Barcelona.....	30	>	30	>	>	126	>	126	2.028	25	2.053	>	>	>	2.184	25	2.209
2	Granada.....	56	2	58	>	>	239	22	261	1.967	17	1.984	>	>	>	2.202	41	2.303
3	La Laguna.....	11	>	11	>	>	33	>	33	351	4	355	>	>	>	395	4	399
4	Madrid.....	46	87	133	>	>	313	16	329	4.188	220	4.408	>	>	>	4.547	323	4.870
5	Murcia.....	58	7	65	>	>	445	>	445	2.560	76	2.636	>	>	>	3.063	83	3.146
6	Oviedo.....	2	>	2	>	>	239	2	241	1.715	2	1.717	>	>	>	1.956	4	1.960
7	Salamanca.....	8	>	8	>	>	167	12	179	1.070	24	1.094	>	>	>	1.245	36	1.281
8	Santiago.....	20	>	20	>	>	160	>	160	659	9	668	>	>	>	839	9	848
9	Sevilla.....	29	>	29	>	>	76	>	76	587	>	587	>	>	>	692	>	692
10	Valencia.....	31	11	42	>	>	131	6	137	1.202	17	1.219	>	>	>	1.364	34	1.398
11	Valladolid.....	66	5	71	>	>	132	>	132	2.067	47	2.114	>	>	>	2.265	52	2.317
12	Zaragoza.....	46	4	50	>	>	216	>	216	1.357	19	1.376	>	>	>	1.619	23	1.642
	TOTALES.....	403	116	519	>	>	2.277	58	2.335	19.751	460	20.211	>	>	>	22.431	634	23.065
	Facultad de Farmacia																	
1	Barcelona.....	4	1	5	>	>	17	>	17	411	36	447	>	>	>	432	37	469
2	Granada.....	12	3	15	>	>	16	11	27	354	16	370	>	>	>	382	30	412
3	Madrid.....	18	9	27	>	>	50	5	55	1.359	252	1.611	>	>	>	1.427	266	1.693
4	Santiago.....	3	>	3	>	>	9	2	11	254	45	299	>	>	>	266	47	313
	TOTALES.....	37	13	50	>	>	92	18	110	2.378	349	2.727	>	>	>	2.507	380	2.887
	Facultad de Filosofía y Letras																	
1	Barcelona.....	>	>	>	>	>	2	>	2	24	>	24	>	>	>	26	>	26
2	Granada.....	9	7	16	>	>	30	12	42	139	24	163	>	>	>	178	43	221
3	La Laguna.....	>	>	>	>	>	5	>	5	71	>	71	>	>	>	76	>	76
4	Madrid.....	9	7	16	>	>	81	48	129	312	184	496	>	>	>	402	230	641

Número de orden	FACULTADES	NÚMERO DE INSCRIPCIONES (ASIGNATURAS)													TOTALES			
		DE HONOR			GRATUITAS					DE PAGO								
					Alumnos seleccionados		OTRAS			ORDINARIAS			Extraordinarias (con derechos dobles)					
		Var.	Hem.	TOTAL	Var.	Hem.	Var.	Hem.	TOTAL	Var.	Hem.	TOTAL	Var.	Hem.	TOTAL	Var.	Hem.	TOTAL general
5	Murcia	6	>	6	>	>	51	>	51	269	22	291	>	>	>	326	22	348
6	Oviedo	>	>	>	>	>	20	>	20	108	9	117	>	>	>	128	9	137
7	Salamanca	16	2	18	>	>	46	13	59	199	23	222	>	>	>	261	38	299
8	Santiago	6	5	11	>	>	33	15	48	136	27	163	>	>	>	175	47	222
9	Sevilla	13	2	15	>	>	24	>	24	107	32	139	>	>	>	144	34	178
10	Valencia	18	>	18	>	>	11	6	17	363	72	435	>	>	>	392	78	470
11	Valladolid	8	>	8	>	>	22	8	30	216	44	260	>	>	>	246	52	298
12	Zaragoza	54	11	65	>	>	111	19	130	968	332	1.300	>	>	>	1.133	362	1.495
	TOTALES	139	34	173	>	>	436	121	557	2.912	769	3.681	>	>	>	3.487	924	4.411
	Facultad de Medicina																	
1	Barcelona	29	5	34	>	>	71	7	78	1.361	44	1.405	>	>	>	1.461	56	1.517
2	Cádiz	7	>	7	>	>	62	>	62	495	>	495	>	>	>	564	>	564
3	Granada	6	>	6	>	>	33	>	33	152	>	152	>	>	>	191	>	191
4	Madrid	112	4	116	>	>	500	28	528	2.453	52	2.505	>	>	>	3.065	84	3.149
5	Salamanca	7	>	7	>	>	118	>	118	1.309	17	1.326	>	>	>	1.434	17	1.451
6	Santiago	170	3	173	>	>	4	>	4	634	15	649	>	>	>	808	18	826
7	Sevilla	12	>	12	>	>	108	>	108	366	>	366	>	>	>	486	>	486
8	Valencia	46	7	53	>	>	175	3	178	1.063	6	1.069	>	>	>	1.284	16	1.300
9	Valladolid	18	2	20	>	>	122	>	122	1.076	10	1.086	>	>	>	1.216	12	1.228
10	Zaragoza	7	>	7	>	>	159	>	159	1.380	81	1.461	13	>	13	1.559	81	1.640
	TOTALES	414	21	435	>	>	1.352	38	1.390	10.289	225	10.514	13	>	13	12.068	284	12.352
	RESUMEN POR FACULTADES																	
1	Ciencias	103	17	120	>	>	248	32	280	2.361	230	2.591	>	>	>	2.712	279	2.991
2	Derecho	403	116	519	>	>	2.277	58	2.335	19.751	460	20.211	>	>	>	22.431	634	23.065
3	Farmacía	37	13	50	>	>	92	18	110	2.378	349	2.727	>	>	>	2.507	380	2.887
4	Filosofía y Letras	139	34	173	>	>	436	121	557	2.912	769	3.681	>	>	>	3.487	924	4.411
5	Medicina	414	21	435	>	>	1.352	38	1.390	10.289	225	10.514	13	>	13	12.068	284	12.352
	TOTALES	1.096	201	1.297	>	>	4.405	207	4.672	37.691	2.033	39.724	13	>	13	43.205	2.501	45.706
	RESUMEN POR UNIVERSIDADES																	
1	Barcelona	73	6	79	>	>	232	7	239	4.319	123	4.442	>	>	>	4.624	136	4.760
2	Granada	84	12	96	>	>	320	52	372	2.657	66	2.723	>	>	>	3.061	130	3.191
3	La Laguna	13	>	13	>	>	43	>	43	431	7	438	>	>	>	487	7	494
4	Madrid	214	115	329	>	>	1.037	99	1.136	8.787	730	9.517	>	>	>	10.038	944	10.982
5	Murcia	69	7	76	>	>	506	>	506	2.930	98	3.028	>	>	>	3.505	105	3.610
6	Oviedo	5	>	5	>	>	269	2	271	1.949	36	1.985	>	>	>	2.223	38	2.261
7	Salamanca	40	4	44	>	>	377	43	420	3.102	129	3.231	>	>	>	3.519	176	3.695
8	Santiago	206	8	214	>	>	225	20	245	1.791	104	1.895	>	>	>	2.222	132	2.354
9	Sevilla	71	5	76	>	>	284	>	284	1.715	39	1.754	>	>	>	2.070	44	2.114
10	Valencia	106	18	124	>	>	324	15	339	2.735	99	2.834	>	>	>	3.165	132	3.297
11	Valladolid	92	7	99	>	>	288	8	296	3.391	104	3.495	>	>	>	3.771	119	3.890
12	Zaragoza	123	19	142	>	>	500	21	521	3.884	498	4.382	13	>	13	4.520	538	5.058
	TOTALES	1.096	201	1.297	>	>	4.405	267	4.672	37.691	2.033	39.724	13	>	13	43.205	2.501	45.706

UNIVERSIDADES

Número de orden	FACULTADES	NÚMERO DE INSCRIPCIONES (ASIGNATURAS)																	
		DE HONOR			GRATUITAS						DE PAGO						TOTALES		
					Alumnos seleccionados		OTRAS				ORDINARIAS			Extraordinarias (con derechos dobles)					
		Var.	Hem.	TOTAL	Var.	Hem.	Var.	Hem.	TOTAL	Var.	Hem.	TOTAL	V.	H.	Total	Var.	Hem.	TOTAL general	
Facultad de Ciencias																			
1	Barcelona.....	64	40	104	4	1	74	14	93	2.021	151	2.172	>	>	>	2.163	206	2.369	
2	Granada.....	10	2	18	>	>	15	10	25	159	13	172	>	>	>	190	25	215	
3	La Laguna.....	4	14	18	>	>	30	5	35	93	21	114	>	>	>	127	40	167	
4	Madrid.....	158	30	188	>	>	153	13	166	2.585	395	2.980	>	>	>	2.896	438	3.334	
5	Murcia.....	12	>	12	>	>	30	>	30	171	>	171	>	>	>	213	>	213	
6	Oviedo.....	10	2	12	>	>	26	4	30	346	67	413	3	>	3	385	73	458	
7	Salamanca.....	39	11	50	>	>	85	26	111	914	125	1.039	>	>	>	1.038	162	1.200	
8	Santiago.....	43	7	50	4	>	39	5	48	260	69	329	3	>	3	349	81	430	
9	Sevilla.....	55	7	62	>	>	54	8	62	540	47	587	>	>	>	649	62	711	
10	Valencia.....	48	5	53	>	>	16	8	24	325	32	357	>	>	>	389	45	434	
11	Valladolid.....	3	>	3	>	>	24	4	28	142	45	187	>	>	>	169	49	218	
12	Zaragoza.....	41	15	56	12	>	20	14	46	611	126	737	>	>	>	684	155	839	
	TOTALES....	493	133	626	20	1	566	111	698	8.167	1.091	9.258	6	>	6	9.252	1.336	10.588	
Facultad de Derecho																			
1	Barcelona.....	147	>	147	>	>	178	8	186	4.073	55	4.128	>	>	>	4.398	63	4.461	
2	Granada.....	119	3	122	>	>	334	27	361	2.640	17	2.657	>	>	>	3.093	47	3.140	
3	La Laguna.....	22	>	22	>	>	45	>	45	594	4	598	>	>	>	661	4	665	
4	Madrid.....	332	103	435	>	>	584	30	614	7.922	416	8.338	>	>	>	8.838	549	9.387	
5	Murcia.....	91	9	100	>	>	518	>	518	2.939	79	3.018	>	>	>	3.548	88	3.636	
6	Oviedo.....	48	7	55	>	>	315	8	323	2.180	28	2.208	>	>	>	2.543	43	2.586	
7	Salamanca.....	57	>	57	>	>	231	12	243	1.444	35	1.479	>	>	>	1.732	47	1.779	
8	Santiago.....	65	6	71	7	>	255	>	262	1.200	13	1.213	>	>	>	1.527	19	1.546	
9	Sevilla.....	77	>	77	>	>	137	>	137	1.138	18	1.156	>	>	>	1.352	18	1.370	
10	Valencia.....	120	20	140	>	>	171	6	177	2.280	44	2.324	>	>	>	2.571	70	2.641	
11	Valladolid.....	121	8	129	4	>	205	>	209	2.746	51	2.797	>	>	>	3.076	59	3.135	
12	Zaragoza.....	100	7	107	>	>	283	2	285	1.929	39	1.968	>	>	>	2.312	48	2.360	
	TOTALES....	1.299	163	1.462	11	>	3.256	93	3.360	31.085	799	31.884	>	>	>	35.651	1.055	36.706	
Facultad de Farmacia																			
1	Barcelona.....	33	29	62	>	>	28	6	34	1.367	231	1.598	>	>	>	1.428	266	1.694	
2	Granada.....	39	20	59	>	>	38	22	60	751	77	828	3	>	3	831	119	950	
3	Madrid.....	86	72	158	4	2	78	28	112	3.645	985	4.630	>	>	>	3.813	1.087	4.900	
4	Santiago.....	19	14	33	>	>	18	28	46	847	169	1.016	>	>	>	884	211	1.095	
	TOTALES....	177	135	312	4	2	162	84	252	6.610	1.462	8.072	3	>	3	6.956	1.683	8.639	
Facultad de Filosofía y Letras																			
1	Barcelona.....	>	>	>	>	>	6	>	6	108	62	170	>	>	>	114	62	176	
2	Granada.....	31	20	51	4	>	58	31	93	219	63	282	>	>	>	312	114	426	
3	La Laguna.....	>	>	>	>	>	7	>	7	98	>	98	>	>	>	105	>	105	
4	Madrid.....	30	25	55	>	>	470	395	865	1.546	1.392	2.938	>	>	>	2.046	1.812	3.858	

TRICULAS

(totales)

CURSO ACADÉMICO 1932-33

Número de orden		NÚMERO DE INSCRIPCIONES (ASIGNATURAS)																
		FACULTADES			DE HONOR			GRATUITAS			DE PAGO			TOTALES				
					Alumnos seleccionados		OTRAS			ORDINARIAS			Extraordinarias (con derechos dobles)					
		Var.	Hem.	TOTAL	Var.	Hem.	Var.	Hem.	TOTAL	Var.	Hem.	TOTAL	V.	H.	Total	Var.	Hem.	TOTAL general
5	Murcia	7	>	7	>	>	54	>	54	282	22	304	>	>	>	343	22	365
6	Oviedo	>	>	>	>	>	27	2	29	168	32	200	>	>	>	195	34	229
7	Salamanca	41	8	49	>	>	74	31	105	250	50	300	>	>	>	365	89	454
8	Santiago	15	11	26	5	>	52	27	84	210	85	295	>	>	>	282	123	405
9	Sevilla	26	6	32	>	>	45	>	45	204	63	267	>	>	>	275	69	344
10	Valencia	60	29	89	1	>	35	6	42	538	174	712	>	>	>	634	209	843
11	Valladolid	12	9	21	>	11	33	10	54	322	86	408	>	>	>	367	116	483
12	Zaragoza	76	53	129	>	>	145	57	202	1.137	411	1.548	>	>	>	1.358	521	1.879
TOTALES.....		298	161	459	10	11	1.006	559	1.586	5.082	2.440	7.522	>	>	>	6.396	3.171	9.567
Facultad de Medicina																		
1	Barcelona	244	16	260	7	>	238	7	252	5.883	173	6.056	>	>	>	6.372	196	6.568
2	Cádiz	114	5	119	>	>	225	>	225	1.879	>	1.879	>	>	>	2.218	5	2.223
3	Granada	137	>	137	15	3	422	>	440	1.726	>	1.726	>	>	>	2.300	3	2.303
4	Madrid	680	40	720	>	>	1.950	81	2.031	12.733	240	12.973	24	24	15.387	361	15.748	
5	Salamanca	131	3	134	>	>	396	>	396	3.029	32	3.061	>	>	>	3.556	35	3.591
6	Santiago	850	15	865	1	>	40	>	41	4.486	15	4.501	>	>	>	5.377	30	5.407
7	Sevilla	127	8	135	>	>	273	27	300	1.606	13	1.619	5	5	2.011	48	2.059	
8	Valencia	184	22	206	>	>	373	11	384	3.352	36	3.388	>	>	>	3.909	69	3.978
9	Valladolid	201	7	208	>	>	599	17	616	4.689	54	4.743	10	10	5.499	78	5.577	
10	Zaragoza	163	8	171	40	>	446	12	498	3.788	143	3.931	13	13	4.450	163	4.613	
TOTALES.....		2.831	124	2.955	63	3	4.962	155	5.183	43.171	706	43.877	52	52	51.079	988	52.067	
RESUMEN POR FACULTADES																		
1	Ciencias	493	133	626	20	1	556	111	698	8.167	1.091	9.258	6	>	6	9.252	1.336	10.588
2	Derecho	1.299	163	1.462	11	>	3.256	93	3.360	31.085	799	31.884	>	>	>	35.651	1.055	36.706
3	Farmacía	177	135	312	4	2	162	84	252	6.610	1.462	8.072	3	>	3	6.956	1.683	8.639
4	Filosofía y Letras	298	161	459	10	11	1.006	559	1.586	5.082	2.440	7.522	>	>	>	6.396	3.171	9.567
5	Medicina	2.831	124	2.955	63	3	4.962	155	5.183	43.171	706	43.877	52	>	52	51.079	988	52.067
TOTALES.....		5.098	716	5.814	108	17	9.952	1.002	11.079	94.115	6.498	100.613	61	>	61	109.334	8.233	117.567
RESUMEN POR UNIVERSIDADES																		
1	Barcelona	488	85	573	11	1	524	35	571	13.452	672	14.124	>	>	>	14.475	793	15.268
2	Granada	342	45	387	19	3	867	90	979	5.495	170	5.665	3	>	3	6.726	308	7.034
3	La Laguna	26	14	40	>	>	82	5	87	785	25	810	>	>	>	893	44	937
4	Madrid	1.286	270	1.556	4	2	3.235	547	3.788	28.431	3.428	31.859	24	24	32.980	4.247	37.227	
5	Murcia	110	9	119	>	>	602	>	602	3.392	101	3.493	>	>	>	4.104	110	4.214
6	Oviedo	58	9	67	>	>	368	14	382	2.694	127	2.821	3	3	3.123	150	3.273	
7	Salamanca	268	22	290	>	>	786	69	855	5.637	242	5.879	>	>	>	6.691	333	7.024
8	Santiago	992	53	1.045	17	>	404	60	481	7.003	351	7.354	3	3	8.419	464	8.883	
9	Sevilla	399	26	425	>	>	734	35	769	5.367	141	5.508	5	5	6.505	202	6.707	
10	Valencia	412	76	488	1	>	595	31	627	6.495	286	6.781	>	>	>	7.503	393	7.896
11	Valladolid	337	24	361	4	11	861	31	907	7.899	236	8.135	10	10	9.111	302	9.413	
12	Zaragoza	380	83	463	52	>	894	85	1.031	7.405	719	8.184	13	13	8.804	887	9.691	
TOTALES.....		5.098	716	5.814	108	17	9.952	1.002	11.079	94.115	6.498	100.613	61	>	61	109.334	8.233	117.567

VI. - EXÁMENES (Alumnos oficiales)

UNIVERSIDADES

CURSO ACADÉMICO 1932-33

Table with columns: FACULTADES, NÚMERO TOTAL EN FIN DE CURSO DE Alumnos, INSCRIPCIONES O ASIGNATURAS (Total de exámenes ordinarios y extraordinarios, TOTAL DE APROBADAS), NÚMERO DE ALUMNOS (Matriculados, Que aprobaron, Que terminaron), and INGRESO EN LA FACULTAD. Rows include Facultad de Ciencias, Facultad de Derecho, Facultad de Farmacia, and Facultad de Filosofía y Letras, with sub-rows for various universities like Barcelona, Granada, etc.

(1) No se termina la carrera de Ciencias.-(2) Sólo se cursan los dos primeros años.-(3) No hay exámenes de ingreso.-(4) Los de preparatorio por ser los restantes cursos de adaptación.-(5) No se termina la carrera de Filosofía y Letras.-(6) Estos datos se refieren exclusivamente a matriculas del plan de adaptación para liquidar los alumnos pendientes de planes anteriores. Por haberse implantado el nuevo plan en 1931, ningún alumno de éstos terminó sus estudios.

VI. - EXÁMENES (Alumnos oficiales.) (Continuación)

UNIVERSIDADES

CURSO ACADÉMICO 1932-33

Table with columns: FACULTADES, NÚMERO TOTAL EN FIN DE CURSO DE Alumnos, Incripciones correspondientes, INSCRIPCIONES O ASIGNATURAS (Total de exámenes ordinarios y extraordinarios, TOTAL DE APROBADAS), NÚMERO DE ALUMNOS (Matriculados, Que aprobaron, Que terminaron), and INGRESO EN LA FACULTAD (Número de alumnos admitidos). Rows include Murcia, Oviedo, Salamanca, Santiago, Sevilla, Valencia, Valladolid, Zaragoza, and a summary row for 'TOTALES'.

RESUMEN POR FACULTADES

Summary table for faculties: Ciencias, Derecho, Farmacia, Filosofía y Letras, Medicina. Columns include Alumnos, Incripciones, Exámenes, Aprobadas, Alumnos, and Ingreso.

RESUMEN POR UNIVERSIDADES

Summary table for universities: Barcelona, Granada, La Laguna, Madrid, Murcia, Oviedo, Salamanca, Santiago, Sevilla, Valencia, Valladolid, Zaragoza. Columns include Alumnos, Incripciones, Exámenes, Aprobadas, Alumnos, and Ingreso.

(1) Ingresan en la Facultad de Ciencias.

VII. - EXÁMENES
(Alumnos no oficiales)

UNIVERSIDADES

CURSO ACADÉMICO 1932-33

Número de orden	FACULTADES	NÚMERO TOTAL EN FIN DE CURSO DE						INSCRIPCIONES O ASIGNATURAS									NÚMERO DE ALUMNOS									INGRESO EN LA FACULTAD			Número de orden	
		Alumnos			Inscripciones correspondientes			Total de exámenes ordinarios y extraordinarios			TOTAL DE APROBADAS						Matriculados en curso completo			Que aprobaron curso completo			Que terminaron la carrera (Licenciatura)			Número de alumnos admitidos				
											Cifras absolutas			Por 100 examinadas																
		Var.	Hem.	TOTAL	A Var.	A Hem.	EN TOTAL	Var.	Hem.	TOTAL	Var.	Hem.	TOTAL	Var.	Hem.	TOTAL	Var.	Hem.	TOTAL	Var.	Hem.	TOTAL	Var.	Hem.	TOTAL	Var.	Hem.	TOTAL		
Facultad de Ciencias																														
1	Barcelona.....	253	6	259	521	18	539	414	18	432	292	18	310	70,53	100,00	71,76	51	1	52	20	1	21	6	»	6	22	2	24	1	
2	Granada.....	35	8	43	48	16	64	44	14	58	44	11	55	100,00	78,57	94,83	2	2	4	2	1	3	2	»	2	9	3	12	2	
3	La Laguna.....	10	3	13	16	3	19	10	3	13	4	3	7	40,00	100,00	53,85	»	»	»	»	»	»	»	»	»	2	»	2	3	3
4	Madrid.....	233	14	247	597	32	629	420	40	460	329	17	340	78,33	42,50	75,22	49	4	53	17	2	19	2	»	2	8	1	9	4	
5	Murcia.....	44	1	45	116	»	116	111	»	111	111	»	111	100,00	»	100,00	»	»	»	»	»	»	»	»	»	»	»	»	»	5
6	Oviedo.....	49	8	57	139	25	164	115	17	132	92	16	108	80,00	94,12	81,82	16	3	19	3	3	6	4	1	5	17	4	21	6	
7	Salamanca.....	233	25	258	579	85	664	365	48	413	365	48	413	100,00	100,00	100,00	38	6	44	30	4	34	1	»	1	16	2	18	7	
8	Santiago.....	55	6	61	134	11	145	130	11	141	73	7	80	56,15	63,64	56,74	5	3	8	3	»	3	1	»	1	»	»	»	8	
9	Sevilla.....	80	8	88	184	10	194	116	24	140	93	20	113	80,17	83,33	80,71	11	4	15	3	3	6	»	»	»	58	6	64	9	
10	Valencia.....	50	2	52	125	4	129	123	4	127	93	4	97	75,61	100,00	76,38	17	»	17	5	»	5	»	»	»	4	»	7	10	
11	Valladolid.....	13	2	15	44	3	47	34	3	37	20	3	23	58,82	100,00	62,16	13	2	15	5	»	5	»	»	»	4	»	8	11	
12	Zaragoza.....	81	22	103	209	72	281	180	41	221	170	20	190	94,44	48,78	85,97	61	2	63	49	2	51	3	2	5	»	»	»	12	
TOTALES.....		1.136	105	1.241	2.712	279	2.991	2.062	223	2.285	1.686	167	1.853	81,77	74,89	81,09	263	27	290	138	18	156	23	3	26	147	18	165		
Facultad de Derecho																														
1	Barcelona.....	674	25	699	2.184	25	2.209	1.828	75	1.903	1.250	60	1.310	68,38	80,00	68,84	450	16	466	387	14	401	64	1	65	»	»	»	1	
2	Granada.....	765	18	783	2.262	41	2.303	1.955	72	2.027	1.628	66	1.694	83,27	91,67	83,57	68	2	70	54	2	56	114	»	114	81	3	84	2	
3	La Laguna.....	108	1	109	395	4	399	342	4	346	302	3	305	88,30	75,00	88,15	20	1	21	13	»	13	»	»	9	13	»	13	3	
4	Madrid.....	1.721	65	1.786	4.547	323	4.870	3.467	152	3.619	2.566	109	2.675	74,01	71,71	73,91	267	16	283	107	10	117	94	»	94	64	4	68	4	
5	Murcia.....	895	17	912	3.063	83	3.146	2.564	66	2.630	2.149	52	2.201	83,81	78,79	83,69	90	»	90	36	»	36	98	»	98	153	»	153	5	
6	Oviedo.....	568	12	580	1.956	4	1.960	2.021	4	2.025	1.435	4	1.439	71,00	100,00	71,06	118	3	121	63	3	66	20	1	21	»	»	»	6	
7	Salamanca.....	533	8	541	1.245	36	1.281	1.861	30	1.891	1.403	28	1.491	78,61	93,33	78,85	»	»	»	»	»	»	38	1	39	58	3	61	7	
8	Santiago.....	292	3	295	839	9	848	618	9	627	486	9	495	78,64	100,00	78,95	32	3	35	13	2	15	13	»	13	67	»	67	8	
9	Sevilla.....	347	7	354	692	»	692	603	12	615	551	6	557	91,38	50,00	90,57	41	»	41	19	»	19	29	»	29	»	»	»	9	
10	Valencia.....	378	8	386	1.364	34	1.398	1.097	18	1.115	869	18	887	79,22	100,00	79,55	226	7	233	147	5	152	29	»	29	61	5	66	10	
11	Valladolid.....	698	17	715	2.265	52	2.317	2.136	52	2.188	1.593	48	1.641	74,58	92,31	75,00	528	10	538	250	7	257	87	1	88	10	»	10	11	
12	Zaragoza.....	536	11	547	1.619	23	1.642	1.334	22	1.356	1.075	18	1.093	80,58	81,82	80,60	135	4	139	82	3	85	71	2	73	»	»	»	12	
TOTALES.....		7.515	192	7.707	22.431	634	23.065	19.826	516	20.342	15.367	421	15.788	77,51	81,59	77,61	1.975	62	2.037	1.171	46	1.217	666	6	672	507	15	522		
Facultad de Farmacia																														
1	Barcelona.....	152	13	165	432	37	469	309	34	343	204	26	230	66,02	76,47	67,06	66	9	75	23	»	23	20	3	23	6	»	6	1	
2	Granada.....	167	16	183	382	30	412	278	29	307	161	19	180	57,91	65,52	58,63	64	5	69	30	5	35	»	»	»	17	1	18	2	
3	Madrid.....	574	109	683	1.427	266	1.693	701	170	871	515	132	647	73,47	77,65	74,28	295	52	347	83	22	105	15	1	16	17	9	26	3	
4	Santiago.....	96	23	119	266	47	313	194	42	236	115	25	140	59,28	59,52	59,32	18	4	22	6	2	8	9	4	13	4	1	5	4	
TOTALES.....		989	161	1.150	2.507	380	2.887	1.482	275	1.757	995	202	1.197	67,14	73,45	68,13	443	70	513	142	29	171	44	8	52	44	11	55		
Facultad de Filosofía y Letras																														
1	Barcelona.....	26	»	26	26	»	26	»	»	»	»	»	»	»	»	»	»	»	»	»	»	»	»	»	»	»	»	»	»	1
2	Granada.....	174	14	188	178	43	221	102	22	124	69	21	90	67,65	95,45	72,58	4)	»	»	»	»	»	»	»	»	2	»	2	9	2
3	La Laguna.....	35	»	35	76	»	76	76	»	76	58	»	58	76,32	»	76,32	35	»	»	35	»	»	»	»	»	»	»	»	3	3
4	Madrid (6).....	103	17	120	402	230	641	169	27	196	118	10	128	69,82	37,04	65,31	»	»	»	»	»	»	»	»	»	35	34	67	4	

(1) No se termina la carrera de Ciencias.—(2) Sólo se cursan los dos primeros años.—(3) No hay exámenes de ingreso.—(4) Los de preparatorio por ser los restantes cursos de adaptación. (5) No se termina la carrera de Filosofía y Letras.—(6) Estos datos se refieren exclusivamente a matrículas del plan de adaptación para los alumnos pendientes de planes anteriores. Por haberse implantado el nuevo plan en 1931, ningún alumno de éstos terminó sus estudios

VII.-EXÁMENES (Alumnos no oficiales.) (Continuación)

UNIVERSIDADES

CURSO ACADÉMICO 1932-33

Table with columns: FACULTADES, NÚMERO TOTAL EN FIN DE CURSO DE Alumnos, INSCRIPCIONES O ASIGNATURAS (Total de exámenes ordinarios y extraordinarios, TOTAL DE APROBADAS), NÚMERO DE ALUMNOS (Matriculados, Que aprobaron, Que terminaron), and INGRESO EN LA FACULTAD (Número de alumnos admitidos). Rows include Murcia, Oviedo, Salamanca, Santiago, Sevilla, Valencia, Valladolid, Zaragoza, and Facultad de Medicina.

RESUMEN POR FACULTADES

Summary table for Facultades with columns: Facultad, Alumnos (Var., Hem., TOTAL), Inscripciones (A Var., A Hem., EN TOTAL), Exámenes (Var., Hem., TOTAL), Aprobadas (Var., Hem., TOTAL), Alumnos (Matriculados, Que aprobaron, Que terminaron), and Ingreso (Var., Hem., TOTAL). Rows include Ciencias, Derecho, Farmacia, Filosofía y Letras, and Medicina.

RESUMEN POR UNIVERSIDADES

Summary table for Universidades with columns: Universidad, Alumnos (Var., Hem., TOTAL), Inscripciones (A Var., A Hem., EN TOTAL), Exámenes (Var., Hem., TOTAL), Aprobadas (Var., Hem., TOTAL), Alumnos (Matriculados, Que aprobaron, Que terminaron), and Ingreso (Var., Hem., TOTAL). Rows include Barcelona, Granada, La Laguna, Madrid, Murcia, Oviedo, Salamanca, Santiago, Sevilla, Valencia, Valladolid, and Zaragoza.

(1) Ingresan en la Facultad de Ciencias.

VIII. - EXÁMENES (Cifras totales)

UNIVERSIDADES

CURSO ACADÉMICO 1932-33

Table with columns: FACULTADES, NÚMERO TOTAL EN FIN DE CURSO DE Alumnos, INSCRIPCIONES O ASIGNATURAS, NÚMERO DE ALUMNOS, and INGRESO EN LA FACULTAD. Rows include Facultad de Ciencias, Facultad de Derecho, Facultad de Farmacia, and Facultad de Filosofía y Letras, with sub-rows for various universities like Barcelona, Granada, La Laguna, Madrid, Murcia, Oviedo, Salamanca, Santiago, Sevilla, Valencia, Valladolid, and Zaragoza.

(1) No se termina la carrera de Ciencias.-(2) Sólo se cursan los dos primeros años.-(3) No hay exámenes de ingreso.-(4) Los de preparatorio por ser los demás cursos de adaptación.-(5) No se termina la carrera de Filosofía y Letras.-(6) Estos datos se refieren exclusivamente a matrículas del plan de adaptación para liquidar los alumnos pendientes de planes anteriores. Por haberse implantado el plan en 1931, ningún alumno de éstos terminó su carrera.

VIII. - EXÁMENES (Cifras totales.) (Continuación)

UNIVERSIDADES

CURSO ACADÉMICO 1932-33

Table with columns for Facultades, Número total en fin de curso de Alumnos, Inscripciones correspondientes, Inscipciones o asignaturas (Total de exámenes ordinarios y extraordinarios, Total de aprobadas), and Número de alumnos (Matriculados, Que aprobaron, Que terminaron). Includes sub-sections for Facultades de Medicina and Resumen por Facultades and Universidades.

(1) Ingresan en Ciencias.

IX.— RESULTADO DE LOS EXÁMENES EN LAS FACULTADES DE MEDICINA

Pérdida de asignaturas

UNIVERSIDADES

CURSO ACADÉMICO 1932-33

Número de orden	FACULTADES	Devuelta	No presen-	Devuelta	No presen-	TOTAL
		papeleta or- dinarios y no presentados extraordi- narios	tados ordinarios y devuelta papeleta ex- traordi- narios	papeleta ordinarios y extraor- dinarios	tados ordinarios y extraor- dinarios	
ALUMNOS OFICIALES						
1	Barcelona	144	143	161	1.266	1.714
2	Cádiz	6	15	56	15	92
3	Granada ..	44	117	35	426	622
4	Madrid	128	148	137	126	539
5	Salamanca	5	11	4	508	528
6	Santiago	50	62	52	70	234
7	Sevilla	39	45	79	332	495
8	Valencia	714	1.149	171	1.684	3.718
9	Valladolid	18	8	21	58	105
10	Zaragoza	8	6	22	10	46
	TOTALES	1.156	1.704	738	4.495	8.093
ALUMNOS NO OFICIALES						
1	Barcelona	43	45	50	427	565
2	Cádiz	14	15	41	20	75
3	Granada	13	19	9	76	117
4	Madrid	54	68	58	52	232
5	Salamanca	136	244	134	171	685
6	Santiago	10	17	20	31	78
7	Sevilla	42	18	20	152	232
8	Valencia	512	844	203	1.153	2.712
9	Valladolid	17	10	10	49	86
10	Zaragoza	21	36	27	48	132
	TOTALES	862	1.301	572	2.179	4.914
CIFRAS TOTALES						
1	Barcelona	187	188	211	1.693	2.279
2	Cádiz	20	15	97	35	167
3	Granada	57	136	44	502	739
4	Madrid	182	216	195	178	771
5	Salamanca	141	255	138	679	1.213
6	Santiago	60	79	72	101	312
7	Sevilla	81	63	99	484	727
8	Valencia	1.226	1.993	374	2.837	6.430
9	Valladolid	35	18	31	107	191
10	Zaragoza	29	42	49	58	178
	TOTALES	2.018	3.005	1.310	6.674	13.007

X. - NÚMEROS DE ALUMNOS EXTRANJEROS MATRICULADOS EN LAS FACULTADES DE MEDICINA

UNIVERSIDADES

CURSO ACADÉMICO 1932-33

Número de orden	FACULTADES	Americanos de habla española y filipinos			De países europeos			De otros países			TOTALES		
		Var.	Hem.	TOTAL	Var.	Hem.	TOTAL	Var.	Hem.	TOTAL	Var.	Hem.	TOTAL GENERAL

ALUMNOS OFICIALES

1	Barcelona.....	58	1	59	4	>	4	>	>	>	62	1	63
2	Cádiz.....	5	>	5	>	>	>	>	>	>	5	>	5
3	Granada.....	2	>	2	2	>	2	>	>	>	4	>	4
4	Madrid.....	115	2	117	8	>	8	6	1	7	129	3	132
5	Salamanca.....	3	>	3	>	>	>	>	>	>	3	>	3
6	Santiago.....	3	>	3	>	>	>	>	>	>	3	>	3
7	Sevilla.....	>	>	>	>	>	>	>	>	>	>	>	>
8	Valencia.....	1	>	1	1	>	1	1	>	1	3	>	3
9	Valladolid.....	21	>	21	>	>	>	>	>	>	21	>	21
10	Zaragoza.....	6	>	6	>	>	>	>	>	>	6	>	6
	TOTALES.....	214	3	217	15	>	15	7	1	8	236	4	240

ALUMNOS NO OFICIALES

1	Barcelona.....	25	1	26	3	2	5	>	>	>	28	3	31
2	Cádiz.....	>	>	>	>	>	>	>	>	>	>	>	>
3	Granada.....	>	>	>	>	>	>	>	>	>	>	>	>
4	Madrid.....	37	1	38	7	2	9	1	>	1	45	3	48
5	Salamanca.....	>	>	>	>	>	>	>	>	>	>	>	>
6	Santiago.....	2	>	2	>	>	>	>	>	>	2	>	2
7	Sevilla.....	>	>	>	>	>	>	>	>	>	>	>	>
8	Valencia.....	7	>	7	1	>	1	>	>	>	8	>	8
9	Valladolid.....	8	>	8	1	>	1	>	1	1	9	1	10
10	Zaragoza.....	8	>	8	>	>	>	>	>	>	8	>	8
	TOTALES.....	87	2	89	12	4	16	1	1	2	100	7	107

CIFRAS TOTALES

1	Barcelona.....	83	2	85	7	2	9	>	>	>	90	4	94
2	Cádiz.....	5	>	5	>	>	>	>	>	>	5	>	5
3	Granada.....	2	>	2	2	>	2	>	>	>	4	>	4
4	Madrid.....	152	3	155	15	2	17	7	1	8	174	6	180
5	Salamanca.....	3	>	3	>	>	>	>	>	>	3	>	3
6	Santiago.....	5	>	5	>	>	>	>	>	>	5	>	5
7	Sevilla.....	>	>	>	>	>	>	>	>	>	>	>	>
8	Valencia.....	8	>	8	2	>	2	1	>	1	11	>	11
9	Valladolid.....	29	>	29	1	>	1	>	1	1	30	1	31
10	Zaragoza.....	14	>	14	>	>	>	>	>	>	14	>	14
	TOTALES.....	301	5	306	27	4	31	8	2	10	336	11	347

XI.-ENSEÑANZAS ESPECIALES DE PRACTICANTES

Matrículas

UNIVERSIDADES

CURSO ACADÉMICO 1932-33

Número de orden	FACULTADES DE MEDICINA	NÚMERO DE INSCRIPCIONES (ASIGNATURAS)												TRASLADOS (NÚMERO DE ASIGNATURAS)						TOTAL EN FIN DE CURSO DE						Número de orden			
		DE HONOR			GRATUITAS			DE PAGO						TOTALES			Procedentes de otras Facultades			Trasladados a otras Facultades			Inscripciones correspondientes				Alumnos		
					Alumnos seleccionados		OTRAS		ORDINARIAS			Extraordinarias (con derechos dobles)											A Var.	A Hem.	EN TOTAL		Var.	Hem.	TOTAL
		Var.	Hem.	TOTAL	Var.	Hem.	Var.	Hem.	TOTAL	Var.	Hem.	TOTAL	Var.	Hem.	TOTAL	Var.	Hem.	TOTAL	Var.	Hem.	TOTAL	Var.	Hem.	TOTAL					

ALUMNOS OFICIALES

1	Barcelona.....	>	>	>	>	>	>	>	>	>	3	13	16	>	>	>	>	>	>	>	>	>	3	13	16	3	13	16	1
2	Cádiz.....	>	>	>	>	>	>	>	>	>	4	>	4	>	>	>	>	>	>	>	>	>	4	>	4	4	4	4	2
3	Granada.....	>	>	>	>	>	1	>	1	2	1	3	>	>	>	>	>	>	>	>	>	>	3	1	4	3	1	4	3
4	Madrid.....	4	3	7	>	>	4	5	9	46	8	54	>	>	>	>	>	>	>	>	>	>	54	16	70	54	16	70	4
5	Salamanca.....	>	>	>	>	>	>	>	>	>	>	>	>	>	>	>	>	>	>	>	>	>	>	>	>	>	>	>	5
6	Santiago.....	5	>	5	>	>	>	>	>	5	>	5	>	>	10	>	10	>	>	>	>	>	5	>	5	5	>	5	6
7	Sevilla.....	>	>	>	>	>	>	>	>	14	1	15	>	>	14	1	15	>	>	>	>	>	14	1	15	14	1	15	7
8	Valencia.....	>	>	>	>	>	>	>	>	5	1	6	>	>	5	1	6	>	>	>	>	>	5	1	6	5	1	6	8
9	Valladolid.....	>	>	>	>	>	>	>	>	11	3	14	>	>	11	3	14	>	>	>	>	>	11	3	14	11	3	14	9
10	Zaragoza.....	>	>	>	>	>	>	>	>	13	2	15	>	>	13	2	15	>	>	>	>	>	13	2	15	13	2	15	10
	TOTALES.....	9	3	12	>	>	5	5	10	103	29	132	>	>	117	37	154	>	>	>	>	>	112	37	149	112	37	149	

ALUMNOS NO OFICIALES

1	Barcelona.....	>	>	>	>	>	>	>	>	70	47	117	>	>	70	47	117	>	>	>	>	>	70	47	117	38	28	66	1
2	Cádiz.....	>	>	>	>	>	>	>	>	85	8	93	>	>	85	8	93	>	>	>	>	>	85	8	93	51	5	56	2
3	Granada.....	>	>	>	>	>	>	>	>	144	20	164	>	>	144	20	164	>	>	>	>	>	144	20	164	101	17	118	3
4	Madrid.....	4	1	5	>	>	9	11	20	153	16	169	>	>	166	28	194	>	>	>	>	>	166	28	194	123	18	141	4
5	Salamanca.....	>	>	>	>	>	>	>	>	29	18	47	>	>	29	18	47	>	>	>	>	>	29	18	47	18	9	27	5
6	Santiago.....	24	3	27	>	>	>	>	>	21	3	27	>	>	48	6	54	>	>	>	>	>	34	5	39	24	3	27	6
7	Sevilla.....	>	>	>	>	>	>	>	>	55	10	65	>	>	55	10	65	>	>	>	>	>	55	10	65	55	10	65	7
8	Valencia.....	>	>	>	>	>	>	>	>	99	11	110	>	>	99	11	110	>	>	>	>	>	99	11	110	58	7	65	8
9	Valladolid.....	>	>	>	>	>	4	>	4	47	9	56	>	>	51	9	60	>	>	>	>	>	51	9	60	37	9	46	9
10	Zaragoza.....	>	>	>	>	>	>	>	>	46	7	53	>	>	46	7	53	>	>	>	>	>	46	7	53	46	7	53	10
	TOTALES.....	28	4	32	>	>	13	11	24	752	149	901	>	>	793	164	957	>	>	>	>	>	779	163	942	551	113	664	

CIFRAS TOTALES

1	Barcelona.....	>	>	>	>	>	>	>	>	73	60	133	>	>	73	60	133	>	>	>	>	>	73	60	133	41	41	82	1
2	Cádiz.....	>	>	>	>	>	>	>	>	89	8	97	>	>	89	8	97	>	>	>	>	>	89	8	97	55	5	60	2
3	Granada.....	>	>	>	>	>	1	>	1	146	21	167	>	>	147	21	168	>	>	>	>	>	147	21	168	104	18	122	3
4	Madrid.....	8	4	12	>	>	13	16	29	199	24	223	>	>	220	44	264	>	>	>	>	>	220	44	264	177	34	211	4
5	Salamanca.....	>	>	>	>	>	>	>	>	29	18	47	>	>	29	18	47	>	>	>	>	>	29	18	47	18	9	27	5
6	Santiago.....	29	3	32	>	>	>	>	>	29	3	32	>	>	58	6	64	>	>	>	>	>	39	5	44	29	3	32	6
7	Sevilla.....	>	>	>	>	>	>	>	>	69	11	80	>	>	69	11	80	>	>	>	>	>	69	11	80	69	11	80	7
8	Valencia.....	>	>	>	>	>	>	>	>	104	12	116	>	>	104	12	116	>	>	>	>	>	104	12	116	63	8	71	8
9	Valladolid.....	>	>	>	>	>	4	>	4	58	12	70	>	>	62	12	74	>	>	>	>	>	62	12	74	48	12	60	9
10	Zaragoza.....	>	>	>	>	>	>	>	>	59	9	68	>	>	59	9	68	>	>	>	>	>	59	9	68	59	9	68	10
	TOTALES.....	37	7	44	>	>	18	16	34	855	178	1.033	>	>	910	201	1.111	>	>	>	>	>	891	200	1.091	663	150	813	

ENSEÑANZAS ESPECIALES DE MATRONAS

Matri culas

UNIVERSIDADES

CURSO ACADÉMICO 1932-33

Número de orden	FACULTADES DE MEDICINA	NÚMERO DE INSCRIPCIONES (ASIGNATURAS)												TRASLADOS (NÚMERO DE ASIGNATURAS)						TOTAL DE FIN DE CURSO DE						Número de orden			
		DE HONOR			GRATUITAS			DE PAGO						TOTALES			Procedentes de otras Facultades			Trasladados a otras Facultades			Inscripciones correspondientes				Alumnos		
					Alumnos seleccionados		OTRAS		ORDINARIAS			Extraordinarias (con derechos dobles)											A Var.	A Hem.	EN TOTAL		Var.	Hem.	TOTAL
		Var.	Hem.	TOTAL	Var.	Hem.	Var.	Hem.	TOTAL	Var.	Hem.	TOTAL	Var.	Hem.	TOTAL	Var.	Hem.	TOTAL	Var.	Hem.	TOTAL	Var.	Hem.	TOTAL					

ALUMNOS OFICIALES

1	Barcelona	>	>	>	>	>	>	>	>	>	19	19	>	>	>	>	>	>	>	>	>	19	19	>	19	19	1	
2	Cádiz	>	>	>	>	>	>	>	>	>	>	>	>	>	>	>	>	>	>	>	>	>	>	>	>	>	2	
3	Granada	>	>	>	>	>	>	>	>	>	2	2	>	>	>	>	>	>	>	>	>	>	2	2	>	2	2	3
4	Madrid	>	>	>	>	>	>	>	>	>	>	>	>	>	>	>	>	>	>	>	>	>	>	>	>	>	>	4
5	Salamanca	>	>	>	>	>	>	>	>	>	>	>	>	>	>	>	>	>	>	>	>	>	>	>	>	>	>	5
6	Santiago	>	1	1	>	>	>	>	>	>	1	1	>	>	>	>	>	>	>	>	>	1	1	>	1	1	1	6
7	Sevilla	>	>	>	>	>	>	>	>	>	1	1	>	>	>	>	>	>	>	>	>	1	1	>	1	1	1	7
8	Valencia	>	>	>	>	>	>	>	>	>	1	1	>	>	>	>	>	>	>	>	>	1	1	>	1	1	1	8
9	Valladolid	>	>	>	>	>	>	>	>	>	>	>	>	>	>	>	>	>	>	>	>	>	>	>	>	>	>	9
10	Zaragoza	>	>	>	>	>	>	>	>	>	2	2	>	>	>	>	>	>	>	>	>	2	2	>	2	2	2	10
	TOTALES	>	1	1	>	>	>	>	>	>	26	26	>	>	>	>	>	>	>	>	>	26	26	>	26	26		

ALUMNOS NO OFICIALES

1	Barcelona	>	>	>	>	>	>	>	>	>	34	34	>	>	>	>	>	>	>	>	>	34	34	>	34	34	1
2	Cádiz	>	>	>	>	>	>	>	>	>	13	13	>	2	2	>	>	>	>	>	>	15	15	>	10	10	2
3	Granada	>	>	>	>	>	>	>	>	>	19	19	>	>	>	>	>	>	>	>	>	19	19	>	19	19	3
4	Madrid	>	>	>	>	>	>	>	>	>	6	6	>	>	>	>	>	>	>	>	>	6	6	>	4	4	4
5	Salamanca	>	>	>	>	>	>	>	>	>	27	27	>	>	>	>	>	>	>	>	>	27	27	>	15	15	5
6	Santiago	>	2	2	>	>	>	>	>	>	2	2	>	>	>	>	>	>	>	>	>	4	4	>	2	2	6
7	Sevilla	>	>	>	>	>	>	>	>	>	8	8	>	>	>	>	>	>	>	>	>	8	8	>	8	8	7
8	Valencia	>	>	>	>	>	>	>	>	>	19	19	>	>	>	>	>	>	>	>	>	19	19	>	12	12	8
9	Valladolid	>	>	>	>	>	>	>	>	>	5	5	>	>	>	>	>	>	>	>	>	5	5	>	3	3	9
10	Zaragoza	>	>	>	>	>	>	>	>	>	>	>	>	>	>	>	>	>	>	>	>	>	>	>	>	>	10
	TOTALES	>	2	2	>	>	>	>	>	>	133	133	>	2	2	>	>	>	>	>	>	137	137	>	107	107	

CIFRAS TOTALES

1	Barcelona	>	>	>	>	>	>	>	>	>	53	53	>	>	>	>	>	>	>	>	>	53	53	>	53	53	1
2	Cádiz	>	>	>	>	>	>	>	>	>	13	13	>	2	2	>	>	>	>	>	>	15	15	>	10	10	2
3	Granada	>	>	>	>	>	>	>	>	>	21	21	>	>	>	>	>	>	>	>	>	21	21	>	21	21	3
4	Madrid	>	>	>	>	>	>	>	>	>	6	6	>	>	>	>	>	>	>	>	>	6	6	>	4	4	4
5	Salamanca	>	>	>	>	>	>	>	>	>	27	27	>	>	>	>	>	>	>	>	>	27	27	>	15	15	5
6	Santiago	>	3	3	>	>	>	>	>	>	3	3	>	>	>	>	>	>	>	>	>	6	6	>	3	3	6
7	Sevilla	>	>	>	>	>	>	>	>	>	9	9	>	>	>	>	>	>	>	>	>	9	9	>	9	9	7
8	Valencia	>	>	>	>	>	>	>	>	>	20	20	>	>	>	>	>	>	>	>	>	20	20	>	13	13	8
9	Valladolid	>	>	>	>	>	>	>	>	>	5	5	>	>	>	>	>	>	>	>	>	5	5	>	3	3	9
10	Zaragoza	>	>	>	>	>	>	>	>	>	2	2	>	>	>	>	>	>	>	>	>	2	2	>	2	2	10
	TOTALES	>	3	3	>	>	>	>	>	>	159	159	>	2	2	>	>	>	>	>	>	164	164	>	133	133	

XII.-ENSEÑANZAS ESPECIALES DE PRACTICANTES

Exámenes

UNIVERSIDADES

CURSO ACADÉMICO 1932-33

Número de orden	FACULTADES DE MEDICINA	NÚMERO TOTAL EN FIN DE CURSO DE						INSCRIPCIONES (ASIGNATURAS)									NÚMERO DE ALUMNOS									Número de orden			
		Alumnos			Inscripciones correspondientes			Total de exámenes ordinarios y extraordinarios			TOTAL DE APROBADAS						Matriculados en curso completo			Que aprobaron curso completo			Que terminaron la carrera						
		Var.	Hem.	TOTAL	A Var.	A Hem.	EN TOTAL	Var.	Hem.	TOTAL	Cifras absolutas			Por 100 examinadas			Var.	Hem.	TOTAL	Var.	Hem.	TOTAL	Var.	Hem.	TOTAL		Var.	Hem.	TOTAL
											Var.	Hem.	TOTAL	Var.	Hem.	TOTAL													

ALUMNOS OFICIALES

1	Barcelona.....	3	13	16	3	13	16	3	8	11	3	8	11	100,00	100,00	100,00	3	13	16	3	8	11	2	4	6	1
2	Cádiz.....	4	4	4	4	4	4	3	3	3	3	3	100,00	100,00	100,00	3	3	3	3	3	3	1	3	1	1	2
3	Granada.....	3	1	4	3	1	4	3	1	4	3	1	4	100,00	100,00	100,00	3	1	4	3	1	4	3	1	4	3
4	Madrid.....	53	15	68	54	16	70	49	14	63	40	13	59	93,88	92,86	93,65	53	15	68	40	13	59	23	4	27	4
5	Salamanca.....	5	5	10	5	5	10	5	5	10	5	5	100,00	100,00	100,00	5	5	10	5	5	10	5	5	10	5	5
6	Santiago.....	13	2	15	22	2	24	22	2	24	22	2	24	100,00	100,00	100,00	13	2	15	13	2	15	9	2	9	7
7	Sevilla.....	5	1	6	5	1	6	5	1	6	5	1	6	100,00	100,00	100,00	5	1	6	5	1	6	1	1	1	8
8	Valencia.....	11	3	14	11	3	14	11	3	14	11	3	14	100,00	100,00	100,00	11	3	14	11	3	14	7	2	9	9
9	Valladolid.....	13	2	15	13	2	15	13	2	15	13	2	15	100,00	100,00	100,00	13	2	15	13	2	15	8	2	10	10
10	Zaragoza.....	110	37	147	120	38	158	111	31	142	108	30	138	97,30	96,77	97,18	101	36	137	94	29	123	56	12	68	10
	TOTALES.....																									

ALUMNOS NO OFICIALES

1	Barcelona.....	38	28	66	70	47	117	70	47	117	64	45	109	91,43	95,74	93,16	38	28	66	64	45	109	27	18	45	1
2	Cádiz.....	51	5	56	85	8	93	79	6	85	75	6	81	94,94	100,00	95,29	85	8	93	75	6	81	33	3	36	2
3	Granada.....	101	17	118	144	20	164	144	8	152	125	8	133	86,81	100,00	87,50	101	17	118	125	8	133	29	2	31	3
4	Madrid.....	123	18	141	166	28	194	91	10	101	85	10	95	93,41	100,00	94,06	123	18	141	85	10	95	35	5	40	4
5	Salamanca.....	18	9	27	29	18	47	29	18	47	29	18	47	100,00	100,00	100,00	18	9	27	18	9	27	16	9	25	5
6	Santiago.....	24	3	27	34	5	39	34	5	39	23	3	26	67,65	60,00	66,67	12	3	15	12	3	15	12	3	15	6
7	Sevilla.....	60	5	65	60	5	65	55	5	60	55	5	60	100,00	100,00	100,00	60	5	65	60	5	65	17	3	17	7
8	Valencia.....	58	7	65	99	17	116	91	17	108	91	17	108	100,00	100,00	100,00	58	7	65	58	7	65	50	5	55	8
9	Valladolid.....	37	9	46	55	9	64	55	9	64	46	7	53	83,64	77,78	82,81	37	9	46	36	7	43	20	4	24	9
10	Zaragoza.....	46	7	53	46	7	53	32	8	40	25	2	27	78,13	25,00	67,50	46	7	53	25	2	27	13	1	14	10
	TOTALES.....	556	108	664	788	164	852	680	133	813	618	121	739	90,88	90,98	90,90	502	95	597	482	86	568	252	50	302	

CIFRAS TOTALES

1	Barcelona.....	41	41	82	73	60	133	73	55	128	67	53	120	91,78	96,36	93,75	41	41	82	67	53	120	29	22	51	1
2	Cádiz.....	55	5	60	89	8	97	82	6	88	78	6	84	95,12	100,00	95,45	55	5	60	75	6	81	34	3	37	2
3	Granada.....	104	18	122	147	21	168	147	9	156	128	9	137	87,07	100,00	87,82	104	18	122	128	9	137	29	2	31	3
4	Madrid.....	176	33	209	220	44	264	140	24	164	131	23	154	93,57	95,83	93,90	176	33	209	131	23	154	58	9	67	4
5	Salamanca.....	18	9	27	29	18	47	29	18	47	29	18	47	100,00	100,00	100,00	18	9	27	18	9	27	16	9	25	5
6	Santiago.....	29	3	32	39	5	44	39	5	44	28	3	31	71,79	60,00	70,45	17	3	20	17	3	20	17	3	20	6
7	Sevilla.....	73	7	80	82	7	89	77	7	84	77	7	84	100,00	100,00	100,00	73	7	80	73	7	80	26	3	26	7
8	Valencia.....	63	8	71	104	18	122	93	18	111	93	18	111	100,00	100,00	100,00	63	8	71	63	8	71	51	5	56	8
9	Valladolid.....	48	12	60	66	12	78	66	12	78	57	10	67	86,36	83,33	85,90	48	12	60	47	10	57	27	6	33	9
10	Zaragoza.....	59	9	68	59	9	68	45	10	55	38	4	42	84,44	40,00	76,36	59	9	68	38	4	42	21	3	24	10
	TOTALES.....	666	145	811	908	202	1.110	791	164	955	726	151	877	91,78	92,07	91,83	603	131	734	576	115	691	308	62	370	

ENSEÑANZAS ESPECIALES DE MATRONAS

Exámenes

UNIVERSIDADES

CURSO ACADÉMICO 1932-33

Número de orden	FACULTADES DE MEDICINA	NÚMERO TOTAL EN FIN DE CURSO DE						INSCRIPCIONES (ASIGNATURAS)						NÚMERO DE ALUMNOS						Número de orden				
		Alumnos			Inscripciones correspondientes			Total de exámenes ordinarios y extraordinarios			TOTAL DE APROBADAS			Matriculados en curso completo			Que aprobaron curso completo				Que terminaron la carrera			
											Cifras absolutas		Por 100 examinadas											
		Var.	Hem.	TOTAL	A Var.	A Hem.	EN TOTAL	Var.	Hem.	TOTAL	Var.	Hem.	TOTAL	Var.	Hem.	TOTAL	Var.	Hem.	TOTAL		Var.	Hem.	TOTAL	Var.

ALUMNOS OFICIALES

1	Barcelona.....	>	19	19	>	19	19	>	18	18	>	17	17	>	94,44	94,44	>	19	19	>	17	17	>	13	13	1
2	Cádiz.....	>			>			>			>			>			>			>			>			2
3	Granada.....	>	2	2	>	2	2	>	2	2	>	2	2	>	100,00	100,00	>	2	2	>	2	2	>	1	1	3
4	Madrid.....	>			>			>			>			>			>			>			>			4
5	Salamanca.....	>			>			>			>			>			>			>			>			5
6	Santiago.....	>	1	1	>	1	1	>	1	1	>	1	1	>	100,00	100,00	>	1	1	>	1	1	>	1	1	6
7	Sevilla.....	>	1	1	>	1	1	>	1	1	>	1	1	>	100,00	100,00	>	1	1	>	1	1	>			7
8	Valencia.....	>	1	1	>	1	1	>	1	1	>	1	1	>	100,00	100,00	>			>			>			8
9	Valladolid.....	>			>			>			>			>			>			>			>			9
10	Zaragoza.....	>	2	2	>	2	2	>	2	2	>	2	2	>	100,00	100,00	>	2	2	>	2	2	>	1	1	10
	TOTALES.....	>	26	26	>	26	26	>	25	25	>	24	24	>	96,00	96,00	>	25	25	>	23	23	>	16	16	

ALUMNOS NO OFICIALES

1	Barcelona.....	>	34	34	>	34	34	>	34	34	>	30	30	>	88,24	88,24	>	34	34	>	30	30	>	5	5	1
2	Cádiz.....	>	10	10	>	15	15	>	15	15	>	15	15	>	100,00	100,00	>	15	15	>	15	15	>	5	5	2
3	Granada.....	>	19	19	>	19	19	>	19	19	>	19	19	>	100,00	100,00	>	19	19	>	19	19	>	1	1	3
4	Madrid.....	>	4	4	>	6	6	>	6	6	>	4	4	>	66,67	66,67	>	4	4	>	4	4	>	2	2	4
5	Salamanca.....	>	15	15	>	27	27	>	27	27	>	27	27	>	100,00	100,00	>			>			>	15	15	5
6	Santiago.....	>	2	2	>	4	4	>	4	4	>	2	2	>	50,00	50,00	>	2	2	>	2	2	>	2	2	6
7	Sevilla.....	>	8	8	>	8	8	>	8	8	>	6	6	>	100,00	100,00	>	8	8	>	8	8	>	1	1	7
8	Valencia.....	>	12	12	>	19	19	>	18	18	>	18	18	>	100,00	100,00	>			>			>	8	8	8
9	Valladolid.....	>	3	3	>	15	15	>	10	10	>	8	8	>	80,00	80,00	>	3	3	>	3	3	>	3	3	9
10	Zaragoza.....	>	6	6	>	6	6	>	6	6	>	4	4	>	66,67	66,67	>	6	6	>	4	4	>	1	1	10
	TOTALES.....	>	113	113	>	153	153	>	145	145	>	133	133	>	91,72	91,72	>	91	91	>	85	85	>	43	43	

CIFRAS TOTALES

1	Barcelona.....	>	53	53	>	53	53	>	52	52	>	47	47	>	90,38	90,38	>	53	53	>	47	47	>	18	18	1
2	Cádiz.....	>	10	10	>	15	15	>	15	15	>	15	15	>	100,00	100,00	>	15	15	>	15	15	>	5	5	2
3	Granada.....	>	21	21	>	21	21	>	21	21	>	21	21	>	100,00	100,00	>	21	21	>	21	21	>	2	2	3
4	Madrid.....	>	4	4	>	6	6	>	6	6	>	4	4	>	66,67	66,67	>	4	4	>	4	4	>	2	2	4
5	Salamanca.....	>	15	15	>	27	27	>	27	27	>	27	27	>	100,00	100,00	>			>			>	15	15	5
6	Santiago.....	>	3	3	>	5	5	>	5	5	>	3	3	>	60,00	60,00	>	3	3	>	3	3	>	3	3	6
7	Sevilla.....	>	9	9	>	9	9	>	7	7	>	7	7	>	100,00	100,00	>	9	9	>	9	9	>	1	1	7
8	Valencia.....	>	13	13	>	20	20	>	19	19	>	19	19	>	100,00	100,00	>			>			>	8	8	8
9	Valladolid.....	>	3	3	>	15	15	>	10	10	>	8	8	>	80,00	80,00	>	3	3	>	3	3	>	3	3	9
10	Zaragoza.....	>	8	8	>	8	8	>	8	8	>	6	6	>	75,00	75,00	>	8	8	>	6	6	>	2	2	10
	TOTALES.....	>	139	139	>	179	179	>	170	170	>	157	157	>	92,35	92,35	>	116	116	>	108	108	>	59	59	

XIII.—ESCUELA DE ODONTOLOGÍA

FACULTAD DE MEDICINA DE MADRID

CURSO ACADÉMICO 1932-33

NÚMERO DE ALUMNOS EN FIN DE CURSO	ASIGNATURAS												NÚMERO DE ALUMNOS									Número de alumnos que terminaron la carrera					
	Total de inscripciones en fin de curso			Total de exámenes ordinarios y extraor- dinarios			Total de asignaturas aprobadas						Matricula- dos en fin de curso			Que aprobaron curso completo											
							Cifras absolutas			Por 100 de las examinadas						Cifras absolutas			Cifras relativas								
	V.	H.	Total	V.	H.	Total	V.	H.	Total	V.	H.	Total	V.	H.	Total	V.	H.	Total	V.	H.	Total						
Oficiales...	213	15	228	609	80	689	600	33	633	579	32	611	96,50	96,97	96,52	254	9	263	193	7	200	75,98	77,78	76,05	115	8	123
No oficiales.	164	13	177	319	26	345	223	7	230	156	3	159	69,96	42,86	69,13	82	1	83	23	23	28,05	27,71	9	9			
Total...	377	28	405	928	106	1.034	823	40	863	735	35	770	89,31	87,50	89,22	336	10	346	216	7	223	64,29	70,00	64,45	124	8	132

XIV.—CURSOS ESPECIALES PARA ENFERMERAS

Número de orden	FACULTADES DE MEDICINA	NÚMERO DE			IMPORTE TOTAL		
		Inscritos	Los que terminaron curso	Certifica- dos expedidos	De los derechos de		De las indemniza- ciones especiales abonadas por estos cursos al Profesorado
					Matrículas para los cursos	Expedición de certificados	
1	Barcelona.....	356	304	146	3.240	365	1.925
2	Cádiz.....	»	»	»	»	»	»
3	Granada.....	40	38	20	720	200	400
4	Madrid.....	552	283	24	5.520	600	N. c.
5	Salamanca.....	164	164	72	1.640	160	N. c.
6	Santiago.....	50	49	49	1.250	122	N. c.
7	Sevilla.....	»	»	»	»	»	»
8	Valencia.....	252	249	206	756	515	657,72
9	Valladolid.....	275	258	86	2.750	430	2.696
10	Zaragoza.....	87	85	73	1.131	365	565,50
	TOTALES.....	1.776	1.430	676	17.007	2.757	6.244,22

XV.—CURSOS ESPECIALES PARA PROFESORES DE GIMNÁSTICA

FACULTADES DE MEDICINA	NÚMERO DE			IMPORTE TOTAL		
	Inscritos	Los que terminaron curso	Certifica- dos expedidos	De los derechos de		De las indemniza- ciones especiales abonadas por estas clases al Profesorado
				Matrículas para los cursos	Expedición de certificados	
Madrid.....	49	9	»	»	»	»

XV bis.—A) Alumnos de Ciencias, Farmacia y Medicina que cursan determinadas asignaturas en otra Facultad ajena a la que pertenecen y recíprocamente.

UNIVERSIDADES

CURSO ACADÉMICO 1932-33

Número de orden	UNIVERSIDADES	FACULTAD DE CIENCIAS						FACULTAD DE FARMACIA						FACULTAD DE MEDICINA					
		Número de alumnos						Número de alumnos						Número de alumnos					
		De la Facultad de Ciencias que cursan determinadas asignaturas en otras Facultades			De otras Facultades que cursan determinadas asignaturas en la de Ciencias			De la Facultad de Farmacia que cursan determinadas asignaturas en otras Facultades			De otras Facultades que cursan determinadas asignaturas en la de Farmacia			De la Facultad de Medicina que cursan determinadas asignaturas en otras Facultades			De otras Facultades que cursan determinadas asignaturas en la de Medicina		
		V.	H.	TOTAL	Var.	H.	TOTAL	Var.	H.	TOTAL	V.	H.	TOTAL	V.	H.	TOTAL	Var.	H.	TOTAL
1	Barcelona.....	>	>	>	680	44	724	259	48	307	>	>	>	>	>	>	>	>	>
2	Granada ..	8	3	11	8	3	11	4	>	4	3	>	3	>	>	>	>	>	>
3	La Laguna ..	>	>	>	>	>	>	>	>	>	>	>	>	>	>	>	>	>	>
4	Madrid ..	50	12	62	1.115	166	1.281	415	156	571	43	3	46	736	21	757	48	6	54
5	Murcia ..	>	>	>	>	>	>	>	>	>	>	>	>	>	>	>	>	>	>
6	Oviedo ..	>	>	>	41	7	48	>	>	>	>	>	>	>	>	>	>	>	>
7	Salamanca ..	>	>	>	204	29	233	>	>	>	>	>	>	>	>	>	>	>	>
8	Santiago ..	>	>	>	231	24	255	160	40	200	>	>	>	157	2	159	>	>	>
9	Sevilla (1) ..	>	>	>	>	>	>	>	>	>	>	>	>	98	9	107	>	>	>
10	Valencia ..	222	4	226	222	4	226	>	>	>	>	>	>	>	>	>	>	>	>
11	Valladolid ..	>	>	>	123	1	124	>	>	>	>	>	>	123	1	124	>	>	>
12	Zaragoza.....	>	>	>	145	4	149	>	>	>	>	>	>	>	>	>	>	>	>
	TOTALES	280	19	299	2.769	282	3.051	838	244	1.082	46	3	49	1.114	33	1.147	48	6	54

(1) En la Facultad de Medicina de Cádiz no existen datos de este concepto.

B) Convalidación de estudios de otros Centros oficiales de Enseñanza en las Facultades de Ciencias.

Número de orden	UNIVERSIDADES	A PERSONAS PROCEDENTES DE												TOTAL DE											
		Escuelas de Ingenieros						Otros Centros de estudios superiores																	
		NÚMERO DE												PERSONAS						ASIGNATURAS CONVALIDADAS					
		Personas			Asignaturas convalidadas			Personas			Asignaturas convalidadas			Personas			Asignaturas convalidadas								
V.	H.	TOTAL	V.	H.	TOTAL	V.	H.	TOTAL	V.	H.	TOTAL	Var.	Hem.	TOTAL	Var.	Hem.	TOTAL								
1	Granada ..	>	>	>	>	>	>	19	2	21	38	5	43	19	2	21	38	5	43						
2	Sevilla ..	2	>	2	6	>	6	>	>	>	>	>	>	2	>	2	6	>	6						
3	Zaragoza ..	1	>	1	5	>	5	1	>	1	2	>	2	2	>	2	7	>	7						
	TOTALES	3	>	3	11	>	11	20	2	22	40	5	45	23	2	25	51	5	56						

NOTA: Únicamente se consignan las Facultades con datos sobre este concepto.

ALUMNOS QUE TERMINARON LA CARRERA

C) Facultades de Farmacia

CURSO ACADÉMICO 1932-33

UNIVERSIDADES

Número de orden	UNIVERSIDADES	LICENCIATURA									DOCTORADO									QUE OBTUVIERON PREMIO EXTRAORDINARIO									Número de orden						
		CON			SIN			TOTALES			INSCRITOS			APROBADOS						LICENCIADOS			DOCTORES			TOTALES									
		EJERCICIOS DE REVÁLIDA						TOTALES			LICENCIADOS			Número de asignaturas			Número de asignaturas			Que obtuvieron grado de Doctor			LICENCIADOS			DOCTORES				TOTALES					
		Var.	Hem.	TOTAL	Var.	Hem.	TOTAL	Var.	Hem.	TOTAL	Var.	Hem.	TOTAL	Var.	Hem.	TOTAL	Var.	Hem.	TOTAL	Var.	Hem.	TOTAL	Var.	Hem.	TOTAL	Var.	Hem.	TOTAL		Var.	Hem.	TOTAL	Var.	Hem.	TOTAL
1	Barcelona.....	3	2	5	60	11	71	63	13	76	>	>	>	>	>	>	>	>	>	>	>	>	1	>	1	>	>	>	>	>	>	1	>	1	1
2	Granada.....	4	1	5	28	13	41	32	14	46	>	>	>	>	>	>	>	>	>	>	>	>	1	1	2	>	>	>	1	1	2	2			
3	Madrid.....	3	1	4	72	37	109	75	38	113	38	14	52	90	37	127	43	27	70	4	1	5	4	>	4	1	>	1	5	>	5	5			
4	Santiago.....	>	>	>	31	8	39	31	8	39	>	>	>	>	>	>	>	>	>	>	>	>	>	>	>	>	>	>	>	>	>	>	>	>	4
	TOTALES.....	10	4	14	191	69	260	201	73	274	38	14	52	90	37	127	43	27	70	4	1	5	6	1	7	1	>	1	7	1	8	8			

D) Facultad de Filosofía y Letras.

1	Barcelona.....	>	>	>	>	>	>	4	5	(1) 9	>	>	>	>	>	>	>	>	>	>	>	>	>	>	>	>	>	>	>	>	>	1
2	Granada.....	1	2	3	3	>	3	4	2	6	>	>	>	>	>	>	>	>	>	>	>	>	1	2	3	>	>	>	1	2	3	2
3	La Laguna.....	>	>	>	>	>	>	>	>	>	>	>	>	>	>	>	>	>	>	>	>	>	>	>	>	>	>	>	>	>	>	3
4	Madrid.....	>	>	>	>	>	>	>	>	>	>	>	>	>	>	>	>	>	>	>	>	>	>	>	>	>	>	>	>	>	>	4
5	Murcia.....	>	>	>	>	>	>	>	>	>	>	>	>	>	>	>	>	>	>	>	>	>	>	>	>	>	>	>	>	>	>	5
6	Oviedo.....	>	>	>	>	>	>	>	>	>	>	>	>	>	>	>	>	>	>	>	>	>	>	>	>	>	>	>	>	>	>	6
7	Salamanca.....	1	1	2	13	7	20	14	8	22	>	>	>	>	>	>	>	>	>	>	>	>	1	1	2	>	>	>	1	1	2	7
8	Santiago.....	3	>	3	1	8	9	4	8	12	>	>	>	>	>	>	>	>	>	>	>	>	>	>	>	>	>	>	>	>	>	8
9	Sevilla.....	3	2	5	2	1	3	5	3	8	>	>	>	>	>	>	>	>	>	>	>	>	>	>	>	>	>	>	>	>	>	9
10	Valencia.....	10	7	17	4	1	5	14	8	22	>	>	>	>	>	>	>	>	>	>	>	>	1	1	2	>	>	>	1	1	2	10
11	Valladolid.....	>	1	1	>	2	2	>	3	3	>	>	>	>	>	>	>	>	>	>	>	>	>	1	1	>	>	>	>	1	1	11
12	Zaragoza.....	3	1	4	46	15	61	49	16	65	>	>	>	>	>	>	>	>	>	>	>	>	2	>	2	>	>	>	2	>	2	12
	TOTALES.....	21	14	35	69	34	103	94	53	147	>	>	>	>	>	>	>	>	>	>	>	>	5	5	10	>	>	>	5	5	10	

E) Facultad de Medicina.

1	Barcelona.....	15	>	15	124	6	130	139	6	145	>	>	>	>	>	>	>	>	>	>	>	>	3	>	3	>	>	>	3	>	3	1
2	Cádiz.....	6	>	6	88	>	88	94	>	94	>	>	>	>	>	>	>	>	>	>	>	>	2	>	2	>	>	>	2	>	2	2
3	Granada.....	11	>	11	33	>	33	44	>	44	>	>	>	>	>	>	>	>	>	>	>	>	4	>	4	>	>	>	4	>	4	3
4	Madrid.....	12	>	12	280	11	291	292	11	303	448	4	452	1.533	16	1.549	1.223	8	1.231	38	1	39	>	>	>	>	>	>	>	>	>	4
5	Salamanca.....	10	>	10	79	1	80	98	1	99	>	>	>	>	>	>	>	>	>	>	>	>	2	>	2	>	>	>	2	>	2	4
6	Santiago.....	36	>	36	37	2	39	73	2	75	>	>	>	>	>	>	>	>	>	>	>	>	2	>	2	>	>	>	2	>	2	5
7	Sevilla.....	15	>	15	49	>	49	64	>	64	>	>	>	>	>	>	>	>	>	>	>	>	5	>	5	>	>	>	5	>	5	7
8	Valencia.....	18	1	19	184	>	184	202	1	203	>	>	>	>	>	>	>	>	>	>	>	>	2	>	2	>	>	>	2	>	2	8
9	Valladolid.....	43	2	45	161	1	162	204	3	207	>	>	>	>	>	>	>	>	>	>	>	>	>	>	>	>	>	>	>	>	>	9
10	Zaragoza.....	16	2	18	101	>	101	117	2	119	>	>	>	>	>	>	>	>	>	>	>	>	4	1	5	>	>	>	4	1	5	10
	TOTALES.....	191	5	196	1.136	21	1.157	1.327	26	1.353	448	4	452	1.533	16	1.549	1.223	8	1.231	38	1	39	24	1	25	>	>	>	24	1	25	

RESUMEN POR FACULTADES

1	Ciencias.....	31	7	38	77	15	92	108	22	130	(2)	>	>	>	>	>	>	>	>	10	1	11	8	5	13	6	>	6	14	5	19	1
2	Derecho.....	78	3	81	889	18	907	967	21	988	175	10	185	436	31	467	350	26	376	9	9	18	22	>	22	2	>	2	24	>	24	2
3	Farmacia.....	10	4	14	191	69	260	201	73	274	38	14	52	90	37	127	43	27	70	4	1	5	6	1	7	1	>	1	7	1	8	3
4	Filosofía y Letras.....	21	14	35	69	34	103	94	53	147	>	>	>	>	>	>	>	>	>	>	>	>	5	5	10	>	>	>	5	5	10	4
5	Medicina.....	191	5	196	1.136	21	1.157	1.327	26	1.353	448	4	452	1.533	16	1.549	1.223	8	1.231	38	1	39	24	1	25	>	>	>	24	1	25	5
	TOTALES.....	331	33	364	2.362	157	2.519	2.697	195	2.892	661	28	689	2.059	84	2.143	1.616	61	1.677	61	3	64	65	12	77	9	>	9	74	12	86	

(1) No consta si obtuvieron la licenciatura con o sin ejercicios de reválida.

(2) Las cifras de «inscritos» en el doctorado de Ciencias, no constan.

ALUMNOS QUE TERMINARON LA CARRERA

UNIVERSIDADES

CURSO ACADÉMICO 1932-33

Número de orden	UNIVERSIDADES	LICENCIATURA									DOCTORADO									QUE OBTUVIERON PREMIO EXTRAORDINARIO									Número de orden			
		CON			SIN			TOTALES			INSCRITOS			APROBADOS						LICENCIADOS			DOCTORES			TOTALES						
		EJERCICIOS DE REVÁLIDA						TOTALES			LICENCIADOS			Número de asignaturas			Número de asignaturas			Que obtuvieron grado de Doctor			LICENCIADOS			DOCTORES				TOTALES		
		Var.	Hem.	TOTAL	Var.	Hem.	TOTAL	Var.	Hem.	TOTAL	Var.	Hem.	TOTAL	Var.	Hem.	TOTAL	Var.	Hem.	TOTAL	Var.	Hem.	TOTAL	Var.	Hem.	TOTAL	Var.	Hem.	TOTAL		Var.	Hem.	TOTAL

RESUMEN POR UNIVERSIDADES

1	Barcelona	27	2	29	247	20	267	278	27	305	>	>	>	>	>	>	>	>	>	>	8	>	8	>	>	>	8	>	8	I				
2	Granada	24	3	27	204	14	218	228	17	245	>	>	>	>	>	>	>	>	>	>	10	3	13	>	>	>	10	3	13	2				
3	La Laguna	>	>	>	23	2	25	23	2	25	>	>	>	>	>	>	>	>	>	>	>	>	>	>	>	>	>	>	>	3				
4	Madrid	28	2	30	534	65	599	562	67	629	615	27	642	2.059	84	2.143	1.616	61	1.677	61	3	64	7	2	9	9	>	9	16	2	18	4		
5	Murcia	4	>	4	105	>	105	109	>	109	>	>	>	>	>	>	>	>	>	>	>	>	>	>	>	>	>	>	>	>	2	2	2	5
6	Oviedo	2	3	5	44	>	44	46	3	49	>	>	>	>	>	>	>	>	>	>	>	>	>	>	>	>	>	>	>	>	>	>	6	
7	Salamanca	27	1	28	157	11	168	184	12	196	>	>	>	>	>	>	>	>	>	>	>	>	>	>	>	>	>	>	>	>	>	>	7	
8	Santiago	45	3	48	113	19	132	158	22	180	46	1	47	>	>	>	>	>	>	>	>	>	>	>	>	>	>	>	>	>	>	>	8	
9	Sevilla	28	2	30	191	1	192	219	3	222	>	>	>	>	>	>	>	>	>	>	>	>	>	>	>	>	>	>	>	>	>	>	9	
10	Valencia	50	9	59	258	3	261	308	12	320	>	>	>	>	>	>	>	>	>	>	>	>	>	>	>	>	>	>	>	>	>	>	10	
11	Valladolid	55	3	58	272	4	276	327	7	334	>	>	>	>	>	>	>	>	>	>	>	>	>	>	>	>	>	>	>	>	>	>	11	
12	Zaragoza	41	5	46	214	18	232	255	23	278	>	>	>	>	>	>	>	>	>	>	>	>	>	>	>	>	>	>	>	>	>	>	12	
	TOTALES	331	33	364	2.362	157	2.519	2.697	195	2.892	661	28	689	2.059	84	2.143	1.616	61	1.677	61	3	64	65	12	77	9	>	9	74	12	86			

XVII. - RESIDENCIAS DE ESTUDIANTES

UNIVERSIDADES

CURSO ACADÉMICO 1932-33

UNIVERSIDADES (1)	De varones	De hembras	Mixtas	TOTALES	NUMERO DE ALUMNOS RESIDENTES									Gastos del Estado		Donativos — Pts.	Otros ingresos — Pesetas	TOTAL de ingresos en la residencia — Pesetas								
					Becarios del Estado			Becarios de la Universidad			Becarios de otros organismos o personas			No becarios					TOTAL							
					Varones	Hembras	Cuantía en pesetas	Varones	Hembras	Cuantía en pesetas	Var.	Hem.	Cuantía en pesetas	Var.	Hem.				Cuantía en pesetas	Var.	Hem.	Cuantía en pesetas				
					Para su creación — Pesetas	Como subvención — Pesetas																				
Granada	1	>	>	1	>	>	>	10	>	N. c.	11	>	6.875,00	100	>	119.050,00	121	>	125.925,00	>	>	>	>	125.925,00		
Madrid	2	1	>	3	>	>	>	>	(2)	14	47.160	4	5	14.685,70	297	217	1.096.380,10	301	236	1.158.225,80	>	110.421	>	154.409,40	1.423.056,20	
Murcia	>	>	1	1	>	>	>	>	>	>	>	>	>	>	27	>	32.652,00	27	>	32.652,00	>	>	>	>	21.636,00	54.288,00
Zaragoza	1	>	1	2	>	>	>	1	>	(3)	>	>	>	60	25	45.000,00	61	25	45.000,00	>	40.000	>	16.000,00	101.000,00		
TOTAL	4	1	2	7	>	>	>	11	14	47.160	15	5	21.560,70	484	242	1.293.082,10	510	261	1.361.802,80	>	150.421	>	192.045,40	1.704.269,20		

(1) Únicamente se relacionan las que figuran con datos de este concepto.—(2) Son de Universidades extranjeras.—(3) Pensión gratuita.

XVIII.—TÍTULOS EXPEDIDOS DURANTE EL CURSO ACADÉMICO 1932-1933 Y AL FINALIZAR ÉSTE

A) Títulos de Licenciado y Doctor expedidos a los alumnos que terminaron sus estudios.

UNIVERSIDADES

CURSO ACADÉMICO 1932-33

Número de orden	FACULTADES	EN EL CURSO 1932-1933						EN CURSOS ANTERIORES						T O T A L E S										
		Licen- ciados		Docto- res		TOTALES		Licen- ciados		Docto- res		TOTALES		Licenciados			Doctores			TOTALES GENERALES				
		V.	H.	V.	H.	V.	H.	Total	V.	H.	V.	H.	V.	H.	Total	V.	H.	Total	V.	H.	Total			
De Ciencias																								
1	Barcelona.....	16	2	>	>	16	2	18	2	>	>	>	2	>	2	18	2	20	>	>	>	18	2	20
2	Granada.....	8	1	>	>	8	1	9	2	1	>	>	2	1	3	10	2	12	>	>	>	10	2	12
3	La Laguna.....	>	>	>	>	>	>	>	>	>	>	>	>	>	>	>	>	>	>	>	>	>	>	>
4	Madrid.....	37	10	10	1	47	11	58	>	>	>	>	>	>	>	37	10	47	10	1	11	47	11	58
5	Murcia.....	>	>	>	>	>	>	>	>	>	>	>	>	>	>	>	>	>	>	>	>	>	>	>
6	Oviedo.....	4	>	>	>	4	>	4	4	1	>	>	4	1	5	8	1	9	>	>	>	8	1	9
7	Salamanca.....	2	>	>	>	2	>	2	8	>	>	>	8	>	8	10	10	20	>	>	>	10	>	10
8	Santiago.....	4	2	>	>	4	2	6	>	>	>	>	>	>	>	4	2	6	>	>	>	4	2	6
9	Sevilla.....	3	>	>	>	3	>	3	6	>	>	>	6	>	6	9	>	9	>	>	>	9	>	9
10	Valencia.....	16	2	>	>	16	2	18	>	>	>	>	>	>	16	2	18	>	>	>	16	2	18	
11	Valladolid.....	>	>	>	>	>	>	>	>	>	>	>	>	>	>	>	>	>	>	>	>	>	>	>
12	Zaragoza.....	12	1	>	>	12	1	13	9	1	>	>	9	1	10	21	2	23	>	>	>	21	2	23
	TOTALES.....	102	18	10	1	112	19	131	31	3	>	>	31	3	34	133	21	154	10	1	11	143	22	165
De Derecho																								
1	Barcelona.....	53	1	>	>	53	1	54	>	>	>	>	>	>	53	1	54	>	>	>	53	1	54	
2	Granada.....	109	>	>	>	109	>	109	17	>	>	>	17	>	17	126	>	126	>	>	>	126	>	126
3	La Laguna.....	21	>	>	>	21	>	21	>	>	>	>	>	>	21	>	21	>	>	>	21	>	21	
4	Madrid.....	171	1	20	>	191	1	192	>	>	>	>	>	>	171	1	172	20	>	20	191	1	192	
5	Murcia.....	49	>	>	>	49	>	49	>	>	>	>	>	>	49	>	49	>	>	>	49	>	49	
6	Oviedo.....	34	>	>	>	34	>	34	10	>	>	10	>	10	44	>	44	>	>	>	44	>	44	
7	Salamanca.....	10	1	>	>	10	1	11	52	>	>	52	>	52	62	1	63	>	>	>	62	1	63	
8	Santiago.....	49	>	>	>	49	>	49	>	>	>	>	>	49	>	49	>	>	>	>	49	>	49	
9	Sevilla.....	11	>	>	>	11	>	11	28	>	>	28	>	28	39	>	39	>	>	>	39	>	39	
10	Valencia.....	60	>	>	>	60	>	60	16	>	>	16	>	16	76	>	76	>	>	>	76	>	76	
11	Valladolid.....	16	>	>	>	16	>	16	60	>	>	60	>	60	76	>	76	>	>	>	76	>	76	
12	Zaragoza.....	62	2	>	>	62	2	64	11	1	>	11	1	12	73	3	76	>	>	>	73	3	76	
	TOTALES.....	645	5	20	>	665	5	670	194	1	>	194	1	195	839	6	845	20	>	20	859	6	865	
De Farmacia																								
1	Barcelona.....	42	8	>	>	42	8	50	3	1	>	3	1	4	45	9	54	>	>	>	45	9	54	
2	Granada.....	33	14	>	>	33	14	47	3	1	>	3	1	4	36	15	51	>	>	>	36	15	51	
3	Madrid.....	130	37	4	>	134	37	171	>	>	>	>	>	>	130	37	167	4	>	4	134	37	171	
4	Santiago.....	31	8	>	>	31	8	39	>	>	>	>	>	31	8	39	>	>	>	31	8	39		
	TOTALES.....	236	67	4	>	240	67	307	6	2	>	6	2	8	242	69	311	4	>	4	246	69	315	
De Filosofía y Letras																								
1	Barcelona.....	4	5	>	>	4	5	9	>	>	>	>	>	4	5	9	>	>	>	4	5	9		
2	Granada.....	8	3	>	>	8	3	11	5	3	>	5	3	8	13	6	19	>	>	>	13	6	19	
3	La Laguna.....	>	>	>	>	>	>	>	>	>	>	>	>	>	>	>	>	>	>	>	>	>	>	
4	Madrid.....	37	26	8	>	45	26	71	>	>	>	>	>	37	26	63	8	>	8	45	26	71		
5	Murcia.....	>	>	>	>	>	>	>	>	>	>	>	>	>	>	>	>	>	>	>	>	>	>	
6	Oviedo.....	>	>	>	>	>	>	>	>	>	>	>	>	>	>	>	>	>	>	>	>	>	>	
7	Salamanca.....	>	2	>	>	2	2	7	5	>	7	5	12	7	7	14	>	>	>	7	7	14		
8	Santiago.....	5	7	>	>	5	7	12	>	>	>	>	>	5	7	12	>	>	>	5	7	12		
9	Sevilla.....	>	>	>	>	>	>	8	>	>	>	8	>	8	8	>	8	>	>	8	>	8		
10	Valencia.....	4	1	>	>	4	1	5	5	4	>	5	4	9	9	5	14	>	>	>	9	5	14	
11	Valladolid.....	1	4	>	>	1	4	5	1	6	>	1	6	7	2	10	12	>	>	>	2	10	12	
12	Zaragoza.....	48	14	>	>	48	14	62	2	1	>	2	1	3	50	15	65	>	>	>	50	15	65	
	TOTALES.....	107	62	8	>	115	62	177	28	19	>	28	19	47	135	81	216	8	>	8	143	81	224	

B) Títulos de Licenciado, Doctor y especiales de la Facultad de Medicina.

UNIVERSIDADES

CURSO ACADÉMICO 1932-33

Número de orden	FACULTADES DE MEDICINA	Expedidos a los alumnos que terminaron sus estudios	Licenciados		Doctores		Odontólogos		Practicantes		Matronas	Profesores de gimnasia		TOTALES GENERALES			
			Var.	Hem.	V.	H.	Var.	Hem.	Var.	Hem.		Var.	Hem.	Var.	Hem.	TOTAL	
1	Barcelona.....	En el curso 1932-33.	17	>	>	>	>	>	>	>	>	>	>	>	17	>	17
		En cursos anteriores.	93	2	>	>	>	>	>	>	>	>	>	>	93	2	95
		TOTAL.....	110	2	>	>	>	>	>	>	>	>	>	>	110	2	112
2	Cádiz.....	En el curso 1932-33.	62	>	>	>	>	>	29	>	3	>	>	91	3	94	
		En cursos anteriores.	26	>	>	>	>	>	4	>	4	>	>	30	4	34	
		TOTAL.....	88	>	>	>	>	>	33	>	7	>	>	121	7	128	
3	Granada.....	En el curso 1932-33.	47	>	>	>	>	>	41	1	5	>	>	88	6	94	
		En cursos anteriores.	18	>	>	>	>	>	>	>	>	>	>	18	>	18	
		TOTAL.....	65	>	>	>	>	>	41	1	5	>	>	106	6	112	
4	Madrid.....	En el curso 1932-33.	294	8	32	>	188	8	100	13	16	4	1	618	46	664	
		En cursos anteriores.	>	>	>	>	>	>	>	>	>	>	>	>	>	>	
		TOTAL.....	294	8	32	>	188	8	100	13	16	4	1	618	46	664	
5	Salamanca.....	En el curso 1932-33.	40	>	>	>	>	>	3	2	2	>	>	43	4	47	
		En cursos anteriores.	46	>	>	>	>	>	8	4	5	>	>	54	9	63	
		TOTAL.....	86	>	>	>	>	>	11	6	7	>	>	97	13	110	
6	Santiago.....	En el curso 1932-33.	80	2	>	>	>	>	13	>	3	>	>	93	5	98	
		En cursos anteriores.	>	>	>	>	>	>	>	>	>	>	>	>	>	>	
		TOTAL.....	80	2	>	>	>	>	13	>	3	>	>	93	5	98	
7	Sevilla.....	En el curso 1932-33.	20	>	>	>	>	>	33	>	2	>	>	53	2	55	
		En cursos anteriores.	16	>	>	>	>	>	>	>	>	>	>	16	>	16	
		TOTAL.....	36	>	>	>	>	>	33	>	2	>	>	69	2	71	
8	Valencia.....	En el curso 1932-33.	102	1	>	>	>	>	21	6	7	>	>	123	14	137	
		En cursos anteriores.	>	1	>	>	>	>	16	>	4	>	>	16	5	21	
		TOTAL.....	102	2	>	>	>	>	37	6	11	>	>	139	19	158	
9	Valladolid.....	En el curso 1932-33.	108	1	>	>	>	>	6	1	>	>	>	114	2	116	
		En cursos anteriores.	52	2	>	>	>	>	36	5	6	>	>	88	13	101	
		TOTAL.....	160	3	>	>	>	>	42	6	6	>	>	202	15	217	
10	Zaragoza.....	En el curso 1932-33.	101	2	>	>	>	>	8	>	1	>	>	109	3	112	
		En cursos anteriores.	31	1	>	>	>	>	20	2	1	>	>	51	4	55	
		TOTAL.....	132	3	>	>	>	>	28	2	2	>	>	160	7	167	
TOTALES ...	En el curso 1932-33.	871	14	32	>	188	8	254	23	39	4	1	1.349	85	1.434		
	En cursos anteriores.	282	6	>	>	>	>	84	11	20	>	>	366	37	403		
	TOTAL GENERAL.	1.153	20	32	>	188	8	338	34	59	4	1	1.715	122	1.837		

D) Títulos de Bachiller.

UNIVERSIDADES

CURSO ACADÉMICO 1932-33

Número de orden	UNIVERSIDADES	Expedidos a los alumnos que terminaron sus estudios	UNIVERSITARIO						TOTALES GENERALES		
			CIENCIAS			LETRAS			Var.	Hem.	TOTAL
			Var.	Hem.	TOTAL	Var.	Hem.	TOTAL			
1	Barcelona	En el curso 1932-33	>	>	>	>	>	>	>	>	>
		En cursos anteriores ...	>	>	>	>	>	>	>	>	>
		TOTAL	>	>	>	>	>	>	>	>	>
2	Granada	En el curso 1932-33	59	6	65	52	6	58	111	12	123
		En cursos anteriores ...	>	>	>	>	>	>	>	>	>
		TOTAL	59	6	65	52	6	58	111	12	123
3	La Laguna	En el curso 1932-33	11	>	11	11	>	11	22	>	22
		En cursos anteriores ...	14	2	16	9	1	10	23	3	26
		TOTAL	25	2	27	20	1	21	45	3	48
4	Madrid	En el curso 1932-33	312	18	330	102	22	124	414	40	454
		En cursos anteriores ...	>	>	>	>	>	>	>	>	>
		TOTAL	312	18	330	102	22	124	414	40	454
5	Murcia	En el curso 1932-33	95	2	97	114	7	121	209	9	218
		En cursos anteriores ...	>	>	>	>	>	>	>	>	>
		TOTAL	95	2	97	114	7	121	209	9	218
6	Oviedo	En el curso 1932-33	36	3	39	14	3	17	50	6	56
		En cursos anteriores ...	16	2	18	7	>	7	23	2	25
		TOTAL	52	5	57	21	3	24	73	8	81
7	Salamanca	En el curso 1932-33	239	29	268	19	1	20	258	30	288
		En cursos anteriores ...	6	2	8	1	>	1	7	2	9
		TOTAL	245	31	276	20	1	21	265	32	297
8	Santiago	En el curso 1932-33	>	>	>	>	>	>	>	>	>
		En cursos anteriores ...	>	>	>	>	>	>	>	>	>
		TOTAL	>	>	>	>	>	>	>	>	>
9	Sevilla	En el curso 1932-33	31	2	33	23	3	26	54	5	59
		En cursos anteriores ...	93	5	98	81	5	86	174	10	184
		TOTAL	124	7	131	104	8	112	228	15	243
10	Valencia	En el curso 1932-33	49	2	51	35	3	38	84	5	89
		En cursos anteriores ...	3	>	3	>	>	>	3	>	3
		TOTAL	52	2	54	35	3	38	87	5	92
11	Valladolid	En el curso 1932-33	4	>	4	6	>	6	10	>	10
		En cursos anteriores ...	113	10	123	59	2	61	172	12	184
		TOTAL	117	10	127	65	2	67	182	12	194
12	Zaragoza	En el curso 1932-33	133	8	141	67	10	77	200	18	218
		En cursos anteriores ...	16	2	18	11	2	13	27	4	31
		TOTAL	149	10	159	78	12	90	227	22	249
	TOTALES GENERALES.	En el curso 1932-33	969	70	1.039	443	55	498	1.412	125	1.537
		En cursos anteriores ...	261	23	284	168	10	178	429	33	462
		TOTAL	1.230	93	1.323	611	65	676	1.841	158	1.999

INSTITUCIONES COMPLEMENTARIAS

XIX.—Educación y cultura (continuación)

UNIVERSIDADES

CURSO ACADÉMICO 1932-33

Número de orden	FACULTADES	Sesiones de Cinematógrafo educativo o científico	EXCURSIONES EFECTUADAS						Número de visitas colectivas a				Número de cursos breves o cursillos establecidos			Número de conferencias dadas por				
			A núcleos urbanos			Al campo			Fábricas y talleres	Museos y exposiciones	Lugares artísticos o históricos	Otros centros culturales	Fijos o periódicos	Especiales u ocasionales	TOTAL	Profesores	Alumnos	Otras personas	TOTAL	
			NÚMERO DE																	
			Asistentes en total			Asistentes en total														
			Excursiones	V.	H.	Total	Excursiones	V.	H.	Total										
6	Salamanca.....	1	>	>	>	>	>	>	>	>	>	>	1	1	>	>	>	>		
7	Santiago.....	1	25	>	25	1	25	>	25	>	>	4	>	4	4	16	>	1	17	
8	Sevilla.....	>	>	>	>	>	>	>	>	>	>	>	>	>	>	>	>	>	>	
9	Valencia.....	1	64	>	64	>	>	>	>	5	>	12	>	4	4	44	>	2	46	
10	Valladolid.....	25	>	>	>	12	18	4	22	>	>	>	>	>	>	6	>	>	6	
	Zaragoza.....	>	>	>	>	>	>	>	>	>	>	>	15	15	3	>	12	15		
	TOTALES.....	26	3	89	>	89	14	43	4	47	5	>	16	3	53	56	89	>	25	114

Resumen por Facultades

1	Ciencias.....	>	30	475	36	511	41	204	14	218	52	13	>	5	9	14	32	18	>	50	
2	Derecho.....	>	1	45	>	45	>	>	>	>	>	>	4	2	2	7	>	>	>	7	
3	Farmacia.....	8	8	90	43	142	54	433	109	542	15	3	4	5	4	9	2	10	>	12	
4	Filosofía y Letras.....	>	2	8	4	12	>	>	>	>	8	18	>	20	33	53	108	2	31	141	
5	Medicina.....	26	3	89	>	89	14	43	4	47	5	>	16	3	53	56	89	>	25	114	
	TOTALES.....	34	44	716	83	799	109	680	127	807	72	24	22	20	33	101	134	238	30	56	324

Resumen por Universidades

1	Barcelona.....	>	10	85	12	97	18	376	76	452	14	>	>	26	31	57	54	>	36	90	
2	Granada.....	>	3	80	12	92	3	80	12	92	12	1	>	1	19	20	3	26	>	29	
3	La Laguna.....	>	1	>	>	>	>	>	>	>	3	2	>	>	>	>	>	>	>	>	
4	Madrid.....	8	6	49	31	80	40	35	25	60	1	3	4	3	3	6	>	>	>	>	
5	Murcia.....	>	>	>	>	>	>	>	>	>	>	>	>	>	>	>	>	>	>	>	
6	Oviedo.....	>	1	12	3	15	>	>	>	>	1	1	>	>	>	>	>	>	>	>	
7	Salamanca.....	1	>	>	>	>	>	>	>	>	>	>	>	1	1	>	>	>	>	>	
8	Santiago.....	>	1	25	>	25	1	25	>	25	15	>	4	3	10	13	106	4	3	113	
9	Sevilla.....	>	8	24	4	28	1	>	>	>	5	7	18	>	7	7	6	>	>	6	
10	Valencia.....	>	1	64	>	64	>	>	>	>	5	>	12	>	5	5	59	>	5	64	
11	Valladolid.....	25	2	132	6	138	44	134	10	144	6	10	>	>	>	7	>	>	>	7	
12	Zaragoza.....	>	11	245	15	260	2	30	4	34	10	>	4	>	25	25	3	>	12	15	
	TOTALES.....	34	44	716	83	799	109	680	127	807	72	24	22	20	33	101	134	238	30	56	324

XX. - CURSOS ESPECIALES

A) Clases especiales de IDIOMAS para los alumnos de las Facultades de Ciencias

CURSO ACADÉMICO 1932-33

UNIVERSIDADES	Alemán			Inglés			TOTAL			Importe en pesetas	
	Var.	Hem.	TOTAL	Var.	Hem.	TOTAL	Var.	Hem.	TOTAL GENERAL	De las matrículas para estas clases	Del gasto del Profesorado (1)
La Laguna.....	4	4	8	14	3	17	18	7	25	1.075	3.000
Madrid.....	9	6	15	83	35	118	92	41	133	N. C.	N. C.
Sevilla.....	13	3	16	29	6	35	42	9	51	1.275	6.000
TOTALES.....	26	13	39	126	44	170	152	57	209	2.350	9.000

(1) Indemnizaciones especiales satisfechas al Profesorado por estas clases.

NOTA.—Únicamente se consignán las Facultades que han suministrado datos sobre este concepto.

B) Clases especiales de DIBUJO para los alumnos de las Facultades de Ciencias

CURSO ACADÉMICO 1932-33

UNIVERSIDADES	Número de alumnos			Importe en pesetas	
	Var.	Hem.	TOTAL	De las matrículas para esta clase	Del gasto al Profesorado (1)
Valencia.....	44	5	49	1.274	1.200

(1) Indemnizaciones especiales satisfechas al Profesorado por estas clases.

NOTAS.—La Facultad de Ciencias de Valencia ha sido la única que ha facilitado datos de este concepto. La de Valladolid consigna que la enseñanza de Dibujo la cursan los alumnos en la Escuela de Artes y Oficios Artísticos.

C) Facultad de Derecho de Madrid

Cursos libres, sin validez académica

CURSO ACADÉMICO 1932-33

DE ESTUDIOS ECONÓMICOS							DE ESTUDIOS ADMINISTRATIVOS							NÚMERO DE PROFESORES DE AMBOS SEXOS				IMPORTE TOTAL			
NÚMERO DE ASISTENTES							NÚMERO DE ASISTENTES							NÚMERO DE PROFESORES DE AMBOS SEXOS				De las indemnizaciones especiales abonadas por estos cursos al Profesorado	De los derechos de matrículas de ambos sexos		
Inscritos			Que terminaron el curso			Importe de los derechos de matrícula	Inscritos			Que terminaron el curso			Importe de los derechos de matrícula	Españoles		Extranjeros					
V.	H.	TOTAL	V.	H.	TOTAL		PESETAS	V.	H.	TOTAL	V.	H.		TOTAL	PESETAS	V.	H.	TOTAL	V.	H.	TOTAL
417	10	427	N. C.	N. C.	N. C.	4.135	141	6	147	N. C.	N. C.	N. C.	1.185	12		12				N. C.	5.320

D) Facultades de Farmacia

CURSOS ESPECIALES ORGANIZADOS

CURSO ACADÉMICO 1932-33

UNIVERSIDADES	CURSOS ESPECIALES	MATRICULADOS									QUE TERMINARON CURSO									Importe en pesetas		Certificados expedidos de estas enseñanzas		
		Alumnos de la Facultad			Otras personas			TOTALES			Alumnos de la Facultad			Otras personas			TOTALES			De las matrículas para estos cursos	Del gasto al Profesorado (1)	a Var.	a Hem.	en TOTAL
		Var.	Hem.	TOTAL	V.	H.	Total	V.	H.	Total general.	Var.	Hem.	TOTAL	V.	H.	Total	V.	H.	Total general.					
Barcelona ..	Análisis clínicos	1	1	2	7	1	8	8	2	10	1	1	2	7	1	8	8	2	10	1.525	2.000	1	1	2
	Idem bacteriológicos	8	4	12	3	1	4	11	5	16	8	4	12	3	1	4	11	5	16	400	2.000	>	>	>
	Síntesis orgánica	1	>	1	>	2	2	1	2	3	1	>	1	>	2	2	1	2	3	275	2.000	>	>	>
	Bacteriología	1	>	1	6	>	6	7	>	7	1	>	1	6	>	6	7	>	7	600	2.000	>	>	>
	TOTALES	11	5	16	16	4	20	27	9	36	11	5	16	16	4	20	27	9	36	2.800	8.000	1	1	2
Granada ..	Industrias químicas	32	4	36	>	>	>	32	4	36	32	4	36	>	>	>	32	4	36	900	900	32	4	36
	Inspectores farmacéuticos	65	12	77	>	>	>	65	12	77	65	12	77	>	>	>	65	12	77	3.850	2.887,50	65	12	77
	Helmintología	4	1	5	7	>	7	11	1	12	4	1	5	7	>	7	11	1	12	>	>	11	1	12
	TOTALES	101	17	118	7	>	7	108	17	125	101	17	118	7	>	7	108	17	125	4.750	3.787,50	108	17	125
Madrid	Análisis clínicos	11	4	15	>	>	>	11	4	15	11	4	15	>	>	>	11	4	15	1.087,50	1.500	3	>	3
	Idem biológicos	10	2	12	>	>	>	10	2	12	10	2	12	>	>	>	10	2	12	600	1.500	6	1	7
	TOTALES	21	6	27	>	>	>	21	6	27	21	6	27	>	>	>	21	6	27	1.687,50	3.000	9	1	10
R E S U M E N																								
		133	28	161	23	4	27	156	32	188	133	28	161	23	4	27	156	32	188	9.237,50	14.787,50	118	19	137

(1) Indemnizaciones especiales satisfechas al profesorado por estos cursos.

NOTA.—La Facultad de Santiago, única omitida de las de Farmacia, no tiene datos sobre este concepto.

E) Facultades de Filosofía y Letras

Cursos especiales de Estudios Hispánicos organizados para extranjeros

CURSO ACADÉMICO 1932-33

UNIVERSIDADES	CURSOS DE ESTUDIOS	NÚMERO DE ALUMNOS MATRICULADOS													
		Americanos de habla española y filipinos		Europeos		Otros países		TOTALES			Importe en pesetas		Certificados expedidos		
		V.	H.	V.	H.	V.	H.	V.	H.	Total general	De las matrículas para este curso	Del gasto del profesorado	a V.	a H.	en TOTAL
Barcelona...	Unico.....	>	>	4	1	>	1	4	2	6	402,75	N. c.	1	1	2
Granada....	Unico.....	>	1	3	2	>	>	3	3	6	600,00	2.000	>	>	>
Madrid.....	Primer curso (otoño).	>	>	7	6	5	8	12	14	26	5.000,00	4.950	7	11	18
	Segundo id. (invierno)	>	>	4	5	3	4	7	9	16	3.200,00	4.700	6	7	13
	Tercer id. (primavera)	>	>	9	4	3	2	12	6	18	3.600,00	4.550	9	5	14
	Cuarto id. (verano) (1)	>	>	>	>	>	>	>	>	>	>	>	>	>	>
	TOTALES.....	>	>	20	15	11	14	31	29	60	11.800,00	14.200	22	23	45

RESUMEN

Barcelona.....	>	>	4	1	>	1	4	2	6	402,75	>	1	1	2
Granada.....	>	1	3	2	>	>	3	3	6	600,00	2.000	>	>	>
Madrid.....	>	>	20	15	11	14	31	29	60	11.800,00	14.200	22	23	45
TOTALES GENERALES...	>	1	27	18	11	15	38	34	72	12.802,75	16.200	23	24	47

(1) Suspendido (no celebrado).

NOTA.—Únicamente se consignán las Facultades que han suministrado datos sobre este concepto.

F) Facultades de Filosofía y Letras

Curso de Idiomas para estudiantes de la Universidad

CURSO ACADÉMICO 1932-33

UNIVERSIDADES	NÚMERO DE ALUMNOS MATRICULADOS													
	Francés		Inglés		Alemán		TOTALES			Importe en pesetas		Certificados expedidos		
	V.	H.	V.	H.	V.	H.	V.	H.	TOTAL	De las matrículas para este curso	Del gasto del profesorado	a V.	a H.	en TOTAL
Granada.....	19	7	15	6	2	>	36	13	49	1.775	N. c.	>	>	>
La Laguna (1).....	>	>	14	3	4	4	18	7	25	1.075	3.000	>	>	>
Oviedo.....	>	>	10	2	23	3	33	5	38	360	4.500	>	>	>
Salamanca.....	>	>	>	>	39	2	39	2	41	1.025	3.000	3	1	4
Santiago.....	11	6	32	14	16	6	59	26	85	4.250	6.300	>	>	>
Valencia.....	87	68	174	88	57	9	318	165	(2) 483	13.720	15.400	6	1	7
Zaragoza.....	18	1	28	6	21	5	67	12	79	3.950	N. c.	7	4	11
TOTALES.....	135	82	273	119	162	29	570	230	800	26.155	32.200	16	6	22

(1) Estos datos son comunes a las tres Facultades de que consta.

(2) Además figuran: de italiano, 16 (10 v. y 6 h.); de esperanto, 52 (22 v. y 10 h.); griego clásico, 7 (5 v. y 2 h.); árabe clásico, 1 v., y español para extranjeros, 18 (12 v. y 6 h.); en total general, 557 (368 v. y 189 h.)

XXI. — BIBLIOTECAS

A) Bibliotecas generales universitarias

CURSO ACADÉMICO 1932-33

N.º de orden	UNIVERSIDADES	Número de volúmenes	TOTAL DE LECTORES EN EL CURSO			Total de horas que estuvo abierta en el Curso
			Alumnos	Otras personas	TOTAL GENERAL	
1	Barcelona	250.000	11.300	5.960	17.260	1.192
2	Granada	44.877	9.462	3.687	13.149	1.480
3	La Laguna	4.967	507	»	507	390
4	Madrid (1).....	294.848	171.879	1.736	173.615	8.125
5	Murcia (2).....	3.600	7.822	116	7.938	648
6	Oviedo.....	60.000	9.746	1.862	11.608	1.998
7	Salamanca.....	111.594	14.417	1.733	16.150	1.896
8	Santiago.....	51.750	10.615	3.215	13.830	1.818
9	Sevilla	90.273	2.644	2.323	4.967	1.800
10	Valencia.....	99.585	59.682	12.520	72.202	2.200
11	Valladolid.....	30.871	18.756	601	19.357	1.449
12	Zaragoza	62.930	12.810	2.620	15.430	1.450
	TOTALES.....	1.105.295	329.640	36.373	366.013	24.446

(1) Estas cifras comprenden los datos de las cuatro bibliotecas en locales independientes de que dispone la Universidad: 1.ª Ciencias y Derecho (Central); 2.ª Farmacia; 3.ª Filosofía y Letras, y 4.ª Medicina.

(2) Esta Universidad consta de una biblioteca general para todas las Facultades.

NOTA.—No se ha consignado el número de obras por la deficiencia general de loº datos suministrados.

B) Bibliotecas independientes de las Facultades

Número de orden	UNIVERSIDADES	PÚBLICAS					SÓLO PARA PROFESORES Y ALUMNOS				
		NÚMERO DE		TOTAL DE LECTORES EN EL CURSO			Total de horas que estuvo abierta en el Curso	NÚMERO DE		Promedio anual de alumnos lectores	Total de horas que estuvo abierta en el Curso
		Obras de que consta	Volúmenes	Alumnos	Otras personas	TOTAL		Obras de que consta	Volúmenes		
	Facultad de Ciencias										
1	Granada	1.622	2.049	900	200	1.100	1.125	»	»	»	
2	Oviedo	»	»	»	»	»	600	1.110	60	450	
3	Santiago.....	»	»	»	»	»	739	1.815	5.760	1.216	
4	Sevilla	1.780	2.231	12.074	198	12.272	1.600	»	»	»	
5	Valencia.....	»	»	»	»	»	2.000	2.200	N. C.	600	
6	Zaragoza	»	»	»	»	»	6.000	7.150	8.600	1.384	
	TOTALES.....	3.402	4.280	12.974	398	13.372	2.725	9.339	12.275	14.420	3.650
	Facultad de Derecho										
1	Granada	5.238	12.104	3.847	500	4.347	1.290	»	»	»	»
2	La Laguna.....	»	»	»	»	»	3.172	4.967	507	390	
3	Oviedo	»	»	»	»	»	6.752	9.600	4.392	1.098	
4	Salamanca.....	4.500	7.038	4.34	66	4.800	430	»	»	»	»
5	Santiago.....	3.00	5.293	5.742	130	5.872	720	»	»	»	»
6	Sevilla	6.233	11.234	2.358	»	2.358	1.482	»	»	»	»
7	Valencia.....	8.140	12.095	40.000	18.500	58.500	1.456	»	»	»	»
8	Valladolid.....	»	»	»	»	»	2.250	4.310	170	620	
9	Zaragoza	»	»	»	»	»	4.851	5.500	10.325	1.338	
	TOTALES.....	27.111	47.764	56.681	19.196	75.877	5.378	17.025	24.377	15.394	3.446

B) Bibliotecas independientes de las Facultades

CURSO ACADÉMICO 1932-33

Número de orden	UNIVERSIDADES	PÚBLICAS					SÓLO PARA PROFESORES Y ALUMNOS				
		NÚMERO DE		TOTAL DE LECTORES EN EL CURSO			Total de horas que estuvo abierta en el Curso	NÚMERO DE		Promedio anual de alumnos lectores	Total de horas que estuvo abierta en el Curso
		Obras de que consta	Volumenes	Alumnos	Otras personas	TOTAL		Obras de que consta	Volumenes		
Facultad de Farmacia											
1	Granada	>	>	>	>	>	>	2.860	3.100	2.400	1.000
2	Santiago	>	>	>	>	>	>	800	1.000	100	N. c.
	TOTALES	>	>	>	>	>	>	3.660	4.100	2.500	1.000
Facultad de Filosofía y Letras											
1	Barcelona	>	>	>	>	>	>	10.200	12.000	27.200	1.050
2	Granada	10.000	25.000	700	100	800	840	>	>	>	>
3	La Laguna	>	>	>	>	>	>	3.172	4.967	507	390
4	Oviedo	>	>	>	>	>	>	2.000	2.500	98	450
5	Salamanca	>	>	>	>	>	>	3.576	8.258	1.456	1.183
6	Santiago	1.500	3.000	800	20	820	1.500	>	>	>	>
7	Sevilla	>	>	>	>	>	>	25.000	27.500	3.700	1.460
8	Valencia	2.041	6.003	341	77	418	2.160	>	>	>	>
9	Valladolid	>	>	>	>	>	>	3.000	3.690	600	660
10	Zaragoza	>	>	>	>	>	>	3.857	4.500	3.510	995
	TOTALES	13.541	34.003	1.841	197	2.038	4.500	50.805	63.415	37.071	6.188
Facultad de Medicina											
1	Barcelona	9.463	12.435	18.306	2.351	20.657	1.470	>	>	>	>
2	Cádiz	10.843	12.845	2.390	57	2.447	1.011	209	1.080	87	714
3	Salamanca	>	>	>	>	>	>	2.034	2.634	6.243	1.519
4	Santiago	>	>	>	>	>	>	N. c.	N. c.	8.400	1.400
5	Sevilla	1.500	7.000	2.400	>	2.400	1.560	>	>	>	>
6	Valencia	10.500	16.623	23.795	192	23.987	1.300	>	>	>	>
7	Valladolid	>	>	>	>	>	>	287	515	1.964	1.764
	TOTALES	32.306	48.903	46.891	2.600	49.491	5.341	2.530	4.229	16.694	5.397
Resumen por Facultades											
1	Ciencias	3.402	4.280	12.974	398	13.372	2.725	9.339	12.275	14.420	3.650
2	Derecho	27.111	47.764	56.68	19.196	75.877	5.378	17.025	24.377	15.394	3.446
3	Farmacia	>	>	>	>	>	>	3.660	4.10	2.500	1.000
4	Filosofía y Letras	13.541	34.003	1.841	197	2.038	4.500	50.805	63.415	37.071	6.188
5	Medicina	32.306	48.903	46.891	2.600	49.491	5.341	2.530	4.229	16.694	5.397
	TOTALES	76.360	134.950	118.387	22.391	140.778	17.944	83.359	108.396	86.079	19.681
Resumen por Universidades											
1	Barcelona	9.463	12.435	18.306	2.351	20.657	1.470	10.200	12.000	27.200	1.050
2	Granada	10.860	30.153	5.447	800	6.247	3.255	2.860	3.100	2.400	1.000
3	La Laguna	>	>	>	>	>	>	6.344	9.934	1.014	780
4	Madrid	>	>	>	>	>	>	>	>	>	>
5	Murcia	>	>	>	>	>	>	>	>	>	>
6	Oviedo	>	>	>	>	>	>	9.352	13.210	4.550	1.998
7	Salamanca	4.500	7.038	4.734	66	4.800	430	5.610	10.892	7.699	2.702
8	Santiago	4.500	8.293	6.542	150	6.692	2.220	1.539	2.815	14.260	2.616
9	Sevilla	20.356	33.310	19.222	255	19.477	5.653	25.209	28.580	3.787	2.174
10	Valencia	20.681	34.721	64.136	18.769	82.905	4.916	2.000	2.200	N. c.	600
11	Valladolid	>	>	>	>	>	>	5.537	8.515	2.734	3.044
12	Zaragoza	>	>	>	>	>	>	14.708	17.150	22.435	3.717
	TOTALES	76.360	134.950	118.387	22.391	140.778	17.944	83.359	108.396	86.079	19.681

NOTAS.—1.ª Sólo se han consignado las Facultades que han suministrado datos con carácter independiente de la Biblioteca general de la Universidad.
2.ª Madrid y Murcia han facilitado los datos reunidos, que figuran en el estado anterior.

XXII.—Alumnos oyentes inscritos en las distintas clases

CURSO ACADÉMICO 1932-33

FACULTADES	Número de oyentes			FACULTADES	Número de oyentes		
	Var.	Hem.	TOTAL		Var.	Hem.	TOTAL
Facultad de Ciencias				Facultad de Filosofía y Letras (1)			
Barcelona	>	>	>	Salamanca	25	2	27
Granada	23	3	26	Sevilla	36	13	49
La Laguna	>	>	>	Valencia	71	15	86
Madrid	>	>	>	Zaragoza	96	49	145
Murcia	10	1	11	TOTALES	228	79	307
Oviedo	>	>	>	Facultad de Medicina			
Salamanca	29	3	32	Barcelona	>	>	>
Santiago	>	>	>	Cádiz	218	2	220
Sevilla	60	>	60	Granada	20	1	21
Valencia	17	9	26	Madrid	>	>	>
Valladolid	10	2	12	Salamanca	>	>	>
Zaragoza	65	5	70	Santiago	50	3	53
TOTALES	214	23	237	Sevilla	219	>	219
Facultad de Derecho				Valencia	63	5	68
Barcelona	3	>	3	Valladolid	68	2	70
Granada	40	>	40	Zaragoza	>	>	>
La Laguna	>	>	>	TOTALES	638	13	651
Madrid	394	5	399	Resumen por Facultades			
Murcia	12	>	12	Ciencias	214	23	237
Oviedo	>	>	>	Derecho	704	14	718
Salamanca	56	>	56	Farmacia	80	15	95
Santiago	>	>	>	Filosofía y Letras	228	79	307
Sevilla	90	3	93	Medicina	638	13	651
Valencia	62	2	64	TOTALES	1.864	144	2.008
Valladolid	47	4	51	Resumen por Universidades			
Zaragoza	>	>	>	Barcelona	33	7	40
TOTALES	704	14	718	Granada	133	12	145
Facultad de Farmacia				La Laguna	>	>	>
Barcelona	30	7	37	Madrid	394	5	399
Granada	50	8	58	Murcia	22	1	23
Madrid	>	>	>	Oviedo	>	>	>
Santiago	>	>	>	Salamanca	110	5	115
TOTALES	80	15	95	Santiago	50	3	53
				Sevilla	623	18	641
				Valencia	213	31	244
				Valladolid	125	8	133
				Zaragoza	161	54	215
				TOTALES	1.864	144	2.008

(1) Se consignan únicamente las que han facilitado datos sobre este concepto.

XXIII.- A) Becas establecidas

UNIVERSIDADES

CURSO ACADÉMICO 1932-33

Número de orden	FACULTADES	El Estado		Bienes propios de la Universidad		Otros organismos oficiales		Particulares (Donativos, fundaciones, etc.)		TOTAL	
		Número	Cuánta en pesetas	Número	Cuánta en pesetas	Número	Cuánta en pesetas	Número	Cuánta en pesetas	Número	Cuánta en pesetas
Facultad de Ciencias											
1	Barcelona.....	>	>	>	>	>	>	>	>	>	>
2	Granada.....	1	1.800	>	>	6	7.750	>	>	7	9.550
3	La Laguna.....	>	>	>	>	>	>	>	>	>	>
4	Madrid.....	>	>	>	>	>	>	>	>	>	>
5	Murcia.....	>	>	>	>	>	>	>	>	>	>
6	Oviedo.....	>	>	>	>	>	>	>	>	>	>
7	Salamanca.....	>	>	>	>	>	>	>	>	>	>
8	Santiago.....	>	>	>	>	>	>	>	>	>	>
9	Sevilla.....	>	>	>	>	3	2.250	>	>	3	2.250
10	Valencia.....	>	>	>	>	>	>	>	>	>	>
11	Valladolid.....	>	>	>	>	>	>	>	>	>	>
12	Zaragoza.....	>	>	>	>	>	>	>	>	>	>
	TOTALES.....	1	1.800	>	>	9	10.000	>	>	10	11.800
Facultad de Derecho											
1	Barcelona.....	1	1.500	>	>	>	>	>	>	1	1.500
2	Granada.....	>	>	1	3.000	>	>	>	>	1	3.000
3	La Laguna.....	>	>	>	>	>	>	>	>	>	>
4	Madrid.....	>	>	>	>	>	>	>	>	>	>
5	Murcia.....	>	>	>	>	>	>	>	>	>	>
6	Oviedo.....	>	>	>	>	>	>	>	>	>	>
7	Salamanca.....	>	>	>	>	>	>	>	>	>	>
8	Santiago.....	>	>	>	>	>	>	>	>	>	>
9	Sevilla.....	>	>	>	>	4	3.000	>	>	4	3.000
10	Valencia.....	>	>	>	>	>	>	>	>	>	>
11	Valladolid.....	>	>	2	1.500	>	>	>	>	2	1.500
12	Zaragoza.....	>	>	2	1.000	>	>	>	>	2	1.000
	TOTALES.....	1	1.500	5	5.500	4	3.000	>	>	10	10.000
Facultad de Farmacia											
1	Barcelona.....	>	>	>	>	1	1.000	1	1.000	2	2.000
2	Granada.....	>	>	2	1.615	2	1.557	>	>	4	3.172
3	Madrid.....	>	>	>	>	>	>	>	>	>	>
4	Santiago.....	>	>	1	1.500	>	>	>	>	1	1.500
	TOTALES.....	>	>	3	3.115	3	2.557	1	1.000	7	6.672
Facultad de Filosofía y Letras											
1	Barcelona.....	1	1.800	>	>	>	>	>	>	1	1.800
2	Granada.....	1	1.800	>	>	5	7.500	>	>	6	9.300
3	La Laguna.....	>	>	>	>	>	>	>	>	>	>
4	Madrid.....	>	>	>	>	>	>	>	>	>	>
5	Murcia.....	>	>	>	>	>	>	>	>	>	>
6	Oviedo.....	>	>	>	>	>	>	>	>	>	>
7	Salamanca.....	>	>	>	>	>	>	>	>	>	>
8	Santiago.....	>	>	>	>	>	>	>	>	>	>
9	Sevilla.....	>	>	>	>	3	2.250	>	>	3	2.250
10	Valencia.....	>	>	>	>	>	>	>	>	>	>
11	Valladolid.....	>	>	2	3.000	>	>	>	>	2	3.000
12	Zaragoza.....	>	>	2	1.000	>	>	>	>	2	1.000
	TOTALES.....	2	3.600	4	4.000	8	9.750	>	>	14	17.350

XXIII. - A) Becas establecidas (continuación)

UNIVERSIDADES

CURSO ACADÉMICO 1932-33

Número de orden	FACULTADES	El Estado		Bienes propios de la Universidad		Otros organismos oficiales		Particulares (Donativos, fundaciones etc.)		TOTAL	
		Número	Cuantía en pesetas	Número	Cuantía en pesetas	Número	Cuantía en pesetas	Número	Cuantía en pesetas	Número	Cuantía en pesetas
	Facultad de Medicina										
1	Barcelona	>	>	>	>	5	7.000	2	2.000	7	9.000
2	Cádiz	>	>	>	>	>	>	>	>	>	>
3	Granada	7	12.600	>	>	>	>	>	>	7	12.600
4	Madrid	>	>	>	>	>	>	>	>	>	>
5	Salamanca	>	>	>	>	>	>	>	>	>	>
6	Santiago	>	>	>	>	>	>	>	>	>	>
7	Sevilla	>	>	>	>	3	2.221	2	1.000	5	3.221
8	Valencia	>	>	>	>	>	>	>	>	>	>
9	Valladolid	>	>	3	4.500	>	>	>	>	3	4.500
10	Zazagoza	1	1.800	4	4.000	>	>	>	>	5	5.800
	TOTALES	8	14.400	7	8.500	8	9.221	4	3.000	27	35.121

Resumen por Facultades

1	Ciencias	1	1.800	>	>	9	10.000	>	>	10	11.800
2	Derecho	1	1.500	5	5.500	4	3.000	>	>	10	10.000
3	Farmacia	>	>	3	3.115	3	2.557	1	1.000	7	6.672
4	Filosofía y Letras	2	3.600	4	4.000	8	9.750	>	>	14	17.350
5	Medicina	8	14.400	7	8.500	8	9.221	4	3.000	27	35.121
	TOTALES	12	21.300	19	21.115	32	34.528	5	4.000	68	80.943

Resumen por Universidades

1	Barcelona	2	3.300	>	>	6	8.000	3	3.000	11	14.300
2	Granada	9	16.200	3	4.615	13	16.807	>	>	25	37.622
3	La Laguna	>	>	>	>	>	>	>	>	>	>
4	Madrid	>	>	>	>	>	>	>	>	>	>
5	Murcia	>	>	>	>	>	>	>	>	>	>
6	Oviedo	>	>	>	>	>	>	>	>	>	>
7	Salamanca	>	>	>	>	>	>	>	>	>	>
8	Santiago	>	>	1	1.500	>	>	>	>	1	1.500
9	Sevilla	>	>	>	>	13	9.721	2	1.000	15	10.721
10	Valencia	>	>	>	>	>	>	>	>	>	>
11	Valladolid	>	>	7	9.000	>	>	>	>	7	9.000
12	Zaragoza	1	1.800	8	6.000	>	>	>	>	9	7.800
	TOTALES	12	21.300	19	21.115	32	34.528	5	4.000	68	80.943

XXIV.—PENSIONES Y PREMIOS EN METÁLICO

A).—Clasificación por los Organismos que las concedieron

CURSO ACADÉMICO 1932-33

Número de orden	UNIVERSIDADES		PENSIONES														Premios a alumnos en metálico									
			A PROFESORES						A ALUMNOS												TOTAL					
			Para España			Para el Extranjero			Para España				Para el Extranjero				Número		Cuantía		Número de beneficiados		Cuantía			
	Número		Cuantía	Número		Cuantía	Número		Cuantía	Número		Cuantía	Número		Cuantía	Número		Cuantía	Número		Cuantía					
	V.	H.	Pesetas	Cts.	V.	H.	Pesetas	Cts.	V.	H.	Pesetas	Cts.	V.	H.	Pesetas	Cts.	V.	H.	Pesetas	Cts.	V.	H.	Pesetas	Cts.		
1	Barcelona...	El Estado.....	>	>	>	>	>	>	>	>	>	>	>	>	>	>	>	>	6	6	18.000	>				
		Patronato universitario.	1	>	500	>	>	>	>	5	1	9.000	75	2	>	6.000	>	8	1	15.500	75	>	>	>	>	
		Fundaciones.....	>	>	>	>	>	>	>	>	>	>	>	>	>	>	>	>	>	N. C.	N. C.	(1) 26.500	>	>	>	
2	Granada...	Patronato universitario.	>	>	>	>	2	>	12.000	>	>	>	>	>	>	>	2	>	12.000	>	>	>	>	>		
3	La Laguna.	Información negativa...	>	>	>	>	>	>	>	>	>	>	>	>	>	>	>	>	>	>	>	>	>	>		
4	Madrid...	Patronato universitario.	10	>	13.368	05	18	>	30.640	45	54	13	67.627	80	2	>	9.000	>	84	13	120.636	30	1	>	500	
5	Murcia....	Patronato universitario.	3	>	2.670	>	>	>	>	>	>	>	>	20	>	12.604	>	23	>	15.274	>	>	>	>	>	
6	Oviedo ...	Patronato universitario.	>	>	>	>	2	>	7.250	>	>	>	>	1	>	750	>	3	>	8.000	>	>	>	>	>	
7	Salamanca.	Patronato universitario.	>	>	>	>	7	>	10.750	>	11	2	14.610	>	>	1	2.000	>	18	3	27.360	>	>	>	>	
		Fundaciones.....	>	>	>	>	>	>	>	>	>	>	>	>	>	>	>	>	>	>	1	>	928	>	>	
8	Santiago ...	Patronato universitario.	>	>	>	>	5	>	10.000	>	10	2	18.000	>	5	>	15.000	>	20	2	43.000	>	>	>	>	
		Fundaciones.....	>	>	>	>	>	>	>	>	>	>	>	>	>	>	>	>	>	5	>	2.046	50	>	>	
9	Sevilla ...	Patronato universitario.	>	>	>	>	4	>	8.500	>	47	>	5.500	>	79	>	10.000	>	130	>	24.000	>	>	>	>	
		Particulares.....	>	>	>	>	>	>	>	>	>	>	>	>	>	>	>	>	>	2	>	1.000	>	>	>	
10	Valencia...	Patronato universitario.	>	>	>	>	4	>	8.000	>	4	>	4.000	>	>	>	>	8	>	12.000	>	>	>	>		
11	Valladolid	El Estado.....	>	>	>	>	>	>	>	>	>	>	>	>	>	>	>	>	1	>	750	>	>	>	>	
		Patronato universitario.	>	>	>	>	8	>	12.700	>	13	5	23.750	>	2	>	5.000	>	23	5	41.450	>	>	>	>	
12	Zaragoza..	Patronato universitario.	>	>	>	>	11	>	18.000	>	N. C.	N. C.	(2) 8.000	>	1	>	4.000	>	12	>	30.000	>	6	2	8.000	
	TOTALES.....		14	>	16.538	05	61	>	117.840	45	144	23	150.488	55	112	1	64.354	>	331	24	349.221	05	22	8	57.724	50

(1) Becas. (2) Excursión colectiva.

Número de orden	UNIVERSIDADES		PENSIONES																Premios a alumnos en metálico				
			A PROFESORES								A ALUMNOS												TOTAL
			Para España				Para el Extranjero				Para España				Para el Extranjero				Número de beneficiados		Cuantía		
			Número	Cuantía	Número	Cuantía	Número	Cuantía	Número	Cuantía	Número	Cuantía	Número	Cuantía	Número	Cuantía	V.	H.	Pesetas	Cts.	V.	H.	Pesetas
1	Barcelona	Ciencias	1	500			2	3.000	25	1	3.000	4	6.500	25					6	0	6	(1) 44.500	
		Derecho								1	3.000	1	3.000										
		Farmacia								1	3.000	1	3.000										
		Filosofía y Letras																					
		Medicina					2	3.000	25			2	3.000	25									
		TOTAL	1	500			5	9.000	75	2	6.000	8	15.000	75	6	6							
2	Granada	Ciencias			1	6.000						1	6.000										
		Derecho (3)			1	6.000						1	6.000										
		TOTAL			2	12.000						2	12.000										
3	La Laguna	Información negativa																					
		TOTAL																					
4	Madrid	Ciencias	6	10.742	05	1	2.500	24	7	30.250			31	7	43.492	05							
		Derecho	1	500		10	11.750	20		12.885		2	9.000	33		34.135							
		Farmacia	1	726		1	2.000	2	1	9.342	80			4	1	12.068	80						
		Filosofía y Letras	2	1.400		6	14.390	45	5	11.850			13	5	27.640	45							
		Medicina						3	3.300			3	3.300		1	500							
		TOTAL	10	13.368	05	18	30.640	45	54	67.627	80	2	9.000	84	13	120.636	30	1			500		
5	Murcia	Derecho (3)	3	2.670							20	12.604	23		15.274								
		TOTAL	3	2.670								20	12.604	23		15.274							
6	Oviedo	Ciencias			1	2.500						1	2.500										
		Derecho (3)			1	4.750					1	750	2	5.500									
		TOTAL			2	7.250					1	750	3	8.000									
7	Salamanca	Ciencias					3	1	4.495				3	1	4.495								
		Derecho			2	3.500	4		4.495				6		7.995								
		Filosofía y Letras			3	3.250	1		1.125		1	2.000	3	2	6.375								
		Medicina			2	4.000	4		4.495				6		8.495		1					928	
		TOTAL			7	10.750	11	2	14.610		1	2.000	18	3	27.360		1					928	
8	Santiago	Ciencias			1	2.000	2	2	6.000	1	3.000	4	2	11.000									
		Derecho			1	2.000	2	2	3.000	1	3.000	4	2	8.000		2							
		Farmacia			1	2.000	2	2	3.000	1	3.000	4	2	8.000		1					2.046	50	
		Filosofía y Letras			1	2.000	2	2	3.000	1	3.000	4	2	8.000									
		Medicina			1	2.000	2	2	3.000	1	3.000	4	2	8.000		2							
		TOTAL			5	10.000	10	2	18.000	5	15.000	20	2	43.000		5				2.046	50		
9	Sevilla	Ciencias					20	3.000				20	3.000										
		Derecho			1	3.000				1	2.000	2	5.000										
		Filosofía y Letras			1	2.000	27	2.500				28	4.500										
		Medicina			2	3.500				78	8.000	80	11.500		2	1.000							
		TOTAL			4	8.500	47	5.500	79	10.000	130	24.000		2	1.000								
10	Valencia	Ciencias			1	2.000	1	1.000				2	3.000										
		Derecho			1	2.000	1	1.000				2	3.000										
		Filosofía y Letras			1	2.000	1	1.000				2	3.000										
		Medicina			1	2.000	1	1.000				2	3.000										
		TOTAL			4	8.000	4	4.000			8	12.000											
11	Valladolid	Ciencias			1	1.500	2	2.500				3	4.000										
		Derecho			2	6.500	5	6.500				7	13.000										
		Filosofía y Letras			1	1.500	5	6.750	2	5.000	3	5	13.250										
		Medicina			4	3.200	6	8.000			10	11.200		1	750								
		TOTAL			8	12.700	13	5	23.750	2	5.000	23	5	41.450		1				750			
12	Zaragoza	Ciencias			1	1.000	(4) M. C.	2.000	1	4.000	2	7.000	2	2.000									
		Derecho			2	3.250		6.000			2	9.250	2	2.000									
		Filosofía y Letras			3	4.750					3	4.750	2	2.000									
		Medicina			5	9.000					5	9.000	2	2.000									
		TOTAL			11	18.000		8.000	1	4.000	12	30.000	6	2	8.000								

Resumen por Facultades

Ciencias	7	11.242	05	7	17.500	54	10	52.245	25	3	10.000	71	10	90.987	30						
Derecho	4	3.170		21	42.750	32		33.880		20	30.354	83		110.154							
Farmacia	1	726		2	4.000	5	2	15.343	5	1	3.000	9	2	23.069	05	22(5) 8			57.724	50	
Filosofía y Letras	2	1.400		16	20.890	45	35	26.225	3	1	10.000	56	12	67.515	45						
Medicina				15	23.700	18		22.795	25	79	11.000	112		57.495	25						
TOTALES	14	16.538	05	61	117.840	45	144	23	150.488	55	112	1	64.354	331	24	349.221	05	22	8	57.724	50

- (1) Este número de beneficiados son alumnos «seleccionados» a los que se concedió en total 18.000 pesetas.
- (2) De esta cantidad, 26.500 pesetas se destinaron a «becas», sin que conste el número de beneficiados.
- (3) Las restantes Facultades figuran sin datos de esta clase, y por ello se omiten sus nombres.
- (4) Excursión colectiva.
- (5) De estos 30, corresponden 2 varones a Ciencias, 4 varones a Derecho, 1 varón a Farmacia, 2 hembras a Filosofía y Letras, 9 varones a Medicina, y los 6 de cada clase seleccionados de Barcelona que no consta la Facultad a que pertenecen.

XXV.—Fundaciones y subvenciones, ajenas al Estado, a favor de las Universidades

CURSO ACADÉMICO 1932-33

Número de orden	UNIVERSIDADES	FUNDACIONES Y LEGADOS			SUBVENCIONES FIJAS Y EVENTUALES				Total general (2)	
		Número	Importe total en pesetas	Renta anual	De Corporaciones oficiales (1)		De particulares			En total
					Número	Importe anual en pesetas	Número	Importe anual en pesetas		
1	Granada	4	139.400,00	4.454,00	>	>	>	>	(3) 19.269,36	23.723,36
2	Madrid	7	246.056,25	7.873,00	>	>	>	>	>	7.873,00
3	Oviedo	>	>	>	2	7.000,00	1	600,00	7.600,00	7.600,00
4	Salamanca	3	44.900,00	1.428,00	>	>	>	>	(3) 2.570,75	3.998,75
5	Santiago	4	53.970,50	2.158,82	38	24.659,55	1	1.937,15	26.596,70	28.755,52
6	Sevilla	>	>	>	3	127.010,51	>	>	127.010,51	127.010,51
7	Valencia	>	>	>	>	>	>	>	(3) 2.000,00	2.000,00
8	Zaragoza	>	>	>	2	35.075,00	>	>	35.075,00	35.075,00
	TOTALES	18	484.326,75	15.913,82	45	193.745,06	2	2.537,15	220.122,32	236.036,14

- (1) No incluida la propia Universidad.
 (2) Suma de la renta anual y subvenciones.
 (3) No consta la procedencia de la subvención.

NOTA.—Las Universidades de Barcelona, La Laguna, Murcia y Valladolid no contienen datos de esta clase, y por ello han sido omitidas.

XXVI.—Distritos universitarios y centros oficiales de enseñanza existentes en sus respectivas jurisdicciones territoriales

CURSO ACADÉMICO 1932-33

Número de orden	DISTRITOS		Población total de HECHO, según el censo general de 1930	INSTITUTOS DE SEGUNDA ENSEÑANZA						ESCUELAS							Total general			
	UNIVERSIDADES	Provincias que comprenden		Nacionales	Locales	Institutos-Escuelas	Colegios subvencionados	Internados	Escuelas preparatorias	TOTAL	De Primera enseñanza	Normales	De Comercio		De Trabajo			De Artes y Oficios	Conservatorios de Música y Declamación	Otros
													Altos estudios	Profesionales	Superiores	Elementales				
1	Barcelona..	Baleares	365.512	2	1	>	2	>	>	5	369	1	>	1	>	2	2	>	3	383
		Barcelona	1.800.638	3	>	1	6	>	2	12	1.106	2	1	>	3	1	10	>	21	1.156
		Gerona	325.551	2	>	>	2	>	>	4	576	1	>	>	>	>	4	>	>	585
		Lérida	314.435	1	>	>	1	>	>	2	819	1	>	>	>	1	>	1	>	824
		Tarragona	350.668	3	>	>	1	>	>	4	645	1	>	>	>	4	>	>	1	655
		TOTAL	3.156.804	11	1	1	12	>	2	27	3.515	6	1	1	3	8	16	1	25	3.603
2	Granada..	Almería	341.550	2	>	>	>	>	2	678	1	>	>	>	>	1	>	>	682	
		Jaén	674.415	3	1	>	1	>	2	7	755	1	>	>	2	>	3	>	4	772
		Granada	643.705	1	1	>	1	1	>	4	1.002	1	>	>	>	>	2	1	2	1.012
		Málaga	613.160	2	1	>	1	1	>	5	718	1	1	>	1	>	1	1	1	729
		TOTAL	2.272.830	8	3	>	3	2	2	18	3.153	4	1	>	3	>	7	2	7	3.195
3	La Laguna.	Las Palmas	250.991	1	1	>	>	1	>	3	461	1	>	1	>	>	>	>	467	
		S. ^a Cruz de Tenerife	304.137	2	>	>	>	>	2	607	1	>	1	>	>	2	1	3	617	
		TOTAL	555.128	3	1	>	>	1	>	5	1.068	2	>	2	1	>	2	1	3	1.084

XXVI.—Distritos universitarios y centros oficiales de enseñanza existentes en sus respectivas jurisdicciones territoriales (continuación)

CURSO ACADÉMICO 1932-33

Número de orden	DISTRITOS		Población total de HECHO, según el censo general de 1930	INSTITUTOS DE SEGUNDA ENSEÑANZA						ESCUELAS								Total general		
	UNIVERSIDADES	Provincias que comprenden		Nacionales	Locales	Institutos-Escuelas	Colegios subvencionados	Internados	Escuelas preparatorias	TOTAL	De primera enseñanza	De Comercio		De Trabajo		De Artes y Oficios	Conservatorios de Música y Declamación		Otros	
												Normales	Altos estudios	Profesionales	Superiores					Elementales
4	Madrid ...	Ciudad Real.....	491.657	1	>	>	5	>	1	7	443	1	>	>	1	1	>	1	454	
		Cuenca.....	309.526	1	>	>	1	>	>	2	659	1	>	>	>	1	>	>	663	
		Guadalajara.....	203.998	1	>	>	1	>	1	3	755	1	>	>	>	>	>	>	760	
		Madrid.....	1.383.951	6	>	1	>	1	>	8	922	2	1	>	1	2	1	38	975	
		Segovia.....	174.158	1	>	>	>	>	>	1	534	1	>	>	1	1	1	1	1	539
		Toledo.....	489.396	1	2	>	2	1	1	7	697	1	>	>	>	1	1	1	1	707
		TOTAL.....	3.052.686	11	2	1	9	2	3	28	4.010	7	1	>	1	2	6	1	42	4.098
5	Murcia....	Albacete.....	332.619	1	>	>	2	>	4	481	1	>	>	>	1	>	>	487		
		Murcia.....	645.449	4	>	>	1	1	2	8	967	1	>	(1) 2	1	>	1	3	983	
		TOTAL.....	978.068	5	>	>	3	1	3	12	1.448	2	>	2	1	1	1	3	1.470	
6	Oviedo ...	León.....	441.908	1	1	>	1	>	3	1.831	1	1	1	>	>	>	1	1.838		
		Oviedo.....	791.855	2	2	>	4	>	10	1.962	1	1	2	1	3	3	1	1	1.985	
		TOTAL.....	1.233.763	3	3	>	5	>	13	3.793	2	2	3	1	3	3	1	2	3.823	
7	Salamanca	Avila.....	221.386	1	>	>	1	>	2	555	1	>	>	>	>	>	>	558		
		Cáceres.....	449.756	1	>	>	2	>	3	646	1	>	>	>	>	>	>	650		
		Salamanca.....	339.101	2	1	>	1	>	4	885	1	>	>	1	1	2	>	1	895	
		Zamora.....	280.148	1	>	>	1	>	3	762	1	>	>	1	>	>	>	767		
		TOTAL.....	1.290.391	5	1	>	5	>	12	2.848	4	>	>	1	2	2	>	1	2.870	
8	Santiago...	Coruña.....	767.608	3	1	>	1	>	5	1.542	2	1	>	>	3	2	>	1.555		
		Lugo.....	468.619	1	1	>	2	1	2	7	1.272	1	>	>	1	1	>	1.282		
		Orense.....	426.043	1	>	>	>	>	1	1.463	1	>	>	>	1	1	>	1.466		
		Pontevedra.....	568.011	2	>	>	2	>	2	6	1.375	1	>	1	1	1	>	1.386		
		TOTAL.....	2.230.281	7	2	>	5	1	4	19	5.652	5	1	1	1	5	5	>	5.689	
9	Sevilla ...	Badajoz.....	702.418	3	1	>	3	>	10	840	1	>	>	1	1	1	1	853		
		Cádiz.....	507.972	3	1	>	1	>	8	475	1	>	2	1	2	3	1	3	496	
		Córdoba.....	668.862	2	1	>	3	>	7	724	1	>	>	1	1	2	1	3	740	
		Huelva.....	354.963	1	>	>	2	>	3	407	1	>	>	1	1	1	1	1	414	
		Sevilla.....	805.252	2	>	1	5	>	9	758	1	>	1	1	1	1	1	5	777	
		TOTAL.....	3.039.467	11	3	1	14	>	8	37	3.204	5	>	3	3	5	6	5	12	3.280
10	Valencia...	Alicante.....	545.838	4	>	>	>	1	5	770	1	>	1	1	1	>	>	1	780	
		Castellón.....	308.746	1	>	>	1	>	2	583	1	>	>	>	1	1	>	1	589	
		Valencia.....	1.042.154	1	1	1	3	>	7	1.323	1	1	>	1	>	2	1	4	1.340	
		TOTAL.....	1.896.738	6	1	1	4	>	2	14	2.676	3	1	1	2	2	3	1	6	2.709

(1) Una en Cartagena y otra en Murcia. Esta última es la única de grado pericial de España.

XXVI.—Distritos universitarios y centros oficiales de enseñanza existentes en sus respectivas jurisdicciones territoriales (continuación)

CURSO ACADÉMICO 1932-33

Número de orden	DISTRITOS		Población total de HECHO, según el censo general de 1930	INSTITUTOS DE SEGUNDA ENSEÑANZA						ESCUELAS								Total general	
	UNIVERSIDADES	Provincias que comprenden		Nacionales	Locales	Institutos-Escuelas	Colegios subvencionados	Internados	Escuelas preparatorias	TOTAL	De primera enseñanza	De Comercio		De Trabajo		De Artes y Oficios	Conservatorios de Música y Declamación		Otros
												Normales	Altos estudios	Profesionales	Superiores				
11	Valladolid	Alava	104.176	1	>	>	>	>	1	368	1	>	>	>	1	1	>	372	
		Burgos	355.299	1	1	>	1	>	3	1.277	1	>	>	>	1	>	2	1.284	
		Guipúzcoa	302.329	1	1	>	2	>	4	288	1	>	1	>	3	10	1	6	314
		Palencia	207.546	1	>	>	>	>	1	2	613	1	>	>	1	1	>	>	618
		Santander	364.147	2	>	>	2	>	1	5	945	1	>	1	>	3	>	3	959
		Valladolid	301.571	2	>	>	2	>	>	4	580	1	>	1	>	1	1	2	591
		Vizcaya	485.205	1	>	>	3	>	>	4	937	1	1	>	1	5	1	6	956
	TOTAL	2.120.273	9	2	>	10	>	2	23	5.008	7	1	3	2	6	21	4	19	5.094
12	Zaragoza	Huesca	242.958	2	>	>	1	>	1	4	907	1	>	>	>	>	>	>	912
		Logroño	203.789	1	1	>	2	>	1	5	460	1	>	>	1	1	1	>	469
		Navarra	345.883	2	>	>	1	>	1	4	896	1	>	>	>	1	>	1	903
		Soria	156.207	1	>	>	1	>	>	2	675	1	>	>	>	1	>	>	679
		Teruel	252.785	1	>	>	>	>	>	1	626	1	>	>	1	>	>	>	629
		Zaragoza	535.816	3	>	>	1	>	1	5	891	1	>	1	1	1	>	4	904
			TOTAL	1.737.438	10	1	>	6	>	4	21	4.455	6	>	1	2	2	4	>

R E S U M E N

Barcelona	3.156.804	11	1	1	12	>	2	27	3.515	6	1	1	3	8	16	1	25	3.603
Granada	2.272.830	8	3	>	3	2	2	18	3.153	4	1	>	3	>	7	2	7	3.195
La Laguna	555.128	3	1	>	>	1	>	5	1.068	2	>	2	1	>	2	1	3	1.084
Madrid	3.052.686	11	2	1	9	2	3	28	4.010	7	1	>	1	2	6	1	42	4.098
Murcia	978.068	5	>	>	3	1	3	12	1.448	2	>	2	1	>	1	1	3	1.470
Oviedo	1.233.763	3	3	>	5	>	2	13	3.793	2	2	3	1	3	3	1	2	3.823
Salamanca	1.290.391	5	1	>	5	>	1	12	2.848	4	>	>	1	2	2	>	1	2.870
Santiago	2.230.281	7	2	>	5	1	4	19	5.652	5	1	1	1	5	5	>	>	5.689
Sevilla	3.039.467	11	3	1	14	>	8	37	3.204	5	>	3	3	5	6	5	12	3.280
Valencia	1.896.738	6	1	1	4	>	2	14	2.676	3	1	1	2	2	3	1	6	2.709
Valladolid	2.120.273	9	2	>	10	>	2	23	5.008	7	1	3	2	6	21	4	19	5.094
Zaragoza	1.737.438	10	1	>	6	>	4	21	4.455	6	>	1	2	2	4	>	5	4.496
TOTAL GENERAL	23.563.867	89	20	4	76	7	33	229	40.830	53	8	17	21	35	(2)76	17	125	41.411

(1) De este total, 877 son graduadas que comprenden 3.842 secciones.
 (2) Únicamente 29 son del Estado.

XXVII. - Personal no docente.

CURSO ACADÉMICO 1932-33

Número de orden	FACULTADES	ADMINISTRATIVO						Auxiliar especial (1)			Sub-alterno	
		Fijo o de plantilla		Eventual o temporero		TOTALES			Var.	Hem.		Total
		Var.	Hem.	Var.	Hem.	Var.	Hem.	Total general				
De Ciencias												
1	Barcelona.....	2	>	>	>	2	>	2	>	>	>	6
2	Granada.....	1	>	>	>	1	>	1	>	>	>	3
3	La Laguna (2).....	>	>	>	>	>	>	>	>	>	>	>
4	Madrid.....	2	>	2	I	4	I	5	2	>	2	9
5	Murcia.....	1	>	>	>	1	>	1	>	>	>	1
6	Oviedo.....	1	>	>	>	1	>	1	>	>	>	4
7	Salamanca.....	1	>	>	>	1	>	1	>	>	>	3
8	Santiago.....	1	>	>	>	1	>	1	>	>	>	3
9	Sevilla.....	1	>	>	>	1	>	1	I	>	I	1
10	Valencia.....	1	>	>	>	1	>	1	>	>	>	3
11	Valladolid.....	>	>	>	>	I	>	I	>	>	>	>
12	Zaragoza.....	1	I	>	>	1	I	2	>	>	>	7
	TOTALES.....	12	I	2	I	14	2	16	3	>	3	40
De Derecho												
1	Barcelona.....	2	>	>	>	2	>	2	>	>	>	3
2	Granada.....	2	>	>	>	2	>	2	>	>	>	2
3	La Laguna (2).....	>	>	>	>	>	>	>	>	>	>	>
4	Madrid.....	4	>	3	I	7	I	8	>	>	>	6
5	Murcia.....	3	>	>	>	3	>	3	>	>	>	3
6	Oviedo.....	1	I	>	>	1	I	2	>	>	>	3
7	Salamanca.....	2	>	>	>	2	>	2	>	>	>	3
8	Santiago.....	1	>	>	>	1	>	1	>	>	>	>
9	Sevilla.....	1	I	>	>	1	I	2	>	>	>	1
10	Valencia.....	1	>	>	>	1	>	1	>	>	>	3
11	Valladolid.....	1	I	>	>	1	I	2	>	>	>	>
12	Zaragoza.....	>	>	>	I	>	I	1	I	>	I	2
	TOTALES.....	18	3	3	2	21	5	26	1	>	1	26
De Farmacia												
1	Barcelona.....	2	>	>	>	2	>	2	>	>	>	7
2	Granada.....	1	>	>	>	1	>	1	>	>	>	4
3	Madrid.....	3	I	3	>	6	I	7	3	>	3	9
4	Santiago.....	1	>	>	>	1	>	1	>	>	>	4
	TOTALES.....	7	I	3	>	10	I	11	3	>	3	24
De Filosofía y Letras												
1	Barcelona.....	1	>	>	2	1	2	3	>	>	>	3
2	Granada.....	1	>	>	>	1	>	1	>	>	>	2
3	La Laguna (2).....	>	>	>	>	>	>	>	>	>	>	>
4	Madrid.....	3	>	I	>	4	>	4	2	>	2	6
5	Murcia.....	1	>	>	>	1	>	1	>	>	>	2
6	Oviedo.....	>	I	>	>	>	I	1	>	>	>	2
7	Salamanca.....	1	>	>	>	1	>	1	>	>	>	1
8	Santiago.....	1	>	>	>	1	>	1	>	>	>	2
9	Sevilla.....	1	>	>	>	1	>	1	>	>	>	>
10	Valencia.....	1	>	>	>	1	>	1	>	>	>	2
11	Valladolid.....	1	>	>	>	1	>	1	>	>	>	1
12	Zaragoza.....	>	I	>	>	>	I	1	>	>	>	1
	TOTALES.....	11	2	1	2	12	4	16	2	>	2	22

(1) Preparadores, Inspectores de Sala, Auxiliares de bibliotecas y seminarios, Ayudantes de excursiones, etc.
 (2) El personal de esta Universidad figura en el grupo de «Secretaría general» por ser común a ésta y las tres Facultades.

XXVII.—Personal no docente (continuación)

CURSO ACADÉMICO 1932-33.

Número de orden	FACULTADES	ADMINISTRATIVO						Auxiliar especial (1)			Sub-alterno	
		Fijo o de plantilla		Eventual o temporero		TOTALES			Var.	Hem.		Total
		Var.	Hem.	Var.	Hem.	Var.	Hem.	Total general				
	De Medicina											
1	Barcelona	2	>	1	>	3	>	3	>	>	>	
2	Cádiz	2	>	>	>	2	>	2	>	>	>	
3	Granada	2	>	>	>	2	>	2	2	>	2	
4	Madrid	6	>	4	1	10	1	11	>	>	>	
5	Salamanca	1	1	>	>	1	1	2	1	>	1	
6	Santiago	1	>	1	>	2	>	2	>	>	>	
7	Sevilla	2	>	>	>	2	>	2	>	>	6	
8	Valencia	2	>	>	>	2	>	2	32	1	33	
9	Valladolid	>	>	>	>	>	>	>	>	>	>	
10	Zazagoza	>	2	1	>	1	2	3	>	1	1	
	TOTALES (2)	18	3	7	1	25	4	29	35	2	37	
	Secretaría general											
1	Barcelona	14	1	1	3	15	4	19	>	>	>	
2	Granada	4	1	3	>	7	1	8	>	>	>	
3	La Laguna	3	>	>	>	3	>	3	>	>	>	
4	Madrid	9	5	8	2	17	7	24	>	>	>	
5	Murcia	6	1	>	>	6	1	7	>	>	>	
6	Oviedo	2	>	>	>	2	>	2	>	>	>	
7	Salamanca	10	1	>	>	10	1	11	>	>	>	
8	Santiago	10	1	>	>	10	1	11	>	>	>	
9	Sevilla	12	>	>	1	12	1	13	>	>	>	
10	Valencia	11	>	>	>	11	>	11	>	>	>	
11	Valladolid	10	2	>	2	10	4	14	>	>	>	
12	Zaragoza	4	>	>	1	4	1	5	>	>	>	
	TOTALES	95	12	12	9	107	21	128	>	>	>	

Resumen por Universidades

1	Barcelona	23	1	2	5	25	6	31	>	>	>	79
2	Granada	11	1	3	>	14	1	15	2	>	2	21
3	La Laguna	3	>	>	>	3	>	3	>	>	>	3
4	Madrid	27	6	21	5	48	11	59	7	>	7	62
5	Murcia	11	1	>	>	11	1	12	>	>	>	6
6	Oviedo	4	2	>	>	4	2	6	>	>	>	11
7	Salamanca	15	2	>	>	15	2	17	1	>	1	26
8	Santiago	15	1	1	>	16	1	17	>	>	>	35
9	Sevilla	19	1	>	1	19	2	21	1	>	1	31
10	Valencia	16	>	>	>	16	>	16	32	1	33	30
11	Valladolid	12	3	>	2	12	5	17	>	>	>	16
12	Zaragoza	5	4	1	2	6	6	12	1	1	2	16
	TOTALES	161	22	28	15	189	37	226	44	2	46	336

(1) Preparadores, Inspectores de Sala, Auxiliares de bibliotecas y seminarios, Ayudantes de excursiones etc.

(2) Consta además, la existencia del personal «técnico especial» siguiente: 3 varones en la Facultad de Medicina de Cádiz, 1 en la de Granada, 3 en la de Sevilla y 4 en la de Valencia; total 11 varones. Entiéndese por «técnico especial» el adscrito al servicio de Departamentos, laboratorios, museos, etc.

PRESUPUESTOS

XXVIII. - PRE SUPUESTOS

A) - Ingresos

UNIVERSIDADES

CURSO ACADÉMICO 1932-33

Table with columns: Número de orden, UNIVERSIDADES, Saldo del presupuesto anterior, INGRESOS EN METÁLICO (PESETAS), RECAUDADO POR (subdivided into Matrícula, Derechos de examen, etc.), Fundaciones, Rentas propias, and TOTAL GENERAL. Rows include Barcelona, Granada, La Laguna, Madrid, Murcia, Oviedo, Salamanca, Santiago, Sevilla, Valencia, Valladolid, Zaragoza, and TOTALES.

(1) Esta cifra comprende el importe de los derechos por matrícula y examen de los alumnos no oficiales, facilitado conjuntamente.
(2) Esta cantidad comprende los dos conceptos de expedición de certificados, que no ha sido posible separar.

B) - Gastos

Table with columns: Número de orden, UNIVERSIDADES, IMPORTE DE LAS CANTIDADES INVERTIDAS (PESETAS), subdivided into Entretenimiento, MATERIAL, EDUCACIÓN Y CULTURA, and PERSONAL, leading to a TOTAL GENERAL. Rows include Barcelona, Granada, La Laguna, Madrid, Murcia, Oviedo, Salamanca, Santiago, Sevilla, Valencia, Valladolid, Zaragoza, and TOTALES.

(1) Esta cantidad comprende lo invertido en «construcciones, etc.», y en «gastos generales no clasificados» por no haberse facilitado separadamente.
(2) De esta cantidad, 800.000 pesetas son en concepto de «subvención a la Ciudad Universitaria».
(3) De esta cantidad, 198.040,34 pesetas corresponden a la «Residencia de Estudiantes», en construcción.
(4) De esta cantidad, 96.284,34 pesetas corresponden al «Instituto Anatómico», en construcción.
(5) De esta cantidad, 254.696,65 pesetas han sido empleadas en la adquisición de terrenos.
(6) De esta cantidad, 19.977,61 pesetas corresponden a la adquisición de un inmueble.

PRESU PUESTOS

C).—Ingresos y Gastos directos del Estado

UNIVERSIDADES

CURSO ACADÉMICO 1932-33

Número de orden	UNIVERSIDADES	COBRADO EN PAPEL DE PAGOS AL ESTADO (PESETAS)					CONSIGNACIÓN		PRESUPUESTARIA DEL ESTADO SATISFECHA (PESETAS)								Número de orden			
		Por derechos de matrícula			Por derechos de expedición de títulos	Por timbres y pólizas	TOTAL GENERAL	Para		personal			Para material, servicios y otros					TOTAL GENERAL		
		Oficial	No oficial	TOTAL				Docente	Administrativo	Técnico y auxiliar especial	Subalterno	TOTAL	Material y servicios del edificio	Laboratorios y clínicas	Educación y cultura	Becas, premios y pensiones a alumnos			TOTAL	
1	Barcelona.....	152.611,25	72.367,50	224.978,75	84.045,50	24.585,10	333.609,35	1.263.000,23	112.720,86	50.930,09	134.612,93	1.561.264,11	85.000,00	360.000,00	140.000,00	18.000,00	603.000,00	2.164.264,11	1	
2	Granada.....	(1)	(1)	109.555,45	83.195,00	29.431,25	222.181,70	771.183,91	61.430,39	6.500,00	70.249,90	909.364,20	119.824,25	141.250,00	30.149,95	18.204,40	309.428,60	1.218.792,80	2	
3	La Laguna.....	3.915,00	5.557,50	9.472,50	9.862,25	4.966,50	24.301,25	190.536,18	23.150,00	>	10.225,00	223.911,18	21.500,00	2.366,85	7.633,85	6.000,00	37.500,70	261.411,88	3	
4	Madrid.....	240.468,75	167.987,00	408.455,75	225.730,38	18.111,50	652.357,63	2.178.058,32	164.500,00	295.619,52	144.000,00	2.782.177,84	474.358,19	1.493.000,00	274.932,31	131.127,80	2.373.418,30	5.155.596,14	4	
5	Murcia.....	4.848,75	49.448,75	54.297,50	2.300,00	3.348,50	59.946,00	166.942,88	48.297,16	1.500,00	22.083,33	238.823,37	22.200,00	10.000,00	13.750,00	>	45.950,00	284.733,37	5	
6	Oviedo.....	13.510,25	32.825,00	46.335,25	16.362,75	3.299,25	65.997,25	249.277,77	27.917,20	2.400,00	24.029,00	303.623,97	43.980,58	30.864,45	49.412,27	9.290,00	133.547,30	437.171,27	6	
7	Salamanca.....	41.437,50	59.555,25	100.992,75	60.874,75	5.500,00	167.367,50	647.569,16	48.500,19	>	38.987,18	735.146,53	78.500,00	125.000,00	>	>	203.500,00	938.646,53	7	
8	Santiago.....	49.725,00	27.755,00	77.480,00	52.128,50	5.064,00	134.672,50	622.262,24	46.283,88	>	63.002,64	731.548,76	40.000,00	133.016,00	(2)	40.000,00	213.016,00	944.564,76	8	
9	Sevilla.....	41.771,25	31.378,75	73.150,00	48.784,75	12.511,50	134.446,25	622.567,55	58.500,00	1.500,00	48.499,68	731.067,23	141.813,10	228.715,32	43.304,50	18.795,50	432.628,42	1.163.695,65	9	
10	Valencia.....	75.220,00	53.442,00	128.662,00	88.200,75	11.850,50	228.713,25	718.400,00	57.000,00	44.000,00	49.500,00	868.900,00	108.520,44	135.750,00	57.563,00	10.000,00	311.833,44	1.180.733,44	10	
11	Valladolid.....	52.436,25	39.330,00	91.766,25	90.793,75	21.330,25	203.890,25	481.999,00	58.670,19	40.000,00	31.874,00	612.543,19	46.708,33	141.250,00	59.050,00	31.750,00	278.758,33	891.301,52	11	
12	Zaragoza.....	71.851,25	80.390,00	152.241,25	93.107,75	19.912,60	265.261,60	701.148,00	38.000,00	>	43.000,00	782.148,00	50.187,50	143.333,33	(3)	90.941,48	21.725,10	306.187,41	1.088.335,41	12
	TOTALES.....	747.795,25	620.036,75	1.477.387,45	855.446,13	159.910,95	2.492.744,53	8.612.945,24	745.059,87	442.449,61	680.063,66	10.480.518,38	1.232.592,39	2.944.545,95	806.737,36	264.892,80	5.248.768,50	15.729.286,88		

(1) No ha sido posible obtener por separado el importe de los derechos de matrícula oficial de la no oficial.
 (2) Cantidad de la que una parte, cuya cuantía no consta en la información suministrada, se destinó a «becas, premios y pensiones».
 (3) De esta cantidad, 20.000 pesetas se invirtieron en la «Residencia de Estudiantes».

D).—Ingresos y Gastos directos del Estado, diferencias y coste líquido anual por alumno

UNIVERSIDADES

CURSO ACADÉMICO 1932-33

Número de orden	UNIVERSIDADES	Consignación presupuestaria total satisfecha por el Estado para atenciones de las Universidades de España		Total de ingresos obtenidos por el Estado de las Universidades de España en papel de pagos por matrículas, expedición de títulos, timbre y pólizas		DIFERENCIA				Número total de alumnos matriculados (oficiales y no oficiales)	Diferencia resultante o coste anual por alumno		Número de orden
		Pesetas	Cts.	Pesetas	Cts.	Cifras absolutas		Cifras relativas			Pesetas	Cts.	
						Pesetas	Cts.	Pesetas	Cts.				
1	Barcelona.....	2.164.264	11	333.609	35	1.830.654	76	15	41	4.649	393	77	1
2	Granada.....	1.218.792	80	112.626	25	1.106.166	55	9	24	2.242	493	38	2
3	La Laguna.....	261.411	88	24.301	25	237.110	63	9	30	267	888	05	3
4	Madrid.....	5.155.596	14	652.357	63	4.503.238	51	12	65	9.843	457	51	4
5	Murcia.....	284.773	37	59.946	00	224.827	37	21	05	1.242	181	02	5
6	Oviedo.....	437.171	27	65.997	25	371.174	02	15	10	972	381	87	6
7	Salamanca.....	938.646	53	167.367	50	771.279	03	17	83	2.033	379	38	7
8	Santiago.....	944.564	76	134.672	50	809.892	26	14	26	2.046	395	84	8
9	Sevilla.....	1.163.695	65	134.446	25	1.029.249	40	11	55	1.080	510	82	9
10	Valencia.....	1.180.733	44	228.713	25	952.020	19	19	37	1.872	508	56	10
11	Valladolid.....	891.301	52	203.890	25	687.411	27	22	88	2.301	298	74	11
12	Zaragoza.....	1.088.335	41	265.261	60	823.073	81	24	37	2.458	334	86	12
	TOTALES.....	15.729.286	88	2.383.189	08	13.346.097	80	15	15	31.905	418	30	

INDICE

<u>Número del cuadro.</u>		<u>Páginas.</u>
	Advertencia	III
	Consideraciones generales.....	V - X
	<i>Gráficos:</i>	
	Núm. 1.—Alumnos clasificados por el sexo	XIII
	Núm. 2.—Alumnos clasificados por Distritos Universitarios.....	XV
	Núm. 3.—Alumnos clasificados por Facultades	XVII
	Núm. 4.—Resultado de los exámenes	XIX
	Cuadros estadísticos	I
I	Personal docente.....	2 a 3
II	Personal docente (Vacantes y acumulaciones)	4 a 5
III	Matriculas. (Alumnos oficiales).....	6 a 7
IV	Matriculas. (Alumnos no oficiales).....	8 a 9
V	Matriculas. (Cifras totales).....	10 a 11
VI	Exámenes. (Alumnos oficiales)	12 a 15
VII	Exámenes. (Alumnos no oficiales)	16 a 19
VIII	Exámenes. (Cifras totales).....	20 a 23
IX	Pérdida de asignaturas en las Facultades de Medicina.....	24
X	Extranjeros matriculados en las Facultades de Medicina	25
XI	Matriculas. (Practicantes y matronas).....	26 a 29
XII	Exámenes. (Practicantes y matronas)	30 a 33
XIII	Escuela de Odontología.....	34
XIV	Cursos especiales para enfermeras	34
XV	Cursos especiales para profesores de gimnástica	34
XV bis (A)	Alumnos de Ciencias, Farmacia y Medicina que cursan asignaturas en otra Facultad	35
XV bis (B)	Convalidación de estudios de otros Centros en las Facultades de Ciencias.....	35
XVI	Alumnos que terminaron la carrera.	36 a 41
XVII	Residencias de estudiantes	40 a 41
XVIII	Títulos expedidos	42 a 46
XIX	Instituciones complementarias. (Educación y cultura)	46 a 48
XX	Cursos especiales	49 a 51
XXI	Bibliotecas	52 a 53
XXII	Alumnos oyentes inscritos en las distintas clases	54
XXIII	Becas	55 a 56
XXIV	Pensiones y premios en metálico.	57 a 59
XXV	Fundaciones y subvenciones	60
XXVI	Distritos universitarios.....	60 a 62
XXVII	Personal no docente.....	63 a 64
	<i>Presupuestos:</i>	
XXVIII	A) Ingresos	66 a 67
XXIX	B) Gastos.....	66 a 67
XXX	C) Ingresos y gastos directo del Estado	68 a 69
XXXI	D) Diferencias y coste de estudiantes universitarios	68 a 69
