

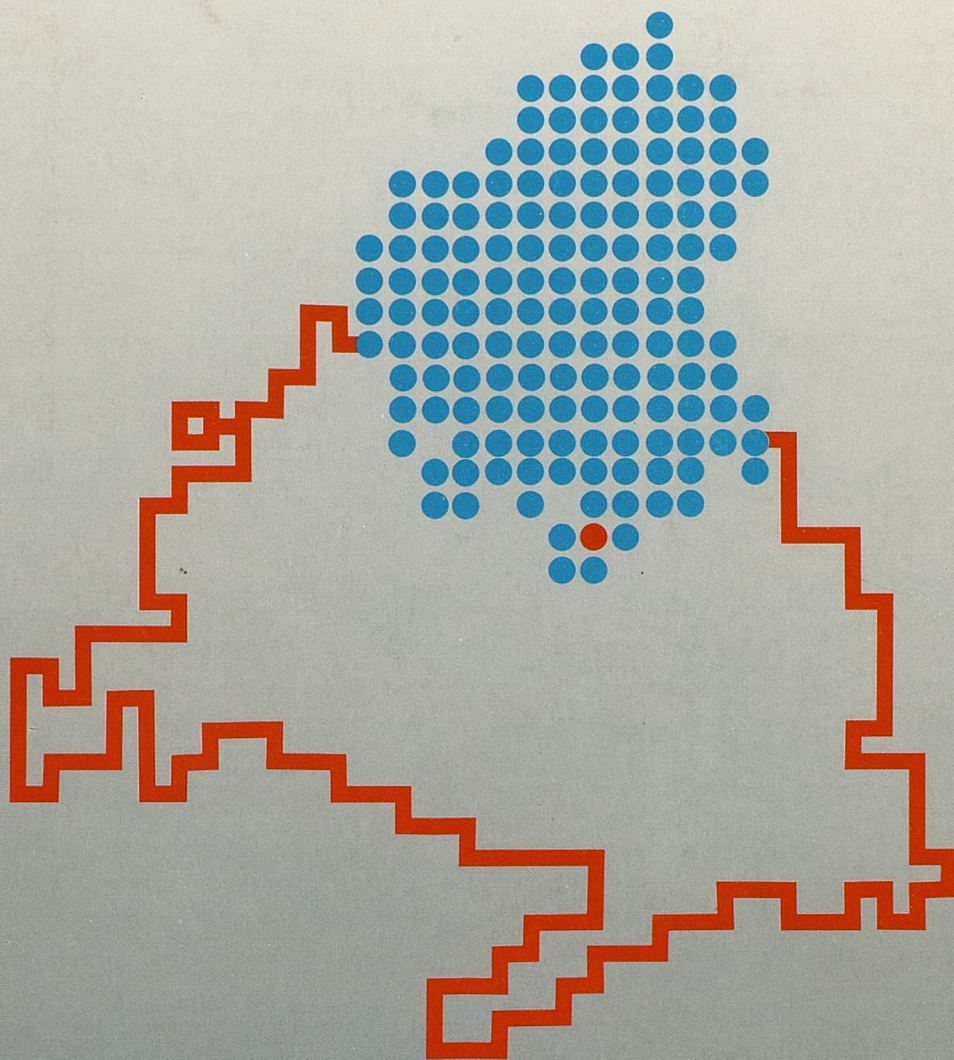

MINISTERIO DE EDUCACION Y CIENCIA



**GUIA
DE CENTROS
Y SERVICIOS EDUCATIVOS**

SUBDIRECCION TERRITORIAL MADRID-NORTE

CURSO 93/94

C 992/13



C 992/13

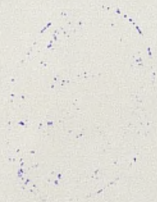

C 992/13

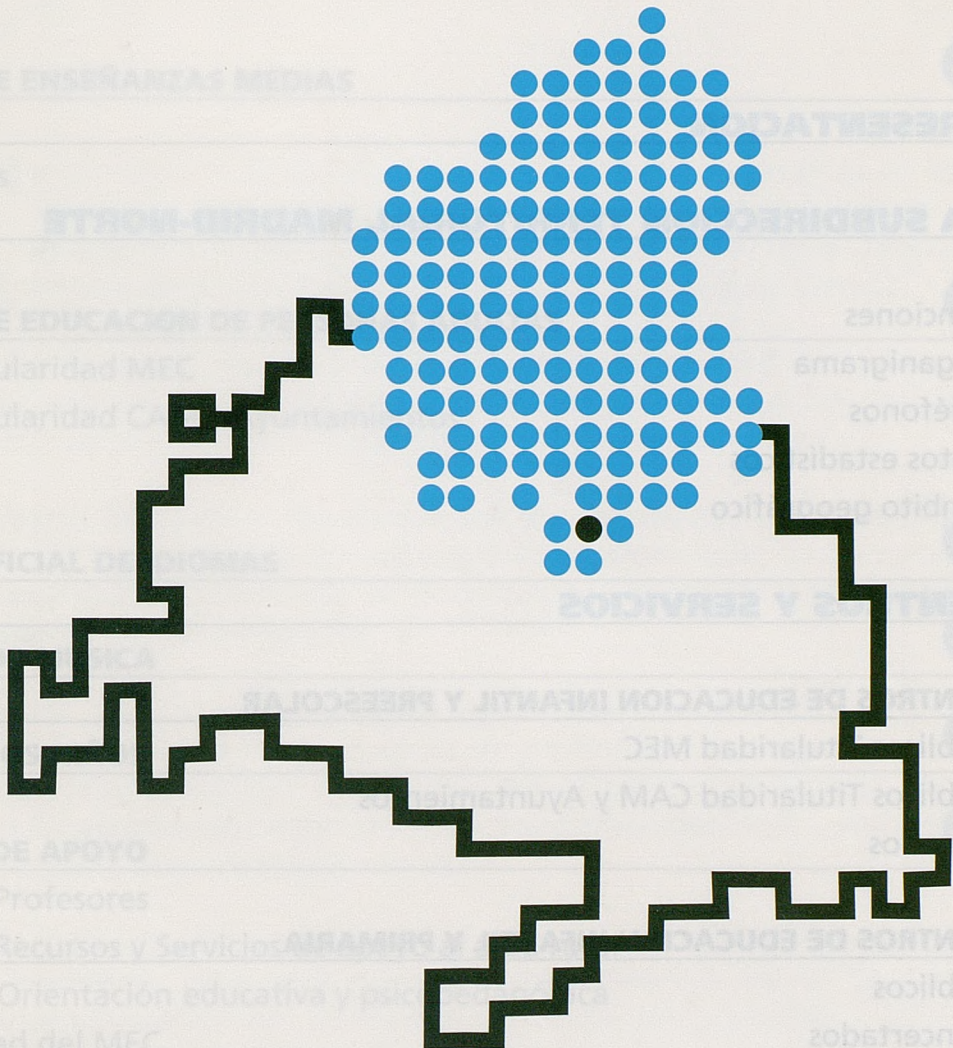

GUIA DE CENTROS Y SERVICIOS EDUCATIVOS

R. 75272



BIBLIOMECS



022857



INDICE

PRESENTACION

5

LA SUBDIRECCION TERRITORIAL MADRID-NORTE

7

Funciones

Organigrama

Teléfonos

Datos estadísticos

Ambito geográfico

CENTROS Y SERVICIOS

13

CENTROS DE EDUCACION INFANTIL Y PREESCOLAR

13

Públicos Titularidad MEC

Públicos Titularidad CAM y Ayuntamientos

Privados

CENTROS DE EDUCACION INFANTIL Y PRIMARIA

15

Públicos

Concertados

Privados

CENTROS DE EDUCACION ESPECIAL

22

Públicos

Concertados

Privados



SECRET. S.

CENTROS DE ENSEÑANZAS MEDIAS

23

Públicos

Concertados

Privados

CENTROS DE EDUCACION DE PERSONAS ADULTAS

26

Públicos Titularidad MEC

Públicos Titularidad CAM y Ayuntamientos

Privados

ESCUELA OFICIAL DE IDIOMAS

27

ESCUELAS DE MUSICA

27

CASAS DE LOS NIÑOS

27

SERVICIOS DE APOYO

29

Centros de Profesores

Centros de Recursos y Servicios de apoyo al área rural

Equipos de Orientación educativa y psicopedagógica
de titularidad del MEC

Equipos de Orientación educativa y psicopedagógica
de atención temprana de titularidad CAM

ESTUDIOS DE FORMACION PROFESIONAL

30

DIRECCION PROVINCIAL DE MADRID. SUBDIRECCIONES TERRITORIALES

32

Diseño y Producción: **DOS DISEÑO GRAFICO**
Fotocomposición y filmación: **DINARTE**
Impresión: **LOGO**
Depósito Legal: M-15261-1993

PRESENTACION

Celebramos en Mayo el aniversario de nuestra presencia en este Territorio, que culmina la fase más importante del proceso de desconcentración de los servicios administrativos de la Dirección Provincial de Madrid del Ministerio de Educación y Ciencia.

Nuestro año de vida ha contribuido a mejorar nuestro conocimiento de los centros y servicios educativos que gestionamos, dentro del entorno socio-económico y cultural en el que se encuentran.

Nuestra cercanía a las demandas y necesidades educativas del territorio están prestando un servicio al alumnado, profesorado, padres y madres y personal no docente por encima de lo que supone una aproximación geográfica.

Somos conscientes de que este nuevo contacto entre la administración y los ciudadanos ha de profundizarse progresivamente para mejorar la calidad del servicio educativo que ofrecemos, tanto como la colaboración entre las tres administraciones local, autonómica y del Estado, que intervienen en él.

Esta guía que presentamos es otra manifestación de acercamiento que esperamos sirva para mejorar el conocimiento de los Centros y servicios educativos que pueden disfrutar los niños, jóvenes y adultos de este territorio de nuestra Comunidad.

Helena M^a Juarez del Canto
SUBDIRECTORA TERRITORIAL MADRID-NORTE

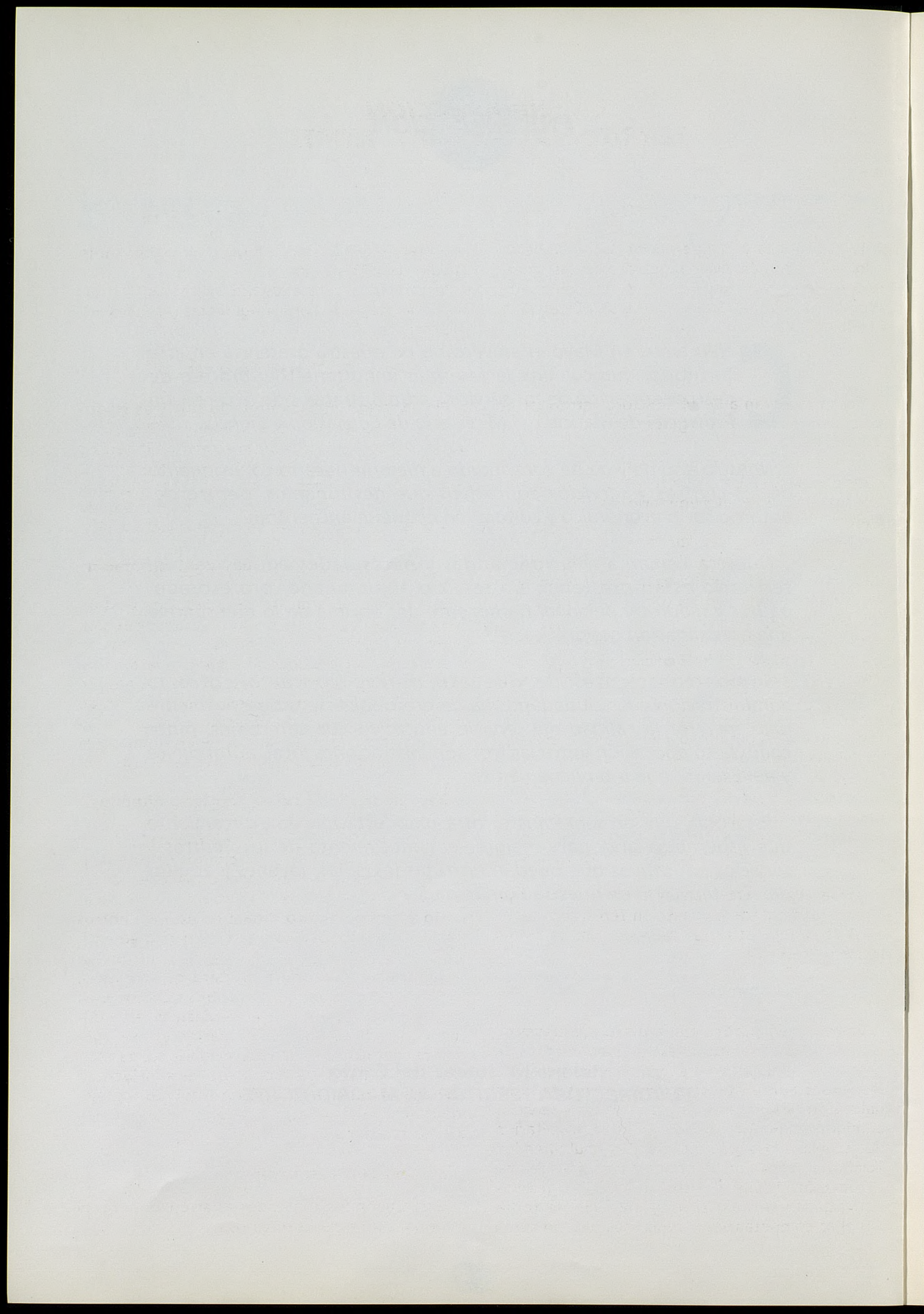

LA SUBDIRECCION TERRITORIAL MADRID - NORTE

FUNCIONES

Las funciones y competencias de las Subdirecciones Territoriales están reguladas por las instrucciones de la Dirección General de Coordinación y Alta Inspección, publicada en el BOMECE del 16 de Marzo de 1992.

SUBDIRECTORA TERRITORIAL

Corresponderán a la Subdirectora Territorial, en su ámbito territorial, las siguientes funciones:

a) Velar por el cumplimiento de las leyes y disposiciones legales en lo que se refiere a las competencias atribuidas al Ministerio de Educación y Ciencia.

b) Representar al Director Provincial.

c) Ejercer la superior dirección de los servicios dependientes de la Subdirección Territorial y facilitar la coordinación con las otras Subdirecciones y con la Unidad de Apoyo.

d) Conocer y canalizar cuantas órdenes e instrucciones emanadas de los Servicios Centrales, Entidades y Organismos autónomos del Ministerio, y Director Provincial, hayan de cumplirse y observarse por la Subdirección Territorial.

e) Impulsar el desarrollo y ejecución de la política del Ministerio para el logro de los objetivos establecidos en la misma.

f) Conocer y, en su caso, autorizar las actividades que se desarrollen en los Centros, Servicios o establecimientos del Departamento cuando sean promovidas por particulares y Organismos no dependientes del mismo.

g) Elevar al Director Provincial la Memoria anual de actividades de la Subdirección Territorial.

h) Cualquier otra que le sea asignada por el Director Provincial.

SECRETARIA GENERAL

Corresponde a la Secretaría General, a través de las unidades administrativas correspondientes, la gestión administrativa y económica del personal, servicios, créditos, contratación y centros, la racionalización y mecanización de procesos y servicios administrativos, información, registro, tramitación de recursos y régimen interior de la Subdirección Territorial, apoyo administrativo a los Servicios de Inspección Técnica y Unidad de Programas Educativos y, en general, el ejercicio de todas aquellas competencias y funciones que no estén

expresamente atribuidas a otras Unidades de la Subdirección Territorial.

La Secretaría General de la Subdirección Territorial está integrada por las siguientes unidades administrativas.

Sección de Gestión de Personal

Esta Sección está compuesta por tres Negociados: Personal Docente, Nóminas y Seguridad Social y Personal de Administración General y Laboral. Sus funciones son, entre otras, efectuar los trámites relacionados con la gestión de personal docente y no docente, así como la tramitación de Nóminas y las altas y bajas en la Seguridad Social.

Sección de Gestión Económica y Contratación

Está compuesta por los Negociados de Gestión Presupuestaria y Contratación. Sus funciones son, entre otras, efectuar los trámites relacionados con la ejecución del presupuesto asignado, la tramitación de los proyectos de presupuestos, la gestión de tasas y rendición de cuentas, la distribución de créditos a los Centros docentes, la autorización de determinados ingresos y gastos de los mismos y la contratación de obras, suministros y servicios.

Sección de Planificación, Centros y Alumnos

Consta de la Sección de Planificación y Centros y el Negociado de Alumnos y Servicios Complementarios. Sus funciones son, entre otras, efectuar los trámites relacionados con: el inventario de mobiliario y equipamiento didáctico de los Centros públicos; estudio de la oferta y demanda educativa; programación de necesidades de construcción reforma y ampliación de los Centros; creación, modificación y supresión de Centros públicos y, en el caso de los Centros privados, además la autorización, clasificación, transformación y cese; conciertos educativos; títulos, convalidaciones de estudios básicos y medios; reclamaciones e incidencias relativas al alumnado; servicios escolares complementarios (transporte, comedores, etc.), becas y ayudas al estudio.

Sección de Mecanización

Desempeña los cometidos relacionados con la informatización de los servicios.

Negociado de Información y Registro

Desempeña, entre otras, las siguientes funciones: informar, atender y tramitar peticiones, compulsar documentos, custodiar los libros y organizar el archivo de la Subdirección Territorial en coordinación con el resto de las Unidades Administrativas.

UNIDAD DE PROGRAMAS EDUCATIVOS

Según B.O.M.E.C. de 14 de septiembre de 1992, corresponde a la Unidad de Programas Educativos, la coordinación, impulso y fomento de las actividades y programas en materia de formación del profesorado, investigación, desarrollo de nuevas tecnologías, innovación y reforma educativa, educación a distancia, educación compensatoria, orientación profesional, orientación educativa, así como de cuantas otras acciones de extensión, orientación, reforma e innovación que emprenda el Ministerio a través de planes o programas específicos.

La Unidad de Programas Educativos está formada por la Jefatura de la Unidad y los Asesores Técnicos Docentes, integrados en Departamentos.

Corresponde a la Jefatura de la Unidad de Programas Educativos coordinar la actividad de los Asesores Técnicos Docentes y dirigir la elaboración y proponer para su aprobación por la Subdirectora Territorial el Plan Territorial de Actuación de la Unidad de Programas Educativos para cada curso escolar, de acuerdo con las instrucciones recibidas de ésta con lo establecido por la Dirección General de Coordinación y de la Alta Inspección en el Plan General de Actuación de las Unidades de Programas Educativos.

Los Asesores Técnicos Docentes son los responsables de la organización, impulso, desarrollo y coordinación de las actividades y programas del Departamento en que estén integrados, sin perjuicio de que, en su caso, puedan desarrollar tareas correspondientes a otros departamentos, bajo la dirección de la Jefatura de la Unidad de Programas Educativos y de acuerdo con las prioridades del Plan Territorial de Actuación.

SERVICIO DE INSPECCION TÉCNICA

El Servicio de Inspección Técnica de Educación, bajo la dependencia de la Subdirectora Territorial, sin perjuicio de la superior dirección del Director Provincial, ejercerá las funciones que le encomienda el Real Decreto 1524/1989, de 15 de diciembre (Boletín Oficial del Estado del 18), y la Orden de 27 de septiembre de 1990 (Boletín Oficial del Estado de 1 de octubre), que se concretarán en las actuaciones necesarias para la ejecución del Plan de Actividades que en cada caso se determine.

Este Servicio está constituido por la Jefatura del Servicio y los Inspectores Técnicos de Educación integrados en Demarcaciones que tienen encomendadas, entre otras, las siguientes funciones:

– Velar por el cumplimiento de las leyes, reglamentos y demás disposiciones vigentes de la Administración educativa en los Centros docentes y servicios, así como en la ejecución y desarrollo de los programas y actividades de carácter educativo y que apruebe o autorice el Ministerio de Educación y Ciencia.

– Colaborar en las reformas educativas, actividades de perfeccionamiento del profesorado, procesos de renovación pedagógica y programas experimentales, así como participar en su difusión, seguimiento y evaluación.

– Asesorar e informar a los distintos sectores de la comunidad educativa y a los órganos unipersonales y colegiados de los Centros docentes en el ejercicio de las competencias y atribuciones que la normativa vigente encomienda a cada uno de ellos.

– Colaborar con las unidades de planificación en el estudio de las necesidades educativas de cada provincia.

– Informar sobre todo aquello que le haya sido requerido por la autoridad competente o haya conocido en el ejercicio de su actividad. En ambos casos las propuestas pertinentes si las hubiere, se realizarán a través de los cauces reglamentarios.

ORGANIGRAMA DE LA SUBDIRECCIÓN TERRITORIAL MADRID-NORTE

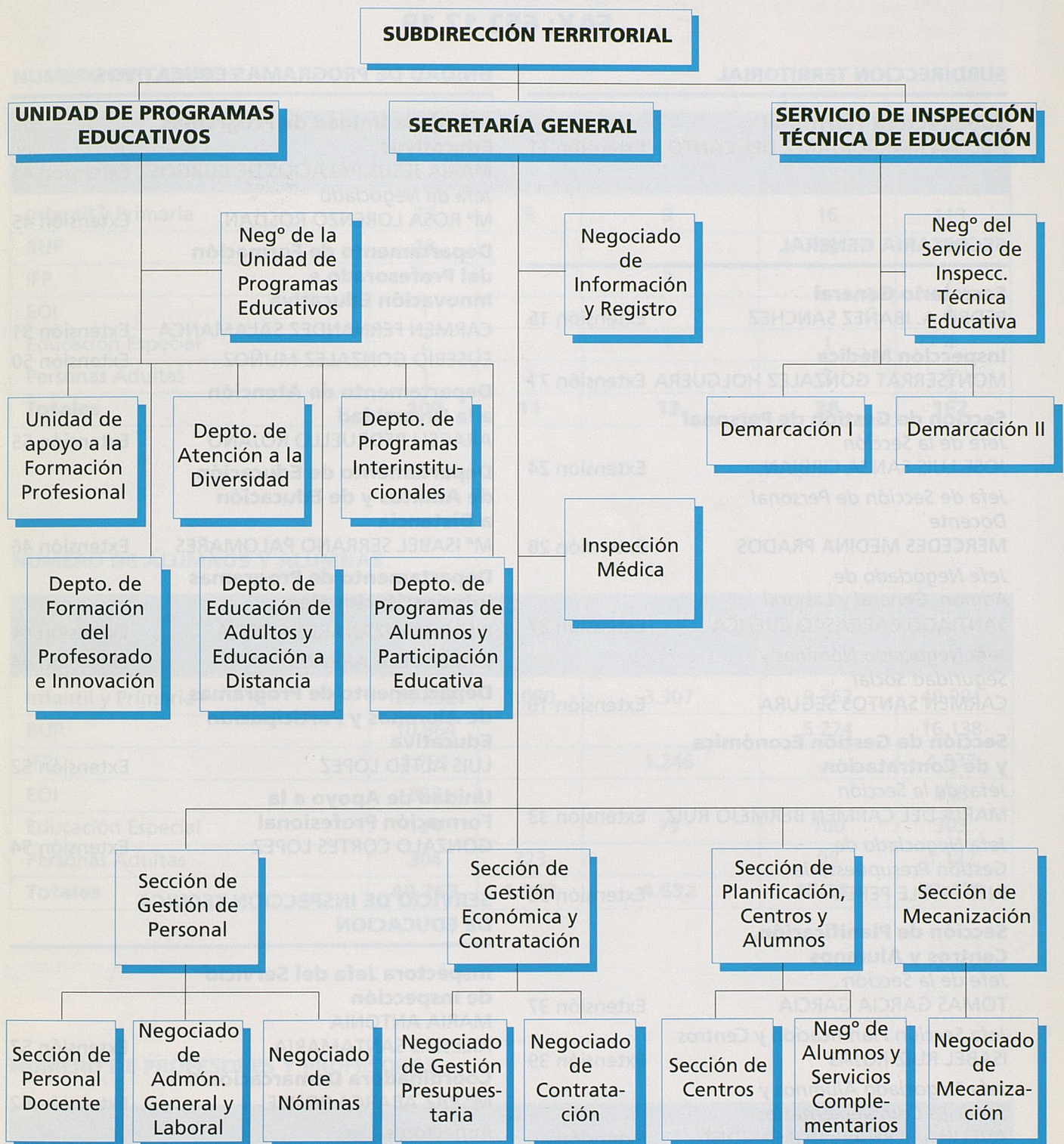

TELÉFONO: 652 88 22
FAX: 652 17 19

SUBDIRECCION TERRITORIAL

Subdirectora Territorial

HELENA MARIA JUAREZ DEL CANTO Extensión 11

SECRETARIA GENERAL

Secretario General

PEDRO A. IBAÑEZ SANCHEZ Extensión 15

Inspección Médica

MONTSERRAT GONZALEZ HOLGUERA Extensión 71

Sección de Gestión de Personal

Jefe de la Sección

JOSE LUIS SANZA CIRBIAN Extensión 24

Jefa de Sección de Personal

Docente

MERCEDES MEDINA PRADOS Extensión 28

Jefe Negociado de

Admon. General y Laboral

SANTIAGO CARRASCO CUENCA Extensión 27

Jefa Negociado Nóminas y

Seguridad Social

CARMEN SANTOS SEGURA Extensión 16

Sección de Gestión Económica y de Contratación

Jefa de la Sección

MARIA DEL CARMEN BERMEJO RUIZ Extensión 33

Jefa Negociado de

Gestión Presupuestaria

INES FRAILE PEREZ Extensión 35

Sección de Planificación, Centros y Alumnos

Jefe de la Sección

TOMAS GARCIA GARCIA Extensión 37

Jefa Sección Planificación y Centros

ISABEL RUIZ ROJAS Extensión 39

Jefa Negociado Alumnos y

Servicios Complementarios

AVELINA BERNABE DOMINGUEZ Extensión 40

Sección de Mecanización

Jefe de la Sección

JAVIER CID ESCURDERO Extensión 20

Negociado de Información y Registro

Jefa de negociado

ESPERANZA MINGO LOPEZ Extensión 41

UNIDAD DE PROGRAMAS EDUCATIVOS

Jefa de la Unidad de Programas Educativos

MARIA JESUS PALACIOS DE BURGOS Extensión 45

Jefa de Negociado

Mª ROSA LORENZO ROLDAN Extensión 45

Departamento de Formación del Profesorado e Innovación Educativa

CARMEN FERNANDEZ SALAMANCA Extensión 51

EUSEBIO GONZALEZ MUÑOZ Extensión 50

Departamento de Atención a la Diversidad

ARACELI REDRUELLO ROJANO Extensión 55

Departamento de Educación de Adultos y de Educación a Distancia

Mª ISABEL SERRANO PALOMARES Extensión 46

Departamento de Programas Interinstitucionales

PILAR MANZANARES GARCIA Extensión 44

ISABEL VELA ARRANS Extensión 44

Departamento de Programas de Alumnos y Participación Educativa

LUIS ALTED LOPEZ Extensión 52

Unidad de Apoyo a la Formación Profesional

GONZALO CORTES LOPEZ Extensión 54

SERVICIO DE INSPECCION TECNICA DE EDUCACION

Inspectora Jefa del Servicio de Inspección

MARIA ANTONIA

IGLESIAS SANTAMARIA Extensión 57

Coordinadora Demarcación 1

Mª PAZ ABARCA PONCE Extensión 62

Inspectores

JULIO ANAYA MARTIN Extensión 63

JULIO DELGADO AGUDO Extensión 64

ESTEBAN MARTINEZ LOBATO Extensión 65

Coordinador Demarcación 2

VICTOR AGUEDA AGUEDA Extensión 69

Inspectores

JOSE CLEMENTE ILLANA RUBIO Extensión 67

JUAN JOSE REINA LOPEZ Extensión 68

DATOS ESTADISTICOS

NUMERO DE CENTROS

	Públicos		Concertados	Privados	Total
	MEC	CAM			
Infantil y Primaria	79	9	9	16	113
BUP	13			18	31
IFP	4		3		7
EOI	1				1
Educación Especial	2		1	1	4
Personas Adultas	1	2		3	6
Totales	100	11	13	38	162

NUMERO DE ALUMNOS Y ALUMNAS

	Públicos		Concertados	Privados	Total
	MEC	CAM			
Infantil y Primaria	25.852	1.080	3.307	9.762	40.001
BUP	10.864			5.274	16.138
IFP	2.791		1.246		4.037
EOI	828				828
Educación Especial	124		79	100	303
Personas Adultas	304	723		95	1.122
Totales	40.763	1.803	4.632	15.231	62.429

NUMERO DE PROFESORES Y PROFESORAS

	Públicos		Concertados	Privados	Total
	MEC	CAM			
Infantil y Primaria	1.324		179	504	2.007
BUP	578			338	916
IFP	218		68		286
EOI	8				8
Totales	2.128		247	842	3.217

AMBITO GEOGRAFICO

Superficie: 2.206, 2 Km²
 Total habitantes: 220.849
 (de hecho, censo 1991)
 Total municipios: 60

MUNICIPIOS CLASIFICADOS POR N° DE HABITANTES

N° de habitantes	Municipios	N°
Más de 50.000	Alcobendas San Sebastián de los Reyes	2
De 10.000 a 25.000	Colmenar Viejo Tres Cantos Algete	3
De 1.000 a 5.000	Buitrago de Lozoya Bustarviejo La Cabrera Fuente el Saz del Jarama Guadalix de la Sierra Manzanares del Real Miraflores de la Sierra El Molar Rascafría San Agustín de Guadalix Soto del Real Talamanca del Jarama Torrelaguna Valdeolmos-Alalpardo Valdetorres del Jarama	15
Menos de 1.000	La Acebeda Alameda del Valle El Atazar Berzosa de Lozoya El Berrueco Braojos Cabanillas de la Sierra Canencia Cervera de Buitrago Garganta de los Montes Gargantilla de Lozoya Gascones La Hiruela Horcajos de la Sierra Horcajuela de la Sierra Lozoya Lozoyuela Madarcos Montejo de la Sierra Navalafuente Navarredonda Patones Pedrezuela Pinilla del Valle Piñuecas Prádena del Rincón Puebla de la Sierra Puentes Viejas Ribatejada Redueña Robledillo de la Jara Roblegordo La Serna Somosierra Torremocha del Jarama Valdemanco Valdepiélagos El Vellón Venturada Villavieja del Lozoya	40
TOTAL		60

CENTROS Y SERVICIOS

SIMBOLOS



TURNO NORMAL



TURNO VESPERTINO



TURNO NOCTURNO



COMEDOR



TRANSPORTE



MERCURIO



INTEGRACION



ATENEA



**ORIENTACION
(Equipos de Sector)**



TRES AÑOS



**ENSEÑANZA SECUNDARIA
OBLIGATORIA**



MODULOS PROFESIONALES

**CENTROS DE EDUCACION INFANTIL
Y PREESCOLAR PUBLICOS DE
TITULARIDAD M.E.C.
Nº DE CENTROS DE ESTE NIVEL: 2**

SAN SEBASTIAN DE LOS REYES

Código: **28024541**
C.P. CRISTO DE LOS REMEDIOS
C/ San Onofre, 42
Código Postal: 28700
Teléfono: **6518292**

SAN SEBASTIAN DE LOS REYES

Código: **28030526**
C.P. MIGUEL HERNANDEZ
Avda. Euskadi, s/n
Código Postal: 28700
Teléfono: **6528955**

**CENTROS DE EDUCACION INFANTIL
Y PREESCOLAR PUBLICOS DE
TITULARIDAD C.A.M. Y AYUNTAMIENTOS
Nº DE CENTROS DE ESTE NIVEL: 9**

ALCOBENDAS

ESCUELA INFANTIL "LA CHOPERA"
C/ Pintor Velázquez, 36
Código Postal: 28100
Teléfono: **6617508**



COLMENAR VIEJO

ESCUELA INFANTIL "LOS ENEBROS"
C/ Mariano Prados, s/n
Código Postal: 28770
Teléfono: **8456861**



SAN SEBASTIAN DE LOS REYES

ESCUELA INFANTIL "LAS CUMBRES"
Avda. de andalucía, s/n
Código Postal: 28700
Teléfono: **6518668**



SAN SEBASTIAN DE LOS REYES

ESCUELA INFANTIL "VALDELASFUENTES"
Avda. Valdelasfuentes, s/n
Código Postal: 28700
Teléfono: **6530175**



SAN SEBASTIAN DE LOS REYES

ESCUELA INFANTIL "LA COMBA"
Avda. de Aragón, s/n
Código Postal: 28700
Teléfono: **6547064**



TRES CANTOS

ESCUELA INFANTIL "CANTINELA"
C/ Sector Descubridores, 18
Código Postal: 28760
Teléfono: **8033249**



TRES CANTOS

ESCUELA INFANTIL "EL OLIVO"
Avda. de la Vega, s/n
Código Postal: 28760
Teléfono: **8031878**



TRES CANTOS

ESCUELA INFANTIL "EL ROMERAL"
C/ Sector Islas, 24
Código Postal: 28760
Teléfono: **8030248**



TRES CANTOS

ESCUELA INFANTIL "SECTOR FORESTA"
Código Postal: 28760



CENTROS DE EDUCACION INFANTIL Y PREESCOLAR PRIVADOS Nº DE CENTROS DE ESTE NIVEL: 8

ALCOBENDAS

Código: **28039499**
ATENEA
C/ Salvia, 26
Código Postal: 28109
Teléfono: **6503948**

ALCOBENDAS

Código: **28000832**
MARY WARD
C/ Begonia, 275
Código Postal: 28109
Teléfono: **6501500**

ALCOBENDAS

Código: **28000625**
SAN PEDRO APOSTOL
C/ La Iglesia, 1
Código Postal: 28100
Teléfono: **6515721**

ALGETE

Código: **28036486**
ALGEBEBE
C/ Palomares, 24
Código Postal: 28110
Teléfono: **6292369**

COLMENAR VIEJO

Código: **28033217**
LA ESCUELA
Plaza Zamorano, 8
Código Postal: **28770**

SAN SEBASTIAN DE LOS REYES

Código: **28038495**
ALTOMIRA
C/ Alvaro Muñoz, 21
Código Postal: **28700**

SAN SEBASTIAN DE LOS REYES

Código: **28027928**
MAFALDA
Avda. de la Independencia, 39 Bl. 4 Loc
Código Postal: **28700**

SAN SEBASTIAN DE LOS REYES

Código: **28035299**
MANUEL AGUILAR HARDESSON
C/ El Pilar, 6
Código Postal: 28700
Teléfono: **6510692**

**CENTROS DE EDUCACION INFANTIL
Y PRIMARIA PUBLICOS
Nº DE CENTROS DE ESTE NIVEL: 77**

ALAMEDA DEL VALLE

Código: **28000030**
C.P. JOAQUIN CABALLERO
C/ Jardines, 2
Código Postal: 28749
Teléfono: **8690011**



ALCOBENDAS

Código: **28000601**
C.P. ANTONIO MACHADO
C/ Miraflores, 59
Código Postal: 28100
Teléfono: **6526807**



ALCOBENDAS

Código: **28000650**
C.P. BACHILLER ALONSO LOPEZ
Paseo de la Chopera, 46
Código Postal: 28100
Teléfono: **6618157**



ALCOBENDAS

Código: **28033655**
C.P. Castilla
Plaza de Castilla, 4
Código Postal: 28100
Teléfono: **6530448**



ALCOBENDAS

Código: **28000765**
C.P. DAOIZ Y VELARDE
C/ Velarde, 21
Código Postal: 28100
Teléfono: **6616095**



ALCOBENDAS

Código: **28028775**
C.P. EMILIO CASADO
C/ Casimiro Morcillo, 51
Código Postal: 28100
Teléfono: **6514034**



ALCOBENDAS

Código: **28000595**
C.P. FEDERICO GARCIA LORCA
C/ Marqués de Valdavia, 85
Código Postal: 28100
Teléfono: **6526603**



ALCOBENDAS

Código: **28026638**
C.P. GABRIEL Y GALAN
C/ Arroyo de la Vega, s/n
Código Postal: 28100
Teléfono: **6528965**



ALCOBENDAS

Código: **28037508**
C.P. LUIS BUÑUEL
C/ Jaén, 73
Código Postal: 28100
Teléfono: **6512323**



ALCOBENDAS

Código: **28032353**
C.P. MIGUEL HERNANDEZ
C/ Segovia, 11
Código Postal: 28100
Teléfono: **6532914**



ALCOBENDAS

Código: **28035366**
C.P. MIRAFLORES
C/ Miraflores, 16
Código Postal: 28100
Teléfono: **6543885**



ALCOBENDAS

Código: **28039013**
C.P. PARQUE DE CATALUÑA
C/ Isla de Córcega, 3
Código Postal: 28100
Teléfono: **6618907**



ALCOBENDAS

Código: **28033643**
C.P. SEIS DE DICIEMBRE
C/ Pintor Sorolla, 19
Código Postal: 28100
Teléfono: **6613656**



ALCOBENDAS

Código: **28038069**
C.P. TIERNO GALVAN
C/ Triana, 29
Código Postal: 28100
Teléfono: **6534130**



ALCOBENDAS

Código: **28030824**
C.P. VALDEPALITOS
Avda. Constitución, 127
Código Postal: 28100
Teléfono: **6536638**



ALGETE

Código: **28001277**
C.P. OBISPO MOSCOSO
C/ Retamar, s/n
Código Postal: 28110
Teléfono: **6290464**

ALGETE

Código: **28037171**
C.P. PADRE JERONIMO
C/ Alcalá, s/n
Código Postal: 28110
Teléfono: **6290522**

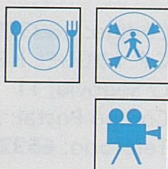

ALGETE

Código: **28038112**
C.P. PEDRO MUÑOZ SECA
C/ Carrachel, s/n
Código Postal: 28110
Teléfono: **6291517**



ALGETE

Código: **28039669**
C.P. SANTO DOMINGO
Avda. Guadalix, 35
Código Postal: 28110
Teléfono: **6221690**



ALGETE

Código: **28042802**
C.P. VALDERREY
C/ Baleares, s/n
Código Postal: 28110
Teléfono: **6282531**



ALGETE

Código: **28043041**
C.P. VIRGEN DE VALDERRABE
C/ Chile, 6
Código Postal: **28110**



BERRUEDO

Código: **28042516**
C.P. EL BERRUEDO
Plaza de la Picota, s/n
Código Postal: 28192
Teléfono: **8694308**

BRAOJOS

Código: **28031981**
C.P. BRAOJOS
C/ Constitución, s/n
Código Postal: 28737
Teléfono: **8681104**

BUITRAGO DE LOZOYA

Código: **28001952**
C.P. PEÑALTA
c/ Peñalta, s/n
Código Postal: 28730
Teléfono: **8680107**



BUSTARVIEJO

Código: **28001991**
C.P. MONTELINDO
Ctra. de Valdemanco, s/n
Código Postal: 28720
Teléfono: **8482308**



CABANILLAS DE LA SIERRA

Código: **28002002**
C.P. INMACULADA CONCEPCION
C/ Escuelas, s/n
Código Postal: 28721

COLMENAR VIEJO

Código: **28039359**
C.P. ANTONIO MACHADO
Trav. Pilar de Zaragoza, s/n
Código Postal: 28770
Teléfono: **8455004**



COLMENAR VIEJO

Código: **28033837**
C.P. FEDERICO GARCIA LORCA
Residencial El Olivar, s/n
Código Postal: 28770
Teléfono: **8453656**



COLMENAR VIEJO

Código: **28031211**
C.P. FUENTESANTA
Avda. Andalucía, 53
Código Postal: 28770
Teléfono: **8452904**



COLMENAR VIEJO

Código: **28028143**
C.P. ISABEL LA CATOLICA
C/ Isabel La Católica, 3
Código Postal: 28770
Teléfono: **8451292**



COLMENAR VIEJO

Código: **28025816**
C.P. SAN ANDRÉS
C/ Paraje de San Andrés, s/n
Código Postal: 28770
Teléfono: **8453256**

COLMENAR VIEJO

Código: **28002270**
C.P. SOLEDAD SAINZ
C/ Amargura, 20
Código Postal: 28770
Teléfono: **8450878**

COLMENAR VIEJO

Código: **28026195**
C.P. TIRSO DE MOLINA
C/ Olivo, 17
Código Postal: 28770
Teléfono: **8452090**

COLMENAR VIEJO

Código: **28002282**
C.P. VIRGEN DE LOS REMEDIOS
Avda. Libertad, 5
Código Postal: 28770
Teléfono: **8452097**

EL MOLAR

Código: **28022943**
C.P. NTRA. SRA. DEL REMOLINO
C/ San Isidro, 8
Código Postal: 28710
Teléfono: **8410295**



EL VELLON

Código: **28025464**
C.P. CARLOS RUIZ
Plaza de la Ontanilla
Código Postal: 28722
Teléfono: **8413475**

EL VELLON

Código: **28025452**
C.P. CARLOS RUIZ
Ctra. de El Vellón, s/n (El Espartal)
Código Postal: 28722
Teléfono: **8413474**

FUENTE EL SAZ

Código: **28002853**
C.P. MARTINA GARCIA
Avda. Julian Sánchez, s/n
Código Postal: 28140
Teléfono: **6200825**



GUADALIX DE LA SIERRA

Código: **28003420**
C.P. ALEJANDRO RUBIO
C/ Alejandro Rubio, s/n
Código Postal: 28794
Teléfono: **8470256**



LA CABRERA

Código: **28002014**
C.P. PICO DE LA MIEL
C/ Los Colegios, s/n
Código Postal: 28751
Teléfono: **8688157**



LOZOYA

Código: **28042863**
CENTRO RURAL AGRUPADO VALLE DE LOZOYA
C/ Luna, s/n
Código Postal: 28742
Teléfono: **8693143**
Ambito: **Canencia-Garganta-Gargantilla-Pinilla**



LOZOYUELA

Código: **28004001**
C.P. LUIS FERNANDEZ UROSA
Campo de Deportes
Código Postal: 28752
Teléfono: **8694002**



MANZANARES EL REAL

Código: **28022864**
C.P. VIRGEN DE LA PEÑA SACRA
Avda. de la Pedriza
Código Postal: 28410
Teléfono: **8530566**



MIRAFLORES DE LA SIERRA

Código: **28022891**
C.P. VICENTE ALEIXANDRE
Avda. de la Constitución, s/n
Código Postal: 28792
Teléfono: **8443873**



MONTEJO DE LA SIERRA

Código: **28031956**
C.P. ANGEL GOMEZ DE ANDRÉS
C/ Real, 2
Código Postal: 28190
Teléfono: **8697058**



NAVALAFUENTE

Código: **28041032**
C.P. NAVALAFUENTE
C/ de la Iglesia, 7
Código Postal: 28729
Teléfono: **8432534**

PATONES

Código: **28030502**
C.P. JOSÉ ORTEGA Y GASSET
Avda. Juan Prieto
Código Postal: 28189
Teléfono: **8430799**

PEDREZUELA

Código: **28023595**
C.P. PEDREZUELA
Plaza de la Villa, 1
Código Postal: 28723
Teléfono: **8433833**

RASCAFRIA

Código: **28024034**
C.P. ENRIQUE DE MESA
C/ Modesto O. Lobón, 12
Código Postal: 28740
Teléfono: **8691147**



RIBATEJADA

Código: **28024046**
C.P. SAN PEDRO APOSTOL
C/ Palacio, 1
Código Postal: 28815
Teléfono: **8791006**

SAN AGUSTIN DE GUADALIX

Código: **28024253**
C.P. VIRGEN DE NAVALAZARZA
C/ Félix Rguez. de la Fuente
Código Postal: 28750
Teléfono: **8418643**



SAN SEBASTIAN DE LOS REYES

Código: **28037740**
C.P. ANTONIO BUERO VALLEJO
C/ Vizcaya, 28
Código Postal: 28700
Teléfono: **6527825**



SAN SEBASTIAN DE LOS REYES

Código: **28031521**
C.P. ANTONIO MACHADO
Avda. Valencia, s/n
Código Postal: 28700
Teléfono: **6534935**



SAN SEBASTIAN DE LOS REYES

Código: **28039165**
C.P. ENRIQUE TIERNO GALVAN
Avda. de Valencia, s/n
Código Postal: 28700
Teléfono: **6530590**



SAN SEBASTIAN DE LOS REYES

Código: **28040881**
C.P. QUINTO CENTENARIO
C/ Real, 116
Código Postal: 28700
Teléfono: **6539270**



SAN SEBASTIAN DE LOS REYES

Código: **28024551**
C.P. FRANCISCO CARRILLO
Avda. Chaparral, 2
Código Postal: 28700
Teléfono: **6526847**



SAN SEBASTIAN DE LOS REYES

Código: **28030435**
C.P. SAN SEBASTIAN
Avda. Valencia, s/n
Código Postal: 28700
Teléfono: **6519284**



SAN SEBASTIAN DE LOS REYES

Código: **28038471**
C.P. FUENTESANTA
C/ Real, 114
Código Postal: 28700
Teléfono: **6511311**



SAN SEBASTIAN DE LOS REYES

Código: **28024629**
C.P. SILVIO ABAD
C/ Dos de Mayo, 2
Código Postal: 28700
Teléfono: **6520221**



SAN SEBASTIAN DE LOS REYES

Código: **28035691**
C.P. INFANTAS ELENA Y CRISTINA
Avda. Moscatelar, s/n
Código Postal: 28700
Teléfono: **6543775**



SOTO DEL REAL

Código: **28024800**
C.P. VIRGEN DEL ROSARIO
C/ La Orden, s/n
Código Postal: 28791
Teléfono: **8478141**

SAN SEBASTIAN DE LOS REYES

Código: **28031166**
C.P. LEON FELIPE
Avda. Valencia, 7
Código Postal: 28700
Teléfono: **6535520**



TALAMANCA DEL JARAMA

Código: **28024824**
C.P. SANSUEÑA
C/ de la Cruz, s/n
Código Postal: 28160
Teléfono: **8417515**

SAN SEBASTIAN DE LOS REYES

Código: **28024617**
C.P. NUESTRA SEÑORA DE VALVANERA
Avda. de la Sierra, s/n
Código Postal: 28700
Teléfono: **6517150**



TORRELAGUNA

Código: **28025130**
C.P. CARDENAL CISNEROS
C/ Fray José de Almonacid, 13
Código Postal: 28180
Teléfono: **8430443**



SAN SEBASTIAN DE LOS REYES

Código: **28026043**
C.P. PRINCIPE FELIPE
Avda. Valdefuente, s/n
Código Postal: 28700
Teléfono: **6512211**



TORREMOCHA DEL JARAMA

Código: **28042531**
C.P. TORREMOCHA DEL JARAMA
C/ Río Jarama, 30
Código Postal: 28189
Teléfono: **8430969**



TRES CANTOS

Código: **28043387**
C.P. ANTONIO OSUNA
C/ Sector Islas, 26
Código Postal: 28760



TRES CANTOS

Código: **28042826**
C.P. CIUDAD DE COLUMBIA
C/ Sector Pueblos, 19
Código Postal: 28760
Teléfono: **8032800**



TRES CANTOS

Código: **28039384**
C.P. ENRIQUE TIerno GALVAN
C/ Embarcaciones, 34
Código Postal: 28760
Teléfono: **8032957**



TRES CANTOS

Código: **28033680**
C.P. GABRIEL GARCIA MARQUEZ
C/ Sector Músicos, 11
Código Postal: 28760
Teléfono: **8030996**



TRES CANTOS

Código: **28035391**
C.P. JULIO PINTO GOMEZ
C/ Descubridores, 26
Código Postal: 28760
Teléfono: **8030997**



TRES CANTOS

Código: **28038136**
C.P. MIGUEL DE CERVANTES
C/ Sector Literatos, 11
Código Postal: 28760
Teléfono: **8036188**



VALDEMANCO

Código: **28025270**
C.P. NTRA. SRA. DEL CARMEN
C/ Eras, 12
Código Postal: 28729
Teléfono: **8481218**

VALDEOLMOS - ALALPARDO

Código: **28025373**
C.P. RAMON LINACERO
C/ Carlos Martínez Alvarez, 8 (Alalpardo)
Código Postal: 28130
Teléfono: **6202318**

VALDEPIELAGOS

Código: **28025397**
C.P. FÉLIX RODRIGUEZ DE LA FUENTE
Callejón de la Iglesia
Código Postal: 28170
Teléfono: **8416016**

VALDETORRES DE JARAMA

Código: **28025403**
C.P. JESUS ARAMBURU
C/ Soto, s/n
Código Postal: 28150
Teléfono: **8415722**

**CENTROS DE EDUCACION INFANTIL
Y PRIMARIA CONCERTADOS
Nº DE CENTROS DE ESTE NIVEL: 9**

ALCOBENDAS

Código: **28000789**
CIES
C/ Ntra. Sra. del Pilar, 19
Código Postal: 28100
Teléfono: **6528991**



ALCOBENDAS

Código: **28000662**
JUAN XXIII
Trav. Pablo Picasso, 3
Código Postal: 28100
Teléfono: **6516468**

ALCOBENDAS

Código: **28032638**
PADRE MANYANET
Ctra. El Goloso, Km. 3.780
Código Postal: 28100
Teléfono: **6517500**



ALCOBENDAS

Código: **28000649**
SAN ANTONIO
C/ Barcelona, 13
Código Postal: 28100
Teléfono: **6527169**



ALCOBENDAS

Código: **28000807**
SAN VICENTE FERRER
Conjunto Avenida Bloque B-10
Código Postal: 28100
Teléfono: **6528983**



COLMENAR VIEJO

Código: **28034118**
ZURBARAN
C/ Zurbarán, 7
Código Postal: 28770
Teléfono: **8450912**



MIRAFLORES DE LA SIERRA

Código: **28022918**
SAN PABLO
C/ San Pablo, s/n Bar. Cantagal
Código Postal: 28792
Teléfono: **8443579**

SAN SEBASTIAN DE LOS REYES

Código: **28024575**
JUAN XXIII
Avda. Colmenar Viejo, 22
Código Postal: 28700
Teléfono: **6527603**



SOTO DEL REAL

Código: **28024812**
EL PILAR
C/ Caídos, 21
Código Postal: 28791
Teléfono: **8476927**



CENTROS DE EDUCACION INFANTIL Y PRIMARIA PRIVADOS Nº DE CENTROS DE ESTE NIVEL: 16

ALCOBENDAS

Código: **28032602**
ALDOVEA
Paseo de Alcobendas, 5
Código Postal: 28109
Teléfono: **6500661**

ALCOBENDAS

Código: **28042346**
ARETEIA
C/ Salvia, 24
Código Postal: 28109
Teléfono: **6509102**

ALCOBENDAS

Código: **28032614**
BASE
C/ Camino Ancho, 10
Código Postal: 28109
Teléfono: **6500313**

ALCOBENDAS

Código: **28000777**
BIENAVENTURADA VIRGEN MARIA
C/ Begonia, 275
Código Postal: 28109
Teléfono: **6501500**

ALCOBENDAS

Código: **28029810**
ESCANINAVO, COLEGIO
C/ Camino Ancho, 14
Código Postal: 28109
Teléfono: **6500127**

ALCOBENDAS

Código: **28036450**
ESTRELLA TOLEDANO
Paseo de Alcobendas, 7
Código Postal: 28109
Teléfono: **6501229**

ALCOBENDAS

Código: **28000698**
EUROPEO LICEO
C/ Camino Sur, 10-12
Código Postal: 28109
Teléfono: **6501062**

ALCOBENDAS

Código: **28036085**
INTERNATIONAL COLLEGE SPAIN
C/ Vereda Norte, 3
Código Postal: 28109
Teléfono: **6502398**

ALCOBENDAS

Código: **28039268**
LOS SAUCES
C/ Camino Ancho, 87
Código Postal: 28109
Teléfono: **6501790**

ALCOBENDAS

Código: **28041111**
MARIA MONTESSORI
C/ Salvia, 30
Código Postal: 28109
Teléfono: **6505486**

ALCOBENDAS

Código: **28037879**
SAN PATRICIO DE LA MORALEJA
Paseo de Alcobendas, 9
Código Postal: 28109
Teléfono: **6500791**

ALCOBENDAS

Código: **28041901**
SAN PATRICIO DEL SOTO
C/ Jazmín, 190
Código Postal: 28109
Teléfono: **6500602**

ALCOBENDAS

Código: **28000819**
SANTA HELENA
C/ Camino Ancho, 12
Código Postal: 28109
Teléfono: **6500317**

ALCOBENDAS

Código: **28000820**
SUIZO DE MADRID, COLEGIO
Ctra. de Burgos, Km. 14
Código Postal: 28100
Teléfono: **6505989**

TRES CANTOS

Código: **28042358**
KINGS COLLEGE
Paseo de los Andes, s/n
Código Postal: 28790
Teléfono: **8034800**

TRES CANTOS

Código: **28039505**
PINOSIERRA, COLEGIO INTERNACIONAL COE
Ctra. Colmenar Viejo, Km. 22
Código Postal: 28790
Teléfono: **8040600**

CENTROS DE EDUCACION ESPECIAL PUBLICOS Nº DE CENTROS DE ESTE NIVEL: 2

ALCOBENDAS

Código: **28028076**
C.P. E.E. GONZALO R. LAFORA
C/ Fayón, s/n
Código Postal: 28100
Teléfono: **6510025**



COLMENAR VIEJO

Código: **28040994**
C.P. E.E. MIGUEL HERNANDEZ
C/ Mariano Prados, s/n
Código Postal: 28770
Teléfono: **8462581**

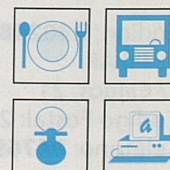

**CENTROS DE EDUCACION ESPECIAL
CONCERTADOS
Nº DE CENTROS DE ESTE NIVEL: 1**

BUITRAGO DEL LOZOYA

Código: **28033710**
SAN FRANCISCO DE ASIS
C/ Mártires, s/n
Código Postal: 28730
Teléfono: **8690761**



**CENTROS DE EDUCACION
ESPECIAL PRIVADOS
Nº DE CENTROS DE ESTE NIVEL: 1**

SAN SEBASTIAN DE LOS REYES

Código: **28031661**
CENTRO DE E.E. PERMANENTE GRANJA
SAN JOSÉ
Ctra. Nacional I, Km. 22,500
Código Postal: 28700

**CENTROS DE ENSEÑANZAS MEDIAS
PUBLICOS
Nº DE CENTROS DE ESTE NIVEL: 17**

ALCOBENDAS

Código: **28041354**
I. B. Agora
C/ Manuel de Falla, 54-56
Código Postal: 28100
Teléfono: **6515845**



ESO

ALCOBENDAS

Código: **28040660**
I. B. ALDEBARAN
C/ Francisco Chico Mendes, 5
Código Postal: 28100
Teléfono: **6618085**



ALCOBENDAS

Código: **28000753**
I. B. FRANCISCO GINER DE LOS RIOS
Ctra. de Barajas, Km. 1.400
Código Postal: 28100
Teléfono: **6525466**



ALCOBENDAS

Código: **28038847**
I. B. SEVERO OCHOA
C/ Francisco Chico Mendes, 3
Código Postal: 28100
Teléfono: **6620443**



ALCOBENDAS

Código: **28038070**
I.F.P. VIRGEN DE LA PAZ
C/ Francisco Chico Mendes, 4
Código Postal: 28100
Teléfono: **6615943**



ALGETE

Código: **28040672**
I.B. GUSTAVO ADOLFO BÉCQUER
Ctra. de Torrelaguna, Km. 19,5
Código Postal: 28110
Teléfono: **6291364**

COLMENAR VIEJO

Código: **28002312**
I.B. MARQUÉS DE SANTILLANA
C/ Isla del Rey, 5
Código Postal: 28770
Teléfono: **8452114**

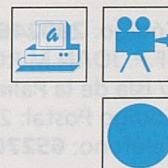

COLMENAR VIEJO

Código: **28042981**
I.E.S. COLMENAR VIEJO
C/ Huertas, s/n
Código Postal: 28770



COLMENAR VIEJO

Código: **28036991**
I.F.P. COLMENAR VIEJO
Polígono de la Mina, s/n
Código Postal: 28770
Teléfono: **8455650**

LA CABRERA

Código: **28041381**
I.B. LA CABRERA
C/ Azucenas, 12
Código Postal: 28751
Teléfono: **8688411**

SAN SEBASTIAN DE LOS REYES

Código: **28028611**
I.B. GONZALO TORRENTE BALLESTER
Avda. de Aragón, s/n
Código Postal: 28700
Teléfono: **6526533**



SAN SEBASTIAN DE LOS REYES

Código: **28040799**
I.B. JULIO PALACIOS
Avda. Moscatelar, s/n
Código Postal: 28700
Teléfono: **6524999**



SAN SEBASTIAN DE LOS REYES

Código: **28043028**
I.E.S. SAN SEBASTIAN DE LOS REYES
Avda. Guadarrama, s/n
Código Postal: 28700
Teléfono: **6518199**



SAN SEBASTIAN DE LOS REYES

Código: **28024642**
I.F.P. JOAN MIRO
C/ Isla de la Palma, s/n
Código Postal: 28700
Teléfono: **6527002**



TORRELAGUNA

Código: **28025129**
I.F.P. ALTO JARAMA
Paseo de la Varguilla, s/n
Código Postal: 28180
Teléfono: **8430237**

TRES CANTOS

Código: **28035317**
I.B. JOSÉ LUIS SAMPEDRO
Avda. de la Vega, s/n
Código Postal: 28760
Teléfono: **8031142**

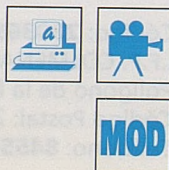

TRES CANTOS

Código: **28042103**
I.B. TRES CANTOS II
C/ El Vado (Prolongación)
Código Postal: 28760
Teléfono: **8039102**



**CENTROS DE ENSEÑANZAS MEDIAS
CONCERTADOS**
Nº DE CENTROS DE ESTE NIVEL: 3

ALCOBENDAS

Código: **28034015**
LICEO-3
C/ Zaragoza, 23
Código Postal: 28100
Teléfono: **6613183**

BUITRAGO DEL LOZOYA

Código: **28001976**
SANTA MARIA DEL CASTILLO (1)
Avda. de Madrid, 8
Código Postal: 28730
Teléfono: **8680200**



BUITRAGO DEL LOZOYA

Código: **28001964**
SANTA MARIA DEL CASTILLO (2)
Avda. de Madrid, 8
Código Postal: 28730
Teléfono: **8680150**



**CENTROS DE ENSEÑANZAS MEDIAS
PRIVADOS**
Nº DE CENTROS DE ESTE NIVEL: 18

ALCOBENDAS

Código: **28035913**
A PELUQUERIA APEAL S.A.
C/ Segura, 15
Código Postal: 28100
Teléfono: **7393025**

ALCOBENDAS

Código: **28032602**
ALDOVEA
Paseo de Alcobendas, 5
Código Postal: 28109
Teléfono: **6500661**

ALCOBENDAS

Código: **28042346**
ARETEIA
C/ Salvia, 24
Código Postal: 28109
Teléfono: **6509102**

ALCOBENDAS

Código: **28032614**
BASE
C/ Camino Ancho, 10
Código Postal: 28109
Teléfono: **6500313**

ALCOBENDAS

Código: **28000777**
BIENAVENTURADA VIRGEN MARIA
C/ Begonia, 275
Código Postal: 28109
Teléfono: **6501500**

ALCOBENDAS

Código: **28042322**
EL PARQUE
C/ Salvia, 40
Código Postal: 28109
Teléfono: **6502912**

ALCOBENDAS

Código: **28000698**
EUROPEO LICEO
C/ Camino Sur, 10-12
Código Postal: 28109
Teléfono: **6501062**

ALCOBENDAS

Código: **28036085**
INTERNATIONAL COLLEGE SPAIN
C/ Vereda Norte, 3
Código Postal: 28109

ALCOBENDAS

Código: **28039268**
LOS SAUCES
C/ Camino Ancho, 87
Código Postal: 28100
Teléfono: **6501790**

ALCOBENDAS

Código: **28032638**
PADRE MANYANET
Ctra. de El Goloso, Km. 3.780
Código Postal: 28100
Teléfono: **6517500**

ALCOBENDAS

Código: **28041901**
SAN PATRICIO DEL SOTO
C/ Jazmín, 190
Código Postal: 28109
Teléfono: **6500602**

ALCOBENDAS

Código: **28000819**
SANTA HELENA
C/ Camino Ancho, 12
Código Postal: 28109
Teléfono: **6500317**

ALCOBENDAS

Código: **28000820**
SUIZO DE MADRID, COLEGIO
Ctra. de Burgos, Km. 14
Código Postal: 28100
Teléfono: **6505989**

COLMENAR VIEJO

Código: **28034118**
ZURBARAN
C/ Zurbarán, 7
Código Postal: 28770
Teléfono: **8450912**

SAN SEBASTIAN DE LOS REYES

Código: **28024654**
SAN ESTANISLAO DE KOTSKA
Urbanización Ciudadcampo
Código Postal: 28700
Teléfono: **6570505**

SOTO DEL REAL

Código: **28024812**
EL PILAR
C/ Caídos, 21
Código Postal: 28791
Teléfono: **8476927**

TRES CANTOS

Código: **28042358**
KINGS COLLEGE
Paseo de los Andes, s/n
Código Postal: 28790
Teléfono: **8034800**

TRES CANTOS

Código: **28039505**
PINOSIERRA, COLEGIO INTERNACIONAL COE
Ctra. Colmenar Viejo, Km. 22
Código Postal: 28790
Teléfono: **8040600**

**CENTROS DE EDUCACION
DE PERSONAS ADULTAS
PUBLICOS DE TITULARIDAD M.E.C.
Nº DE CENTROS DE ESTE NIVEL: 1**

COLMENAR VIEJO

Código: **28038641**
CENTRO DE EPA VIRGEN DE LOS REMEDIOS
C/ Retama, 10
Código Postal: 28770
Teléfono: **8452097**

**CENTROS DE EDUCACION
DE PERSONAS ADULTAS
PUBLICOS DE TITULARIDAD
CAM Y AYUNTAMIENTOS
Nº DE CENTROS DE ESTE NIVEL: 4**

ALCOBENDAS

UNIVERSIDAD POPULAR-CENTRO DE EPA
C/ Mariano Sebastián Izuel, 9
Código Postal: 28100
Teléfono: **6540332**

EL MOLAR

Código: **28900193**
CENTRO COMARCAL DE ED. ADULTOS Y ANIMACION
C/ Macarena, 13
Código Postal: 28710

LOZOYUELA

Código: **28900181**
CENTRO COMARCAL DE ED. ADULTOS Y ANIMACION
C/ Los Huertos, s/n
Código Postal: 28752
Teléfono: **8694500**

SAN SEBASTIAN DE LOS REYES

Código: **28033461**
UNIVERSIDAD POPULAR - CENTRO DE EPA
Av. Baunatal, 18
Código Postal: 28700
Teléfono: **6544358**

**CENTROS DE EDUCACION
DE PERSONAS ADULTAS PRIVADOS
Nº DE CENTROS DE ESTE NIVEL: 3**

ALCOBENDAS

Código: **28035780**
ACADEMIA LAMBDA - CENTRO DE EPA
C/ Constitución, 55
Código Postal: 28100
Teléfono: **6527595**

ALCOBENDAS

Código: **28033436**
ACADEMIA NIEVES - CENTRO DE EPA
C/ Del Segura, 9
Código Postal: 28100

ALGETE

Código: **28040258**
EUROPA - CENTRO ESTUDIOS S.A. C.EPA.
C/ Olivos, 20
Código Postal: 28110

**ESCUELA OFICIAL DE IDIOMAS
Nº DE CENTROS DE ESTE NIVEL: 1**

SAN SEBASTIAN DE LOS REYES

Código: **28042760**
E.O.I. SAN SEBASTIAN DE LOS REYES
Avda. Guadarrama, s/n
Código Postal: 28700

**ESCUELAS DE MUSICA
Nº DE CENTROS DE ESTE NIVEL: 3**

ALCOBENDAS

Código: **28041147**
ESC. MUNICIPAL DE MUSICA DE ALCOBENDAS
Paseo de la Chopera, 59
Código Postal: 28100
Teléfono: **6617730**

ALGETE

Código: **28040283**
ESC. MUNICIPAL DE MUSICA ANDRÉS SEGOVIA
C/ José Antonio, 14
Código Postal: 28110

COLMENAR VIEJO

Código: **28040295**
ESC. MUNICIPAL DE MUSICA DE COLMENAR VIEJO
Plaza de Isabel La Católica
Código Postal: 28770

**CASAS DE LOS NIÑOS
DE TITULARIDAD CAM
Nº DE CENTROS DE ESTE NIVEL: 13**

ALGETE

CASA DE NIÑOS
C/ Humilladero, 19
Código Postal: 28110

BUITRAGO DEL LOZOYA

Código: **28900612**
CASA DE NIÑOS
Plaza de los Hornos, 1
Código Postal: 28730
Teléfono: **8680133**

BUSTARVIEJO

Código: **28900624**
CASA DE NIÑOS
Trav. Mayor, 11
Código Postal: 28720

GARGANTA DE LOS MONTES

Código: **28900648**
CASA DE NIÑOS
C/ Las Cruces
Código Postal: 28749

GUADALIX DE LA SIERRA

CASA DE NIÑOS
Avda. Alejandro Rubio, s/n
Código Postal: 28794
Teléfono: **8470256**

LA CABRERA

Código: **28900636**
CASA DE NIÑOS
C/ Carlos Ruiz, 8
Código Postal: 28751
Teléfono: **8688293**

LOZOYA

CASA DE NIÑOS
C/ Luna, 1
Código Postal: 28742

LOZOYUELA

Código: **28900650**
CASA DE NIÑOS
Avda. de Madrid, 32
Código Postal: 28752
Teléfono: **8694094**

MIRAFLORES DE LA SIERRA

Código: **28900661**
CASA DE NIÑOS
Avda. Constitución, s/n
Código Postal: 28792
Teléfono: **8443795**

MONTEJO DE LA SIERRA

Código: **28900673**
CASA DE NIÑOS
C/ Real, 2
Código Postal: 28190

RASCAFRIA

Código: **28900685**
CASA DE NIÑOS
Ctra. Comarcal 604, Km. 26
Código Postal: 28740
Teléfono: **8691533**

TORRELAGUNA

Código: **28900697**
CASA DE NIÑOS
C/ Doctor Manuel Hidalgo, 12
Código Postal: 28180

TORREMOCHA DEL JARAMA

Código: **28900703**
CASA DE NIÑOS
C/ Río Jarama, 20
Código Postal: 28189
Teléfono: **8430969**

**SERVICIOS DE APOYO
CENTROS DE PROFESORES
Nº DE CENTROS DE ESTE NIVEL: 2**

ALCOBENDAS

Código: **28900879**
C.E.P. DE ALCOBENDAS
C/ Cáceres, 18
Código Postal: 28100
Teléfono: **6527976**

COLMENAR VIEJO

Código: **28902049**
EXTENSION DEL C.E.P. EN COLMENAR VIEJO
Plaza de los Ríos, s/n
Código Postal: 28770
Teléfono: **8463220**

**EQUIPOS DE ORIENTACION
EDUCATIVA Y PSICOPEDAGOGICA
DE TITULARIDAD MEC
Nº DE EQUIPOS DE ESTE NIVEL: 3**

ALCOBENDAS

Código: **28902074**
E.O.E.P. DE SECTOR
C/ Fuego, s/n
Código Postal: 28100
Teléfono: **6534142**

COLMENAR VIEJO

Código: **28902037**
E.O.E.P. DE SECTOR
C/ Mariano de Prados, s/n
Código Postal: 28770
Teléfono: **8455879**

LA CABRERA

Código: **28902086**
E.O.E.P. DE SECTOR
C/ Azucenas, 10
Código Postal: 28751
Teléfono: **8688403**

**CENTROS DE RECURSOS Y SERVICIOS
DE APOYO AL AREA RURAL
Nº DE CENTROS DE ESTE NIVEL: 2**

EL MOLAR

Código: **28902050**
CENTRO DE RECURSOS JARAMA
C/ Ntra. Sra. de la Asunción
Código Postal: 28710
Teléfono: **8410423**

LA CABRERA

Código: **28902062**
CENTRO DE RECURSOS SIERRA NORTE
C/ Azucenas, 10
Código Postal: 28751
Teléfono: **8688413**

**EQUIPOS DE ORIENTACION EDUCATIVA
Y PSICOPEDAGOGICA DE ATENCION
TEMPRANA DE TITULARIDAD CAM
Nº DE EQUIPOS DE ESTE NIVEL: 3**

COLMENAR VIEJO

E.O.E.P. DE ATENCION TEMPRANA
Ctra. de Colmenar Viejo, Km. 12
Código Postal: 28770
Teléfono: **7342700**

LOZOYUELA

E.O.E.P. DE ATENCION TEMPRANA
Avda. de Madrid, 32
Código Postal: 28752
Teléfono: **8694024**

SAN SEBASTIAN DE LOS REYES

E.O.E.P. DE ATENCION TEMPRANA
Avda. Baunatal, 18
Código Postal: 28700
Teléfono: **6544521**

ESTUDIOS DE FORMACION PROFESIONAL

RAMAS DE FORMACION PROFESIONAL

Centros Públicos

RAMA ADMINISTRATIVA

I.F.P. COLMENAR VIEJO	Colmenar Viejo
I.F.P. JOAN MIRO	San Sebastián de los Reyes
I.F.P. ALTO JARAMA	Torrelaguna

RAMA AUTOMOCION

I.F.P. VIRGEN DE LA PAZ	Alcobendas
-------------------------	------------

RAMA DELINEACION

I.F.P. JOAN MIRO	San Sebastián de los Reyes
------------------	----------------------------

RAMA ELECTRICIDAD-ELECTRONICA

I.F.P. VIRGEN DE LA PAZ	Alcobendas
I.F.P. COLMENAR VIEJO	Colmenar Viejo
I.F.P. JOAN MIRO	San Sebastián de los Reyes
I.F.P. ALTO JARAMA	Torrelaguna

RAMA INFORMATICA DE GESTION

I.F.P. VIRGEN DE LA PAZ	Alcobendas
-------------------------	------------

RAMA JARDIN DE INFANCIA

I.F.P. JOAN MIRO	San Sebastián de los Reyes
------------------	----------------------------

RAMA METAL

I.F.P. JOAN MIRO	San Sebastián de los Reyes
------------------	----------------------------

Centros Concertados

RAMA ADMINISTRATIVA

SANTA MARIA DEL CASTILLO (I)	Buitrago de Lozoya
------------------------------	--------------------

RAMA SANITARIA

LICEO III	Alcobendas
-----------	------------

RAMA PELUQUERIA Y ESTETICA

LICEO III	Alcobendas
-----------	------------

RAMA JARDIN DE INFANCIA

LICEO III Alcobendas

RAMA AUTOMOCION

SANTA MARIA DEL CASTILLO (II) Buitrago de Lozoya

RAMA QUIMICA

SANTA MARIA DEL CASTILLO (I) Buitrago de Lozoya

RAMA DELINEACION

SANTA MARIA DEL CASTILLO (I) Buitrago de Lozoya
SANTA MARIA DEL CASTILLO (II) Buitrago de Lozoya

RAMA ELECTRICIDAD-ELECTRONICA

SANTA MARIA DEL CASTILLO (II) Buitrago de Lozoya

RAMA METAL

SANTA MARIA DEL CASTILLO (II) Buitrago de Lozoya

CICLOS FORMATIVOS DE GRADO SUPERIOR (MODULOS PROFESIONALES NIVEL 3)

PROGRAMADOR DE GESTION (PG-3)

I.F.P. VIRGEN DE LA PAZ Alcobendas
I.B. JOSE LUIS SAMPEDRO Tres Cantos

ADMINISTRACION DE EMPRESAS (ADE-3)

I.F.P. JOAN MIRO San Sebastián de los Reyes

SISTEMAS AUTOMATICOS PROGRAMABLES (SAP-3)

I.F.P. JOAN MIRO San Sebastián de los Reyes

ACTIVIDADES SOCIOCULTURALES (TASOC-3)

I.B. GINER DE LOS RIOS Alcobendas

DIRECCION PROVINCIAL DE MADRID

SUBDIRECCIONES TERRITORIALES

- **Dirección Provincial de Madrid**
C/ Vitrubio, 2
28006 Madrid
Teléf.: 411 40 17
Fax: 411 53 07
- **Subdirección Territorial Madrid-Centro**
C/ Vitrubio, 2
28006 Madrid
Teléf.: 411 40 17
Fax: 411 60 53
- **Subdirección Territorial Madrid-Este**
C/ Alalpardo, s/n.
28806 Alcalá de Henares
Teléf.: 855 53 00
Fax: 885 53 12
- **Subdirección Territorial Madrid-Norte**
Avda. Valencia, s/n.
28700 San Sebastián de los Reyes
Teléf.: 652 88 22
Fax: 652 17 19
- **Subdirección Territorial Madrid-Oeste**
Antigua Carretera de la Granja, s/n.
28400 Collado-Villalba
Teléf.: 851 65 55
Fax: 851 66 15
- **Subdirección Territorial Madrid-Sur**
Carretera de Villaverde a Leganés, s/n.
28916 Leganés
Teléf.: 680 18 18
Fax: 680 28 26



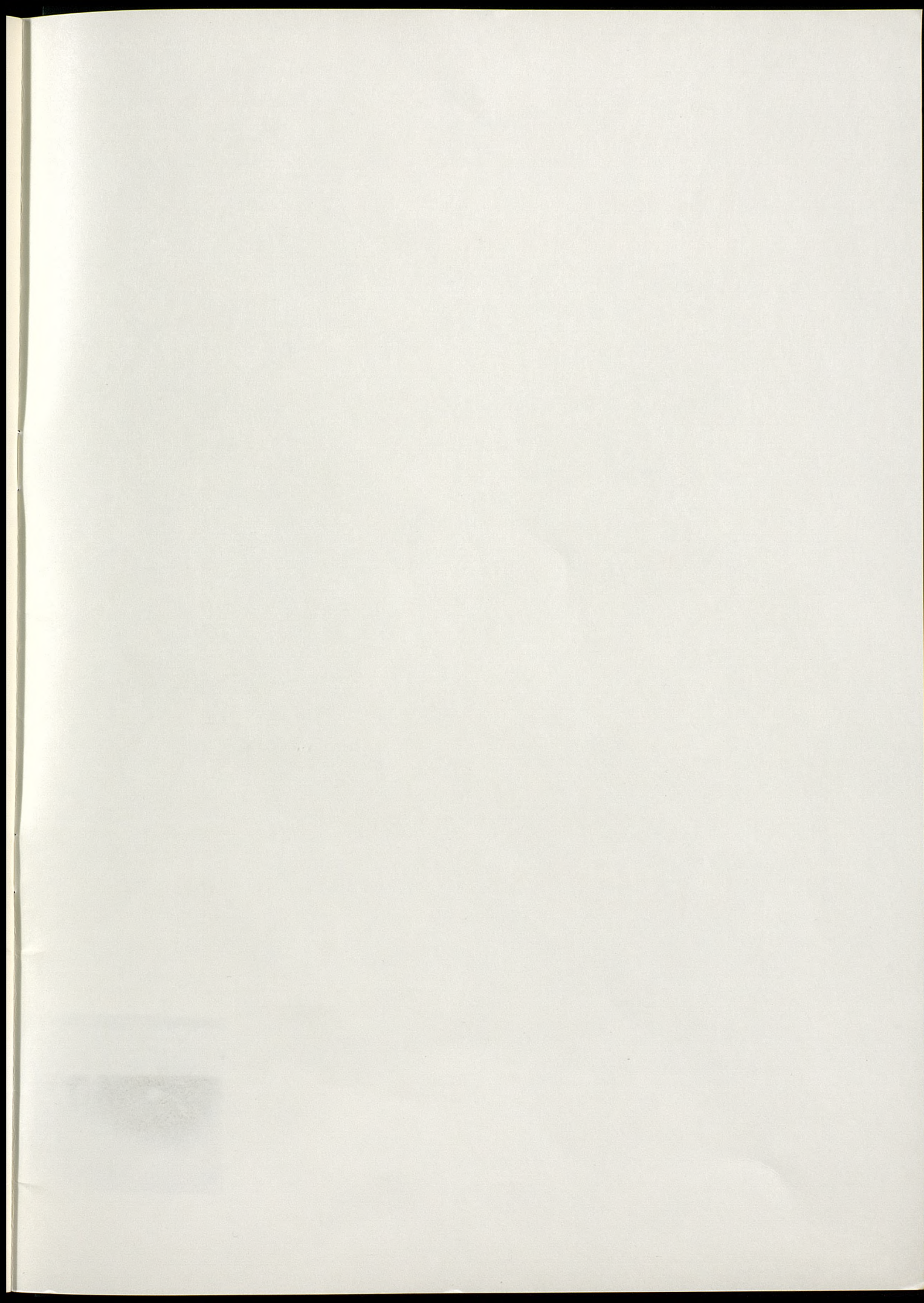

Plano de situación

Subdirección Territorial Madrid-Norte

Avda. Valencia, s/n
28700 San Sebastián de los Reyes
Teléfono: 652 88 22
Fax: 652 17 19



DIRECCION PROVINCIAL DE MADRID

C 992/13