

# **Estadística de la Enseñanza en España**

*NIVELES DE E. PREESCOLAR/  
INFANTIL Y E.G.B./  
PRIMARIA Y EE. MEDIAS/  
E. SECUNDARIA*

## **1992-93**

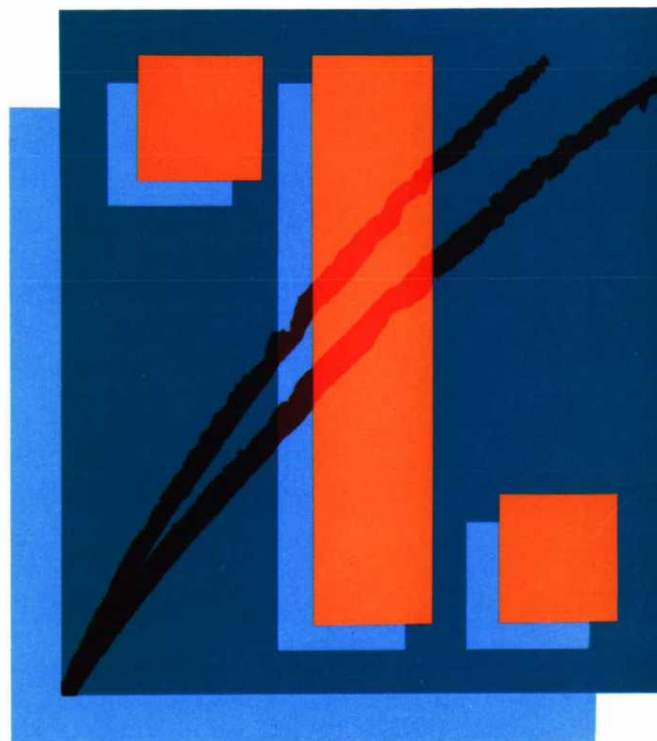

**DATOS AVANCE  
Y EVOLUCION DEL ALUMNADO**

# **Estadística de la Enseñanza en España**

*NIVELES DE E. PREESCOLAR/  
INFANTIL Y E.G.B./  
PRIMARIA Y EE. MEDIAS/  
E. SECUNDARIA*

## **1992-93**

### **DATOS AVANCE Y EVOLUCION DEL ALUMNADO**

**Han colaborado en la presente edición  
los Servicios Estadísticos competentes de:**

- Ministerio de Educación y Ciencia
- Junta de Andalucía
- Gobierno de Canarias
- Generalidad de Cataluña
- Junta de Galicia
- Gobierno de Navarra
- Generalidad Valenciana
- Gobierno Vasco

**JUNIO, 1993**





© MINISTERIO DE EDUCACION Y CIENCIA - MADRID, 1993  
Subsecretaría. Oficina de Planificación  
EDITA: Centro de Publicaciones - Secretaría General Técnica  
Ministerio de Educación y Ciencia  
DISEÑO Y CUBIERTA: Centro de Publicaciones  
Tirada: 2.000 ejemplares  
NIPO: 176-93-047-7  
Depósito Legal: M. 21.974-1993  
Imprime: Imprenta FARESO, S. A.  
Paseo de la Dirección, 5. 28039 Madrid

## INDICE

<b>INTRODUCCION</b> .....	5
<b>NOTAS EXPLICATIVAS</b> .....	7

### DATOS AVANCE 1992-93

<b>RESUMEN GENERAL</b> .....	9
Resumen de Centros, Profesorado y Alumnado matriculado por niveles de enseñanza (Total, C. Públicos y C. Privados) .....	11
<b>RESULTADOS PROVINCIALES</b> .....	13
E. Preescolar/Infantil y E.G.B./Primaria .....	15
Centros y Unidades (Total, C. Públicos y C. Privados)	
Profesorado y Alumnado (Total, C. Públicos y C. Privados)	
Enseñanzas Medias/Educación Secundaria .....	23
Centros y Profesorado, por titularidad del centro	
Número de centros que imparten cada enseñanza (Total, C. Públicos y C. Privados)	
Alumnado de Enseñanzas Medias/Educación Secundaria (Total, C. Públicos y C. Privados)	
B.U.P. y C.O.U. Alumnado, por titularidad del centro	
Bachillerato Experimental. Alumnado, por titularidad del centro	
Educación Secundaria Obligatoria. Alumnado, por titularidad del centro	
Bachillerato-L.O.G.S.E. Alumnado, por titularidad del centro	
Formación Profesional. Alumnado, por titularidad del centro	
Módulos Profesionales. Alumnado, por titularidad del centro	
Educación Especial .....	39
Centros y unidades, por titularidad del centro	
Profesorado y alumnado, por titularidad del centro	
Educación a Distancia (B.U.P. y C.O.U.) .....	43
Centros específicos, profesorado y alumnado	

### SERIES ANUALES (1983-84 a 1992-93)

<b>EVOLUCION DEL ALUMNADO EN LAS COMUNIDADES AUTONOMAS</b> .....	49
Evolución del alumnado por Comunidades Autónomas, para cada nivel de enseñanza (Cifras absoluta y representación gráfica)	
<b>INDICADORES A NIVEL ESTATAL</b> .....	59
Evolución del alumnado, por niveles de enseñanza (Cifras absolutas y representación gráfica)	
Indices de variación del alumnado, por niveles de enseñanza (Cifras absolutas y representación gráfica)	
Tasas brutas de escolaridad (Cifras absolutas y representación gráfica)	
Proporción de alumnado en centros públicos (Cifras absolutas y representación gráfica)	
Ratio alumnado/profesorado (Cifras absolutas y representación gráfica)	



## INTRODUCCION

Al igual que en los dos cursos anteriores, la Oficina de Planificación ha realizado esta publicación de "**Datos Avance**" a fin de facilitar, en el mismo año escolar, información estadística a nivel estatal de la Educación Preescolar/Infantil, E.G.B./Primaria, Educación Especial, B.U.P. y C.O.U., Formación Profesional, Plan Experimental de las Enseñanzas Medias y Educación Secundaria de la L.O.G.S.E. de implantación anticipada (Educación Secundaria Obligatoria y Bachillerato), correspondiente al curso 1992/93. También se incluyen datos de la modalidad de Educación a Distancia de las enseñanzas de B.U.P. y C.O.U.

La información que contiene esta publicación se ha estructurado de la siguiente manera:

- Datos avance de las variables fundamentales en el curso 1992/93: Resumen General de todas las enseñanzas y la información detallada de todos los niveles y modalidades, desagregada por Comunidad Autónoma y Provincia.
- Evolución del Sistema Educativo en los niveles del Régimen General anteriores a la Universidad:
  - \* Series de alumnado matriculado por Comunidad Autónoma.
  - \* Series de algunos indicadores de la educación, a nivel estatal.

\* \* \*



## NOTAS EXPLICATIVAS

### EDUCACION PREESCOLAR/INFANTIL Y E.G.B./PRIMARIA

1. En el número de centros no se han incluido las Escuelas Hogar, excepto en el caso de que tengan unidades escolares.
2. Las "Unidades Mixtas" se refieren a unidades con alumnado de ambos niveles: Preescolar/Infantil y E.G.B./Primaria.
3. En el epígrafe de "Profesorado de Educación Preescolar/Infantil y E.G.B./Primaria" se incluye el profesorado tutor, de apoyo, directores/as que imparten clase, profesorado de apoyo a la integración, así como cualquier otro profesorado que imparta enseñanza de estos niveles dentro del horario lectivo.

### ENSEÑANZAS MEDIAS/EDUCACION SECUNDARIA

1. En este curso se ha considerado al centro de forma distinta a cursos anteriores, ya que el centro que imparte varios niveles de Enseñanzas Medias/Educación Secundaria sólo se ha contado una vez (anteriormente, el centro que impartía los niveles de B.U.P.-C.O.U. y F.P., se contabilizaba dos veces, una como centro de B.U.P.-C.O.U. y otra como centro de F.P.).

En el cuadro número 1 del apartado de ENSEÑANZAS MEDIAS/EDUCACION SECUNDARIA aparece el número total de centros y en los cuadros números 2, 3 y 4 figura el número de centros que imparten cada enseñanza.

2. No se incluyen en la estadística los centros de Peluquería y Estética que únicamente imparten el área tecnológico práctica de la F.P.1.
3. El profesorado ha tenido el mismo tratamiento que los centros, recogándose conjuntamente el profesorado que imparte Enseñanzas Medias/Educación Secundaria en un centro, independientemente del tipo de enseñanza que imparte. Anteriormente, se realizaba un tratamiento estadístico por separado para el profesorado de los centros de B.U.P. y C.O.U. y el de los centros de F.P., según el cual algún profesorado puede ser contabilizado dos veces, en el caso de que impartiera enseñanza en ambos niveles y en un mismo centro.
4. La enseñanza de Módulos Profesionales de nivel III se ha incluido en esta publicación dentro de las Enseñanzas Medias/Educación Secundaria, aunque tiene la consideración de Enseñanza Postsecundaria.

### EDUCACION ESPECIAL

1. En este apartado se ha incluido la información estadística tanto de centros específicos como de unidades sustitutorias en centros ordinarios.
2. En el profesorado se incluye todo el profesorado de centros específicos y el profesorado tutor de unidades sustitutorias de centros ordinarios. No se incluye el profesorado de apoyo a la integración en centros ordinarios de E. Preescolar/Infantil y E.G.B./E. Primaria, que figura incluido en la estadística de dichos centros.

### EDUCACION A DISTANCIA

Por primera vez se facilitan en esta publicación datos estadísticos del nivel de B.U.P. y C.O.U. cursado dentro de la modalidad educativa de Educación a Distancia.

## **SERIES DECENALES**

- Los datos del curso 1989-90 son definitivos, a diferencia de los que figuraban en la publicación anterior, "Datos Avance y evolución de alumnado - Curso 1991-92", que tenían el carácter de provisionales.
- Los datos correspondientes a los cursos 1990-91 y 1991-92, aún tienen cierto carácter de provisionalidad.

## **NOMENCLATURA UTILIZADA EN LOS GRAFICOS DE LAS SERIES POR COMUNIDADES AUTONOMAS**

ESP - España	CV - Comunidad Valenciana
A - Andalucía	EX - Extremadura
AR - Aragón	G - Galicia
AS - Asturias	LR - La Rioja
IB - Baleares	M - Madrid
IC - Canarias	MU - Murcia
CA - Cantabria	NA - Navarra
CM - Castilla - La Mancha	PV - País Vasco
CL - Castilla y León	CYM - Ceuta y Melilla
C - Cataluña	

## **SIMBOLOS UTILIZADOS**

- "..." Datos no disponibles
- "0" o "-" Valor nulo



**DATOS AVANCE 1992-93**

**RESUMEN GENERAL**



**RESUMEN DE CENTROS, PROFESORADO Y ALUMNADO  
TODOS LOS CENTROS**

CURSO 92/93

NIVEL DE ENSEÑANZA	CENTROS	PROFESORADO	ALUMNADO
<b>TOTAL E. PREESCOLAR/INFANTIL Y E.G.B./PRIMARIA</b> .....	19887	275577	5501081
E. Preescolar/Infantil .....			1029438
E.G.B./Primaria .....			4471643
<b>TOTAL EE.MM./EDUCACION SECUNDARIA</b> .....	5185	171383	2560522
B.U.P. y C.O.U. ....			1489384
Bachillerato Experimental (REM) .....			69585
Educación Secundaria Obligatoria .....			104936
Bachillerato L.O.G.S.E. ....			13888
Formación Profesional .....			860015
Módulos Profesionales .....			22174
<b>EDUCACION ESPECIAL</b> .....	519 (1)	6226 (2)	33498 (2)

(1) Se refiere a centros específicos de Educación Especial.

(2) Incluye el correspondiente a centros específicos y a unidades sustitutorias en centros ordinarios.

**RESUMEN DE CENTROS, PROFESORADO Y ALUMNADO  
CENTROS PUBLICOS**

NIVEL DE ENSEÑANZA	CENTROS	PROFESORADO	ALUMNADO
<b>TOTAL E. PREESCOLAR/INFANTIL Y E.G.B./PRIMARIA</b> .....	14655	193378	3572009
E. Preescolar/Infantil .....			665582
E.G.B./Primaria .....			2906427
<b>TOTAL EE.MM./EDUCACION SECUNDARIA</b> .....	2878	130838	1861237
B.U.P. y C.O.U. ....			1072422
Bachillerato Experimental (REM) .....			53932
Educación Secundaria Obligatoria .....			95824
Bachillerato L.O.G.S.E. ....			11679
Formación Profesional .....			607236
Módulos Profesionales .....			20144
<b>EDUCACION ESPECIAL</b> .....	220 (1)	3752 (2)	17024 (2)

(1) Se refiere a centros específicos de Educación Especial.

(2) Incluye el correspondiente a centros específicos y a unidades sustitutorias en centros ordinarios.

**RESUMEN DE CENTROS, PROFESORADO Y ALUMNADO  
CENTROS PRIVADOS**

**CURSO 92/93**

<b>NIVEL DE ENSEÑANZA</b>	<b>CENTROS</b>	<b>PROFESORADO</b>	<b>ALUMNADO</b>
<b>TOTAL E. PREESCOLAR/INFANTIL Y E.G.B./PRIMARIA</b> .....	5232	82199	1929072
E. Preescolar/Infantil .....			363856
E.G.B./Primaria .....			1565216
<b>TOTAL EE.MM./EDUCACION SECUNDARIA</b> .....	2307	40545	699285
B.U.P. y C.O.U. ....			416962
Bachillerato Experimental (REM) .....			15653
Educación Secundaria Obligatoria .....			9112
Bachillerato L.O.G.S.E. ....			2209
Formación Profesional .....			252779
Módulos Profesionales .....			2570
<b>EDUCACION ESPECIAL</b> .....	299 (1)	2474 (2)	16474 (2)

(1) Se refiere a centros específicos de Educación Especial.

(2) Incluye el correspondiente a centros específicos y a unidades sustitutorias en centros ordinarios.

# **RESULTADOS PROVINCIALES**



**E. PREESCOLAR/INFANTIL  
Y E.G.B./PRIMARIA**





**E. PREESCOLAR/INFANTIL Y E.G.B./PRIMARIA  
 TODOS LOS CENTROS**

CURSO 92/93

**1. CENTROS Y UNIDADES**

COMUNIDADES AUTONOMAS Y PROVINCIAS	CENTROS				UNIDADES		
	TOTAL	Preescolar/ Infantil	EGB/ Primaria	Ambos niveles	Preescolar/ Infantil	EGB/ Primaria	Mixtas
<b>TOTAL GENERAL</b>	<b>19887</b>	<b>2254</b>	<b>1454</b>	<b>16179</b>	<b>46119</b>	<b>172595</b>	<b>3477</b>
<b>TOTAL TERR. MEC</b>	<b>8214</b>	<b>648</b>	<b>494</b>	<b>7072</b>	<b>17285</b>	<b>64149</b>	<b>1998</b>
<b>ARAGON</b>	<b>755</b>	<b>30</b>	<b>42</b>	<b>683</b>	<b>1302</b>	<b>4443</b>	<b>301</b>
HUESCA	193	3	1	189	238	804	117
TERUEL	173	5	13	155	165	567	112
ZARAGOZA	389	22	28	339	899	3072	72
<b>ASTURIAS</b>	<b>549</b>	<b>30</b>	<b>42</b>	<b>477</b>	<b>978</b>	<b>4226</b>	<b>240</b>
<b>BALEARES</b>	<b>341</b>	<b>41</b>	<b>30</b>	<b>270</b>	<b>843</b>	<b>3095</b>	<b>17</b>
<b>CANTABRIA</b>	<b>359</b>	<b>59</b>	<b>29</b>	<b>271</b>	<b>552</b>	<b>2259</b>	<b>92</b>
<b>CASTILLA - LA MANCHA</b>	<b>1075</b>	<b>35</b>	<b>23</b>	<b>1017</b>	<b>2116</b>	<b>7537</b>	<b>286</b>
ALBACETE	218	9	7	202	463	1682	51
CIUDAD REAL	240	1	3	236	591	2115	18
CUENCA	179	3	1	175	243	836	95
GUADALAJARA	144	6	3	135	177	631	72
TOLEDO	294	16	9	269	642	2273	50
<b>CASTILLA - LEON</b>	<b>2070</b>	<b>101</b>	<b>110</b>	<b>1859</b>	<b>2833</b>	<b>10427</b>	<b>827</b>
AVILA	184	4	9	171	205	747	96
BURGOS	194	9	10	175	383	1363	61
LEON	480	18	27	435	558	2071	204
PALENCIA	125	13	3	109	217	771	35
SALAMANCA	349	18	32	299	396	1510	145
SEGOVIA	141	6	2	133	213	672	58
SORIA	102	1	10	91	114	377	56
VALLADOLID	270	26	10	234	538	2082	65
ZAMORA	225	6	7	212	209	834	107
<b>EXTREMADURA</b>	<b>666</b>	<b>40</b>	<b>21</b>	<b>605</b>	<b>1351</b>	<b>5298</b>	<b>101</b>
BADAJOS	341	24	10	307	838	3330	36
CACERES	325	16	11	298	513	1968	65
<b>LA RIOJA</b>	<b>154</b>	<b>6</b>	<b>57</b>	<b>91</b>	<b>274</b>	<b>1009</b>	<b>49</b>
<b>MADRID</b>	<b>1631</b>	<b>271</b>	<b>126</b>	<b>1234</b>	<b>5548</b>	<b>20003</b>	<b>23</b>
<b>MURCIA</b>	<b>573</b>	<b>33</b>	<b>14</b>	<b>526</b>	<b>1341</b>	<b>5275</b>	<b>62</b>
<b>CEUTA Y MELILLA</b>	<b>41</b>	<b>2</b>	<b>0</b>	<b>39</b>	<b>147</b>	<b>577</b>	<b>0</b>
CEUTA	24	1	0	23	78	308	0
MELILLA	17	1	0	16	69	269	0
<b>TOTAL CC.AA. (con competencias)</b>	<b>11673</b>	<b>1606</b>	<b>960</b>	<b>9107</b>	<b>28834</b>	<b>108446</b>	<b>1479</b>
<b>ANDALUCIA</b>	<b>3020</b>	<b>235</b>	<b>279</b>	<b>2506</b>	<b>7288</b>	<b>35579</b>	<b>463</b>
ALMERIA	243	18	20	205	532	2538	79
CADIZ	437	29	45	363	1189	5764	22
CORDOBA	323	32	32	259	762	3576	52
GRANADA	434	40	24	370	915	4018	125
HUELVA	190	11	11	168	489	2639	18
JAEN	275	12	18	245	720	3070	57
MALAGA	536	45	55	436	1192	5945	90
SEVILLA	582	48	74	460	1489	8029	20
<b>CANARIAS</b>	<b>949</b>	<b>76</b>	<b>40</b>	<b>833</b>	<b>1703</b>	<b>8305</b>	<b>239</b>
LAS PALMAS	478	32	23	423	890	4395	117
SANTA CRUZ TENERIFE	471	44	17	410	813	3910	122
<b>CATALUÑA</b>	<b>3053</b>	<b>581</b>	<b>192</b>	<b>2280</b>	<b>9084</b>	<b>24050</b>	<b>261</b>
BARCELONA	2032	400	149	1483	6744	18044	56
GIRONA	344	76	18	250	918	2109	34
LLEIDA	322	43	11	268	556	1434	111
TARRAGONA	355	62	14	279	866	2463	60
<b>C. VALENCIANA</b>	<b>1696</b>	<b>173</b>	<b>250</b>	<b>1273</b>	<b>4291</b>	<b>16552</b>	<b>116</b>
ALICANTE	563	62	106	395	1451	5619	44
CASTELLON	238	28	43	167	488	1729	33
VALENCIA	895	83	101	711	2352	9204	39
<b>GALICIA</b>	<b>1880</b>	<b>435</b>	<b>106</b>	<b>1339</b>	<b>2995</b>	<b>12308</b>	<b>348</b>
LA CORUÑA	822	172	44	606	1214	4791	243
LUGO	237	23	10	204	354	1576	46
ORENSE	196	26	6	164	275	1355	8
PONTEVEDRA	625	214	46	365	1152	4586	51
<b>NAVARRA</b>	<b>271</b>	<b>17</b>	<b>13</b>	<b>241</b>	<b>710</b>	<b>2279</b>	<b>52</b>
<b>PAIS VASCO</b>	<b>804</b>	<b>89</b>	<b>80</b>	<b>635</b>	<b>2763</b>	<b>9373</b>	<b>0</b>
ALAVA	118	17	22	79	380	1280	0
GUIPUZCOA	277	21	23	233	945	3108	0
VIZCAYA	409	51	35	323	1438	4985	0

**2. CENTROS Y UNIDADES**

COMUNIDADES AUTONOMAS Y PROVINCIAS	CENTROS				UNIDADES		
	TOTAL	Preescolar/ Infantil	EGB/ Primaria	Ambos niveles	Preescolar/ Infantil	EGB/ Primaria	Mixtas
<b>TOTAL GENERAL</b>	<b>14655</b>	<b>1084</b>	<b>860</b>	<b>12711</b>	<b>31323</b>	<b>121704</b>	<b>3401</b>
<b>TOTAL TERR. MEC</b>	<b>6353</b>	<b>259</b>	<b>304</b>	<b>5790</b>	<b>12120</b>	<b>44941</b>	<b>1990</b>
<b>ARAGON</b>	<b>625</b>	<b>2</b>	<b>27</b>	<b>596</b>	<b>904</b>	<b>2941</b>	<b>301</b>
HUESCA	176	0	0	176	180	632	117
TERUEL	163	2	12	149	139	482	112
ZARAGOZA	286	0	15	271	585	1827	72
<b>ASTURIAS</b>	<b>465</b>	<b>22</b>	<b>33</b>	<b>410</b>	<b>743</b>	<b>3158</b>	<b>239</b>
<b>BALEARES</b>	<b>214</b>	<b>11</b>	<b>15</b>	<b>188</b>	<b>508</b>	<b>1910</b>	<b>17</b>
<b>CANTABRIA</b>	<b>263</b>	<b>35</b>	<b>15</b>	<b>213</b>	<b>379</b>	<b>1446</b>	<b>92</b>
<b>CASTILLA - LA MANCHA</b>	<b>921</b>	<b>5</b>	<b>17</b>	<b>899</b>	<b>1709</b>	<b>6263</b>	<b>285</b>
ALBACETE	186	2	5	179	384	1428	51
CIUDAD REAL	204	1	1	202	503	1768	18
CUENCA	169	1	1	167	219	761	95
GUADALAJARA	124	0	1	123	134	486	71
TOLEDO	238	1	9	228	469	1820	50
<b>CASTILLA - LEON</b>	<b>1776</b>	<b>45</b>	<b>86</b>	<b>1645</b>	<b>2110</b>	<b>7565</b>	<b>825</b>
AVILA	171	1	9	161	166	622	96
BURGOS	149	2	9	138	253	881	61
LEON	428	8	21	399	431	1574	204
PALENCIA	95	10	2	83	159	542	35
SALAMANCA	307	13	24	270	311	1109	143
SEGOVIA	132	3	2	127	184	576	58
SORIA	94	1	10	83	94	284	56
VALLADOLID	192	2	4	186	348	1299	65
ZAMORA	208	5	5	198	164	678	107
<b>EXTREMADURA</b>	<b>573</b>	<b>21</b>	<b>13</b>	<b>539</b>	<b>1157</b>	<b>4441</b>	<b>101</b>
BADAJOS	285	13	4	268	719	2792	36
CACERES	288	8	9	271	438	1649	65
<b>LA RIOJA</b>	<b>125</b>	<b>4</b>	<b>55</b>	<b>66</b>	<b>181</b>	<b>700</b>	<b>47</b>
<b>MADRID</b>	<b>905</b>	<b>102</b>	<b>35</b>	<b>768</b>	<b>3301</b>	<b>11924</b>	<b>22</b>
<b>MURCIA</b>	<b>458</b>	<b>11</b>	<b>8</b>	<b>439</b>	<b>1010</b>	<b>4153</b>	<b>61</b>
<b>CEUTA Y MELILLA</b>	<b>28</b>	<b>1</b>	<b>0</b>	<b>27</b>	<b>118</b>	<b>440</b>	<b>0</b>
CEUTA	16	0	0	16	61	227	0
MELILLA	12	1	0	11	57	213	0
<b>TOTAL CC.AA. (con competencias)</b>	<b>8302</b>	<b>825</b>	<b>556</b>	<b>6921</b>	<b>19203</b>	<b>76763</b>	<b>1411</b>
<b>ANDALUCIA</b>	<b>2293</b>	<b>118</b>	<b>162</b>	<b>2013</b>	<b>5844</b>	<b>28445</b>	<b>405</b>
ALMERIA	212	11	15	186	464	2275	79
CADIZ	337	26	26	285	970	4563	21
CORDOBA	246	15	16	215	628	2858	49
GRANADA	332	11	13	308	660	3028	121
HUELVA	161	11	9	141	423	2281	17
JAEN	226	7	13	206	594	2561	54
MALAGA	358	17	25	316	944	4552	47
SEVILLA	421	20	45	356	1161	6327	17
<b>CANARIAS</b>	<b>805</b>	<b>37</b>	<b>23</b>	<b>745</b>	<b>1338</b>	<b>6909</b>	<b>238</b>
LAS PALMAS	403	11	13	379	719	3748	117
SANTA CRUZ TENERIFE	402	26	10	366	619	3161	121
<b>CATALUÑA</b>	<b>1856</b>	<b>218</b>	<b>74</b>	<b>1564</b>	<b>5111</b>	<b>14654</b>	<b>257</b>
BARCELONA	1076	144	52	880	3557	10186	53
GIRONA	256	36	9	211	604	1564	34
LLEIDA	264	19	9	236	355	1047	111
TARRAGONA	260	19	4	237	595	1857	59
<b>C. VALENCIANA</b>	<b>1158</b>	<b>63</b>	<b>166</b>	<b>929</b>	<b>2899</b>	<b>11140</b>	<b>116</b>
ALICANTE	419	31	71	317	1110	4215	44
CASTELLON	187	7	35	145	375	1358	33
VALENCIA	552	25	60	467	1414	5567	39
<b>GALICIA</b>	<b>1562</b>	<b>356</b>	<b>83</b>	<b>1123</b>	<b>2228</b>	<b>9513</b>	<b>344</b>
LA CORUÑA	678	126	32	520	878	3583	239
LUGO	210	17	8	185	294	1368	46
ORENSE	155	19	2	134	198	1016	8
PONTEVEDRA	519	194	41	284	858	3546	51
<b>NAVARRA</b>	<b>188</b>	<b>1</b>	<b>2</b>	<b>185</b>	<b>442</b>	<b>1454</b>	<b>51</b>
<b>PAIS VASCO</b>	<b>440</b>	<b>32</b>	<b>46</b>	<b>362</b>	<b>1341</b>	<b>4648</b>	<b>0</b>
ALAVA	76	11	20	45	220	755	0
GUIPUZCOA	133	8	11	114	331	1112	0
VIZCAYA	231	13	15	203	790	2781	0

3. CENTROS Y UNIDADES

COMUNIDADES AUTONOMAS Y PROVINCIAS	CENTROS				UNIDADES		
	TOTAL	Preescolar/ Infantil	EGB/ Primaria	Ambos niveles	Preescolar/ Infantil	EGB/ Primaria	Mixtas
<b>TOTAL GENERAL</b>	<b>5232</b>	<b>1170</b>	<b>594</b>	<b>3468</b>	<b>14796</b>	<b>50891</b>	<b>76</b>
<b>TOTAL TERR. MEC</b>	<b>1861</b>	<b>389</b>	<b>190</b>	<b>1282</b>	<b>5165</b>	<b>19208</b>	<b>8</b>
<b>ARAGON</b>	<b>130</b>	<b>28</b>	<b>15</b>	<b>87</b>	<b>398</b>	<b>1502</b>	<b>0</b>
HUESCA	17	3	1	13	58	172	0
TERUEL	10	3	1	6	26	85	0
ZARAGOZA	103	22	13	68	314	1245	0
<b>ASTURIAS</b>	<b>84</b>	<b>8</b>	<b>9</b>	<b>67</b>	<b>235</b>	<b>1068</b>	<b>1</b>
<b>BALEARES</b>	<b>127</b>	<b>30</b>	<b>15</b>	<b>82</b>	<b>335</b>	<b>1185</b>	<b>0</b>
<b>CANTABRIA</b>	<b>96</b>	<b>24</b>	<b>14</b>	<b>58</b>	<b>173</b>	<b>813</b>	<b>0</b>
<b>CASTILLA - LA MANCHA</b>	<b>154</b>	<b>30</b>	<b>6</b>	<b>118</b>	<b>407</b>	<b>1274</b>	<b>1</b>
ALBACETE	32	7	2	23	79	254	0
CIUDAD REAL	36	0	2	34	88	347	0
CUENCA	10	2	0	8	24	75	0
GUADALAJARA	20	6	2	12	43	145	1
TOLEDO	56	15	0	41	173	453	0
<b>CASTILLA - LEON</b>	<b>294</b>	<b>56</b>	<b>24</b>	<b>214</b>	<b>723</b>	<b>2862</b>	<b>2</b>
AVILA	13	3	0	10	39	125	0
BURGOS	45	7	1	37	130	482	0
LEON	52	10	6	36	127	497	0
PALENCIA	30	3	1	26	58	229	0
SALAMANCA	42	5	8	29	85	401	2
SEGOVIA	9	3	0	6	29	96	0
SORIA	8	0	0	8	20	93	0
VALLADOLID	78	24	6	48	190	783	0
ZAMORA	17	1	2	14	45	156	0
<b>EXTREMADURA</b>	<b>93</b>	<b>19</b>	<b>8</b>	<b>66</b>	<b>194</b>	<b>857</b>	<b>0</b>
BADAJOS	56	11	6	39	119	538	0
CACERES	37	8	2	27	75	319	0
<b>LA RIOJA</b>	<b>29</b>	<b>2</b>	<b>2</b>	<b>25</b>	<b>93</b>	<b>309</b>	<b>2</b>
<b>MADRID</b>	<b>726</b>	<b>169</b>	<b>91</b>	<b>466</b>	<b>2247</b>	<b>8079</b>	<b>1</b>
<b>MURCIA</b>	<b>115</b>	<b>22</b>	<b>6</b>	<b>87</b>	<b>331</b>	<b>1122</b>	<b>1</b>
<b>CEUTA Y MELILLA</b>	<b>13</b>	<b>1</b>	<b>0</b>	<b>12</b>	<b>29</b>	<b>137</b>	<b>0</b>
CEUTA	8	1	0	7	17	81	0
MELILLA	5	0	0	5	12	56	0
<b>TOTAL CC.AA. (con competencias)</b>	<b>3371</b>	<b>781</b>	<b>404</b>	<b>2186</b>	<b>9631</b>	<b>31683</b>	<b>68</b>
<b>ANDALUCIA</b>	<b>727</b>	<b>117</b>	<b>117</b>	<b>493</b>	<b>1444</b>	<b>7134</b>	<b>58</b>
ALMERIA	31	7	5	19	68	263	0
CADIZ	100	3	19	78	219	1201	1
CORDOBA	77	17	16	44	134	718	3
GRANADA	102	29	11	62	255	990	4
HUELVA	29	0	2	27	66	358	1
JAEN	49	5	5	39	126	509	3
MALAGA	178	28	30	120	248	1393	43
SEVILLA	161	28	29	104	328	1702	3
<b>CANARIAS</b>	<b>144</b>	<b>39</b>	<b>17</b>	<b>88</b>	<b>365</b>	<b>1396</b>	<b>1</b>
LAS PALMAS	75	21	10	44	171	647	0
SANTA CRUZ TENERIFE	69	18	7	44	194	749	1
<b>CATALUÑA</b>	<b>1197</b>	<b>363</b>	<b>118</b>	<b>716</b>	<b>3973</b>	<b>9396</b>	<b>4</b>
BARCELONA	956	256	97	603	3187	7858	3
GIRONA	88	40	9	39	314	545	0
LLEIDA	58	24	2	32	201	387	0
TARRAGONA	95	43	10	42	271	606	1
<b>C. VALENCIANA</b>	<b>538</b>	<b>110</b>	<b>84</b>	<b>344</b>	<b>1392</b>	<b>5412</b>	<b>0</b>
ALICANTE	144	31	35	78	341	1404	0
CASTELLON	51	21	8	22	113	371	0
VALENCIA	343	58	41	244	938	3637	0
<b>GALICIA</b>	<b>318</b>	<b>79</b>	<b>23</b>	<b>216</b>	<b>767</b>	<b>2795</b>	<b>4</b>
LA CORUÑA	144	46	12	86	336	1208	4
LUGO	27	6	2	19	60	208	0
ORENSE	41	7	4	30	77	339	0
PONTEVEDRA	106	20	5	81	294	1040	0
<b>NAVARRA</b>	<b>83</b>	<b>16</b>	<b>11</b>	<b>56</b>	<b>268</b>	<b>825</b>	<b>1</b>
<b>PAIS VASCO</b>	<b>364</b>	<b>57</b>	<b>34</b>	<b>273</b>	<b>1422</b>	<b>4725</b>	<b>0</b>
ALAVA	42	6	2	34	160	525	0
GUIPUZCOA	144	13	12	119	614	1996	0
VIZCAYA	178	38	20	120	648	2204	0

4. PROFESORADO Y ALUMNADO

COMUNIDADES AUTONOMAS Y PROVINCIAS	PROFESORADO	ALUMNADO	
	Preescolar/Infantil y E.G.B./Primaria	Preescolar/ Infantil	E.G.B./ Primaria
<b>TOTAL GENERAL</b>	<b>275577</b>	<b>1029438</b>	<b>4471643</b>
<b>TOTAL TERR. MEC</b>	<b>105455</b>	<b>392532</b>	<b>1680084</b>
<b>ARAGON</b>	<b>7752</b>	<b>28317</b>	<b>110989</b>
HUESCA	1527	4942	18884
TERUEL	1008	3549	12701
ZARAGOZA	5217	19826	79404
<b>ASTURIAS</b>	<b>6995</b>	<b>21163</b>	<b>108412</b>
<b>BALEARES</b>	<b>5012</b>	<b>19706</b>	<b>85944</b>
<b>CANTABRIA</b>	<b>3699</b>	<b>12304</b>	<b>58114</b>
<b>CASTILLA - LA MANCHA</b>	<b>12292</b>	<b>49603</b>	<b>193389</b>
ALBACETE	2702	11106	43132
CIUDAD REAL	3344	13873	55555
CUENCA	1503	5716	19933
GUADALAJARA	1112	4262	16193
TOLEDO	3631	14646	58576
<b>CASTILLA - LEON</b>	<b>17746</b>	<b>60580</b>	<b>255009</b>
AVILA	1275	4445	17007
BURGOS	2320	8946	33947
LEON	3543	11848	52571
PALENCIA	1369	4640	19382
SALAMANCA	2592	8201	35846
SEGOVIA	1160	3887	14078
SORIA	721	2408	8160
VALLADOLID	3389	11365	54211
ZAMORA	1377	4840	19807
<b>EXTREMADURA</b>	<b>8288</b>	<b>31904</b>	<b>129051</b>
BADAJOS	5169	20136	81728
CACERES	3119	11768	47323
<b>LA RIOJA</b>	<b>1782</b>	<b>6269</b>	<b>26398</b>
<b>MADRID</b>	<b>32645</b>	<b>126724</b>	<b>551956</b>
<b>MURCIA</b>	<b>8336</b>	<b>31900</b>	<b>143145</b>
<b>CEUTA Y MELILLA</b>	<b>908</b>	<b>4062</b>	<b>17677</b>
CEUTA	479	2291	9447
MELILLA	429	1771	8230
<b>TOTAL CC.AA. (con competencias)</b>	<b>170122</b>	<b>636906</b>	<b>2791559</b>
<b>ANDALUCIA</b>	<b>50254</b>	<b>192784</b>	<b>956390</b>
ALMERIA	3748	13907	65439
CADIZ	8067	32383	164282
CORDOBA	5134	19804	95148
GRANADA	5940	23492	103052
HUELVA	3410	12257	61532
JAEN	4473	18842	81254
MALAGA	8488	31190	158436
SEVILLA	10994	40909	227247
<b>CANARIAS</b>	<b>12263</b>	<b>42650</b>	<b>206937</b>
LAS PALMAS	6456	22338	109452
SANTA CRUZ TENERIFE	5807	20312	97485
<b>CATALUÑA</b>	<b>44482</b>	<b>184702</b>	<b>619683</b>
BARCELONA	33908	137910	469188
GIRONA	4011	18244	54595
LLEIDA	2258	10727	34177
TARRAGONA	4305	17821	61723
<b>C. VALENCIANA</b>	<b>25315</b>	<b>84513</b>	<b>452034</b>
ALICANTE	8640	34435	159337
CASTELLON	2829	9897	48573
VALENCIA	13846	40181	244124
<b>GALICIA</b>	<b>18017</b>	<b>64832</b>	<b>299719</b>
LA CORUÑA	7112	25812	120117
LUGO	2388	8406	35397
ORENSE	1942	7003	33047
PONTEVEDRA	6575	23611	111158
<b>NAVARRA</b>	<b>3999</b>	<b>14307</b>	<b>50646</b>
<b>PAIS VASCO</b>	<b>15792</b>	<b>53118</b>	<b>206150</b>
ALAVA	2150	7616	29129
GUIPUZCOA	5384	17334	64536
VIZCAYA	8258	28168	112485



**E. PREESCOLAR/INFANTIL Y E.G.B./PRIMARIA  
CENTROS PUBLICOS**

CURSO 92/93

**5. PROFESORADO Y ALUMNADO**

COMUNIDADES AUTONOMAS Y PROVINCIAS	PROFESORADO	ALUMNADO	
	Preescolar/Infantil y E.G.B./Primaria	Preescolar/ Infantil	E.G.B./ Primaria
<b>TOTAL GENERAL</b>	<b>193378</b>	<b>665582</b>	<b>2906427</b>
<b>TOTAL TERR. MEC</b>	<b>75024</b>	<b>253300</b>	<b>1076337</b>
<b>ARAGON</b>	<b>5316</b>	<b>17324</b>	<b>65009</b>
HUESCA	1238	3307	13916
TERUEL	877	2837	10168
ZARAGOZA	3201	11180	40925
<b>ASTURIAS</b>	<b>5408</b>	<b>14794</b>	<b>75114</b>
<b>BALEARES</b>	<b>3134</b>	<b>10424</b>	<b>46785</b>
<b>CANTABRIA</b>	<b>2519</b>	<b>7463</b>	<b>33973</b>
<b>CASTILLA - LA MANCHA</b>	<b>10319</b>	<b>37947</b>	<b>151910</b>
ALBACETE	2330	8723	34900
CIUDAD REAL	2852	11149	44049
CUENCA	1369	5052	17820
GUADALAJARA	867	3015	11543
TOLEDO	2901	10008	43598
<b>CASTILLA - LEON</b>	<b>13168</b>	<b>41910</b>	<b>166489</b>
AVILA	1074	3386	13126
BURGOS	1601	5336	19193
LEON	2720	8522	36814
PALENCIA	992	3091	12743
SALAMANCA	1929	5909	23375
SEGOVIA	998	3183	11255
SORIA	575	1800	5787
VALLADOLID	2154	7105	29375
ZAMORA	1125	3578	14821
<b>EXTREMADURA</b>	<b>7048</b>	<b>25622</b>	<b>100921</b>
BADAJOS	4394	16279	64477
CACERES	2654	9343	36444
<b>LA RIOJA</b>	<b>1273</b>	<b>3763</b>	<b>16383</b>
<b>MADRID</b>	<b>19423</b>	<b>68290</b>	<b>300893</b>
<b>MURCIA</b>	<b>6696</b>	<b>22707</b>	<b>106099</b>
<b>CEUTA Y MELILLA</b>	<b>720</b>	<b>3056</b>	<b>12761</b>
CEUTA	370	1678	6593
MELILLA	350	1378	6168
<b>TOTAL CC.AA. (con competencias)</b>	<b>118354</b>	<b>412282</b>	<b>1830090</b>
<b>ANDALUCIA</b>	<b>40421</b>	<b>146783</b>	<b>716262</b>
ALMERIA	3391	11642	56519
CADIZ	6469	24935	122142
CORDOBA	4162	15567	71073
GRANADA	4530	15742	70987
HUELVA	2899	10260	49958
JAEN	3757	14712	63448
MALAGA	6584	23488	114076
SEVILLA	8629	30437	168059
<b>CANARIAS</b>	<b>10125</b>	<b>31884</b>	<b>162084</b>
LAS PALMAS	5444	17521	88749
SANTA CRUZ TENERIFE	4681	14363	73335
<b>CATALUÑA</b>	<b>25892</b>	<b>95651</b>	<b>333182</b>
BARCELONA	18158	66295	230402
GIRONA	2801	11180	36962
LLEIDA	1795	6543	22988
TARRAGONA	3138	11633	42830
<b>C. VALENCIANA</b>	<b>17640</b>	<b>62701</b>	<b>294465</b>
ALICANTE	6698	25897	116260
CASTELLON	2258	8251	37426
VALENCIA	8684	28553	140779
<b>GALICIA</b>	<b>13794</b>	<b>45440</b>	<b>213624</b>
LA CORUÑA	5244	17562	83966
LUGO	2055	6879	28658
ORENSE	1462	4947	22029
PONTEVEDRA	5033	16052	78971
<b>NAVARRA</b>	<b>2585</b>	<b>7887</b>	<b>28164</b>
<b>PAIS VASCO</b>	<b>7897</b>	<b>21936</b>	<b>82309</b>
ALAVA	1306	3947	13935
GUIPUZCOA	1936	5215	18022
VIZCAYA	4655	12774	50352

6. PROFESORADO Y ALUMNADO

COMUNIDADES AUTONOMAS Y PROVINCIAS	PROFESORADO	ALUMNADO	
	Preescolar/Infantil y E.G.B./Primaria	Preescolar/ Infantil	E.G.B./ Primaria
<b>TOTAL GENERAL</b>	<b>82199</b>	<b>363956</b>	<b>1565216</b>
<b>TOTAL TERR. MEC.</b>	<b>30431</b>	<b>139232</b>	<b>603747</b>
<b>ARAGON</b>	<b>2436</b>	<b>10993</b>	<b>45980</b>
HUESCA .....	289	1635	4968
TERUEL .....	131	712	2533
ZARAGOZA .....	2016	8646	38479
<b>ASTURIAS</b>	<b>1587</b>	<b>6369</b>	<b>33298</b>
<b>BALEARES</b>	<b>1878</b>	<b>9282</b>	<b>39159</b>
<b>CANTABRIA</b>	<b>1180</b>	<b>4841</b>	<b>24141</b>
<b>CASTILLA - LA MANCHA</b>	<b>1973</b>	<b>11656</b>	<b>41479</b>
ALBACETE .....	372	2383	8232
CIUDAD REAL .....	492	2724	11506
CUENCA .....	134	664	2113
GUADALAJARA .....	245	1247	4650
TOLEDO .....	730	4638	14978
<b>CASTILLA - LEON</b>	<b>4578</b>	<b>18670</b>	<b>88520</b>
AVILA .....	201	1059	3881
BURGOS .....	719	3610	14754
LEON .....	823	3326	15757
PALENCIA .....	377	1549	6639
SALAMANCA .....	663	2292	12471
SEGOVIA .....	162	704	2823
SORIA .....	146	608	2373
VALLADOLID .....	1235	4260	24836
ZAMORA .....	252	1262	4986
<b>EXTREMADURA</b>	<b>1240</b>	<b>6282</b>	<b>28130</b>
BADAJOS .....	775	3857	17251
CACERES .....	465	2425	10879
<b>LA RIOJA</b>	<b>509</b>	<b>2506</b>	<b>10015</b>
<b>MADRID</b>	<b>13222</b>	<b>58434</b>	<b>251063</b>
<b>MURCIA</b>	<b>1640</b>	<b>9193</b>	<b>37046</b>
<b>CEUTA Y MELILLA</b>	<b>188</b>	<b>1006</b>	<b>4916</b>
CEUTA .....	109	613	2854
MELILLA .....	79	393	2062
<b>TOTAL CC.AA. (con competencias)</b>	<b>51768</b>	<b>224624</b>	<b>961469</b>
<b>ANDALUCIA</b>	<b>9833</b>	<b>46001</b>	<b>240128</b>
ALMERIA .....	357	2265	8920
CADIZ .....	1598	7448	42140
CORDOBA .....	972	4237	24075
GRANADA .....	1410	7750	32065
HUELVA .....	511	1997	11574
JAEN .....	716	4130	17806
MALAGA .....	1904	7702	44360
SEVILLA .....	2365	10472	59188
<b>CANARIAS</b>	<b>2138</b>	<b>10766</b>	<b>44853</b>
LAS PALMAS .....	1012	4817	20703
SANTA CRUZ TENERIFE .....	1126	5949	24150
<b>CATALUÑA</b>	<b>18590</b>	<b>89051</b>	<b>286501</b>
BARCELONA .....	15750	71615	238786
GIRONA .....	1210	7064	17633
LLEIDA .....	463	4184	11189
TARRAGONA .....	1167	6188	18893
<b>C. VALENCIANA</b>	<b>7675</b>	<b>21812</b>	<b>157569</b>
ALICANTE .....	1942	8538	43077
CASTELLON .....	571	1646	11147
VALENCIA .....	5162	11628	103345
<b>GALICIA</b>	<b>4223</b>	<b>19392</b>	<b>86095</b>
LA CORUÑA .....	1868	8250	36151
LUGO .....	333	1527	6739
ORENSE .....	480	2056	11018
PONTEVEDRA .....	1542	7559	32187
<b>NAVARRA</b>	<b>1414</b>	<b>6420</b>	<b>22482</b>
<b>PAIS VASCO</b>	<b>7895</b>	<b>31182</b>	<b>123841</b>
ALAVA .....	844	3669	15194
GUIPUZCOA .....	3448	12119	46514
VIZCAYA .....	3603	15394	62133



**ENSEÑANZAS MEDIAS/  
EDUCACION SECUNDARIA**



## 1. CENTROS Y PROFESORADO

COMUNIDADES AUTONOMAS Y PROVINCIAS	NUMERO TOTAL DE CENTROS			PROFESORADO (1)		
	TOTAL	PUBLICA	PRIVADA	TOTAL	PUBLICA	PRIVADA
<b>TOTAL GENERAL</b> .....	<b>5185</b>	<b>2878</b>	<b>2307</b>	<b>171383</b>	<b>130838</b>	<b>40545</b>
<b>TOTAL TERR. MEC</b> .....	<b>1999</b>	<b>1084</b>	<b>915</b>	<b>66674</b>	<b>50658</b>	<b>16016</b>
<b>ARAGON</b> .....	<b>171</b>	<b>87</b>	<b>84</b>	<b>5191</b>	<b>3670</b>	<b>1521</b>
HUESCA .....	32	22	10	844	728	116
TERUEL .....	19	14	5	517	455	62
ZARAGOZA .....	120	51	69	3830	2487	1343
<b>ASTURIAS</b> .....	<b>131</b>	<b>82</b>	<b>49</b>	<b>5232</b>	<b>4414</b>	<b>818</b>
<b>BALEARES</b> .....	<b>79</b>	<b>45</b>	<b>34</b>	<b>2797</b>	<b>2155</b>	<b>642</b>
<b>CANTABRIA</b> .....	<b>76</b>	<b>43</b>	<b>33</b>	<b>2451</b>	<b>1963</b>	<b>488</b>
<b>CASTILLA - LA MANCHA</b> .....	<b>195</b>	<b>142</b>	<b>53</b>	<b>6232</b>	<b>5473</b>	<b>759</b>
ALBACETE .....	38	31	7	1415	1345	70
CIUDAD REAL .....	56	43	13	1731	1520	211
CUENCA .....	24	19	5	650	586	64
GUADALAJARA .....	26	15	11	693	527	166
TOLEDO .....	51	34	17	1743	1495	248
<b>CASTILLA - LEON</b> .....	<b>372</b>	<b>219</b>	<b>153</b>	<b>11372</b>	<b>8821</b>	<b>2551</b>
AVILA .....	17	13	4	587	519	68
BURGOS .....	57	31	26	1621	1069	552
LEON .....	74	44	30	2160	1722	438
PALENCIA .....	29	17	12	834	670	164
SALAMANCA .....	58	30	28	1654	1216	438
SEGOVIA .....	21	16	5	736	660	76
SORIA .....	18	14	4	468	410	58
VALLADOLID .....	76	38	38	2529	1847	682
ZAMORA .....	22	16	6	783	708	75
<b>EXTREMADURA</b> .....	<b>133</b>	<b>96</b>	<b>37</b>	<b>3996</b>	<b>3477</b>	<b>519</b>
BADAJOS .....	81	56	25	2475	2131	344
CACERES .....	52	40	12	1521	1346	175
<b>LA RIOJA</b> .....	<b>44</b>	<b>21</b>	<b>23</b>	<b>1233</b>	<b>926</b>	<b>307</b>
<b>MADRID</b> .....	<b>658</b>	<b>258</b>	<b>400</b>	<b>23242</b>	<b>15398</b>	<b>7844</b>
<b>MURCIA</b> .....	<b>130</b>	<b>84</b>	<b>46</b>	<b>4507</b>	<b>3969</b>	<b>538</b>
<b>CEUTA Y MELILLA</b> .....	<b>10</b>	<b>7</b>	<b>3</b>	<b>421</b>	<b>392</b>	<b>29</b>
CEUTA .....	5	4	1	229	220	9
MELILLA .....	5	3	2	192	172	20
<b>TOTAL CC.AA. (con competencias)</b> .....	<b>3186</b>	<b>1794</b>	<b>1392</b>	<b>104709</b>	<b>80180</b>	<b>24529</b>
<b>ANDALUCIA</b> .....	<b>819</b>	<b>571</b>	<b>248</b>	<b>29076</b>	<b>23659</b>	<b>5417</b>
ALMERIA .....	53	46	7	1861	1727	134
CADIZ .....	131	86	45	4845	3933	912
CORDOBA .....	83	52	31	2751	2258	493
GRANADA .....	105	65	40	3314	2495	819
HUELVA .....	55	43	12	2019	1782	237
JAEN .....	80	66	14	2466	2121	345
MALAGA .....	122	82	40	4877	3754	1123
SEVILLA .....	190	131	59	6943	5589	1354
<b>CANARIAS</b> .....	<b>198</b>	<b>149</b>	<b>49</b>	<b>7766</b>	<b>7115</b>	<b>651</b>
LAS PALMAS .....	101	74	27	4108	3751	357
SANTA CRUZ TENERIFE .....	97	75	22	3658	3364	294
<b>CATALUÑA</b> .....	<b>916</b>	<b>417</b>	<b>499</b>	<b>26847</b>	<b>18545</b>	<b>8302</b>
BARCELONA .....	688	272	416	20496	13330	7166
GIRONA .....	69	47	22	2108	1808	300
LLEIDA .....	75	45	30	1661	1269	392
TARRAGONA .....	84	53	31	2582	2138	444
<b>C. VALENCIANA (2)</b> .....	<b>458</b>	<b>251</b>	<b>207</b>	<b>15578</b>	<b>12466</b>	<b>3112</b>
ALICANTE .....	130	83	47	4651	4060	591
CASTELLON .....	48	33	15	1755	1552	203
VALENCIA .....	280	135	145	9172	6854	2318
<b>GALICIA</b> .....	<b>366</b>	<b>230</b>	<b>136</b>	<b>12818</b>	<b>10658</b>	<b>2160</b>
LA CORUÑA .....	158	88	70	5454	4380	1074
LUGO .....	41	38	3	1535	1461	74
ORENSE .....	53	35	18	1491	1247	244
PONTEVEDRA .....	114	69	45	4338	3570	768
<b>NAVARRA</b> .....	<b>73</b>	<b>36</b>	<b>37</b>	<b>2452</b>	<b>1769</b>	<b>683</b>
<b>PAIS VASCO</b> .....	<b>356</b>	<b>140</b>	<b>216</b>	<b>10172</b>	<b>5968</b>	<b>4204</b>
ALAVA .....	44	23	21	1369	706	663
GUIPUZCOA .....	137	48	89	3697	2103	1594
VIZCAYA .....	175	69	106	5106	3159	1947

(1) Incluye al Profesorado de Enseñanza Secundaria, Profesorado Técnico de F.P. y otro Profesorado de este nivel.

(2) Los datos del profesorado son del curso 1991/92.

2. NUMERO DE CENTROS QUE IMPARTEN CADA ENSEÑANZA

COMUNIDADES AUTONOMAS Y PROVINCIAS	B.U.P. y C.O.U.	F.P.	L.O.G.S.E.		PLAN EXPERIMENTAL (REM)	
			E. SECUNDARIA OBLIGATORIA	BACHILLERATO	MODULOS PROFESIONALES	BACHILLERATO
<b>TOTAL GENERAL</b>	<b>3104</b>	<b>2063</b>	<b>584</b>	<b>191</b>	<b>475</b>	<b>478</b>
<b>TOTAL TERR. MEC</b>	<b>1268</b>	<b>705</b>	<b>281</b>	<b>130</b>	<b>179</b>	<b>210</b>
<b>ARAGON</b>	<b>96</b>	<b>73</b>	<b>27</b>	<b>21</b>	<b>19</b>	<b>25</b>
HUESCA	16	16	5	5	6	7
TERUEL	9	8	7	7	4	7
ZARAGOZA	71	49	15	9	9	11
<b>ASTURIAS</b>	<b>85</b>	<b>48</b>	<b>30</b>	<b>11</b>	<b>16</b>	<b>23</b>
<b>BALEARES</b>	<b>50</b>	<b>28</b>	<b>23</b>	<b>14</b>	<b>12</b>	<b>19</b>
<b>CANTABRIA</b>	<b>39</b>	<b>40</b>	<b>10</b>	<b>6</b>	<b>5</b>	<b>9</b>
<b>CASTILLA - LA MANCHA</b>	<b>105</b>	<b>75</b>	<b>38</b>	<b>15</b>	<b>15</b>	<b>26</b>
ALBACETE	16	16	12	5	5	9
CIUDAD REAL	29	24	10	4	2	6
CUENCA	14	8	7	3	2	6
GUADALAJARA	17	7	4	1	1	3
TOLEDO	29	20	5	2	5	2
<b>CASTILLA - LEON</b>	<b>228</b>	<b>139</b>	<b>56</b>	<b>31</b>	<b>25</b>	<b>44</b>
AVILA	8	9	2	0	0	1
BURGOS	32	23	10	6	1	7
LEON	44	29	9	7	4	9
PALENCIA	16	12	5	2	3	4
SALAMANCA	37	22	3	2	4	2
SEGOVIA	15	5	5	3	3	5
SORIA	12	5	8	3	4	6
VALLADOLID	50	25	11	7	4	8
ZAMORA	14	9	3	1	2	2
<b>EXTREMADURA</b>	<b>79</b>	<b>53</b>	<b>21</b>	<b>8</b>	<b>12</b>	<b>14</b>
BADAJOS	48	31	13	7	8	10
CACERES	31	22	8	1	4	4
<b>LA RIOJA</b>	<b>23</b>	<b>23</b>	<b>1</b>	<b>0</b>	<b>2</b>	<b>1</b>
<b>MADRID</b>	<b>493</b>	<b>158</b>	<b>53</b>	<b>17</b>	<b>65</b>	<b>33</b>
<b>MURCIA</b>	<b>63</b>	<b>65</b>	<b>20</b>	<b>5</b>	<b>5</b>	<b>13</b>
<b>CEUTA Y MELILLA</b>	<b>7</b>	<b>3</b>	<b>2</b>	<b>2</b>	<b>3</b>	<b>3</b>
CEUTA	3	2	2	2	3	3
MELILLA	4	1	0	0	0	0
<b>TOTAL CC.AA. (con competencias)</b>	<b>1836</b>	<b>1358</b>	<b>303</b>	<b>61</b>	<b>296</b>	<b>268</b>
<b>ANDALUCIA</b>	<b>491</b>	<b>336</b>	<b>158</b>	<b>0</b>	<b>88</b>	<b>98</b>
ALMERIA	32	21	11	0	10	10
CADIZ	75	60	24	0	15	13
CORDOBA	44	43	10	0	7	9
GRANADA	69	37	14	0	7	11
HUELVA	33	24	10	0	8	6
JAEN	45	32	22	0	13	14
MALAGA	81	42	32	0	13	21
SEVILLA	112	77	35	0	15	14
<b>CANARIAS</b>	<b>112</b>	<b>86</b>	<b>11</b>	<b>0</b>	<b>18</b>	<b>9</b>
LAS PALMAS	57	44	6	0	8	6
SANTA CRUZ TENERIFE	55	42	5	0	10	3
<b>CATALUÑA</b>	<b>524</b>	<b>381</b>	<b>65</b>	<b>33</b>	<b>76</b>	<b>0</b>
BARCELONA	394	263	53	28	52	0
GIRONA	39	28	8	2	7	0
LLEIDA	40	43	3	2	5	0
TARRAGONA	51	47	1	1	12	0
<b>C. VALENCIANA</b>	<b>271</b>	<b>202</b>	<b>31</b>	<b>28</b>	<b>42</b>	<b>28</b>
ALICANTE	79	54	13	10	14	10
CASTELLON	22	26	5	6	6	6
VALENCIA	170	122	13	12	22	12
<b>GALICIA</b>	<b>219</b>	<b>167</b>	<b>38</b>	<b>0</b>	<b>22</b>	<b>9</b>
LA CORUÑA	95	68	15	0	11	6
LUGO	24	21	9	0	3	1
ORENSE	28	24	3	0	2	1
PONTEVEDRA	72	54	11	0	6	1
<b>NAVARRA</b>	<b>40</b>	<b>33</b>	<b>0</b>	<b>0</b>	<b>8</b>	<b>14</b>
<b>PAIS VASCO</b>	<b>179</b>	<b>153</b>	<b>0</b>	<b>0</b>	<b>42</b>	<b>110</b>
ALAVA	21	20	0	0	7	17
GUIPUZCOA	65	60	0	0	21	44
VIZCAYA	93	73	0	0	14	49

3. NUMERO DE CENTROS QUE IMPARTEN CADA ENSEÑANZA

COMUNIDADES AUTONOMAS Y PROVINCIAS	B.U.P. y C.O.U.	F.P.	L.O.G.S.E.		PLAN EXPERIMENTAL (REM)	
			E. SECUNDARIA OBLIGATORIA	BACHILLERATO	MODULOS PROFESIONALES	BACHILLERATO
<b>TOTAL GENERAL</b>	<b>1685</b>	<b>1137</b>	<b>546</b>	<b>179</b>	<b>422</b>	<b>408</b>
<b>TOTAL TERR. MEC</b>	<b>631</b>	<b>396</b>	<b>273</b>	<b>126</b>	<b>174</b>	<b>203</b>
<b>ARAGON</b>	<b>47</b>	<b>36</b>	<b>27</b>	<b>21</b>	<b>18</b>	<b>25</b>
HUESCA	13	9	5	5	6	7
TERUEL	5	7	7	7	4	7
ZARAGOZA	29	20	15	9	8	11
<b>ASTURIAS</b>	<b>53</b>	<b>27</b>	<b>30</b>	<b>11</b>	<b>15</b>	<b>23</b>
<b>BALEARES</b>	<b>24</b>	<b>14</b>	<b>23</b>	<b>14</b>	<b>12</b>	<b>19</b>
<b>CANTABRIA</b>	<b>23</b>	<b>20</b>	<b>10</b>	<b>6</b>	<b>5</b>	<b>9</b>
<b>CASTILLA - LA MANCHA</b>	<b>74</b>	<b>53</b>	<b>38</b>	<b>15</b>	<b>15</b>	<b>26</b>
ALBACETE	14	11	12	5	5	9
CIUDAD REAL	23	17	10	4	2	6
CUENCA	11	6	7	3	2	6
GUADALAJARA	9	4	4	1	1	3
TOLEDO	17	15	5	2	5	2
<b>CASTILLA - LEON</b>	<b>123</b>	<b>88</b>	<b>53</b>	<b>30</b>	<b>25</b>	<b>41</b>
AVILA	6	7	2	0	0	1
BURGOS	15	13	9	6	1	6
LEON	25	17	9	7	4	9
PALENCIA	8	8	5	2	3	4
SALAMANCA	17	13	3	2	4	2
SEGOVIA	10	5	5	3	3	5
SORIA	8	5	8	3	4	6
VALLADOLID	24	13	9	6	4	6
ZAMORA	10	7	3	1	2	2
<b>EXTREMADURA</b>	<b>53</b>	<b>42</b>	<b>21</b>	<b>8</b>	<b>12</b>	<b>14</b>
BADAJOS	33	21	13	7	8	10
CACERES	20	21	8	1	4	4
<b>LA RIOJA</b>	<b>11</b>	<b>11</b>	<b>1</b>	<b>0</b>	<b>2</b>	<b>1</b>
<b>MADRID</b>	<b>173</b>	<b>66</b>	<b>48</b>	<b>14</b>	<b>62</b>	<b>29</b>
<b>MURCIA</b>	<b>46</b>	<b>36</b>	<b>20</b>	<b>5</b>	<b>5</b>	<b>13</b>
<b>CEUTA Y MELILLA</b>	<b>4</b>	<b>3</b>	<b>2</b>	<b>2</b>	<b>3</b>	<b>3</b>
CEUTA	2	2	2	2	3	3
MELILLA	2	1	0	0	0	0
<b>TOTAL CC.AA. (con competencias)</b>	<b>1054</b>	<b>741</b>	<b>273</b>	<b>53</b>	<b>248</b>	<b>205</b>
<b>ANDALUCIA</b>	<b>347</b>	<b>214</b>	<b>143</b>	<b>0</b>	<b>76</b>	<b>85</b>
ALMERIA	29	17	11	0	10	10
CADIZ	52	33	23	0	14	12
CORDOBA	31	22	8	0	5	7
GRANADA	43	23	13	0	6	10
HUELVA	27	18	9	0	7	5
JAEN	37	25	17	0	10	10
MALAGA	53	27	30	0	12	19
SEVILLA	75	49	32	0	12	12
<b>CANARIAS</b>	<b>82</b>	<b>67</b>	<b>11</b>	<b>0</b>	<b>18</b>	<b>9</b>
LAS PALMAS	42	32	6	0	8	6
SANTA CRUZ TENERIFE	40	35	5	0	10	3
<b>CATALUÑA</b>	<b>248</b>	<b>183</b>	<b>58</b>	<b>28</b>	<b>63</b>	<b>0</b>
BARCELONA	167	96	46	23	41	0
GIRONA	25	22	8	2	7	0
LLEIDA	26	29	3	2	4	0
TARRAGONA	30	36	1	1	11	0
<b>C. VALENCIANA</b>	<b>154</b>	<b>97</b>	<b>28</b>	<b>25</b>	<b>37</b>	<b>25</b>
ALICANTE	53	30	13	10	13	10
CASTELLON	16	17	5	6	6	6
VALENCIA	85	50	10	9	18	9
<b>GALICIA</b>	<b>134</b>	<b>107</b>	<b>33</b>	<b>0</b>	<b>19</b>	<b>8</b>
LA CORUÑA	52	39	11	0	9	5
LUGO	21	21	8	0	3	1
ORENSE	17	16	3	0	2	1
PONTEVEDRA	44	31	11	0	5	1
<b>NAVARRA</b>	<b>17</b>	<b>19</b>	<b>0</b>	<b>0</b>	<b>8</b>	<b>14</b>
<b>PAIS VASCO</b>	<b>72</b>	<b>54</b>	<b>0</b>	<b>0</b>	<b>27</b>	<b>64</b>
ALAVA	10	11	0	0	4	10
GUIPUZCOA	23	18	0	0	14	23
VIZCAYA	39	25	0	0	9	31

4. NUMERO DE CENTROS QUE IMPARTEN CADA ENSEÑANZA

COMUNIDADES AUTONOMAS Y PROVINCIAS	B.U.P. y C.O.U.	F.P.	L.O.G.S.E.		PLAN EXPERIMENTAL (REM)	
			E. SECUNDARIA OBLIGATORIA	BACHILLERATO	MODULOS PROFESIONALES	BACHILLERATO
<b>TOTAL GENERAL</b>	<b>1419</b>	<b>926</b>	<b>38</b>	<b>12</b>	<b>53</b>	<b>70</b>
<b>TOTAL TERR. MEC</b>	<b>637</b>	<b>309</b>	<b>8</b>	<b>4</b>	<b>5</b>	<b>7</b>
<b>ARAGON</b>	<b>49</b>	<b>37</b>	<b>0</b>	<b>0</b>	<b>1</b>	<b>0</b>
HUESCA	3	7	0	0	0	0
TERUEL	4	1	0	0	0	0
ZARAGOZA	42	29	0	0	1	0
<b>ASTURIAS</b>	<b>32</b>	<b>21</b>	<b>0</b>	<b>0</b>	<b>1</b>	<b>0</b>
<b>BALEARES</b>	<b>26</b>	<b>14</b>	<b>0</b>	<b>0</b>	<b>0</b>	<b>0</b>
<b>CANTABRIA</b>	<b>16</b>	<b>20</b>	<b>0</b>	<b>0</b>	<b>0</b>	<b>0</b>
<b>CASTILLA - LA MANCHA</b>	<b>31</b>	<b>22</b>	<b>0</b>	<b>0</b>	<b>0</b>	<b>0</b>
ALBACETE	2	5	0	0	0	0
CIUDAD REAL	6	7	0	0	0	0
CUENCA	3	2	0	0	0	0
GUADALAJARA	8	3	0	0	0	0
TOLEDO	12	5	0	0	0	0
<b>CASTILLA - LEON</b>	<b>105</b>	<b>51</b>	<b>3</b>	<b>1</b>	<b>0</b>	<b>3</b>
AVILA	2	2	0	0	0	0
BURGOS	17	10	1	0	0	1
LEON	19	12	0	0	0	0
PALENCIA	8	4	0	0	0	0
SALAMANCA	20	9	0	0	0	0
SEGOVIA	5	0	0	0	0	0
SORIA	4	0	0	0	0	0
VALLADOLID	26	12	2	1	0	2
ZAMORA	4	2	0	0	0	0
<b>EXTREMADURA</b>	<b>26</b>	<b>11</b>	<b>0</b>	<b>0</b>	<b>0</b>	<b>0</b>
BADAJOS	15	10	0	0	0	0
CACERES	11	1	0	0	0	0
<b>LA RIOJA</b>	<b>12</b>	<b>12</b>	<b>0</b>	<b>0</b>	<b>0</b>	<b>0</b>
<b>MADRID</b>	<b>320</b>	<b>92</b>	<b>5</b>	<b>3</b>	<b>3</b>	<b>4</b>
<b>MURCIA</b>	<b>17</b>	<b>29</b>	<b>0</b>	<b>0</b>	<b>0</b>	<b>0</b>
<b>CEUTA Y MELILLA</b>	<b>3</b>	<b>0</b>	<b>0</b>	<b>0</b>	<b>0</b>	<b>0</b>
CEUTA	1	0	0	0	0	0
MELILLA	2	0	0	0	0	0
<b>TOTAL CC.AA. (con competencias)</b>	<b>782</b>	<b>617</b>	<b>30</b>	<b>8</b>	<b>48</b>	<b>63</b>
<b>ANDALUCIA</b>	<b>144</b>	<b>122</b>	<b>15</b>	<b>0</b>	<b>12</b>	<b>13</b>
ALMERIA	3	4	0	0	0	0
CADIZ	23	27	1	0	1	1
CORDOBA	13	21	2	0	2	2
GRANADA	26	14	1	0	1	1
HUELVA	6	6	1	0	1	1
JAEN	8	7	5	0	3	4
MALAGA	28	15	2	0	1	2
SEVILLA	37	28	3	0	3	2
<b>CANARIAS</b>	<b>30</b>	<b>19</b>	<b>0</b>	<b>0</b>	<b>0</b>	<b>0</b>
LAS PALMAS	15	12	0	0	0	0
SANTA CRUZ TENERIFE	15	7	0	0	0	0
<b>CATALUÑA</b>	<b>276</b>	<b>198</b>	<b>7</b>	<b>5</b>	<b>13</b>	<b>0</b>
BARCELONA	227	167	7	5	11	0
GIRONA	14	6	0	0	0	0
LLEIDA	14	14	0	0	1	0
TARRAGONA	21	11	0	0	1	0
<b>C. VALENCIANA</b>	<b>117</b>	<b>105</b>	<b>3</b>	<b>3</b>	<b>5</b>	<b>3</b>
ALICANTE	26	24	0	0	1	0
CASTELLON	6	9	0	0	0	0
VALENCIA	85	72	3	3	4	3
<b>GALICIA</b>	<b>85</b>	<b>60</b>	<b>5</b>	<b>0</b>	<b>3</b>	<b>1</b>
LA CORUÑA	43	29	4	0	2	1
LUGO	3	0	1	0	0	0
ORENSE	11	8	0	0	0	0
PONTEVEDRA	28	23	0	0	1	0
<b>NAVARRA</b>	<b>23</b>	<b>14</b>	<b>0</b>	<b>0</b>	<b>0</b>	<b>0</b>
<b>PAIS VASCO</b>	<b>107</b>	<b>99</b>	<b>0</b>	<b>0</b>	<b>15</b>	<b>46</b>
ALAVA	11	9	0	0	3	7
GUIPUZCOA	42	42	0	0	7	21
VIZCAYA	54	48	0	0	5	18



5. TOTAL ALUMNADO DE ENSEÑANZAS MEDIAS/EDUCACION SECUNDARIA

COMUNIDADES AUTONOMAS Y PROVINCIAS	TOTAL	ENSEÑANZA GENERAL					ENSEÑANZA PROFESIONAL		
		Total	B.U.P. y C.O.U.	Bachill. Experim. (REM)	Educ. Secund. Obligatoria	Bachillerato L.O.G.S.E.	Total	F.P.	Módulos Profesionales
<b>TOTAL GENERAL</b>	<b>2560522</b>	<b>1677793</b>	<b>1489384</b>	<b>69585</b>	<b>104936</b>	<b>13888</b>	<b>882729</b>	<b>860015</b>	<b>22714</b>
<b>TOTAL TERR. MEC</b>	<b>985170</b>	<b>685522</b>	<b>608545</b>	<b>25748</b>	<b>42912</b>	<b>8317</b>	<b>299648</b>	<b>288064</b>	<b>11564</b>
<b>ARAGON</b>	<b>71768</b>	<b>46629</b>	<b>39665</b>	<b>2925</b>	<b>2937</b>	<b>1102</b>	<b>25139</b>	<b>24072</b>	<b>1067</b>
HUESCA	10248	7582	6547	387	464	184	2666	2512	154
TERUEL	6159	4816	3487	486	647	196	1343	1165	178
ZARAGOZA	55361	34231	29631	2052	1826	722	21130	20395	735
<b>ASTURIAS</b>	<b>76731</b>	<b>53968</b>	<b>45157</b>	<b>3212</b>	<b>4835</b>	<b>764</b>	<b>22763</b>	<b>21511</b>	<b>1252</b>
<b>BALEARES</b>	<b>38718</b>	<b>28958</b>	<b>21038</b>	<b>2567</b>	<b>4432</b>	<b>921</b>	<b>9760</b>	<b>8981</b>	<b>779</b>
<b>CANTABRIA</b>	<b>37156</b>	<b>23252</b>	<b>20327</b>	<b>921</b>	<b>1690</b>	<b>314</b>	<b>13904</b>	<b>13515</b>	<b>389</b>
<b>CASTILLA - LA MANCHA</b>	<b>87340</b>	<b>57579</b>	<b>50270</b>	<b>2262</b>	<b>4095</b>	<b>952</b>	<b>29761</b>	<b>28903</b>	<b>858</b>
ALBACETE	19996	14435	11497	1074	1462	402	5561	5043	518
CIUDAD REAL	24491	14891	13071	431	1121	268	9600	9496	104
CUENCA	8456	6517	5711	274	409	123	1939	1913	26
GUADALAJARA	9601	6718	5911	266	499	42	2883	2745	138
TOLEDO	24796	15018	14080	217	604	117	9778	9706	72
<b>CASTILLA - LEON</b>	<b>162586</b>	<b>110261</b>	<b>97022</b>	<b>4690</b>	<b>6828</b>	<b>1721</b>	<b>52325</b>	<b>50836</b>	<b>1489</b>
AVILA	8458	5530	5305	60	165	0	2928	2928	0
BURGOS	24888	14333	13257	246	700	130	10555	10478	77
LEON	30775	22983	19040	1579	1803	561	7792	7478	314
PALENCIA	11362	7552	6303	479	624	146	3810	3623	187
SALAMANCA	23424	16297	15398	328	373	198	7127	6962	165
SEGOVIA	8891	6649	5724	314	500	111	2242	2077	165
SORIA	5013	3828	2799	394	480	155	1185	1003	182
VALLADOLID	38669	25698	22412	1103	1836	347	12971	12689	282
ZAMORA	11106	7391	6784	187	347	73	3715	3598	117
<b>EXTREMADURA</b>	<b>54616</b>	<b>39412</b>	<b>33492</b>	<b>1966</b>	<b>3513</b>	<b>441</b>	<b>15204</b>	<b>14699</b>	<b>505</b>
BADAJOS	34459	25081	20786	1509	2385	401	9378	9080	298
CACERES	20157	14331	12706	457	1128	40	5826	5619	207
<b>LA RIOJA</b>	<b>18121</b>	<b>9914</b>	<b>9765</b>	<b>71</b>	<b>78</b>	<b>0</b>	<b>8207</b>	<b>8153</b>	<b>54</b>
<b>MADRID</b>	<b>360134</b>	<b>266300</b>	<b>248454</b>	<b>5147</b>	<b>11124</b>	<b>1575</b>	<b>93834</b>	<b>89106</b>	<b>4728</b>
<b>MURCIA</b>	<b>71674</b>	<b>44595</b>	<b>39621</b>	<b>1599</b>	<b>2986</b>	<b>389</b>	<b>27079</b>	<b>26782</b>	<b>297</b>
<b>CEUTA Y MELILLA</b>	<b>6326</b>	<b>4654</b>	<b>3734</b>	<b>388</b>	<b>394</b>	<b>138</b>	<b>1672</b>	<b>1526</b>	<b>146</b>
CEUTA	3426	2567	1672	388	384	123	859	713	146
MELILLA	2900	2087	2062	0	10	15	813	813	0
<b>TOTAL CC.AA. (con competencias)</b>	<b>1575352</b>	<b>992271</b>	<b>880839</b>	<b>43837</b>	<b>62024</b>	<b>5571</b>	<b>583081</b>	<b>571931</b>	<b>11150</b>
<b>ANDALUCIA</b>	<b>458835</b>	<b>300263</b>	<b>258357</b>	<b>5404</b>	<b>36502</b>	<b>0</b>	<b>158572</b>	<b>155453</b>	<b>3119</b>
ALMERIA	28698	19661	16499	465	2697	0	9037	8819	218
CADIZ	78499	49925	41305	943	7677	0	28574	27819	755
CORDOBA	45037	27453	25529	301	1623	0	17584	17355	229
GRANADA	51758	37540	33663	554	3323	0	14218	13765	453
HUELVA	29240	17696	15206	273	2217	0	11544	11369	175
JAEN	35950	25657	21139	616	3902	0	10293	9877	416
MALAGA	77251	51400	42872	1099	7429	0	25851	25375	476
SEVILLA	112402	70931	62144	1153	7634	0	41471	41074	397
<b>CANARIAS</b>	<b>113211</b>	<b>65669</b>	<b>63645</b>	<b>1345</b>	<b>679</b>	<b>0</b>	<b>47542</b>	<b>46918</b>	<b>624</b>
LAS PALMAS	59142	33704	32476	915	313	0	25438	25237	201
SANTA CRUZ TENERIFE	54069	31965	31169	430	366	0	22104	21681	423
<b>CATALUÑA</b>	<b>390619</b>	<b>230054</b>	<b>210249</b>	<b>0</b>	<b>15600</b>	<b>4205</b>	<b>160565</b>	<b>157708</b>	<b>2857</b>
BARCELONA	305872	183869	166369	0	13587	3913	122003	119974	2029
GIRONA	29166	18317	16634	0	1514	169	10849	10680	169
LLEIDA	20788	11266	10774	0	384	108	9522	9374	148
TARRAGONA	34793	16602	16472	0	115	15	18191	17680	511
<b>C. VALENCIANA</b>	<b>244752</b>	<b>152171</b>	<b>143253</b>	<b>1969</b>	<b>5583</b>	<b>1366</b>	<b>92581</b>	<b>90449</b>	<b>2132</b>
ALICANTE	78997	49545	46567	356	2121	501	29452	28592	860
CASTELLON	27525	15327	14129	215	753	230	12198	12106	92
VALENCIA	138230	87299	82557	1398	2709	635	50931	49751	1180
<b>GALICIA</b>	<b>174693</b>	<b>112494</b>	<b>108313</b>	<b>521</b>	<b>3660</b>	<b>0</b>	<b>62199</b>	<b>61465</b>	<b>734</b>
LA CORUÑA	74519	49083	46936	367	1780	0	25436	25024	412
LUGO	19848	11921	11086	17	818	0	7927	7831	96
ORENSE	18183	12361	12042	122	197	0	5822	5780	42
PONTEVEDRA	62143	39129	38249	15	865	0	23014	22830	184
<b>NAVARRA</b>	<b>33316</b>	<b>21889</b>	<b>17628</b>	<b>4261</b>	<b>0</b>	<b>0</b>	<b>11427</b>	<b>11198</b>	<b>229</b>
<b>PAIS VASCO</b>	<b>159926</b>	<b>109731</b>	<b>79394</b>	<b>30337</b>	<b>0</b>	<b>0</b>	<b>50195</b>	<b>48740</b>	<b>1455</b>
ALAVA	22236	15672	9611	6061	0	0	6564	6234	330
GUIPUZCOA	53754	36456	24262	12194	0	0	17298	16615	683
VIZCAYA	83936	57603	45521	12082	0	0	26333	25891	442



6. TOTAL ALUMNADO DE ENSEÑANZAS MEDIAS/EDUCACION SECUNDARIA

COMUNIDADES AUTONOMAS Y PROVINCIAS	TOTAL	ENSEÑANZA GENERAL					ENSEÑANZA PROFESIONAL		
		Total	B.U.P. y C.O.U.	Bachill. Experim. (REM)	Educ. Secund. Obligatoria	Bachillerato L.O.G.S.E.	Total	F.P.	Módulos Profesionales
<b>TOTAL GENERAL</b>	<b>1861237</b>	<b>1233857</b>	<b>1072422</b>	<b>53932</b>	<b>95824</b>	<b>11679</b>	<b>627380</b>	<b>607236</b>	<b>20144</b>
<b>TOTAL TERR. MEC</b>	<b>716233</b>	<b>494638</b>	<b>419621</b>	<b>24772</b>	<b>42353</b>	<b>7892</b>	<b>221595</b>	<b>210333</b>	<b>11262</b>
<b>ARAGON</b>	<b>46725</b>	<b>31525</b>	<b>24561</b>	<b>2925</b>	<b>2937</b>	<b>1102</b>	<b>15200</b>	<b>14146</b>	<b>1054</b>
HUESCA	8311	6389	5354	387	464	184	1922	1768	154
TERUEL	5445	4123	2794	486	647	196	1322	1144	178
ZARAGOZA	32969	21013	16413	2052	1826	722	11956	11234	722
<b>ASTURIAS</b>	<b>60932</b>	<b>43155</b>	<b>34344</b>	<b>3212</b>	<b>4835</b>	<b>764</b>	<b>17777</b>	<b>16617</b>	<b>1160</b>
<b>BALEARES</b>	<b>28514</b>	<b>21540</b>	<b>13620</b>	<b>2567</b>	<b>4432</b>	<b>921</b>	<b>6974</b>	<b>6195</b>	<b>779</b>
<b>CANTABRIA</b>	<b>28492</b>	<b>18992</b>	<b>16067</b>	<b>921</b>	<b>1690</b>	<b>314</b>	<b>9500</b>	<b>9111</b>	<b>389</b>
<b>CASTILLA - LA MANCHA</b>	<b>75710</b>	<b>50018</b>	<b>42709</b>	<b>2262</b>	<b>4095</b>	<b>952</b>	<b>25692</b>	<b>24834</b>	<b>858</b>
ALBACETE	18731	13621	10683	1074	1462	402	5110	4592	518
CIUDAD REAL	21397	13579	11759	431	1121	268	7818	7714	104
CUENCA	7559	5811	5005	274	409	123	1748	1722	26
GUADALAJARA	7033	4778	3971	266	499	42	2255	2117	138
TOLEDO	20990	12229	11291	217	604	117	8761	8689	72
<b>CASTILLA - LEON</b>	<b>120717</b>	<b>82415</b>	<b>69441</b>	<b>4547</b>	<b>6738</b>	<b>1689</b>	<b>38302</b>	<b>36813</b>	<b>1489</b>
AVILA	7168	4419	4194	60	165	0	2749	2749	0
BURGOS	14785	9540	8495	228	687	130	5245	5168	77
LEON	23873	17932	13989	1579	1803	561	5941	5627	314
PALENCIA	8707	5652	4403	479	624	146	3055	2868	187
SALAMANCA	17011	11632	10733	328	373	198	5379	5214	165
SEGOVIA	8057	5815	4890	314	500	111	2242	2077	165
SORIA	4262	3077	2048	394	480	155	1185	1003	182
VALLADOLID	26763	17763	14711	978	1759	315	9000	8718	282
ZAMORA	10091	6585	5978	187	347	73	3506	3389	117
<b>EXTREMADURA</b>	<b>46226</b>	<b>32755</b>	<b>26835</b>	<b>1966</b>	<b>3513</b>	<b>441</b>	<b>13471</b>	<b>12966</b>	<b>505</b>
BADAJOS	28627	20914	16619	1509	2385	401	7713	7415	298
CACERES	17599	11841	10216	457	1128	40	5758	5551	207
<b>LA RIOJA</b>	<b>13675</b>	<b>7373</b>	<b>7224</b>	<b>71</b>	<b>78</b>	<b>0</b>	<b>6302</b>	<b>6248</b>	<b>54</b>
<b>MADRID</b>	<b>228076</b>	<b>163205</b>	<b>147054</b>	<b>4314</b>	<b>10655</b>	<b>1182</b>	<b>64871</b>	<b>60340</b>	<b>4531</b>
<b>MURCIA</b>	<b>61320</b>	<b>39486</b>	<b>34512</b>	<b>1599</b>	<b>2986</b>	<b>389</b>	<b>21834</b>	<b>21537</b>	<b>297</b>
<b>CEUTA Y MELILLA</b>	<b>5846</b>	<b>4174</b>	<b>3254</b>	<b>388</b>	<b>394</b>	<b>138</b>	<b>1672</b>	<b>1526</b>	<b>146</b>
CEUTA	3184	2325	1430	388	384	123	859	713	146
MELILLA	2662	1849	1824	0	10	15	813	813	0
<b>TOTAL CC.AA. (con competencias)</b>	<b>1145004</b>	<b>739219</b>	<b>652801</b>	<b>29160</b>	<b>53471</b>	<b>3787</b>	<b>405785</b>	<b>396903</b>	<b>8882</b>
<b>ANDALUCIA</b>	<b>365918</b>	<b>245727</b>	<b>208292</b>	<b>4525</b>	<b>32910</b>	<b>0</b>	<b>120191</b>	<b>117585</b>	<b>2606</b>
ALMERIA	26523	18069	14907	465	2697	0	8454	8236	218
CADIZ	62739	41572	33588	737	7247	0	21167	20561	606
CORDOBA	34463	22525	20983	241	1301	0	11938	11748	190
GRANADA	37064	27204	23625	469	3110	0	9860	9514	346
HUELVA	25852	15976	13791	230	1955	0	9876	9717	159
JAEN	29691	21439	18706	313	2420	0	8252	7941	311
MALAGA	60199	41453	33414	1044	6995	0	18746	18293	453
SEVILLA	89387	57489	49278	1026	7185	0	31898	31575	323
<b>CANARIAS</b>	<b>102564</b>	<b>58132</b>	<b>56108</b>	<b>1345</b>	<b>679</b>	<b>0</b>	<b>44432</b>	<b>43808</b>	<b>624</b>
LAS PALMAS	53059	29327	28099	915	313	0	23732	23531	201
SANTA CRUZ TENERIFE	49505	28805	28009	430	366	0	20700	20277	423
<b>CATALUÑA</b>	<b>246748</b>	<b>149799</b>	<b>135198</b>	<b>0</b>	<b>11937</b>	<b>2664</b>	<b>96949</b>	<b>94594</b>	<b>2355</b>
BARCELONA	178360	114003	101707	0	9924	2372	64357	62780	1577
GIRONA	25109	14665	12982	0	1514	169	10444	10275	169
LLEIDA	14287	8409	7917	0	384	108	5878	5762	116
TARRAGONA	28992	12722	12592	0	115	15	16270	15777	493
<b>C. VALENCIANA</b>	<b>184538</b>	<b>117458</b>	<b>109647</b>	<b>1723</b>	<b>4965</b>	<b>1123</b>	<b>67080</b>	<b>65347</b>	<b>1733</b>
ALICANTE	66260	42717	39739	356	2121	501	23543	22683	860
CASTELLON	22934	13462	12264	215	753	230	9472	9380	92
VALENCIA	95344	61279	57644	1152	2091	392	34065	33284	781
<b>GALICIA</b>	<b>140776</b>	<b>89491</b>	<b>86007</b>	<b>504</b>	<b>2980</b>	<b>0</b>	<b>51285</b>	<b>50751</b>	<b>534</b>
LA CORUÑA	58105	37044	35494	350	1200	0	21061	20819	242
LUGO	18991	11064	10329	17	718	0	7927	7831	96
ORENSE	14222	9449	9130	122	197	0	4773	4731	42
PONTEVEDRA	49458	31934	31054	15	865	0	17524	17370	154
<b>NAVARRA</b>	<b>21677</b>	<b>14704</b>	<b>10443</b>	<b>4261</b>	<b>0</b>	<b>0</b>	<b>6973</b>	<b>6744</b>	<b>229</b>
<b>PAIS VASCO</b>	<b>82783</b>	<b>63908</b>	<b>47106</b>	<b>16802</b>	<b>0</b>	<b>0</b>	<b>18875</b>	<b>18074</b>	<b>801</b>
ALAVA	10173	8275	6235	2040	0	0	1898	1811	87
GUIPUZCOA	26290	19396	12720	6676	0	0	6894	6464	430
VIZCAYA	46320	36237	28151	8086	0	0	10083	9799	284

**7. TOTAL ALUMNADO DE ENSEÑANZAS MEDIAS/EDUCACION SECUNDARIA**

COMUNIDADES AUTONOMAS Y PROVINCIAS	TOTAL	ENSEÑANZA GENERAL					ENSEÑANZA PROFESIONAL		
		Total	B.U.P. y C.O.U.	Bachill. Experim. (REM)	Educ. Secund. Obligatoria	Bachillerato L.O.G.S.E.	Total	F.P.	Módulos Profesionales
<b>TOTAL GENERAL</b> .....	<b>699285</b>	<b>443936</b>	<b>416962</b>	<b>15653</b>	<b>9112</b>	<b>2209</b>	<b>255349</b>	<b>252779</b>	<b>2570</b>
<b>TOTAL TERR. MEC</b> .....	<b>268937</b>	<b>190884</b>	<b>188924</b>	<b>976</b>	<b>559</b>	<b>425</b>	<b>78053</b>	<b>77751</b>	<b>302</b>
<b>ARAGON</b> .....	<b>25043</b>	<b>15104</b>	<b>15104</b>	<b>0</b>	<b>0</b>	<b>0</b>	<b>9939</b>	<b>9926</b>	<b>13</b>
HUESCA .....	1937	1193	1193	0	0	0	744	744	0
TERUEL .....	714	693	693	0	0	0	21	21	0
ZARAGOZA .....	22392	13218	13218	0	0	0	9174	9161	13
<b>ASTURIAS</b> .....	<b>15799</b>	<b>10813</b>	<b>10813</b>	<b>0</b>	<b>0</b>	<b>0</b>	<b>4986</b>	<b>4894</b>	<b>92</b>
<b>BALEARES</b> .....	<b>10204</b>	<b>7418</b>	<b>7418</b>	<b>0</b>	<b>0</b>	<b>0</b>	<b>2786</b>	<b>2786</b>	<b>0</b>
<b>CANTABRIA</b> .....	<b>8664</b>	<b>4260</b>	<b>4260</b>	<b>0</b>	<b>0</b>	<b>0</b>	<b>4404</b>	<b>4404</b>	<b>0</b>
<b>CASTILLA - LA MANCHA</b> .....	<b>11630</b>	<b>7561</b>	<b>7561</b>	<b>0</b>	<b>0</b>	<b>0</b>	<b>4069</b>	<b>4069</b>	<b>0</b>
ALBACETE .....	1265	814	814	0	0	0	451	451	0
CIUDAD REAL .....	3094	1312	1312	0	0	0	1782	1782	0
CUENCA .....	897	706	706	0	0	0	191	191	0
GUADALAJARA .....	2568	1940	1940	0	0	0	628	628	0
TOLEDO .....	3806	2789	2789	0	0	0	1017	1017	0
<b>CASTILLA - LEON</b> .....	<b>41869</b>	<b>27846</b>	<b>27581</b>	<b>143</b>	<b>90</b>	<b>32</b>	<b>14023</b>	<b>14023</b>	<b>0</b>
AVILA .....	1290	1111	1111	0	0	0	179	179	0
BURGOS .....	10103	4793	4762	18	13	0	5310	5310	0
LEON .....	6902	5051	5051	0	0	0	1851	1851	0
PALENCIA .....	2655	1900	1900	0	0	0	755	755	0
SALAMANCA .....	6413	4665	4665	0	0	0	1748	1748	0
SEGOVIA .....	834	834	834	0	0	0	0	0	0
SORIA .....	751	751	751	0	0	0	0	0	0
VALLADOLID .....	11906	7935	7701	125	77	32	3971	3971	0
ZAMORA .....	1015	806	806	0	0	0	209	209	0
<b>EXTREMADURA</b> .....	<b>8390</b>	<b>6657</b>	<b>6657</b>	<b>0</b>	<b>0</b>	<b>0</b>	<b>1733</b>	<b>1733</b>	<b>0</b>
BADAJOZ .....	5832	4167	4167	0	0	0	1665	1665	0
CACERES .....	2558	2490	2490	0	0	0	68	68	0
<b>LA RIOJA</b> .....	<b>4446</b>	<b>2541</b>	<b>2541</b>	<b>0</b>	<b>0</b>	<b>0</b>	<b>1905</b>	<b>1905</b>	<b>0</b>
<b>MADRID</b> .....	<b>132058</b>	<b>103095</b>	<b>101400</b>	<b>833</b>	<b>469</b>	<b>393</b>	<b>28963</b>	<b>28766</b>	<b>197</b>
<b>MURCIA</b> .....	<b>10354</b>	<b>5109</b>	<b>5109</b>	<b>0</b>	<b>0</b>	<b>0</b>	<b>5245</b>	<b>5245</b>	<b>0</b>
<b>CEUTA Y MELILLA</b> .....	<b>480</b>	<b>480</b>	<b>480</b>	<b>0</b>	<b>0</b>	<b>0</b>	<b>0</b>	<b>0</b>	<b>0</b>
CEUTA .....	242	242	242	0	0	0	0	0	0
MELILLA .....	238	238	238	0	0	0	0	0	0
<b>TOTAL CC.AA. (con competencias)</b> .....	<b>430348</b>	<b>253052</b>	<b>228038</b>	<b>14677</b>	<b>8553</b>	<b>1784</b>	<b>177296</b>	<b>175028</b>	<b>2268</b>
<b>ANDALUCIA</b> .....	<b>92917</b>	<b>54536</b>	<b>50065</b>	<b>879</b>	<b>3592</b>	<b>0</b>	<b>38381</b>	<b>37868</b>	<b>513</b>
ALMERIA .....	2175	1592	1592	0	0	0	583	583	0
CADIZ .....	15760	8353	7717	206	430	0	7407	7258	149
CORDOBA .....	10574	4928	4546	60	322	0	5646	5607	39
GRANADA .....	14694	10336	10038	85	213	0	4358	4251	107
HUELVA .....	3388	1720	1415	43	262	0	1668	1652	16
JAEN .....	6259	4218	2433	303	1482	0	2041	1936	105
MALAGA .....	17052	9947	9458	55	434	0	7105	7082	23
SEVILLA .....	23015	13442	12866	127	449	0	9573	9499	74
<b>CANARIAS</b> .....	<b>10647</b>	<b>7537</b>	<b>7537</b>	<b>0</b>	<b>0</b>	<b>0</b>	<b>3110</b>	<b>3110</b>	<b>0</b>
LAS PALMAS .....	6083	4377	4377	0	0	0	1706	1706	0
SANTA CRUZ TENERIFE .....	4564	3160	3160	0	0	0	1404	1404	0
<b>CATALUÑA</b> .....	<b>143871</b>	<b>80255</b>	<b>75051</b>	<b>0</b>	<b>3663</b>	<b>1541</b>	<b>63816</b>	<b>63114</b>	<b>502</b>
BARCELONA .....	127512	69866	64662	0	3663	1541	57846	57194	452
GIRONA .....	4057	3652	3652	0	0	0	405	405	0
LLEIDA .....	6501	2857	2857	0	0	0	3644	3612	32
TARRAGONA .....	5801	3880	3880	0	0	0	1921	1903	18
<b>C. VALENCIANA</b> .....	<b>60214</b>	<b>34713</b>	<b>33606</b>	<b>246</b>	<b>618</b>	<b>243</b>	<b>25501</b>	<b>25102</b>	<b>399</b>
ALICANTE .....	12737	6828	6828	0	0	0	5909	5909	0
CASTELLON .....	4591	1865	1865	0	0	0	2726	2726	0
VALENCIA .....	42886	26020	24913	246	618	243	16866	16467	399
<b>GALICIA</b> .....	<b>33917</b>	<b>23003</b>	<b>22306</b>	<b>17</b>	<b>680</b>	<b>0</b>	<b>10914</b>	<b>10714</b>	<b>200</b>
LA CORUÑA .....	16414	12039	11442	17	580	0	4375	4205	170
LUGO .....	857	857	757	0	100	0	0	0	0
ORENSE .....	3961	2912	2912	0	0	0	1049	1049	0
PONTEVEDRA .....	12685	7195	7195	0	0	0	5490	5460	30
<b>NAVARRA</b> .....	<b>11639</b>	<b>7185</b>	<b>7185</b>	<b>0</b>	<b>0</b>	<b>0</b>	<b>4454</b>	<b>4454</b>	<b>0</b>
<b>PAIS VASCO</b> .....	<b>77143</b>	<b>45823</b>	<b>32288</b>	<b>13535</b>	<b>0</b>	<b>0</b>	<b>31320</b>	<b>30666</b>	<b>654</b>
ALAVA .....	12063	7397	3376	4021	0	0	4666	4423	243
GUIPUZCOA .....	27464	17060	11542	5518	0	0	10404	10151	253
VIZCAYA .....	37616	21366	17370	3996	0	0	16250	16092	158

## 8. ALUMNADO DE B.U.P Y C.O.U.

COMUNIDADES AUTONOMAS Y PROVINCIAS	TOTAL B.U.P Y C.O.U			B.U.P			C.O.U		
	TOTAL	PUBLICA	PRIVADA	TOTAL	PUBLICA	PRIVADA	TOTAL	PUBLICA	PRIVADA
<b>TOTAL GENERAL</b> .....	<b>1489384</b>	<b>1072422</b>	<b>416962</b>	<b>1140718</b>	<b>814079</b>	<b>326639</b>	<b>348666</b>	<b>258343</b>	<b>90323</b>
<b>TOTAL TERR. MEC</b> .....	<b>608545</b>	<b>419621</b>	<b>188924</b>	<b>461326</b>	<b>313963</b>	<b>147363</b>	<b>147219</b>	<b>105658</b>	<b>41561</b>
<b>ARAGON</b> .....	<b>39665</b>	<b>24561</b>	<b>15104</b>	<b>29779</b>	<b>18153</b>	<b>11626</b>	<b>9886</b>	<b>6408</b>	<b>3478</b>
HUESCA .....	6547	5354	1193	5053	4127	926	1494	1227	267
TERUEL .....	3487	2794	693	2654	2116	538	833	678	155
ZARAGOZA .....	29631	16413	13218	22072	11910	10162	7559	4503	3056
<b>ASTURIAS</b> .....	<b>45157</b>	<b>34344</b>	<b>10813</b>	<b>34252</b>	<b>25707</b>	<b>8545</b>	<b>10905</b>	<b>8637</b>	<b>2268</b>
<b>BALEARES</b> .....	<b>21038</b>	<b>13620</b>	<b>7418</b>	<b>16294</b>	<b>10385</b>	<b>5909</b>	<b>4744</b>	<b>3235</b>	<b>1509</b>
<b>CANTABRIA</b> .....	<b>20327</b>	<b>16067</b>	<b>4260</b>	<b>15585</b>	<b>12096</b>	<b>3489</b>	<b>4742</b>	<b>3971</b>	<b>771</b>
<b>CASTILLA - LA MANCHA</b> .....	<b>50270</b>	<b>42709</b>	<b>7561</b>	<b>39152</b>	<b>32893</b>	<b>6259</b>	<b>11118</b>	<b>9816</b>	<b>1302</b>
ALBACETE .....	11497	10683	814	8844	8197	647	2653	2486	167
CIUDAD REAL .....	13071	11759	1312	10184	9105	1079	2887	2654	233
CUENCA .....	5711	5005	706	4433	3841	592	1278	1164	114
GUADALAJARA .....	5911	3971	1940	4614	3043	1571	1297	928	369
TOLEDO .....	14080	11291	2789	11077	8707	2370	3003	2584	419
<b>CASTILLA - LEON</b> .....	<b>97022</b>	<b>69441</b>	<b>27581</b>	<b>73754</b>	<b>51569</b>	<b>22185</b>	<b>23268</b>	<b>17872</b>	<b>5396</b>
AVILA .....	5305	4194	1111	4269	3400	869	1036	794	242
BURGOS .....	13257	8495	4762	9932	6196	3736	3325	2299	1026
LEON .....	19040	13989	5051	14687	10485	4202	4353	3504	849
PALENCIA .....	6303	4403	1900	4788	3279	1509	1515	1124	391
SALAMANCA .....	15398	10733	4665	11634	8016	3618	3764	2717	1047
SEGOVIA .....	5724	4890	834	4272	3558	714	1452	1332	120
SORIA .....	2799	2048	751	2081	1398	683	718	650	68
VALLADOLID .....	22412	14711	7701	16846	10723	6123	5566	3988	1578
ZAMORA .....	6784	5978	806	5245	4514	731	1539	1464	75
<b>EXTREMADURA</b> .....	<b>33492</b>	<b>26835</b>	<b>6657</b>	<b>25791</b>	<b>20335</b>	<b>5456</b>	<b>7701</b>	<b>6500</b>	<b>1201</b>
BADAJOS .....	20786	16619	4167	15765	12413	3352	5021	4206	815
CACERES .....	12706	10216	2490	10026	7922	2104	2680	2294	386
<b>LA RIOJA</b> .....	<b>9765</b>	<b>7224</b>	<b>2541</b>	<b>7471</b>	<b>5396</b>	<b>2075</b>	<b>2294</b>	<b>1828</b>	<b>466</b>
<b>MADRID</b> .....	<b>248454</b>	<b>147054</b>	<b>101400</b>	<b>185555</b>	<b>108265</b>	<b>77290</b>	<b>62899</b>	<b>38789</b>	<b>24110</b>
<b>MURCIA</b> .....	<b>39621</b>	<b>34512</b>	<b>5109</b>	<b>30732</b>	<b>26683</b>	<b>4049</b>	<b>8889</b>	<b>7829</b>	<b>1060</b>
<b>CEUTA Y MELILLA</b> .....	<b>3734</b>	<b>3254</b>	<b>480</b>	<b>2961</b>	<b>2481</b>	<b>480</b>	<b>773</b>	<b>773</b>	<b>0</b>
CEUTA .....	1672	1430	242	1276	1034	242	396	396	0
MELILLA .....	2062	1824	238	1685	1447	238	377	377	0
<b>TOTAL CC.AA. (con competencias)</b> .....	<b>880839</b>	<b>652801</b>	<b>228038</b>	<b>679392</b>	<b>500116</b>	<b>179276</b>	<b>201447</b>	<b>152685</b>	<b>48762</b>
<b>ANDALUCIA</b> .....	<b>258357</b>	<b>208292</b>	<b>50065</b>	<b>200853</b>	<b>161577</b>	<b>39276</b>	<b>57504</b>	<b>46715</b>	<b>10789</b>
ALMERIA .....	16499	14907	1592	12910	11694	1216	3589	3213	376
CADIZ .....	41305	33588	7717	32164	26091	6073	9141	7497	1644
CORDOBA .....	25529	20983	4546	19959	16464	3495	5570	4519	1051
GRANADA .....	33663	23625	10038	26236	18470	7766	7427	5155	2272
HUELVA .....	15206	13791	1415	11754	10482	1272	3452	3309	143
JAEN .....	21139	18706	2433	16655	14724	1931	4484	3982	502
MALAGA .....	42872	33414	9458	32980	25568	7412	9892	7846	2046
SEVILLA .....	62144	49278	12866	48195	38084	10111	13949	11194	2755
<b>CANARIAS</b> .....	<b>63645</b>	<b>56108</b>	<b>7537</b>	<b>49934</b>	<b>43541</b>	<b>6393</b>	<b>13711</b>	<b>12567</b>	<b>1144</b>
LAS PALMAS .....	32476	28099	4377	25582	21916	3666	6894	6183	711
SANTA CRUZ TENERIFE .....	31169	28009	3160	24352	21625	2727	6817	6384	433
<b>CATALUÑA</b> .....	<b>210249</b>	<b>135198</b>	<b>75051</b>	<b>158419</b>	<b>100703</b>	<b>57716</b>	<b>51830</b>	<b>34495</b>	<b>17335</b>
BARCELONA .....	166369	101707	64662	124710	75451	49259	41659	26256	15403
GIRONA .....	16634	12982	3652	12924	9903	3021	3710	3079	631
LLEIDA .....	10774	7917	2857	8182	5888	2294	2592	2029	563
TARRAGONA .....	16472	12592	3880	12603	9461	3142	3869	3131	738
<b>C. VALENCIANA</b> .....	<b>143253</b>	<b>109647</b>	<b>33606</b>	<b>112736</b>	<b>85912</b>	<b>26824</b>	<b>30517</b>	<b>23735</b>	<b>6782</b>
ALICANTE .....	46567	39739	6828	37210	31694	5516	9357	8045	1312
CASTELLON .....	14129	12264	1865	11106	9519	1587	3023	2745	278
VALENCIA .....	82557	57644	24913	64420	44699	19721	18137	12945	5192
<b>GALICIA</b> .....	<b>108313</b>	<b>86007</b>	<b>22306</b>	<b>84259</b>	<b>66402</b>	<b>17857</b>	<b>24054</b>	<b>19605</b>	<b>4449</b>
LA CORUÑA .....	46936	35494	11442	36575	27624	8951	10361	7870	2491
LUGO .....	11086	10329	757	8669	8042	627	2417	2287	130
ORENSE .....	12042	9130	2912	9457	7066	2391	2585	2064	521
PONTEVEDRA .....	38249	31054	7195	29558	23670	5888	8691	7384	1307
<b>NAVARRA</b> .....	<b>17628</b>	<b>10443</b>	<b>7185</b>	<b>13286</b>	<b>7644</b>	<b>5642</b>	<b>4342</b>	<b>2799</b>	<b>1543</b>
<b>PAIS VASCO</b> .....	<b>79394</b>	<b>47106</b>	<b>32288</b>	<b>59905</b>	<b>34337</b>	<b>25568</b>	<b>19489</b>	<b>12769</b>	<b>6720</b>
ALAVA .....	9611	6235	3376	7130	4444	2686	2481	1791	690
GUIPUZCOA .....	24262	12720	11542	18193	9217	8976	6069	3503	2566
VIZCAYA .....	45521	28151	17370	34582	20676	13906	10939	7475	3464

## 9. ALUMNADO DE BACHILLERATO EXPERIMENTAL

COMUNIDADES AUTONOMAS Y PROVINCIAS	TOTAL BACHILLER. EXPERIMENTAL			CICLO I			CICLO II		
	TOTAL	PUBLICA	PRIVADA	TOTAL	PUBLICA	PRIVADA	TOTAL	PUBLICA	PRIVADA
<b>TOTAL GENERAL</b>	<b>69585</b>	<b>53932</b>	<b>15653</b>	<b>21754</b>	<b>21176</b>	<b>578</b>	<b>47831</b>	<b>32756</b>	<b>15075</b>
<b>TOTAL TERR. MEC</b>	<b>25748</b>	<b>24772</b>	<b>976</b>	<b>21754</b>	<b>21176</b>	<b>578</b>	<b>3994</b>	<b>3596</b>	<b>398</b>
<b>ARAGON</b>	<b>2925</b>	<b>2925</b>	<b>0</b>	<b>2174</b>	<b>2174</b>	<b>0</b>	<b>751</b>	<b>751</b>	<b>0</b>
HUESCA	387	387	0	339	339	0	48	48	0
TERUEL	486	486	0	387	387	0	99	99	0
ZARAGOZA	2052	2052	0	1448	1448	0	604	604	0
<b>ASTURIAS</b>	<b>3212</b>	<b>3212</b>	<b>0</b>	<b>2759</b>	<b>2759</b>	<b>0</b>	<b>453</b>	<b>453</b>	<b>0</b>
<b>BALEARES</b>	<b>2567</b>	<b>2567</b>	<b>0</b>	<b>2300</b>	<b>2300</b>	<b>0</b>	<b>267</b>	<b>267</b>	<b>0</b>
<b>CANTABRIA</b>	<b>921</b>	<b>921</b>	<b>0</b>	<b>837</b>	<b>837</b>	<b>0</b>	<b>84</b>	<b>84</b>	<b>0</b>
<b>CASTILLA - LA MANCHA</b>	<b>2262</b>	<b>2262</b>	<b>0</b>	<b>2007</b>	<b>2007</b>	<b>0</b>	<b>255</b>	<b>255</b>	<b>0</b>
ALBACETE	1074	1074	0	950	950	0	124	124	0
CIUDAD REAL	431	431	0	431	431	0	0	0	0
CUENCA	274	274	0	260	260	0	14	14	0
GUADALAJARA	266	266	0	221	221	0	45	45	0
TOLEDO	217	217	0	145	145	0	72	72	0
<b>CASTILLA - LEON</b>	<b>4690</b>	<b>4547</b>	<b>143</b>	<b>3806</b>	<b>3697</b>	<b>109</b>	<b>884</b>	<b>850</b>	<b>34</b>
AVILA	60	60	0	60	60	0	0	0	0
BURGOS	246	228	18	197	179	18	49	49	0
LEON	1579	1579	0	1244	1244	0	335	335	0
PALENCIA	479	479	0	407	407	0	72	72	0
SALAMANCA	328	328	0	293	293	0	35	35	0
SEGOVIA	314	314	0	240	240	0	74	74	0
SORIA	394	394	0	324	324	0	70	70	0
VALLADOLID	1103	978	125	863	772	91	240	206	34
ZAMORA	187	187	0	178	178	0	9	9	0
<b>EXTREMADURA</b>	<b>1966</b>	<b>1966</b>	<b>0</b>	<b>1810</b>	<b>1810</b>	<b>0</b>	<b>156</b>	<b>156</b>	<b>0</b>
BADAJOS	1509	1509	0	1374	1374	0	135	135	0
CACERES	457	457	0	436	436	0	21	21	0
<b>LA RIOJA</b>	<b>71</b>	<b>71</b>	<b>0</b>	<b>71</b>	<b>71</b>	<b>0</b>	<b>0</b>	<b>0</b>	<b>0</b>
<b>MADRID</b>	<b>5147</b>	<b>4314</b>	<b>833</b>	<b>4172</b>	<b>3703</b>	<b>469</b>	<b>975</b>	<b>611</b>	<b>364</b>
<b>MURCIA</b>	<b>1599</b>	<b>1599</b>	<b>0</b>	<b>1518</b>	<b>1518</b>	<b>0</b>	<b>81</b>	<b>81</b>	<b>0</b>
<b>CEUTA Y MELILLA</b>	<b>388</b>	<b>388</b>	<b>0</b>	<b>300</b>	<b>300</b>	<b>0</b>	<b>88</b>	<b>88</b>	<b>0</b>
CEUTA	388	388	0	300	300	0	88	88	0
MELILLA	0	0	0	0	0	0	0	0	0
<b>TOTAL CC.AA. (con competencias)</b>	<b>43837</b>	<b>29160</b>	<b>14677</b>	<b>0</b>	<b>0</b>	<b>0</b>	<b>43837</b>	<b>29160</b>	<b>14677</b>
<b>ANDALUCIA</b>	<b>5404</b>	<b>4525</b>	<b>879</b>	<b>0</b>	<b>0</b>	<b>0</b>	<b>5404</b>	<b>4525</b>	<b>879</b>
ALMERIA	465	465	0	0	0	0	465	465	0
CADIZ	943	737	206	0	0	0	943	737	206
CORDOBA	301	241	60	0	0	0	301	241	60
GRANADA	554	469	85	0	0	0	554	469	85
HUELVA	273	230	43	0	0	0	273	230	43
JAEN	616	313	303	0	0	0	616	313	303
MALAGA	1099	1044	55	0	0	0	1099	1044	55
SEVILLA	1153	1026	127	0	0	0	1153	1026	127
<b>CANARIAS</b>	<b>1345</b>	<b>1345</b>	<b>0</b>	<b>0</b>	<b>0</b>	<b>0</b>	<b>1345</b>	<b>1345</b>	<b>0</b>
LAS PALMAS	915	915	0	0	0	0	915	915	0
SANTA CRUZ TENERIFE	430	430	0	0	0	0	430	430	0
<b>CATALUÑA</b>	<b>0</b>	<b>0</b>	<b>0</b>	<b>0</b>	<b>0</b>	<b>0</b>	<b>0</b>	<b>0</b>	<b>0</b>
BARCELONA	0	0	0	0	0	0	0	0	0
GIRONA	0	0	0	0	0	0	0	0	0
LLEIDA	0	0	0	0	0	0	0	0	0
TARRAGONA	0	0	0	0	0	0	0	0	0
<b>C. VALENCIANA</b>	<b>1969</b>	<b>1723</b>	<b>246</b>	<b>0</b>	<b>0</b>	<b>0</b>	<b>1969</b>	<b>1723</b>	<b>246</b>
ALICANTE	356	356	0	0	0	0	356	356	0
CASTELLON	215	215	0	0	0	0	215	215	0
VALENCIA	1398	1152	246	0	0	0	1398	1152	246
<b>GALICIA</b>	<b>521</b>	<b>504</b>	<b>17</b>	<b>0</b>	<b>0</b>	<b>0</b>	<b>521</b>	<b>504</b>	<b>17</b>
LA CORUÑA	367	350	17	0	0	0	367	350	17
LUGO	17	17	0	0	0	0	17	17	0
ORENSE	122	122	0	0	0	0	122	122	0
PONTEVEDRA	15	15	0	0	0	0	15	15	0
<b>NAVARRA</b>	<b>4261</b>	<b>4261</b>	<b>0</b>	<b>0</b>	<b>0</b>	<b>0</b>	<b>4261</b>	<b>4261</b>	<b>0</b>
<b>PAIS VASCO</b>	<b>30337</b>	<b>16802</b>	<b>13535</b>	<b>0</b>	<b>0</b>	<b>0</b>	<b>30337</b>	<b>16802</b>	<b>13535</b>
ALAVA	6061	2040	4021	0	0	0	6061	2040	4021
GUIPUZCOA	12194	6676	5518	0	0	0	12194	6676	5518
VIZCAYA	12082	8086	3996	0	0	0	12082	8086	3996



## 10. ALUMNADO DE EDUCACION SECUNDARIA OBLIGATORIA

COMUNIDADES AUTONOMAS Y PROVINCIAS	TOTAL E. SEC. OBLIGAT.			CICLO I			CICLO II		
	TOTAL	PUBLICA	PRIVADA	TOTAL	PUBLICA	PRIVADA	TOTAL	PUBLICA	PRIVADA
<b>TOTAL GENERAL</b> .....	<b>104936</b>	<b>95824</b>	<b>9112</b>	<b>5267</b>	<b>3321</b>	<b>1946</b>	<b>99669</b>	<b>92503</b>	<b>7166</b>
<b>TOTAL TERR. MEC</b> .....	<b>42912</b>	<b>42353</b>	<b>559</b>	<b>0</b>	<b>0</b>	<b>0</b>	<b>42912</b>	<b>42353</b>	<b>559</b>
<b>ARAGON</b> .....	<b>2937</b>	<b>2937</b>	<b>0</b>	<b>0</b>	<b>0</b>	<b>0</b>	<b>2937</b>	<b>2937</b>	<b>0</b>
HUESCA .....	464	464	0	0	0	0	464	464	0
TERUEL .....	647	647	0	0	0	0	647	647	0
ZARAGOZA .....	1826	1826	0	0	0	0	1826	1826	0
<b>ASTURIAS</b> .....	<b>4835</b>	<b>4835</b>	<b>0</b>	<b>0</b>	<b>0</b>	<b>0</b>	<b>4835</b>	<b>4835</b>	<b>0</b>
<b>BALEARES</b> .....	<b>4432</b>	<b>4432</b>	<b>0</b>	<b>0</b>	<b>0</b>	<b>0</b>	<b>4432</b>	<b>4432</b>	<b>0</b>
<b>CANTABRIA</b> .....	<b>1690</b>	<b>1690</b>	<b>0</b>	<b>0</b>	<b>0</b>	<b>0</b>	<b>1690</b>	<b>1690</b>	<b>0</b>
<b>CASTILLA - LA MANCHA</b> .....	<b>4095</b>	<b>4095</b>	<b>0</b>	<b>0</b>	<b>0</b>	<b>0</b>	<b>4095</b>	<b>4095</b>	<b>0</b>
ALBACETE .....	1462	1462	0	0	0	0	1462	1462	0
CIUDAD REAL .....	1121	1121	0	0	0	0	1121	1121	0
CUENCA .....	409	409	0	0	0	0	409	409	0
GUADALAJARA .....	499	499	0	0	0	0	499	499	0
TOLEDO .....	604	604	0	0	0	0	604	604	0
<b>CASTILLA - LEON</b> .....	<b>6828</b>	<b>6738</b>	<b>90</b>	<b>0</b>	<b>0</b>	<b>0</b>	<b>6828</b>	<b>6738</b>	<b>90</b>
AVILA .....	165	165	0	0	0	0	165	165	0
BURGOS .....	700	687	13	0	0	0	700	687	13
LEON .....	1803	1803	0	0	0	0	1803	1803	0
PALENCIA .....	624	624	0	0	0	0	624	624	0
SALAMANCA .....	373	373	0	0	0	0	373	373	0
SEGOVIA .....	500	500	0	0	0	0	500	500	0
SORIA .....	480	480	0	0	0	0	480	480	0
VALLADOLID .....	1836	1759	77	0	0	0	1836	1759	77
ZAMORA .....	347	347	0	0	0	0	347	347	0
<b>EXTREMADURA</b> .....	<b>3513</b>	<b>3513</b>	<b>0</b>	<b>0</b>	<b>0</b>	<b>0</b>	<b>3513</b>	<b>3513</b>	<b>0</b>
BADAJOS .....	2385	2385	0	0	0	0	2385	2385	0
CACERES .....	1128	1128	0	0	0	0	1128	1128	0
<b>LA RIOJA</b> .....	<b>78</b>	<b>78</b>	<b>0</b>	<b>0</b>	<b>0</b>	<b>0</b>	<b>78</b>	<b>78</b>	<b>0</b>
<b>MADRID</b> .....	<b>11124</b>	<b>10655</b>	<b>469</b>	<b>0</b>	<b>0</b>	<b>0</b>	<b>11124</b>	<b>10655</b>	<b>469</b>
<b>MURCIA</b> .....	<b>2986</b>	<b>2986</b>	<b>0</b>	<b>0</b>	<b>0</b>	<b>0</b>	<b>2986</b>	<b>2986</b>	<b>0</b>
<b>CEUTA Y MELILLA</b> .....	<b>394</b>	<b>394</b>	<b>0</b>	<b>0</b>	<b>0</b>	<b>0</b>	<b>394</b>	<b>394</b>	<b>0</b>
CEUTA .....	384	384	0	0	0	0	384	384	0
MELILLA .....	10	10	0	0	0	0	10	10	0
<b>TOTAL CC.AA. (con competencias)</b> .....	<b>62024</b>	<b>53471</b>	<b>8553</b>	<b>5267</b>	<b>3321</b>	<b>1946</b>	<b>56757</b>	<b>50150</b>	<b>6607</b>
<b>ANDALUCIA</b> .....	<b>36502</b>	<b>32910</b>	<b>3592</b>	<b>1518</b>	<b>1286</b>	<b>232</b>	<b>34984</b>	<b>31624</b>	<b>3360</b>
ALMERIA .....	2697	2697	0	238	238	0	2459	2459	0
CADIZ .....	7677	7247	430	141	141	0	7536	7106	430
CORDOBA .....	1623	1301	322	206	206	0	1417	1095	322
GRANADA .....	3323	3110	213	129	129	0	3194	2981	213
HUELVA .....	2217	1955	262	245	245	0	1972	1710	262
JAEN .....	3902	2420	1482	232	0	232	3670	2420	1250
MALAGA .....	7429	6995	434	225	225	0	7204	6770	434
SEVILLA .....	7634	7185	449	102	102	0	7532	7083	449
<b>CANARIAS</b> .....	<b>679</b>	<b>679</b>	<b>0</b>	<b>0</b>	<b>0</b>	<b>0</b>	<b>679</b>	<b>679</b>	<b>0</b>
LAS PALMAS .....	313	313	0	0	0	0	313	313	0
SANTA CRUZ TENERIFE .....	366	366	0	0	0	0	366	366	0
<b>CATALUÑA</b> .....	<b>15600</b>	<b>11937</b>	<b>3663</b>	<b>3082</b>	<b>1750</b>	<b>1332</b>	<b>12518</b>	<b>10187</b>	<b>2331</b>
BARCELONA .....	13587	9924	3663	2924	1592	1332	10663	8332	2331
GIRONA .....	1514	1514	0	101	101	0	1413	1413	0
LLEIDA .....	384	384	0	0	0	0	384	384	0
TARRAGONA .....	115	115	0	57	57	0	58	58	0
<b>C. VALENCIANA</b> .....	<b>5583</b>	<b>4965</b>	<b>618</b>	<b>0</b>	<b>0</b>	<b>0</b>	<b>5583</b>	<b>4965</b>	<b>618</b>
ALICANTE .....	2121	2121	0	0	0	0	2121	2121	0
CASTELLON .....	753	753	0	0	0	0	753	753	0
VALENCIA .....	2709	2091	618	0	0	0	2709	2091	618
<b>GALICIA</b> .....	<b>3660</b>	<b>2980</b>	<b>680</b>	<b>667</b>	<b>285</b>	<b>382</b>	<b>2993</b>	<b>2695</b>	<b>298</b>
LA CORUÑA .....	1780	1200	580	586	254	332	1194	946	248
LUGO .....	818	718	100	50	0	50	768	718	50
ORENSE .....	197	197	0	0	0	0	197	197	0
PONTEVEDRA .....	865	865	0	31	31	0	834	834	0
<b>NAVARRA</b> .....	<b>0</b>	<b>0</b>	<b>0</b>	<b>0</b>	<b>0</b>	<b>0</b>	<b>0</b>	<b>0</b>	<b>0</b>
<b>PAIS VASCO</b> .....	<b>0</b>	<b>0</b>	<b>0</b>	<b>0</b>	<b>0</b>	<b>0</b>	<b>0</b>	<b>0</b>	<b>0</b>
ALAVA .....	0	0	0	0	0	0	0	0	0
GUIPUZCOA .....	0	0	0	0	0	0	0	0	0
VIZCAYA .....	0	0	0	0	0	0	0	0	0

## 11. ALUMNADO DE BACHILLERATO - L.O.G.S.E.

COMUNIDADES AUTONOMAS Y PROVINCIAS	BACHILLERATO - L.O.G.S.E.		
	TOTAL	PUBLICA	PRIVADA
<b>TOTAL GENERAL</b> .....	<b>13888</b>	<b>11679</b>	<b>2209</b>
<b>TOTAL TERR. MEC</b> .....	<b>8317</b>	<b>7892</b>	<b>425</b>
<b>ARAGON</b> .....	<b>1102</b>	<b>1102</b>	<b>0</b>
HUESCA .....	184	184	0
TERUEL .....	196	196	0
ZARAGOZA .....	722	722	0
<b>ASTURIAS</b> .....	<b>764</b>	<b>764</b>	<b>0</b>
<b>BALEARES</b> .....	<b>921</b>	<b>921</b>	<b>0</b>
<b>CANTABRIA</b> .....	<b>314</b>	<b>314</b>	<b>0</b>
<b>CASTILLA - LA MANCHA</b> .....	<b>952</b>	<b>952</b>	<b>0</b>
ALBACETE .....	402	402	0
CIUDAD REAL .....	268	268	0
CUENCA .....	123	123	0
GUADALAJARA .....	42	42	0
TOLEDO .....	117	117	0
<b>CASTILLA - LEON</b> .....	<b>1721</b>	<b>1689</b>	<b>32</b>
AVILA .....	0	0	0
BURGOS .....	130	130	0
LEON .....	561	561	0
PALENCIA .....	146	146	0
SALAMANCA .....	198	198	0
SEGOVIA .....	111	111	0
SORIA .....	155	155	0
VALLADOLID .....	347	315	32
ZAMORA .....	73	73	0
<b>EXTREMADURA</b> .....	<b>441</b>	<b>441</b>	<b>0</b>
BADAJOS .....	401	401	0
CACERES .....	40	40	0
<b>LA RIOJA</b> .....	<b>0</b>	<b>0</b>	<b>0</b>
<b>MADRID</b> .....	<b>1575</b>	<b>1182</b>	<b>393</b>
<b>MURCIA</b> .....	<b>389</b>	<b>389</b>	<b>0</b>
<b>CEUTA Y MELILLA</b> .....	<b>138</b>	<b>138</b>	<b>0</b>
CEUTA .....	123	123	0
MELILLA .....	15	15	0
<b>TOTAL CC.AA. (con competencias)</b> .....	<b>5571</b>	<b>3787</b>	<b>1784</b>
<b>ANDALUCIA</b> .....	<b>0</b>	<b>0</b>	<b>0</b>
ALMERIA .....	0	0	0
CADIZ .....	0	0	0
CORDOBA .....	0	0	0
GRANADA .....	0	0	0
HUELVA .....	0	0	0
JAEN .....	0	0	0
MALAGA .....	0	0	0
SEVILLA .....	0	0	0
<b>CANARIAS</b> .....	<b>0</b>	<b>0</b>	<b>0</b>
LAS PALMAS .....	0	0	0
SANTA CRUZ TENERIFE .....	0	0	0
<b>CATALUÑA</b> .....	<b>4205</b>	<b>2664</b>	<b>1541</b>
BARCELONA .....	3913	2372	1541
GIRONA .....	169	169	0
LLEIDA .....	108	108	0
TARRAGONA .....	15	15	0
<b>C. VALENCIANA</b> .....	<b>1366</b>	<b>1123</b>	<b>243</b>
ALICANTE .....	501	501	0
CASTELLON .....	230	230	0
VALENCIA .....	635	392	243
<b>GALICIA</b> .....	<b>0</b>	<b>0</b>	<b>0</b>
LA CORUÑA .....	0	0	0
LUGO .....	0	0	0
ORENSE .....	0	0	0
PONTEVEDRA .....	0	0	0
<b>NAVARRA</b> .....	<b>0</b>	<b>0</b>	<b>0</b>
<b>PAIS VASCO</b> .....	<b>0</b>	<b>0</b>	<b>0</b>
ALAVA .....	0	0	0
GUIPUZCOA .....	0	0	0
VIZCAYA .....	0	0	0

## 12. ALUMNADO DE FORMACION PROFESIONAL

COMUNIDADES AUTONOMAS Y PROVINCIAS	TOTAL F.P.			F.P.-I			F.P.-II		
	TOTAL	PUBLICA	PRIVADA	TOTAL	PUBLICA	PRIVADA	TOTAL	PUBLICA	PRIVADA
<b>TOTAL GENERAL</b>	<b>860015</b>	<b>607236</b>	<b>252779</b>	<b>440611</b>	<b>292687</b>	<b>147924</b>	<b>419404</b>	<b>314549</b>	<b>104855</b>
<b>TOTAL TERR. MEC</b>	<b>288084</b>	<b>210333</b>	<b>77751</b>	<b>141902</b>	<b>93237</b>	<b>48665</b>	<b>146182</b>	<b>117096</b>	<b>29086</b>
<b>ARAGON</b>	<b>24072</b>	<b>14146</b>	<b>9926</b>	<b>11575</b>	<b>5560</b>	<b>6015</b>	<b>12497</b>	<b>8586</b>	<b>3911</b>
HUESCA	2512	1768	744	1161	647	514	1351	1121	230
TERUEL	1165	1144	21	453	432	21	712	712	0
ZARAGOZA	20395	11234	9161	9961	4481	5480	10434	6753	3681
<b>ASTURIAS</b>	<b>21511</b>	<b>16617</b>	<b>4894</b>	<b>8395</b>	<b>5584</b>	<b>2811</b>	<b>13116</b>	<b>11033</b>	<b>2083</b>
<b>BALEARES</b>	<b>8981</b>	<b>6195</b>	<b>2786</b>	<b>3919</b>	<b>1813</b>	<b>2106</b>	<b>5062</b>	<b>4382</b>	<b>680</b>
<b>CANTABRIA</b>	<b>13515</b>	<b>9111</b>	<b>4404</b>	<b>6814</b>	<b>4047</b>	<b>2767</b>	<b>6701</b>	<b>5064</b>	<b>1637</b>
<b>CASTILLA - LA MANCHA</b>	<b>28903</b>	<b>24834</b>	<b>4069</b>	<b>15602</b>	<b>12803</b>	<b>2799</b>	<b>13301</b>	<b>12031</b>	<b>1270</b>
ALBACETE	5043	4592	451	2512	2131	381	2531	2461	70
CIUDAD REAL	9496	7714	1782	5244	4086	1158	4252	3628	624
CUENCA	1913	1722	191	931	740	191	982	982	0
GUADALAJARA	2745	2117	628	1184	880	304	1561	1237	324
TOLEDO	9706	8689	1017	5731	4966	765	3975	3723	252
<b>CASTILLA - LEON</b>	<b>50836</b>	<b>36813</b>	<b>14023</b>	<b>24576</b>	<b>15750</b>	<b>8826</b>	<b>26260</b>	<b>21063</b>	<b>5197</b>
AVILA	2928	2749	179	1751	1572	179	1177	1177	0
BURGOS	10478	5168	5310	4818	2172	2646	5660	2996	2664
LEON	7478	5627	1851	3746	2502	1244	3732	3125	607
PALENCIA	3623	2868	755	1478	912	566	2145	1956	189
SALAMANCA	6962	5214	1748	3427	2128	1299	3535	3086	449
SEGOVIA	2077	2077	0	770	770	0	1307	1307	0
SORIA	1003	1003	0	317	317	0	686	686	0
VALLADOLID	12689	8718	3971	6387	3704	2683	6302	5014	1288
ZAMORA	3598	3389	209	1882	1673	209	1716	1716	0
<b>EXTREMADURA</b>	<b>14699</b>	<b>12966</b>	<b>1733</b>	<b>7842</b>	<b>6426</b>	<b>1416</b>	<b>6857</b>	<b>6540</b>	<b>317</b>
BADAJOS	9080	7415	1665	5160	3812	1348	3920	3603	317
CACERES	5619	5551	68	2682	2614	68	2937	2937	0
<b>LA RIOJA</b>	<b>8153</b>	<b>6248</b>	<b>1905</b>	<b>4318</b>	<b>2911</b>	<b>1407</b>	<b>3835</b>	<b>3337</b>	<b>498</b>
<b>MADRID</b>	<b>89106</b>	<b>60340</b>	<b>28766</b>	<b>44299</b>	<b>28060</b>	<b>16239</b>	<b>44807</b>	<b>32280</b>	<b>12527</b>
<b>MURCIA</b>	<b>26782</b>	<b>21537</b>	<b>5245</b>	<b>13884</b>	<b>9605</b>	<b>4279</b>	<b>12898</b>	<b>11932</b>	<b>966</b>
<b>CEUTA Y MELILLA</b>	<b>1526</b>	<b>1526</b>	<b>0</b>	<b>678</b>	<b>678</b>	<b>0</b>	<b>848</b>	<b>848</b>	<b>0</b>
CEUTA	713	713	0	257	257	0	456	456	0
MELILLA	813	813	0	421	421	0	392	392	0
<b>TOTAL CC.AA. (con competencias)</b>	<b>571931</b>	<b>396903</b>	<b>175028</b>	<b>298709</b>	<b>199450</b>	<b>99259</b>	<b>273222</b>	<b>197453</b>	<b>75769</b>
<b>ANDALUCIA</b>	<b>155453</b>	<b>117585</b>	<b>37868</b>	<b>80559</b>	<b>57456</b>	<b>23103</b>	<b>74894</b>	<b>60129</b>	<b>14765</b>
ALMERIA	8819	8236	583	4342	3772	570	4477	4464	13
CADIZ	27819	20561	7258	13950	9662	4288	13869	10899	2970
CORDOBA	17355	11748	5607	9319	6081	3238	8036	5667	2369
GRANADA	13765	9514	4251	6310	3809	2501	7455	5705	1750
HUELVA	11369	9717	1652	6367	5057	1310	5002	4660	342
JAEN	9877	7941	1936	4812	4149	663	5065	3792	1273
MALAGA	25375	18293	7082	13296	9242	4054	12079	9051	3028
SEVILLA	41074	31575	9499	22163	15684	6479	18911	15891	3020
<b>CANARIAS</b>	<b>46918</b>	<b>43808</b>	<b>3110</b>	<b>27166</b>	<b>25035</b>	<b>2131</b>	<b>19752</b>	<b>18773</b>	<b>979</b>
LAS PALMAS	25237	23531	1706	15260	13883	1377	9977	9648	329
SANTA CRUZ TENERIFE	21681	20277	1404	11906	11152	754	9775	9125	650
<b>CATALUÑA</b>	<b>157708</b>	<b>94594</b>	<b>63114</b>	<b>87108</b>	<b>52939</b>	<b>34169</b>	<b>70600</b>	<b>41655</b>	<b>28945</b>
BARCELONA	119974	62780	57194	65898	35463	30435	54076	27317	26759
GIRONA	10680	10275	405	5849	5489	360	4831	4786	45
LLEIDA	9374	5762	3612	5120	3126	1994	4254	2636	1618
TARRAGONA	17680	15777	1903	10241	8861	1380	7439	6916	523
<b>C. VALENCIANA</b>	<b>90449</b>	<b>65347</b>	<b>25102</b>	<b>51862</b>	<b>33727</b>	<b>18135</b>	<b>38587</b>	<b>31620</b>	<b>6967</b>
ALICANTE	28592	22683	5909	16714	11889	4825	11878	10794	1084
CASTELLON	12106	9380	2726	6814	4829	1985	5292	4551	741
VALENCIA	49751	33284	16467	28334	17009	11325	21417	16275	5142
<b>GALICIA</b>	<b>61465</b>	<b>50751</b>	<b>10714</b>	<b>31578</b>	<b>24981</b>	<b>6597</b>	<b>29887</b>	<b>25770</b>	<b>4117</b>
LA CORUÑA	25024	20819	4205	12429	10075	2354	12595	10744	1851
LUGO	7831	7831	0	3919	3919	0	3912	3912	0
ORENSE	5780	4731	1049	3276	2421	855	2504	2310	194
PONTEVEDRA	22830	17370	5460	11954	8566	3388	10876	8804	2072
<b>NAVARRA</b>	<b>11198</b>	<b>6744</b>	<b>4454</b>	<b>4585</b>	<b>2125</b>	<b>2460</b>	<b>6613</b>	<b>4619</b>	<b>1994</b>
<b>PAIS VASCO</b>	<b>48740</b>	<b>18074</b>	<b>30666</b>	<b>15851</b>	<b>3187</b>	<b>12664</b>	<b>32889</b>	<b>14887</b>	<b>18002</b>
ALAVA	6234	1811	4423	1748	485	1263	4486	1326	3160
GUIPUZCOA	16615	6464	10151	4865	1083	3782	11750	5381	6369
VIZCAYA	25891	9799	16092	9238	1619	7619	16653	8180	8473

Nota: El alumnado del curso de "acceso al segundo grado" se ha incluido en FP-II.

## 13. ALUMNADO DE MODULOS PROFESIONALES

COMUNIDADES AUTONOMAS Y PROVINCIAS	TOTAL MOD. PROFESIONALES			NIVEL 2			NIVEL 3		
	TOTAL	PUBLICA	PRIVADA	TOTAL	PUBLICA	PRIVADA	TOTAL	PUBLICA	PRIVADA
<b>TOTAL GENERAL</b> .....	<b>22714</b>	<b>20144</b>	<b>2570</b>	<b>9926</b>	<b>8858</b>	<b>1068</b>	<b>12788</b>	<b>11286</b>	<b>1502</b>
<b>TOTAL TERR. MEC</b> .....	<b>11564</b>	<b>11262</b>	<b>302</b>	<b>4955</b>	<b>4846</b>	<b>109</b>	<b>6609</b>	<b>6416</b>	<b>193</b>
<b>ARAGON</b> .....	<b>1067</b>	<b>1054</b>	<b>13</b>	<b>656</b>	<b>643</b>	<b>13</b>	<b>411</b>	<b>411</b>	<b>0</b>
HUESCA .....	154	154	0	69	69	0	85	85	0
TERUEL .....	178	178	0	147	147	0	31	31	0
ZARAGOZA .....	735	722	13	440	427	13	295	295	0
<b>ASTURIAS</b> .....	<b>1252</b>	<b>1160</b>	<b>92</b>	<b>601</b>	<b>601</b>	<b>0</b>	<b>651</b>	<b>559</b>	<b>92</b>
<b>BALEARES</b> .....	<b>779</b>	<b>779</b>	<b>0</b>	<b>553</b>	<b>553</b>	<b>0</b>	<b>226</b>	<b>226</b>	<b>0</b>
<b>CANTABRIA</b> .....	<b>389</b>	<b>389</b>	<b>0</b>	<b>115</b>	<b>115</b>	<b>0</b>	<b>274</b>	<b>274</b>	<b>0</b>
<b>CASTILLA - LA MANCHA</b> .....	<b>858</b>	<b>858</b>	<b>0</b>	<b>563</b>	<b>563</b>	<b>0</b>	<b>295</b>	<b>295</b>	<b>0</b>
ALBACETE .....	518	518	0	301	301	0	217	217	0
CIUDAD REAL .....	104	104	0	79	79	0	25	25	0
CUENCA .....	26	26	0	26	26	0	0	0	0
GUADALAJARA .....	138	138	0	108	108	0	30	30	0
TOLEDO .....	72	72	0	49	49	0	23	23	0
<b>CASTILLA - LEON</b> .....	<b>1489</b>	<b>1489</b>	<b>0</b>	<b>818</b>	<b>818</b>	<b>0</b>	<b>671</b>	<b>671</b>	<b>0</b>
AVILA .....	0	0	0	0	0	0	0	0	0
BURGOS .....	77	77	0	0	0	0	77	77	0
LEON .....	314	314	0	133	133	0	181	181	0
PALENCIA .....	187	187	0	132	132	0	55	55	0
SALAMANCA .....	165	165	0	63	63	0	102	102	0
SEGOVIA .....	165	165	0	131	131	0	34	34	0
SORIA .....	182	182	0	152	152	0	30	30	0
VALLADOLID .....	282	282	0	141	141	0	141	141	0
ZAMORA .....	117	117	0	66	66	0	51	51	0
<b>EXTREMADURA</b> .....	<b>505</b>	<b>505</b>	<b>0</b>	<b>385</b>	<b>385</b>	<b>0</b>	<b>120</b>	<b>120</b>	<b>0</b>
BADAJOS .....	298	298	0	227	227	0	71	71	0
CACERES .....	207	207	0	158	158	0	49	49	0
<b>LA RIOJA</b> .....	<b>54</b>	<b>54</b>	<b>0</b>	<b>25</b>	<b>25</b>	<b>0</b>	<b>29</b>	<b>29</b>	<b>0</b>
<b>MADRID</b> .....	<b>4728</b>	<b>4531</b>	<b>197</b>	<b>970</b>	<b>874</b>	<b>96</b>	<b>3758</b>	<b>3657</b>	<b>101</b>
<b>MURCIA</b> .....	<b>297</b>	<b>297</b>	<b>0</b>	<b>179</b>	<b>179</b>	<b>0</b>	<b>118</b>	<b>118</b>	<b>0</b>
<b>CEUTA Y MELILLA</b> .....	<b>146</b>	<b>146</b>	<b>0</b>	<b>90</b>	<b>90</b>	<b>0</b>	<b>56</b>	<b>56</b>	<b>0</b>
CEUTA .....	146	146	0	90	90	0	56	56	0
MELILLA .....	0	0	0	0	0	0	0	0	0
<b>TOTAL CC.AA. (con competencias)</b> .....	<b>11150</b>	<b>8882</b>	<b>2268</b>	<b>4971</b>	<b>4012</b>	<b>959</b>	<b>6179</b>	<b>4870</b>	<b>1309</b>
<b>ANDALUCIA</b> .....	<b>3119</b>	<b>2606</b>	<b>513</b>	<b>1786</b>	<b>1420</b>	<b>366</b>	<b>1333</b>	<b>1186</b>	<b>147</b>
ALMERIA .....	218	218	0	174	174	0	44	44	0
CADIZ .....	755	606	149	323	226	97	432	380	52
CORDOBA .....	229	190	39	115	87	28	114	103	11
GRANADA .....	453	346	107	242	194	48	211	152	59
HUELVA .....	175	159	16	109	93	16	66	66	0
JAEN .....	416	311	105	306	226	80	110	85	25
MALAGA .....	476	453	23	271	248	23	205	205	0
SEVILLA .....	397	323	74	246	172	74	151	151	0
<b>CANARIAS</b> .....	<b>624</b>	<b>624</b>	<b>0</b>	<b>173</b>	<b>173</b>	<b>0</b>	<b>451</b>	<b>451</b>	<b>0</b>
LAS PALMAS .....	201	201	0	20	20	0	181	181	0
SANTA CRUZ TENERIFE .....	423	423	0	153	153	0	270	270	0
<b>CATALUÑA</b> .....	<b>2857</b>	<b>2355</b>	<b>502</b>	<b>859</b>	<b>750</b>	<b>109</b>	<b>1998</b>	<b>1605</b>	<b>393</b>
BARCELONA .....	2029	1577	452	593	516	77	1436	1061	375
GIRONA .....	169	169	0	100	100	0	69	69	0
LLEIDA .....	148	116	32	81	49	32	67	67	0
TARRAGONA .....	511	493	18	85	85	0	426	408	18
<b>C. VALENCIANA</b> .....	<b>2132</b>	<b>1733</b>	<b>399</b>	<b>1302</b>	<b>1098</b>	<b>204</b>	<b>830</b>	<b>635</b>	<b>195</b>
ALICANTE .....	860	860	0	629	629	0	231	231	0
CASTELLON .....	92	92	0	44	44	0	48	48	0
VALENCIA .....	1180	781	399	629	425	204	551	356	195
<b>GALICIA</b> .....	<b>734</b>	<b>534</b>	<b>200</b>	<b>364</b>	<b>224</b>	<b>140</b>	<b>370</b>	<b>310</b>	<b>60</b>
LA CORUÑA .....	412	242	170	208	68	140	204	174	30
LUGO .....	96	96	0	69	69	0	27	27	0
ORENSE .....	42	42	0	42	42	0	0	0	0
PONTEVEDRA .....	184	154	30	45	45	0	139	109	30
<b>NAVARRA</b> .....	<b>229</b>	<b>229</b>	<b>0</b>	<b>146</b>	<b>146</b>	<b>0</b>	<b>83</b>	<b>83</b>	<b>0</b>
<b>PAIS VASCO</b> .....	<b>1455</b>	<b>801</b>	<b>654</b>	<b>341</b>	<b>201</b>	<b>140</b>	<b>1114</b>	<b>600</b>	<b>514</b>
ALAVA .....	330	87	243	119	67	52	211	20	191
GUIPUZCOA .....	683	430	253	96	73	23	587	357	230
VIZCAYA .....	442	284	158	126	61	65	316	223	93





**EDUCACION ESPECIAL**



1. CENTROS Y UNIDADES

COMUNIDADES AUTONOMAS Y PROVINCIAS	NUMERO DE CENTROS						UNIDADES (2)		
	CENTROS ESPECIFICOS			CENTROS ORDIN. CON UNID. SUSTITUTOR. (1)			TOTAL	PUBLICA	PRIVADA
	TOTAL	PUBLICA	PRIVADA	TOTAL	PUBLICA	PRIVADA			
<b>TOTAL GENERAL</b> .....	<b>519</b>	<b>220</b>	<b>299</b>	<b>963</b>	<b>919</b>	<b>44</b>	<b>5376</b>	<b>3432</b>	<b>1944</b>
<b>TOTAL TERR. MEC</b> .....	<b>183</b>	<b>83</b>	<b>100</b>	<b>52</b>	<b>46</b>	<b>6</b>	<b>1796</b>	<b>1135</b>	<b>661</b>
<b>ARAGON</b> .....	<b>15</b>	<b>4</b>	<b>11</b>	<b>9</b>	<b>9</b>	<b>0</b>	<b>108</b>	<b>50</b>	<b>58</b>
HUESCA .....	2	1	1	4	4	0	13	11	2
TERUEL .....	2	2	0	1	1	0	18	18	0
ZARAGOZA .....	11	1	10	4	4	0	77	21	56
<b>ASTURIAS</b> .....	<b>12</b>	<b>5</b>	<b>7</b>	<b>6</b>	<b>6</b>	<b>0</b>	<b>137</b>	<b>74</b>	<b>63</b>
<b>BALEARES (3)</b> .....	<b>5</b>	<b>3</b>	<b>2</b>	<b>7</b>	<b>3</b>	<b>4</b>	<b>19</b>	<b>16</b>	<b>3</b>
<b>CANTABRIA</b> .....	<b>7</b>	<b>2</b>	<b>5</b>	<b>3</b>	<b>3</b>	<b>0</b>	<b>58</b>	<b>29</b>	<b>29</b>
<b>CASTILLA - LA MANCHA</b> .....	<b>19</b>	<b>12</b>	<b>7</b>	<b>2</b>	<b>2</b>	<b>0</b>	<b>162</b>	<b>125</b>	<b>37</b>
ALBACETE .....	4	2	2	2	2	0	50	45	5
CIUDAD REAL .....	6	5	1	0	0	0	41	31	10
CUENCA .....	1	1	0	0	0	0	8	8	0
GUADALAJARA .....	1	1	0	0	0	0	12	12	0
TOLEDO .....	7	3	4	0	0	0	51	29	22
<b>CASTILLA - LEON</b> .....	<b>26</b>	<b>13</b>	<b>13</b>	<b>13</b>	<b>12</b>	<b>1</b>	<b>226</b>	<b>156</b>	<b>70</b>
AVILA .....	1	0	1	0	0	0	12	0	12
BURGOS .....	4	3	1	3	3	0	29	25	4
LEON .....	4	3	1	1	1	0	35	33	2
PALENCIA .....	3	1	2	2	2	0	22	14	8
SALAMANCA .....	3	1	2	3	3	0	50	39	11
SEGOVIA .....	1	1	0	0	0	0	9	9	0
SORIA .....	2	2	0	0	0	0	10	10	0
VALLADOLID .....	7	1	6	0	0	0	41	9	32
ZAMORA .....	1	1	0	4	3	1	18	17	1
<b>EXTREMADURA</b> .....	<b>16</b>	<b>8</b>	<b>8</b>	<b>1</b>	<b>0</b>	<b>1</b>	<b>169</b>	<b>135</b>	<b>34</b>
BADAJOS .....	14	6	8	1	0	1	76	42	34
CACERES .....	2	2	0	0	0	0	93	93	0
<b>LA RIOJA</b> .....	<b>2</b>	<b>1</b>	<b>1</b>	<b>3</b>	<b>3</b>	<b>0</b>	<b>30</b>	<b>25</b>	<b>5</b>
<b>MADRID</b> .....	<b>70</b>	<b>26</b>	<b>44</b>	<b>1</b>	<b>1</b>	<b>0</b>	<b>751</b>	<b>394</b>	<b>357</b>
<b>MURCIA</b> .....	<b>10</b>	<b>8</b>	<b>2</b>	<b>2</b>	<b>2</b>	<b>0</b>	<b>122</b>	<b>117</b>	<b>5</b>
<b>CEUTA Y MELILLA</b> .....	<b>1</b>	<b>1</b>	<b>0</b>	<b>5</b>	<b>5</b>	<b>0</b>	<b>14</b>	<b>14</b>	<b>0</b>
CEUTA .....	1	1	0	2	2	0	11	11	0
MELILLA .....	0	0	0	3	3	0	3	3	0
<b>TOTAL CC.AA. (con competencias)</b> .....	<b>336</b>	<b>137</b>	<b>199</b>	<b>911</b>	<b>873</b>	<b>38</b>	<b>3580</b>	<b>2297</b>	<b>1283</b>
<b>ANDALUCIA</b> .....	<b>71</b>	<b>27</b>	<b>44</b>	<b>267</b>	<b>257</b>	<b>10</b>	<b>959</b>	<b>631</b>	<b>328</b>
ALMERIA .....	4	2	2	9	9	0	52	47	5
CADIZ .....	10	5	5	67	66	1	186	154	32
CORDOBA .....	10	2	8	26	23	3	86	43	43
GRANADA .....	7	1	6	30	28	2	131	59	72
HUELVA .....	3	1	2	6	6	0	26	18	8
JAEN .....	3	1	2	36	36	0	60	46	14
MALAGA .....	14	6	8	37	33	4	181	121	60
SEVILLA .....	20	9	11	56	56	0	237	143	94
<b>CANARIAS</b> .....	<b>22</b>	<b>16</b>	<b>6</b>	<b>1</b>	<b>1</b>	<b>0</b>	<b>174</b>	<b>111</b>	<b>63</b>
LAS PALMAS .....	12	9	3	0	0	0	103	56	47
SANTA CRUZ TENERIFE .....	10	7	3	1	1	0	71	55	16
<b>CATALUÑA</b> .....	<b>121</b>	<b>40</b>	<b>81</b>	<b>2</b>	<b>2</b>	<b>0</b>	<b>890</b>	<b>383</b>	<b>507</b>
BARCELONA .....	88	25	63	2	2	0	696	271	425
GIRONA .....	11	7	4	0	0	0	74	51	23
LLEIDA .....	10	4	6	0	0	0	42	24	18
TARRAGONA .....	12	4	8	0	0	0	78	37	41
<b>C. VALENCIANA</b> .....	<b>59</b>	<b>32</b>	<b>27</b>	<b>23</b>	<b>15</b>	<b>8</b>	<b>315</b>	<b>229</b>	<b>122</b>
ALICANTE .....	15	11	4	11	7	4	83	56	27
CASTELLON .....	6	3	3	4	3	1	38	27	11
VALENCIA .....	38	18	20	8	5	3	230	146	84
<b>GALICIA</b> .....	<b>35</b>	<b>14</b>	<b>21</b>	<b>592</b>	<b>573</b>	<b>19</b>	<b>974</b>	<b>848</b>	<b>126</b>
LA CORUÑA .....	12	4	8	205	197	8	372	312	60
LUGO .....	4	4	0	87	87	0	129	129	0
ORENSE .....	2	2	0	69	67	2	101	98	3
PONTEVEDRA .....	17	4	13	231	222	9	372	309	63
<b>NAVARRA</b> .....	<b>9</b>	<b>3</b>	<b>6</b>	<b>3</b>	<b>3</b>	<b>0</b>	<b>50</b>	<b>25</b>	<b>25</b>
<b>PAIS VASCO</b> .....	<b>19</b>	<b>5</b>	<b>14</b>	<b>23</b>	<b>22</b>	<b>1</b>	<b>182</b>	<b>70</b>	<b>112</b>
ALAVA .....	5	4	1	0	0	0	36	31	5
GUIPUZCOA .....	4	1	3	5	4	1	49	13	36
VIZCAYA .....	10	0	10	18	18	0	97	26	71

(1) Se refiere al número de centros de E.Preescolar/Infantil y/o E.G.B./Primaria con unidades sustitutorias de C. Especifico.

(2) Incluye las unidades en centros especificos y en centros ordinarios.

(3) Datos del curso 1991/92.

2. PROFESORADO Y ALUMNADO

COMUNIDADES AUTONOMAS Y PROVINCIAS	PROFESORADO (1)			ALUMNADO (1)		
	TOTAL	PUBLICA	PRIVADA	TOTAL	PUBLICA	PRIVADA
<b>TOTAL GENERAL</b>	<b>6226</b>	<b>3752</b>	<b>2474</b>	<b>33498</b>	<b>17024</b>	<b>16474</b>
<b>TOTAL TERR. MEC</b>	<b>2080</b>	<b>1249</b>	<b>831</b>	<b>12066</b>	<b>6238</b>	<b>5828</b>
<b>ARAGON</b>	<b>132</b>	<b>58</b>	<b>74</b>	<b>844</b>	<b>288</b>	<b>556</b>
HUESCA	20	18	2	104	86	18
TERUEL	19	19	0	89	89	0
ZARAGOZA	93	21	72	651	113	538
<b>ASTURIAS</b>	<b>155</b>	<b>74</b>	<b>81</b>	<b>807</b>	<b>306</b>	<b>501</b>
<b>BALEARES (2)</b>	<b>51</b>	<b>26</b>	<b>25</b>	<b>201</b>	<b>81</b>	<b>120</b>
<b>CANTABRIA</b>	<b>60</b>	<b>27</b>	<b>33</b>	<b>394</b>	<b>192</b>	<b>202</b>
<b>CASTILLA - LA MANCHA</b>	<b>195</b>	<b>155</b>	<b>40</b>	<b>1061</b>	<b>732</b>	<b>329</b>
ALBACETE	61	56	5	299	262	37
CIUDAD REAL	54	44	10	291	201	90
CUENCA	8	8	0	54	54	0
GUADALAJARA	19	19	0	68	68	0
TOLEDO	53	28	25	349	147	202
<b>CASTILLA - LEON</b>	<b>282</b>	<b>190</b>	<b>92</b>	<b>1457</b>	<b>926</b>	<b>531</b>
AVILA	16	0	16	71	0	71
BURGOS	35	30	5	147	132	15
LEON	53	49	4	245	222	23
PALENCIA	30	15	15	152	67	85
SALAMANCA	48	36	12	308	224	84
SEGOVIA	12	12	0	58	58	0
SORIA	14	14	0	56	56	0
VALLADOLID	48	9	39	306	60	246
ZAMORA	26	25	1	114	107	7
<b>EXTREMADURA</b>	<b>110</b>	<b>68</b>	<b>42</b>	<b>728</b>	<b>433</b>	<b>295</b>
BADAJOS	87	45	42	582	287	295
CACERES	23	23	0	146	146	0
<b>LA RIOJA</b>	<b>32</b>	<b>26</b>	<b>6</b>	<b>178</b>	<b>145</b>	<b>33</b>
<b>MADRID</b>	<b>922</b>	<b>490</b>	<b>432</b>	<b>5567</b>	<b>2347</b>	<b>3220</b>
<b>MURCIA</b>	<b>128</b>	<b>122</b>	<b>6</b>	<b>738</b>	<b>697</b>	<b>41</b>
<b>CEUTA Y MELILLA</b>	<b>13</b>	<b>13</b>	<b>0</b>	<b>91</b>	<b>91</b>	<b>0</b>
CEUTA	9	9	0	64	64	0
MELILLA	4	4	0	27	27	0
<b>TOTAL CC.AA. (con competencias)</b>	<b>4146</b>	<b>2503</b>	<b>1643</b>	<b>21432</b>	<b>10786</b>	<b>10646</b>
<b>ANDALUCIA</b>	<b>1162</b>	<b>690</b>	<b>472</b>	<b>6932</b>	<b>4057</b>	<b>2875</b>
ALMERIA	53	50	3	339	295	44
CADIZ	210	160	50	1182	904	278
CORDOBA	108	48	60	563	215	348
GRANADA	183	69	114	980	345	635
HUELVA	30	19	11	173	103	70
JAEN	67	47	20	337	215	122
MALAGA	240	161	79	1289	764	525
SEVILLA	271	136	135	2069	1216	853
<b>CANARIAS</b>	<b>217</b>	<b>131</b>	<b>86</b>	<b>1199</b>	<b>647</b>	<b>552</b>
LAS PALMAS	146	80	66	740	330	410
SANTA CRUZ TENERIFE	71	51	20	459	317	142
<b>CATALUÑA</b>	<b>983</b>	<b>410</b>	<b>573</b>	<b>6410</b>	<b>2434</b>	<b>3976</b>
BARCELONA	776	295	481	4902	1638	3264
GIRONA	77	51	26	555	299	256
LLEIDA	46	26	20	340	222	118
TARRAGONA	84	38	46	613	275	338
<b>C. VALENCIANA</b>	<b>542</b>	<b>309</b>	<b>233</b>	<b>3010</b>	<b>1891</b>	<b>1119</b>
ALICANTE	135	84	51	624	371	253
CASTELLON	47	29	18	321	249	72
VALENCIA	360	196	164	2065	1271	794
<b>GALICIA</b>	<b>1019</b>	<b>865</b>	<b>154</b>	<b>2306</b>	<b>1256</b>	<b>1050</b>
LA CORUÑA	389	321	68	714	267	447
LUGO	133	133	0	206	206	0
ORENSE	102	99	3	313	301	12
PONTEVEDRA	395	312	83	1073	482	591
<b>NAVARRA</b>	<b>58</b>	<b>25</b>	<b>33</b>	<b>341</b>	<b>116</b>	<b>225</b>
<b>PAIS VASCO</b>	<b>165</b>	<b>73</b>	<b>92</b>	<b>1234</b>	<b>385</b>	<b>849</b>
ALAVA	37	30	7	236	192	44
GUIPUZCOA	38	26	12	325	75	250
VIZCAYA	90	17	73	673	118	555

(1) Incluye el correspondiente a centros específicos y a unidades sustitutorias en centros ordinarios.

(2) Datos del curso 91/92.

**EDUCACION A DISTANCIA  
(B.U.P y C.O.U.)**



COMUNIDADES AUTONOMAS Y PROVINCIAS	NUMERO DE CENTROS ESPECIFICOS	PROFESORADO DE CENTROS ESPECIFICOS	TOTAL DE ALUMNADO (1)
<b>TOTAL GENERAL</b>	<b>42</b>	<b>648</b>	<b>42370</b>
<b>TOTAL TERR. MEC</b>	<b>23</b>	<b>298</b>	<b>21268</b>
<b>ARAGON</b>	<b>2</b>	<b>27</b>	<b>1778</b>
HUESCA	1	9	557
TERUEL	0	0	80
ZARAGOZA	1	18	1141
<b>ASTURIAS</b>	<b>1</b>	<b>11</b>	<b>1097</b>
<b>BALEARES</b>	<b>1</b>	<b>15</b>	<b>1438</b>
<b>CANTABRIA</b>	<b>1</b>	<b>10</b>	<b>648</b>
<b>CASTILLA - LA MANCHA</b>	<b>1</b>	<b>13</b>	<b>1511</b>
ALBACETE	1	13	746
CIUDAD REAL	0	0	295
CUENCA	0	0	97
GUADALAJARA	0	0	189
TOLEDO	0	0	184
<b>CASTILLA - LEON</b>	<b>5</b>	<b>58</b>	<b>4000</b>
AVILA	1	9	354
BURGOS	1	7	408
LEON	1	13	836
PALENCIA	0	0	167
SALAMANCA	1	15	715
SEGOVIA	0	0	145
SORIA	0	0	75
VALLADOLID	1	14	1150
ZAMORA	0	0	150
<b>EXTREMADURA</b>	<b>2</b>	<b>20</b>	<b>1034</b>
BADAJOS	1	10	478
CACERES	1	10	556
<b>LA RIOJA</b>	<b>1</b>	<b>10</b>	<b>362</b>
<b>MADRID</b>	<b>8</b>	<b>118</b>	<b>7928</b>
<b>MURCIA</b>	<b>1</b>	<b>16</b>	<b>1033</b>
<b>CEUTA Y MELILLA</b>	<b>0</b>	<b>0</b>	<b>439</b>
CEUTA	0	0	200
MELILLA	0	0	239
<b>TOTAL CC.AA. (con competencias)</b>	<b>19</b>	<b>350</b>	<b>21102</b>
<b>ANDALUCIA</b>	<b>5</b>	<b>99</b>	<b>5280</b>
ALMERIA	0	0	0
CADIZ	1	12	837
CORDOBA	1	23	1180
GRANADA	1	18	1223
HUELVA	1	18	438
JAEN	0	0	0
MALAGA	0	0	354
SEVILLA	1	28	1248
<b>CANARIAS</b>	<b>4</b>	<b>47</b>	<b>4314</b>
LAS PALMAS	2	25	2547
SANTA CRUZ TENERIFE	2	22	1767
<b>CATALUÑA</b>	<b>1</b>	<b>22</b>	<b>1486</b>
BARCELONA	1	22	..
GIRONA	0	0	..
LLEIDA	0	0	..
TARRAGONA	0	0	..
<b>C. VALENCIANA</b>	<b>1</b>	<b>45</b>	<b>1841</b>
ALICANTE	0	0	..
CASTELLON	0	0	..
VALENCIA	1	45	..
<b>GALICIA</b>	<b>6</b>	<b>106</b>	<b>5691</b>
LA CORUÑA	3	45	2460
LUGO	1	27	756
ORENSE	1	15	561
PONTEVEDRA	1	19	1914
<b>NAVARRA</b>	<b>1</b>	<b>19</b>	<b>751</b>
<b>PAIS VASCO</b>	<b>1</b>	<b>12</b>	<b>1739</b>
ALAVA	0	0	245
GUIPUZCOA	1	12	978
VIZCAYA	0	0	516
EXTRANJERO	0	0	720

(1) Se incluye el alumnado de centros específicos y colaboradores. Por este motivo, en provincias que no existen centros específicos, puede haber alumnado correspondiente a centros colaboradores.





**SERIES ANUALES  
(1983-84 A 1992-93)**



**EVOLUCION DEL ALUMNADO  
EN LAS COMUNIDADES AUTONOMAS**



COMUNIDADES AUTONOMAS	83/84	84/85	85/86	86/87	87/88	88/89	89/90	90/91	91/92	92/93
<b>TOTAL GENERAL</b> .....	<b>1171062</b>	<b>1145968</b>	<b>1127348</b>	<b>1084752</b>	<b>1054241</b>	<b>1010765</b>	<b>1000301</b>	<b>994322</b>	<b>1001411</b>	<b>1029438</b>
ANDALUCIA .....	192069	187595	193577	191794	197048	192264	189565	189939	191912	192784
ARAGON .....	34738	33170	31901	29633	28125	27155	27807	28427	27963	28317
ASTURIAS .....	24601	24510	24962	23682	23138	22819	21736	21948	21842	21163
BALEARES .....	21636	21486	20909	20100	19957	20124	19958	19220	19313	19706
CANARIAS .....	41291	43512	43097	44431	38106	40447	40294	41337	41197	42650
CANTABRIA .....	13933	13882	13877	13560	12986	12672	12662	12798	12844	12304
CASTILLA-LA MANCHA .....	51982	50721	50107	48719	47494	46319	45678	46613	47697	49603
CASTILLA Y LEON .....	71618	69110	67940	65351	62979	60971	62163	61886	61450	60580
CATALUÑA .....	201328	191309	181924	171204	162825	154642	150374	150983	170878	184702
COMUNIDAD VALENCIANA .....	126148	121557	118049	112980	106825	93120	99119	94230	81931	84513
EXTREMADURA .....	31350	31580	31544	31006	30829	29489	29095	30243	31395	31904
GALICIA .....	72717	72679	71210	68026	65422	64411	60496	58452	63610	64832
LA RIOJA .....	8161	7832	7335	6879	6470	6238	6142	6040	5978	6269
MADRID .....	142482	143156	140283	130982	129635	123876	122470	123373	118378	126724
MURCIA .....	36608	37213	36871	35657	34511	32477	32384	31065	30828	31900
NAVARRA .....	17149	16136	15819	15561	15054	14927	14814	15043	14389	14307
PAIS VASCO .....	79661	76656	73841	70970	68735	64914	61705	58671	56035	53118
CEUTA Y MELILLA .....	3590	3864	4102	4217	4102	3900	3839	4054	3771	4062

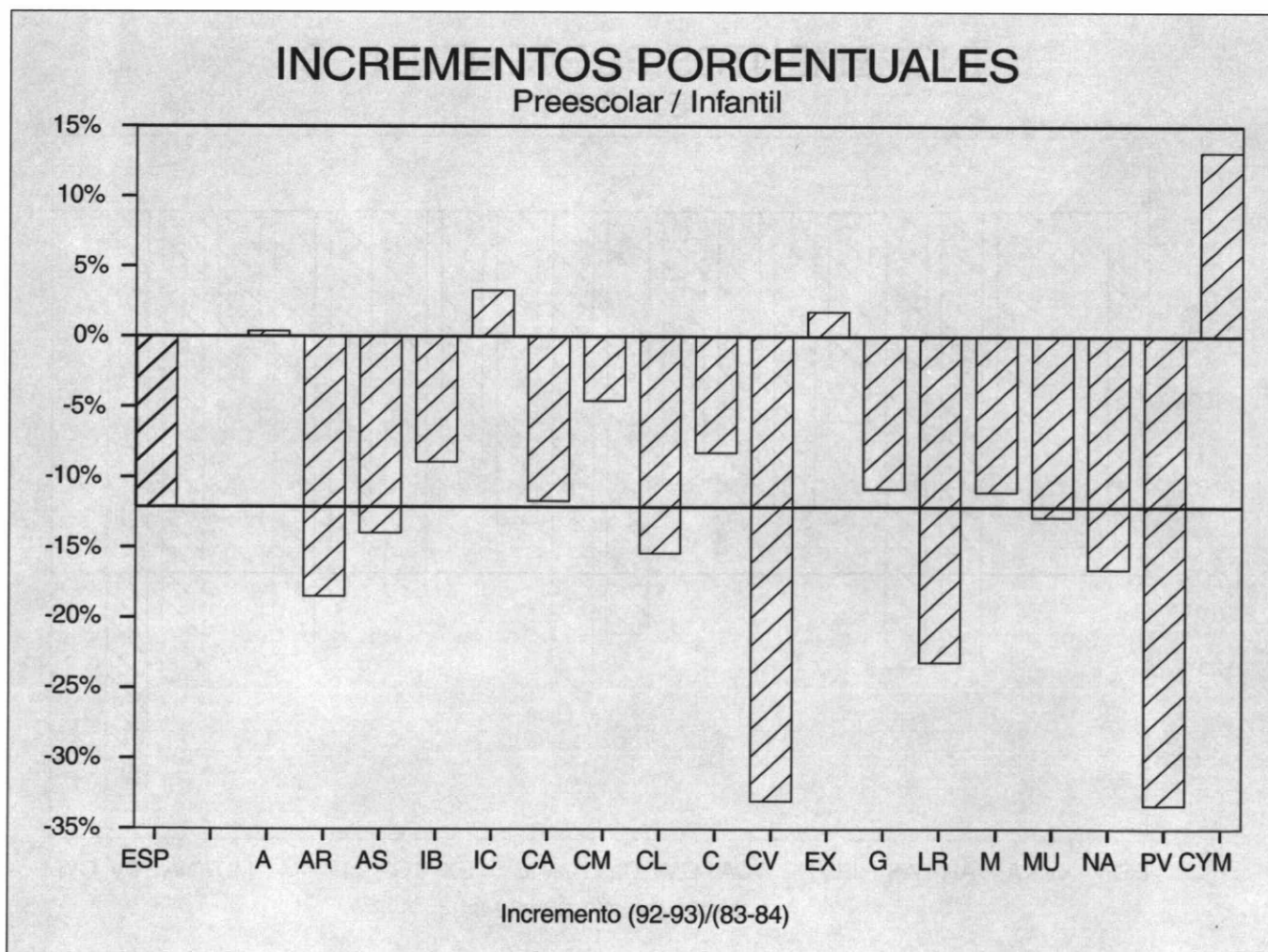

EVOLUCION DEL ALUMNADO (todos los centros)

E.G.B.

COMUNIDADES AUTONOMAS	83/84	84/85	85/86	86/87	87/88	88/89	89/90	90/91	91/92	92/93
TOTAL GENERAL .....	5633009	5640938	5594285	5575519	5398095	5263518	5080991	4882349	4649439	4471641
ANDALUCIA .....	1080955	1083555	1094388	1160851	1091922	1068990	1046193	1019629	968108	956390
ARAGON .....	148223	147857	145645	139819	137959	133794	127721	121942	116418	110989
ASTURIAS .....	146515	146450	145516	141311	139340	134276	126034	121025	114747	108412
BALEARES .....	97534	98281	97196	97100	97323	97772	95596	92481	89024	85944
CANARIAS .....	249172	245435	240097	239580	211111	226873	224560	221541	213272	206937
CANTABRIA .....	72553	72658	72730	72249	71322	69434	67345	64477	61073	58114
CASTILLA-LA MANCHA .....	229002	225796	224212	220976	216689	213070	207131	203104	197071	193389
CASTILLA Y LEON .....	335930	331584	326671	319175	310978	301803	289932	278947	266750	255007
CATALUÑA .....	853326	857086	840844	825031	805430	773535	736146	695753	657472	619683
COMUNIDAD VALENCIANA .....	549941	555648	555278	547393	541602	531987	517312	496141	473608	452034
EXTREMADURA .....	150347	149193	148429	147082	144655	138300	137265	135120	131797	129051
GALICIA .....	384096	383796	382302	378840	373105	368398	349786	333681	317188	299719
LA RIOJA .....	33244	33287	33346	32805	32257	31574	30540	29255	27945	26398
MADRID .....	738393	746817	733317	710467	693077	665888	639239	609510	577062	551956
MURCIA .....	163773	167979	167027	165780	167745	161571	158118	150126	147599	143145
NAVARRA .....	69141	68484	67415	65976	64121	61907	58965	56516	53356	50646
PAIS VASCO .....	313221	309442	302383	293322	281324	266814	251337	235168	219137	206150
CEUTA Y MELILLA .....	17643	17590	17489	17762	18135	17532	17771	17933	17812	17677

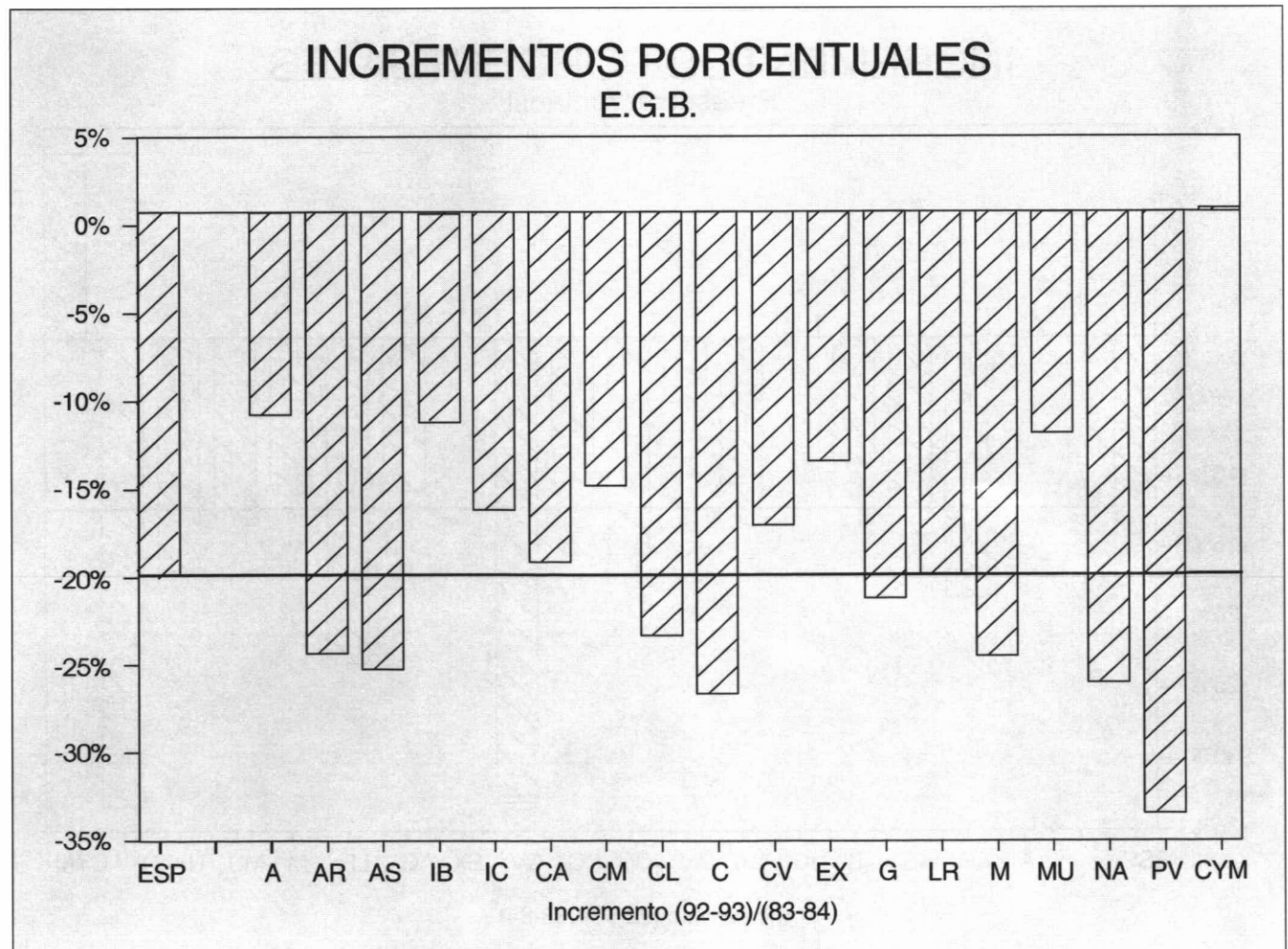

COMUNIDADES AUTONOMAS	83/84	84/85	85/86	86/87	87/88	88/89	89/90	90/91	91/92	92/93
TOTAL GENERAL .....	1837488	1908154	1977214	2033532	2158844	2258521	2355452	2448946	2520478	2560522
ANDALUCIA .....	279502	292175	305656	303496	350251	384836	409026	431658	446750	458835
ARAGON .....	58246	60569	62594	65781	67900	68746	70778	72397	73166	71768
ASTURIAS .....	57220	59713	61130	62684	67340	69700	72494	73812	76766	76731
BALEARES .....	26211	27597	29122	30799	32085	33086	34443	35973	35990	38718
CANARIAS .....	68525	72630	74267	79261	76710	81404	90825	102808	110133	113211
CANTABRIA .....	26488	27673	28665	29773	31121	31980	33426	34774	36338	37156
CASTILLA-LA MANCHA .....	60657	62856	64360	65806	69826	72307	75541	80319	83124	87340
CASTILLA Y LEON .....	134472	137120	140980	143669	148861	152835	156063	158744	162106	162586
CATALUÑA .....	297976	315359	329710	335659	352216	357345	368603	378726	387710	390619
COMUNIDAD VALENCIANA .....	156012	163791	172376	176836	192045	200251	214295	226319	236251	244752
EXTREMADURA .....	39310	40292	40327	43058	45332	46578	49045	50777	52624	54616
GALICIA .....	114933	117604	117635	127101	132553	150381	158578	165841	176622	174693
LA RIOJA .....	13145	13677	14195	14887	15374	15958	16387	17015	17442	18121
MADRID .....	287935	296650	308853	320317	333001	341774	349286	357313	357838	360134
MURCIA .....	52281	53781	56080	54700	58765	61444	64058	66358	69104	71674
NAVARRA .....	27426	28182	28852	29700	31112	31799	32161	32869	33423	33316
PAIS VASCO .....	131566	132894	136922	144228	148494	152140	154557	157196	158881	159926
CEUTA Y MELILLA .....	5583	5591	5490	5777	5858	5957	5886	6047	6210	6326

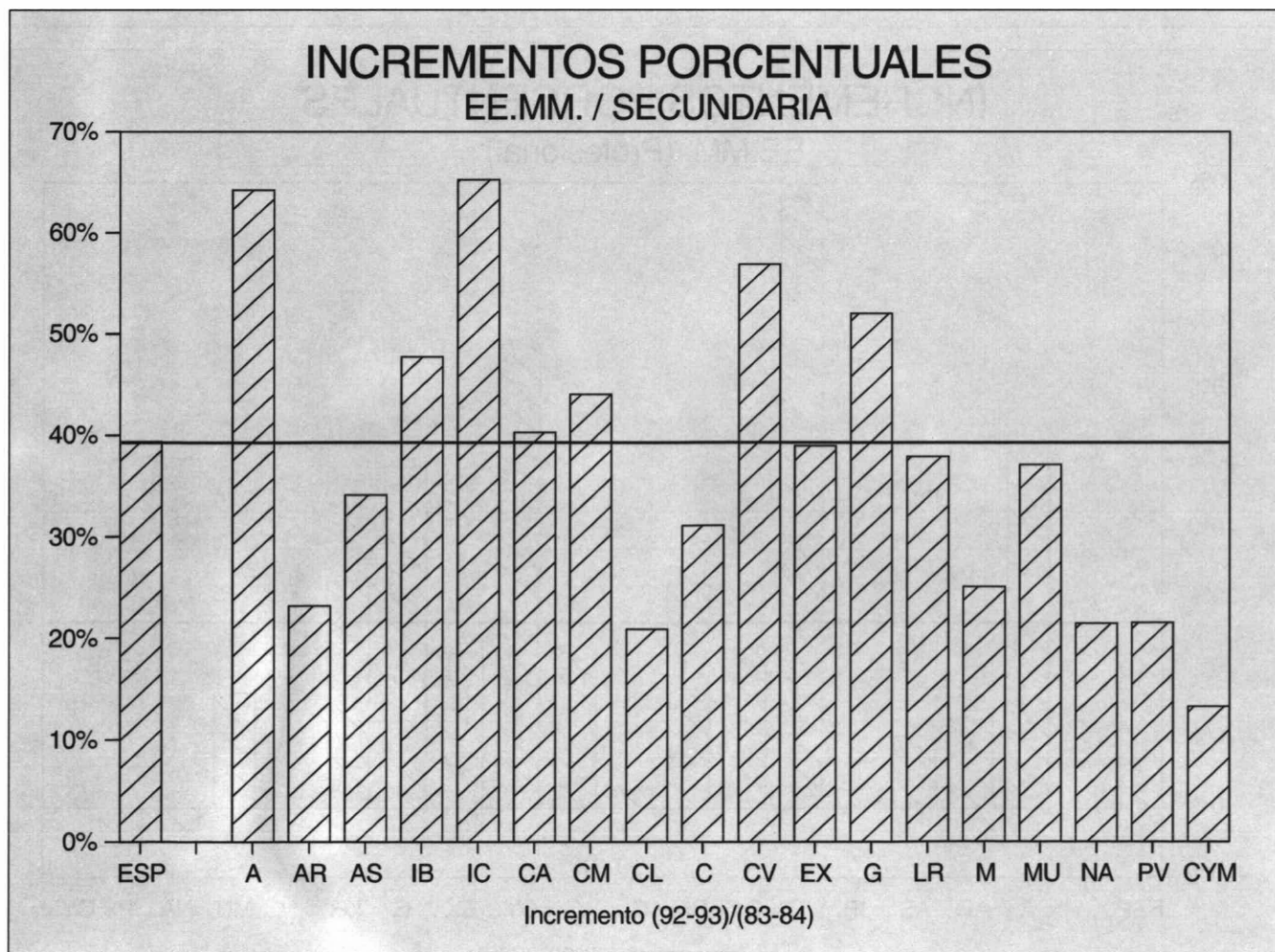



## INCREMENTOS PORCENTUALES EE.MM. (General)

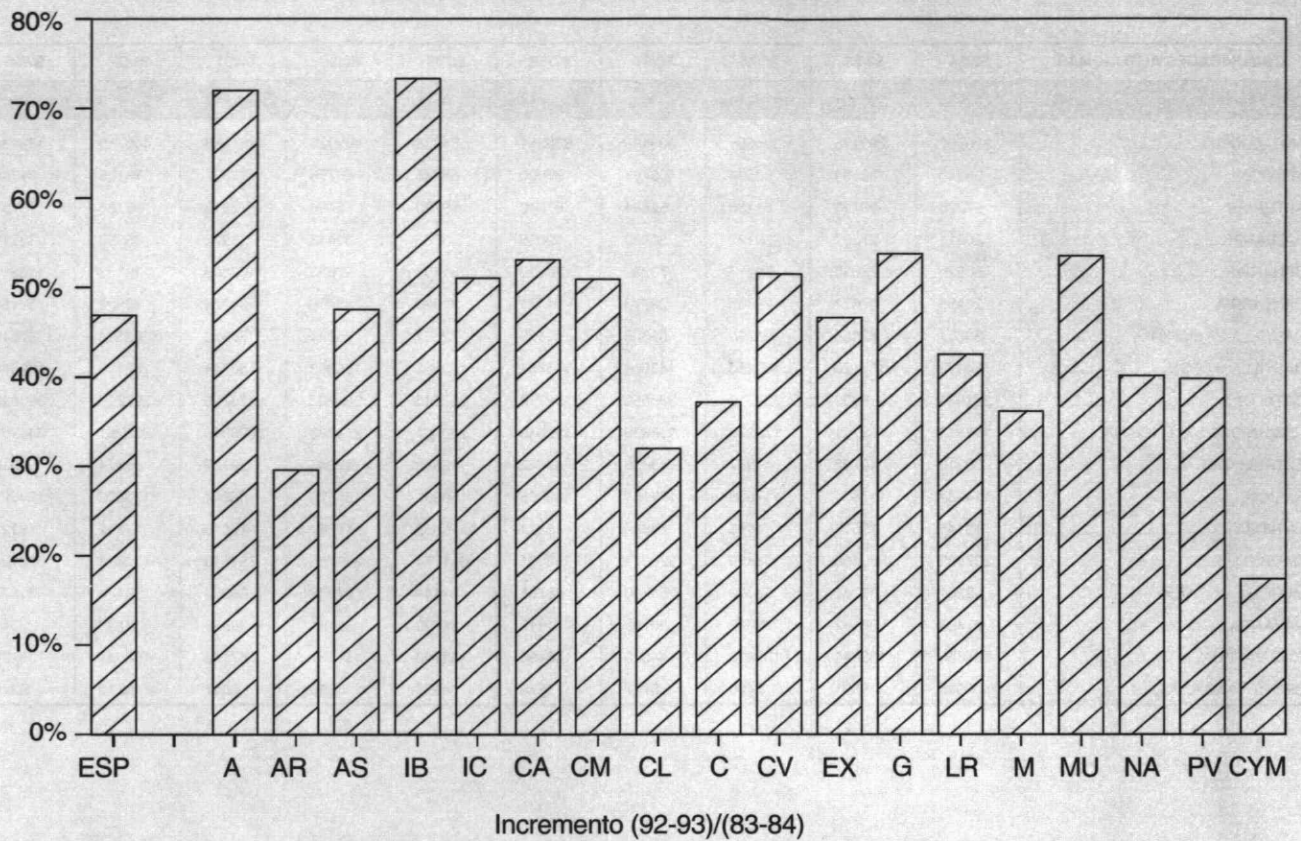

## INCREMENTOS PORCENTUALES EE.MM. (Profesional)

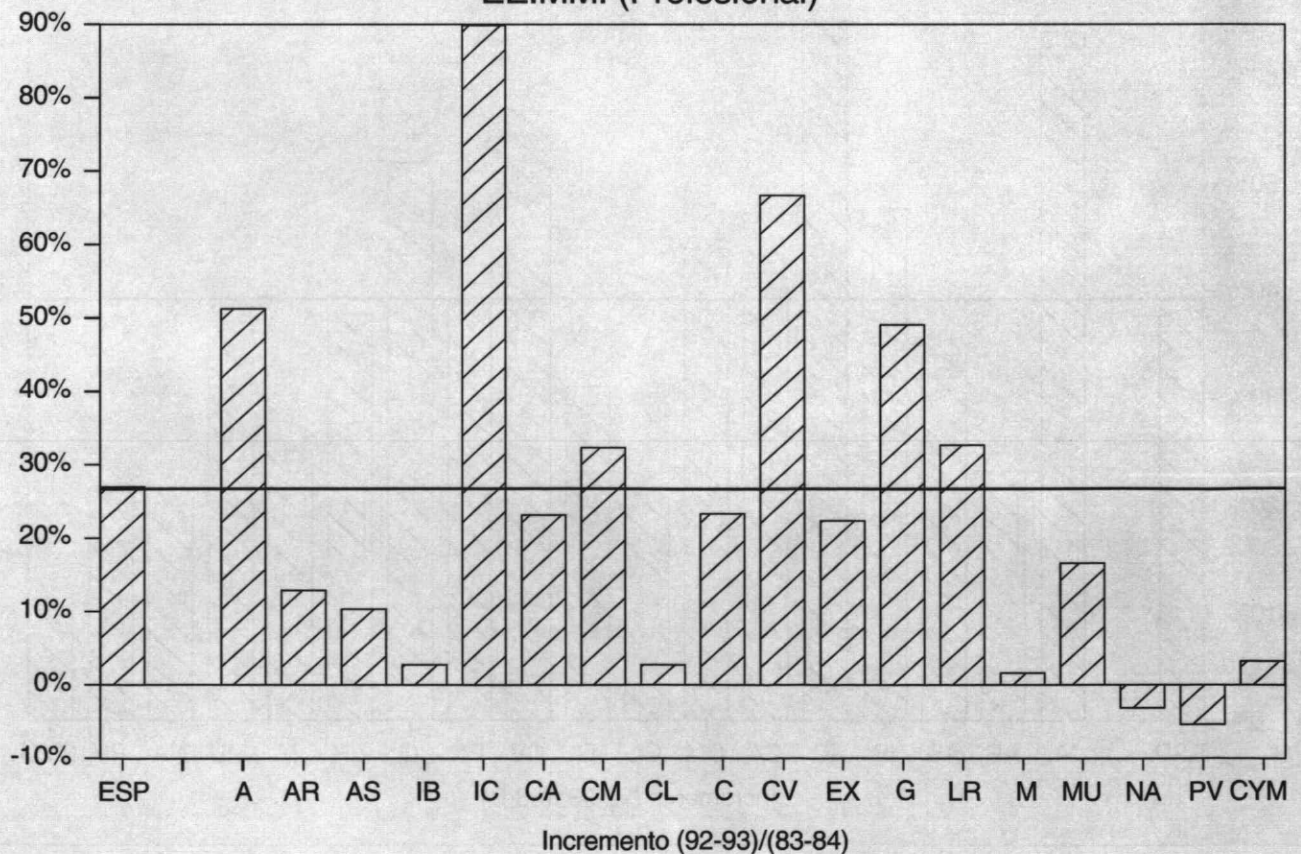

COMUNIDADES AUTONOMAS	83/84	84/85	85/86	86/87	87/88	88/89	89/90	90/91	91/92	92/93
<b>TOTAL GENERAL</b> .....	<b>1142308</b>	<b>1182154</b>	<b>1230029</b>	<b>1265894</b>	<b>1355278</b>	<b>1425777</b>	<b>1470816</b>	<b>1499511</b>	<b>1505148</b>	<b>1489384</b>
ANDALUCIA .....	174604	182185	193629	184477	214687	234190	244512	252569	256049	258357
ARAGON .....	35971	36846	37790	39727	40952	41684	42691	42583	41885	39665
ASTURIAS .....	36592	37645	38916	40374	42853	44778	46406	46184	46821	45157
BALEARES .....	16712	17296	18243	19483	20472	21209	21982	22185	20535	21038
CANARIAS .....	43481	45295	45813	49115	47443	52013	56068	61418	63205	63645
CANTABRIA .....	15193	15640	16329	16980	18052	18765	19703	20320	20657	20327
CASTILLA-LA MANCHA .....	38160	39063	39646	40733	43565	45125	46804	49122	48844	50270
CASTILLA Y LEON .....	83551	86029	88858	91465	95406	98846	100131	100170	99306	97022
CATALUÑA .....	167772	175355	185867	190464	204441	206515	211952	214153	213985	210249
COMUNIDAD VALENCIANA .....	100457	103928	109962	113511	124646	133866	134871	139057	140340	143253
EXTREMADURA .....	26887	27233	27763	28585	30293	31346	32773	33468	33530	33492
GALICIA .....	73196	74348	74056	83340	87837	100220	105672	109916	115849	108313
LA RIOJA .....	6958	7306	7758	8130	8566	8909	9096	9348	9566	9765
MADRID .....	195616	204799	214260	224593	237707	246622	254239	256619	253076	248454
MURCIA .....	29053	29774	31192	31670	33246	35464	37467	38680	39135	39621
NAVARRA .....	15625	16571	17225	17935	18644	18587	18362	18169	18073	17628
PAIS VASCO .....	78516	78901	78983	81527	82537	83675	84178	81730	80482	79394
CEUTA Y MELILLA .....	3964	3940	3739	3785	3931	3963	3909	3820	3810	3734

(1) Hasta el curso 1991/92 los datos de algunas Comunidades Autónomas pueden incluir el alumnado de B.U.P. y C.O.U. de la modalidad de Educación a Distancia.

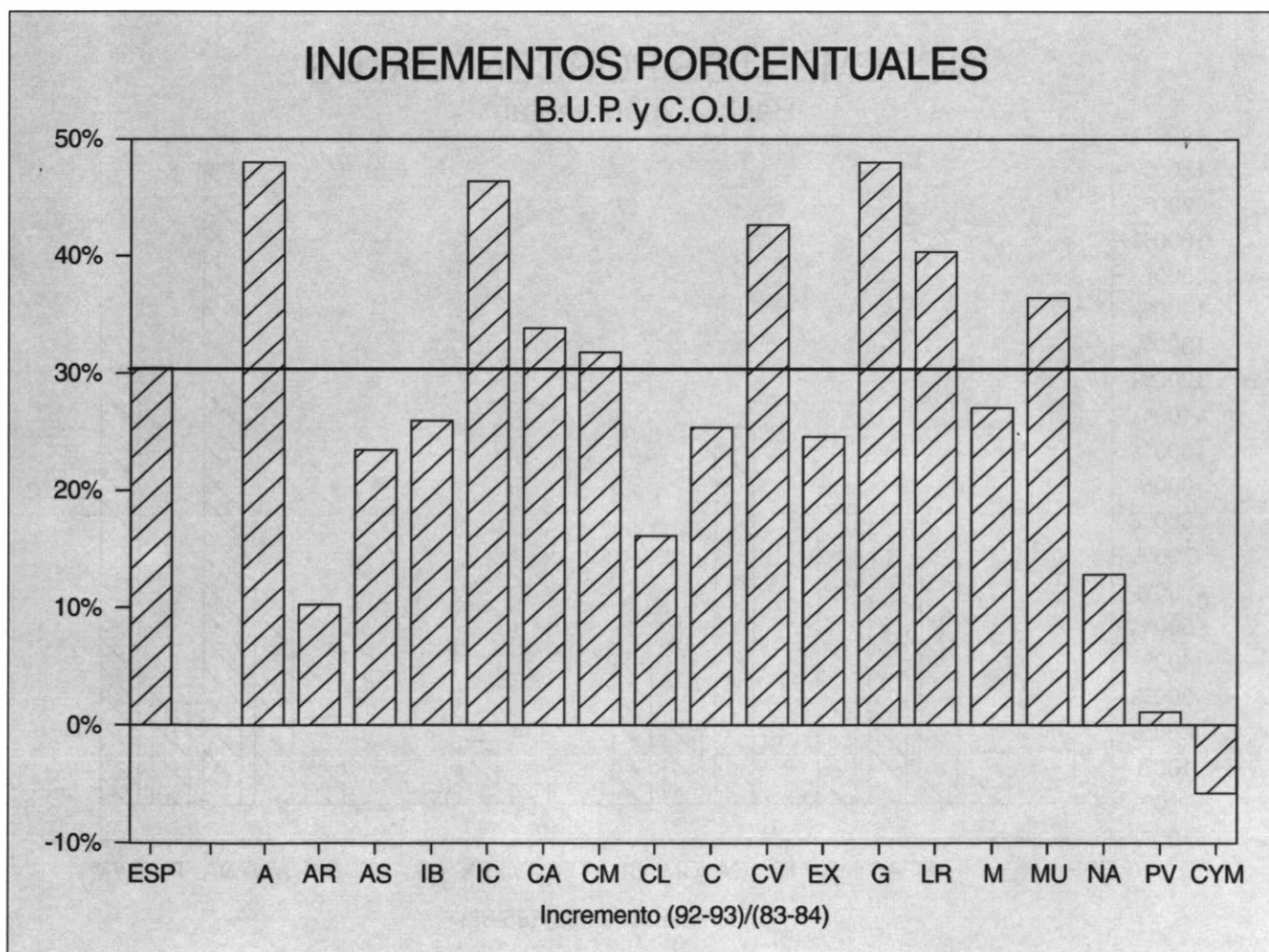

COMUNIDADES AUTONOMAS	85/86	86/87	87/88	88/89	89/90	90/91	91/92	92/93
<b>TOTAL GENERAL</b> .....	20936	33452	43770	50996	67537	92189	126039	69585
ANDALUCIA .....	2182	3646	4752	7770	9854	15389	24358	5404
ARAGON .....	399	817	1359	1430	2160	3840	5314	2925
ASTURIAS .....	477	546	1523	1524	1921	2973	5384	3212
BALEARES .....	270	384	618	813	1240	2664	4922	2567
CANARIAS .....	1121	1215	1833	2025	2139	2176	1616	1345
CANTABRIA .....	79	141	220	303	453	1055	1783	921
CASTILLA-LA MANCHA .....	716	856	1088	1216	1377	2501	4285	2262
CASTILLA Y LEON .....	940	2097	2609	3157	4132	5748	8786	4690
CATALUÑA .....	2400	3199	4515	6493	9047	10871	13062	0
COMUNIDAD VALENCIANA .....	1256	2527	3644	2316	5134	6614	6288	1969
EXTREMADURA .....	700	791	1101	1046	1134	1562	3361	1966
GALICIA .....	391	949	883	1116	1449	1061	866	521
LA RIOJA .....	83	124	186	126	70	31	114	71
MADRID .....	2478	3037	3433	3849	4637	5965	10207	5147
MURCIA .....	225	518	703	635	540	957	2687	1599
NAVARRA .....	222	420	550	781	1434	2661	3707	4261
PAIS VASCO .....	6968	12007	14626	16184	20540	25595	28557	30337
CEUTA Y MELILLA .....	29	178	127	212	276	526	742	388

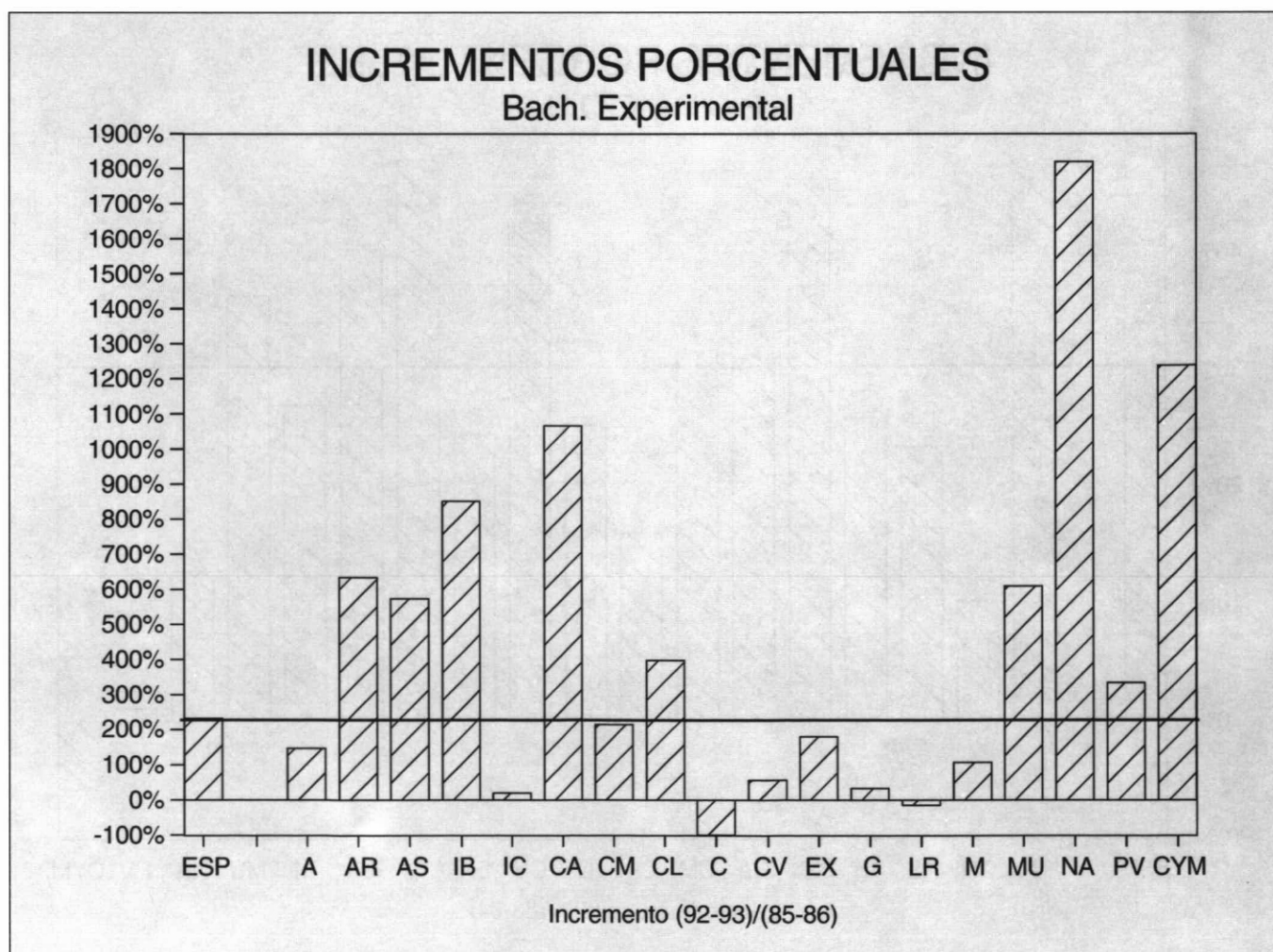

COMUNIDADES AUTONOMAS	83/84	84/85	85/86	86/87	87/88	88/89	89/90	90/91	91/92	92/93
<b>TOTAL GENERAL .....</b>	<b>695180</b>	<b>726000</b>	<b>726249</b>	<b>734186</b>	<b>759796</b>	<b>781748</b>	<b>817099</b>	<b>849850</b>	<b>875601</b>	<b>860015</b>
ANDALUCIA .....	104898	109990	109845	115373	130812	142876	154660	162147	163993	155453
ARAGON .....	22275	23723	24405	25237	25589	25632	25927	25619	25324	24072
ASTURIAS .....	20628	22068	21737	21764	22964	23398	24167	24189	23812	21511
BALEARES .....	9499	10301	10609	10932	10995	11064	11221	10973	10110	8981
CANARIAS .....	25044	27335	27333	28931	27434	27366	32618	38988	44681	46918
CANTABRIA .....	11295	12033	12257	12652	12849	12912	13270	13335	13773	13515
CASTILLA-LA MANCHA .....	22497	23793	23998	24217	25173	25966	27360	28373	29482	28903
CASTILLA Y LEON .....	50921	51091	51182	50107	50846	50832	51800	52247	52901	50836
CATALUÑA .....	130204	140004	141443	141996	143260	144337	147604	152832	158995	157708
COMUNIDAD VALENCIANA .....	55555	59863	61158	60798	63755	64069	74290	80648	88269	90449
EXTREMADURA .....	12423	13059	11864	13682	13938	14186	15138	15590	15387	14699
GALICIA .....	41737	43256	43188	42812	43833	49045	51457	54690	59907	61465
LA RIOJA .....	6187	6371	6354	6633	6622	6923	7221	7636	7762	8153
MADRID .....	92319	91851	92115	92687	91861	91303	90410	93226	92337	89106
MURCIA .....	23228	24007	24663	22512	24816	25345	26051	26615	27120	26782
NAVARRA .....	11801	11611	11405	11345	11918	12431	12365	11921	11521	11198
PAIS VASCO .....	53050	53993	50971	50694	51331	52281	49839	49139	48619	48740
CEUTA Y MELILLA .....	1619	1651	1722	1814	1800	1782	1701	1682	1608	1526

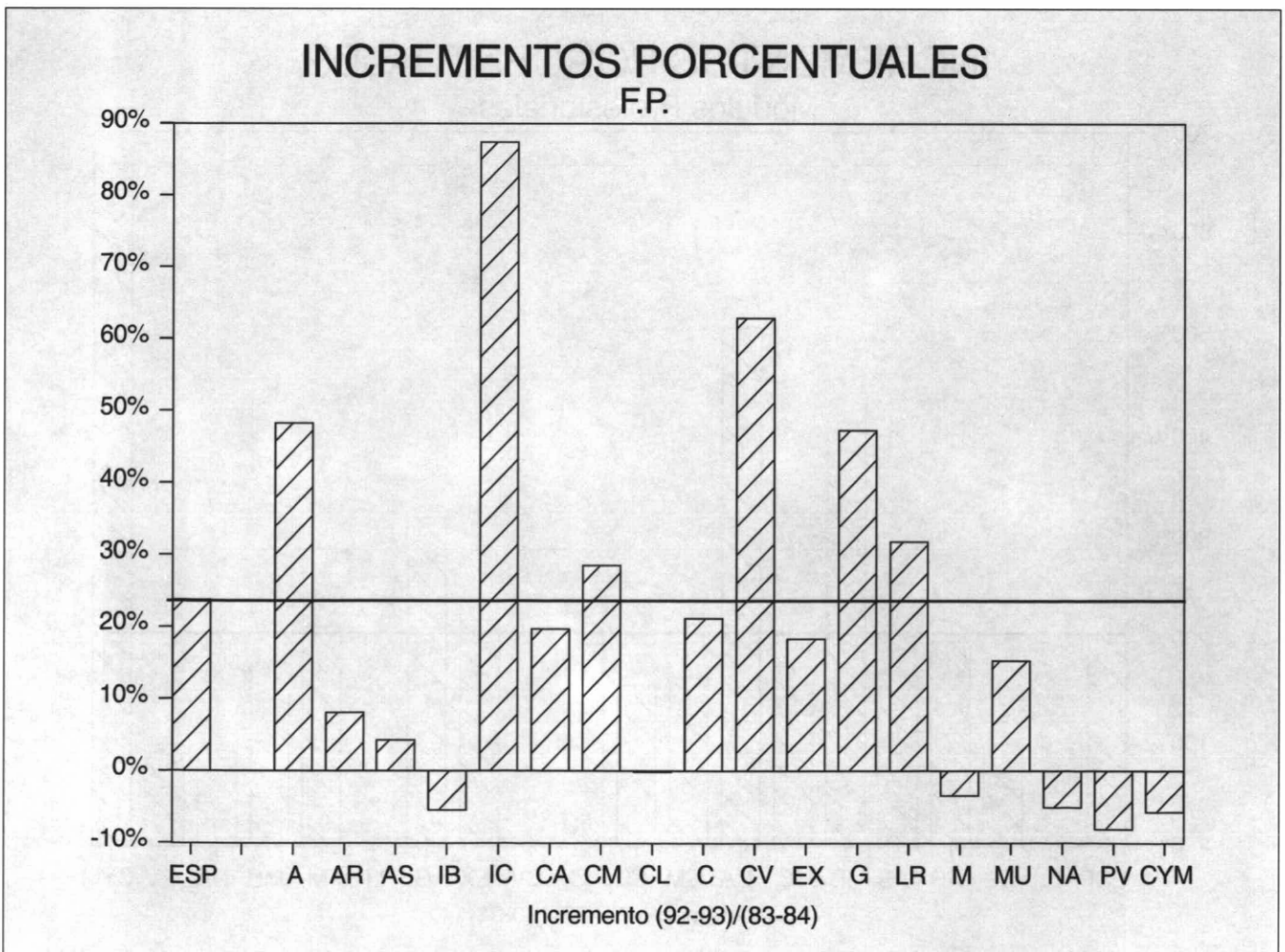



COMUNIDADES AUTONOMAS	MODULOS II			MODULOS III		
	90/91	91/92	92/93	90/91	91/92	92/93
<b>TOTAL GENERAL</b> .....	<b>2856</b>	<b>5115</b>	<b>9926</b>	<b>4540</b>	<b>8575</b>	<b>12788</b>
ANDALUCIA .....	837	1191	1786	716	1159	1333
ARAGON .....	119	274	656	236	369	411
ASTURIAS .....	167	337	601	299	412	651
BALEARES .....	75	180	553	76	243	226
CANARIAS .....	60	213	173	166	418	451
CANTABRIA .....	0	0	115	64	125	274
CASTILLA-LA MANCHA .....	155	274	563	168	239	295
CASTILLA Y LEON .....	362	550	818	217	563	671
CATALUÑA .....	392	617	859	478	1051	1998
COMUNIDAD VALENCIANA .....	...	569	1302	...	785	830
EXTREMADURA .....	89	210	385	68	136	120
GALICIA .....	114	...	364	60	...	370
LA RIOJA .....	0	0	25	0	0	29
MADRID .....	280	353	970	1223	1865	3758
MURCIA .....	25	52	179	81	110	118
NAVARRA .....	72	77	146	46	45	83
PAIS VASCO .....	90	201	341	642	1022	1114
CEUTA Y MELILLA .....	19	17	90	0	33	56

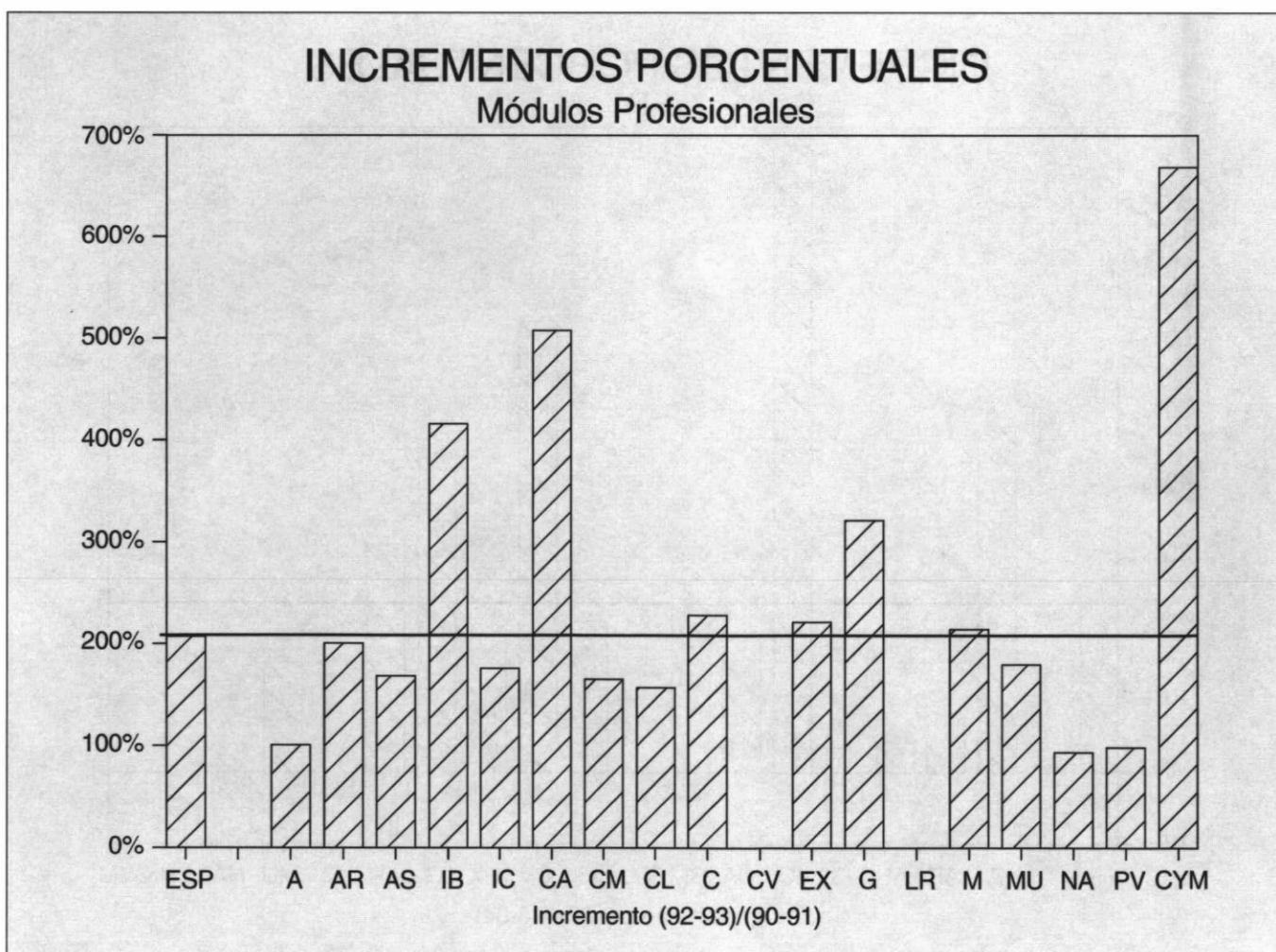

**INDICADORES A NIVEL ESTATAL**

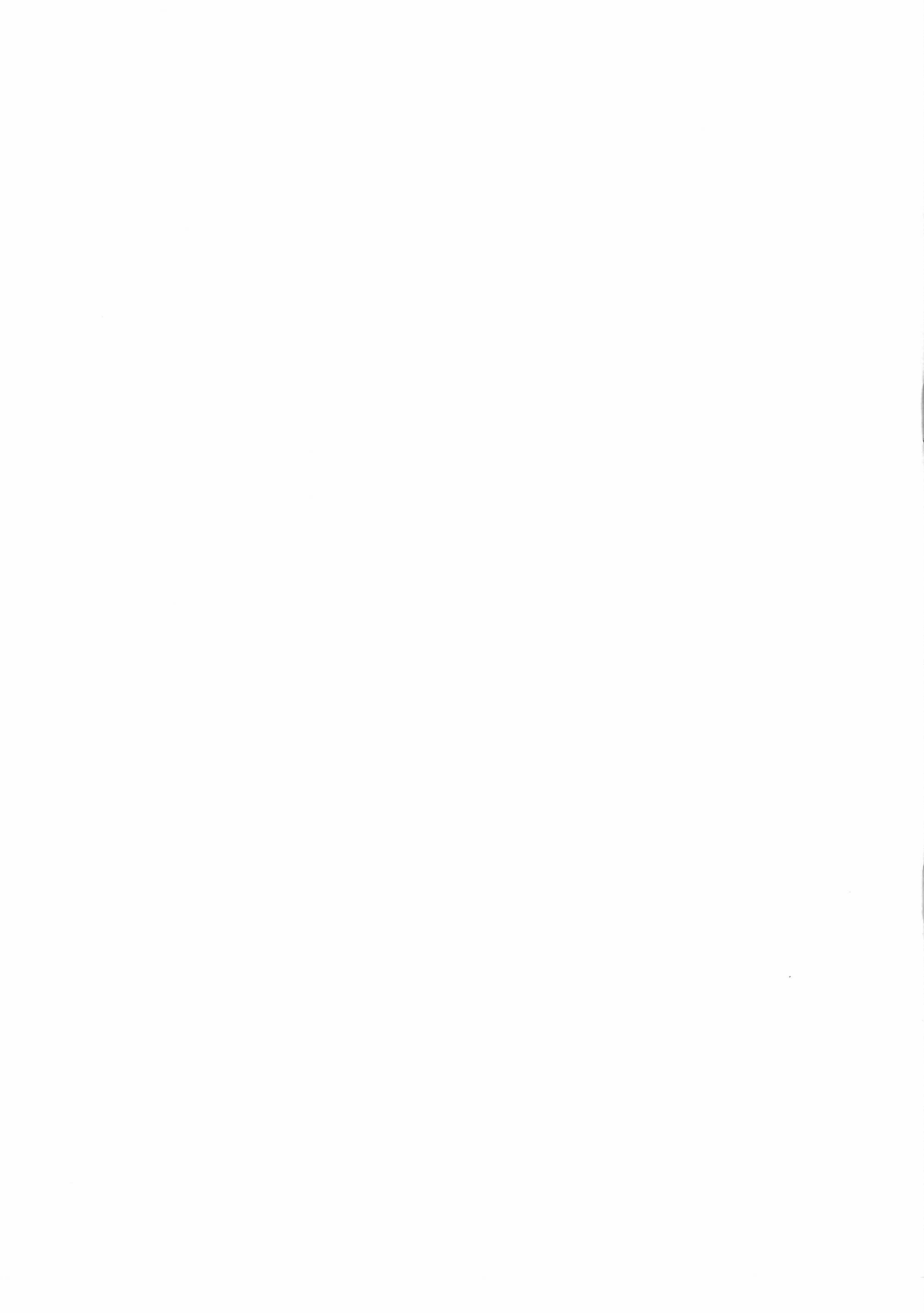

## EVOLUCION DEL ALUMNADO POR NIVELES DE ENSEÑANZA (todos los centros)

(Cifras absolutas)

	83/84	84/85	85/86	86/87	87/88	88/89	89/90	90/91	91/92	92/93
<b>PREESCOLAR/INFANTIL</b> .....	1171062	1145968	1127348	1084752	1054241	1010765	1000301	994322	1001411	1029438
<b>E.G.B.</b> .....	5633009	5640938	5594285	5575519	5398095	5263518	5080991	4882349	4649439	4471641
<b>EE.MM./ED. SEC. (GENERAL)</b> .....	1142308	1182154	1250965	1299346	1399048	1476773	1538353	1591700	1631187	1677793
B.U.P. Y C.O.U. ....	1142308	1182154	1230029	1265894	1355278	1425777	1470816	1499511	1505148	1489384
BACH. EXPERIMENTAL .....	-	-	20936	33452	43770	50996	67537	92189	126039	69585
ED. SEC. OBLIG .....	-	-	-	-	-	-	-	-	-	104936
BACH. L.O.G.S.E .....	-	-	-	-	-	-	-	-	-	13888
<b>EE.MM./ED. SEC. (PROFESIONAL)</b> ....	695180	726000	726249	734186	759796	781748	817099	857246	889291	882729
<b>F.P. I</b> .....	448073	451142	434610	433514	437661	447851	464152	474579	474156	440611
<b>F.P. II</b> .....	247107	274858	291639	300672	322135	333897	352947	375271	401445	419404
<b>MODULOS PROFESIONALES II</b> .....	-	-	-	-	-	-	-	2856	5115	9926
<b>MODULOS PROFESIONALES III</b> .....	-	-	-	-	-	-	-	4540	8575	12788

### ALUMNADO TOTAL

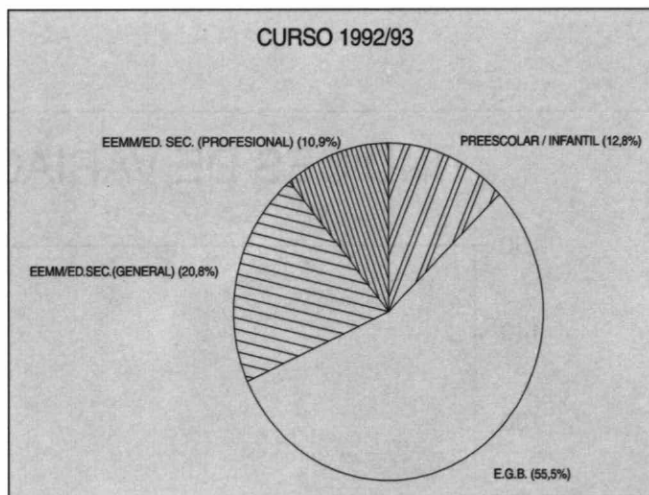
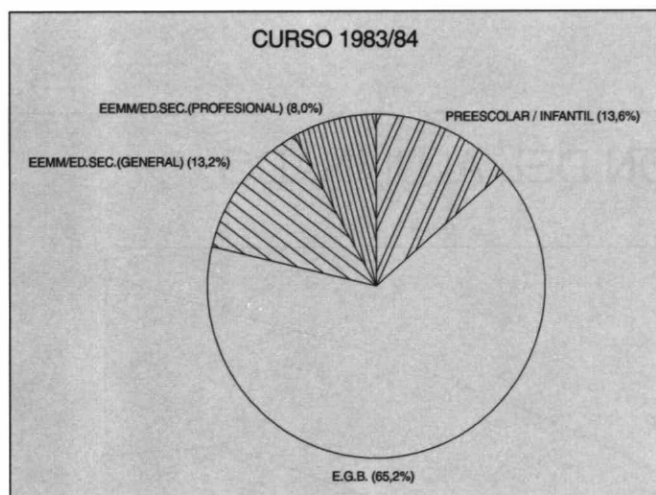

### ALUMNADO DE ENSEÑANZAS MEDIAS/EDUCACION SECUNDARIA

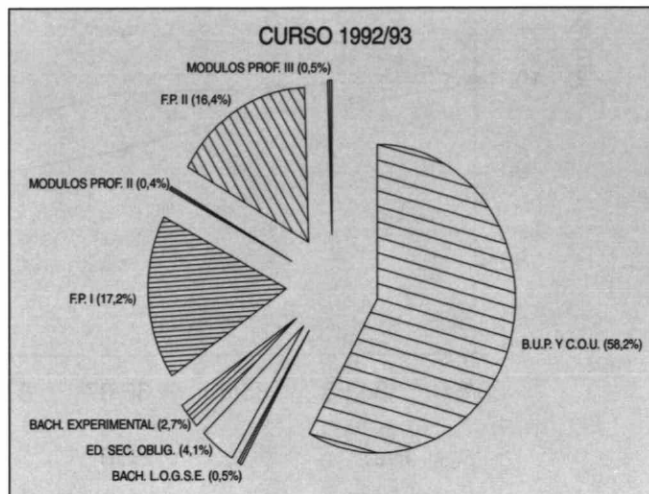
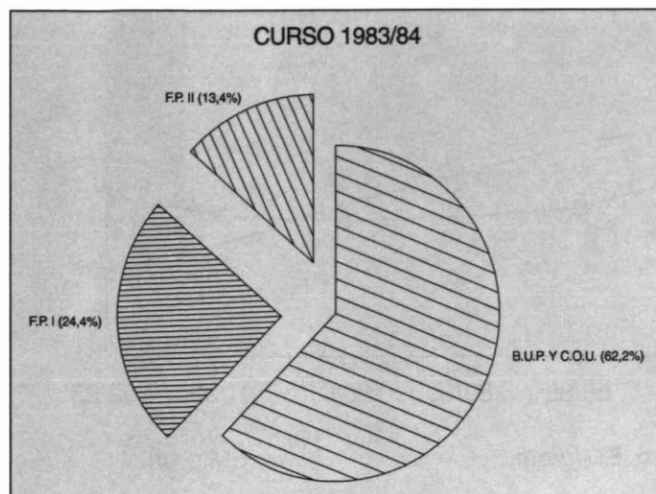



# INDICES DE VARIACION DEL ALUMNADO POR NIVELES DE ENSEÑANZA

	83/84	84/85	85/86	86/87	87/88	88/89	89/90	90/91	91/92	92/93
PREESCOLAR/INFANTIL .....	100,0	97,9	96,3	92,6	90,0	86,3	85,4	84,9	85,5	87,9
E.G.B. ....	100,0	100,1	99,3	99,0	95,8	93,4	90,2	86,7	82,5	79,4
EE.MM./ED. SEC. (GENERAL) .....	100,0	103,5	109,5	113,7	122,5	129,3	134,7	139,3	142,8	146,9
B.U.P. Y C.O.U. ....	100,0	103,5	107,7	110,8	118,6	124,8	128,8	131,3	131,8	130,4
BACH. EXPERIMENTAL .....	-	-	100,0	159,8	209,1	243,6	322,6	440,3	602,0	332,4
ED. SEC. OBLIG .....	-	-	-	-	-	-	-	-	-	100,0
BACH. L.O.G.S.E. ....	-	-	-	-	-	-	-	-	-	100,0
EE.MM./ED. SEC. (PROFESIONAL) ....	100,0	104,4	104,5	105,6	109,3	112,5	117,5	123,3	127,9	127,0
F.P. I .....	100,0	100,7	97,0	96,8	97,7	100,0	103,6	105,9	105,8	98,3
F.P. II .....	100,0	111,2	118,0	121,7	130,4	135,1	142,8	151,9	162,5	169,7
MODULOS PROFESIONALES II .....	-	-	-	-	-	-	-	100,0	179,1	347,5
MODULOS PROFESIONALES III .....	-	-	-	-	-	-	-	100,0	188,9	281,7

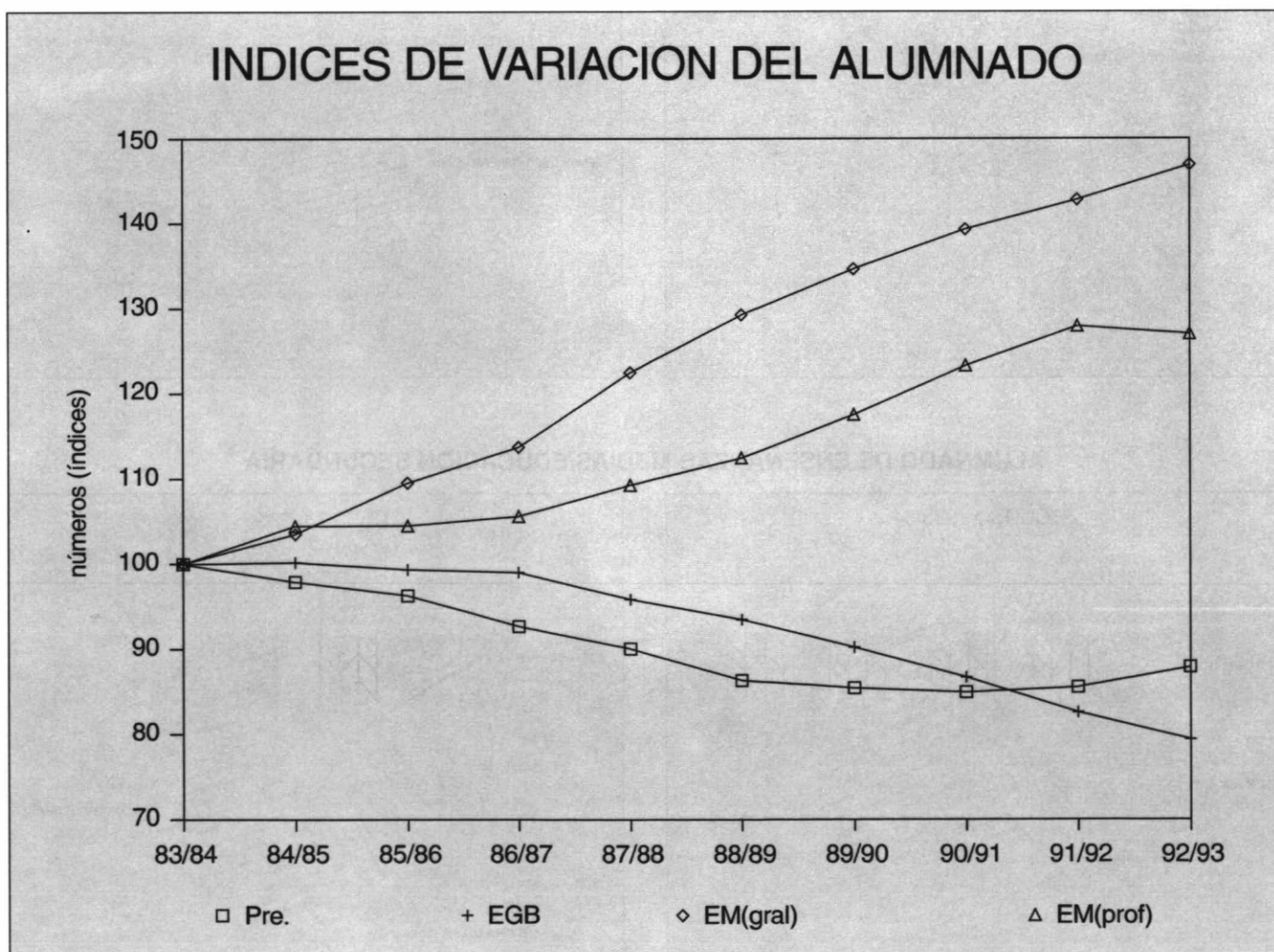

	83/84	84/85	85/86	86/87	87/88	88/89	89/90	90/91	91/92	92/93
PREESCOLAR / INFANTIL .....	66,0	68,2	70,4	71,8	72,6	72,6	74,1	76,5	79,4	83,5
E.G.B. ....	107,6	108,6	109,2	110,8	110,3	111,0	111,3	111,5	110,9	111,5
EE.MM./ED. SEC. (GENERAL) .....	43,2	44,9	47,6	49,5	53,2	56,1	58,5	60,7	62,8	65,7
EE.MM./ED. SEC. (PROFESIONAL) ....	21,0	22,0	22,1	22,4	23,1	23,8	24,9	26,1	27,3	27,5

Población de referencia: - Preescolar (3-5 años). - EE.MM. (general) (14-17 años).  
 - E.G.B. (6-13 años). - EE.MM. (profesional) (14-18 años).

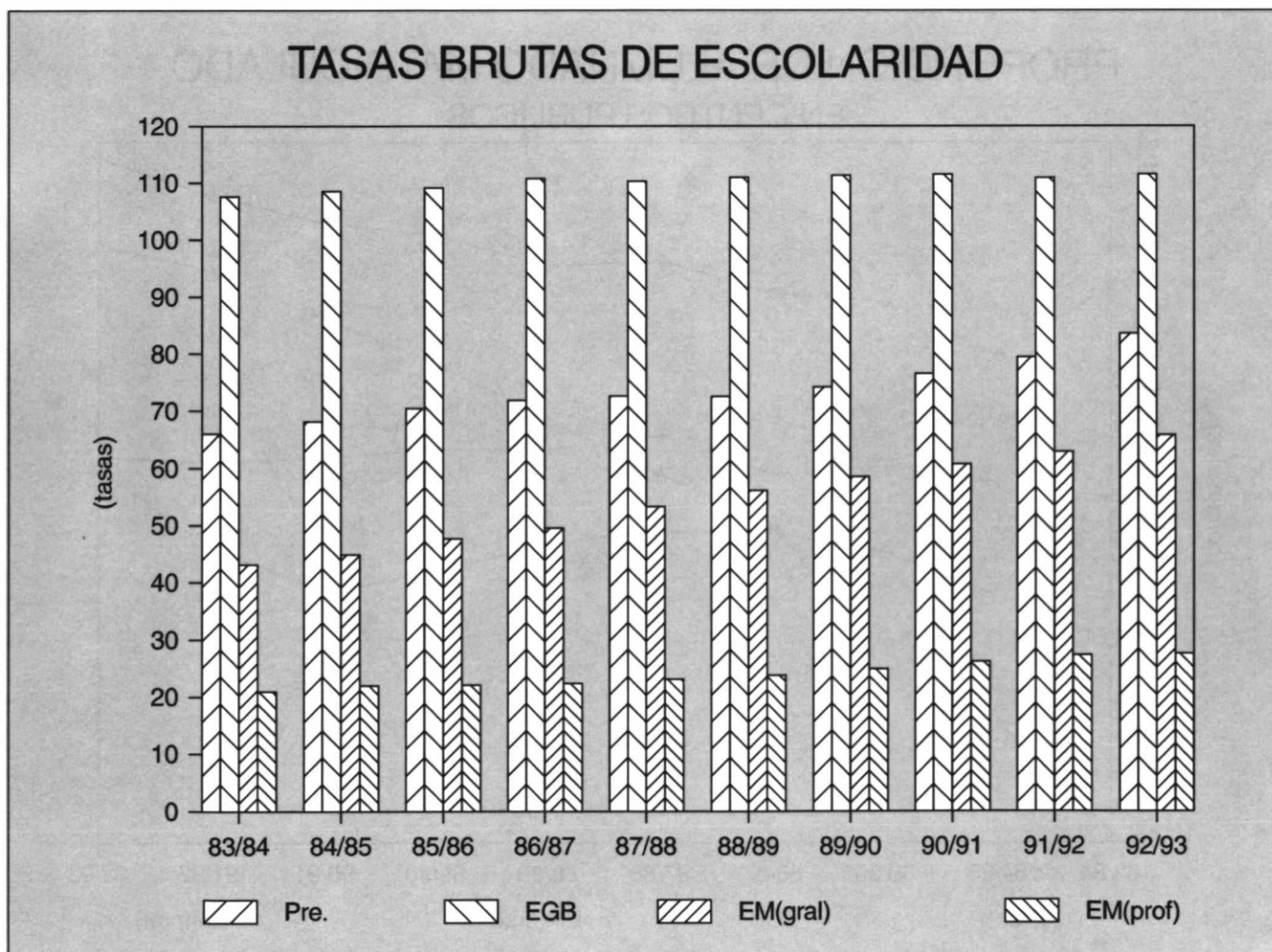

**PROPORCION DE ALUMNADO MATRICULADO EN CENTROS PUBLICOS**

	83/84	84/85	85/86	86/87	87/88	88/89	89/90	90/91	91/92	92/93
PREESCOLAR/INFANTIL .....	59,8	61,0	62,3	62,8	62,9	62,5	61,7	61,1	62,4	64,7
E.G.B. ....	63,9	64,2	64,7	64,5	65,6	65,2	65,2	65,0	64,9	65,0
EE.MM./ED. SEC. (GENERAL) .....	69,9	67,9	69,4	69,7	70,6	70,4	71,3	71,7	72,5	73,5
B.U.P. Y C.O.U. ....	69,9	67,9	69,6	69,9	70,8	70,5	71,3	71,4	71,7	72,0
BACH. EXPERIMENTAL .....	-	-	62,7	61,8	66,5	68,8	72,5	76,2	82,1	77,5
ED. SEC. OBLIG .....	-	-	-	-	-	-	-	-	-	91,3
BACH. L.O.G.S.E .....	-	-	-	-	-	-	-	-	-	84,1
EE.MM./ED. SEC. (PROFESIONAL) ....	54,3	57,4	58,8	63,1	64,5	66,1	67,7	68,9	70,3	71,1
F.P. I .....	51,7	54,7	56,2	60,9	61,9	63,4	64,9	65,6	66,4	66,4
F.P. II .....	59,0	61,8	62,6	66,3	68,0	69,6	71,2	72,8	74,2	75,0
MODULOS PROFESIONALES II .....	-	-	-	-	-	-	-	92,8	90,8	89,2
MODULOS PROFESIONALES III .....	-	-	-	-	-	-	-	84,9	90,0	88,3

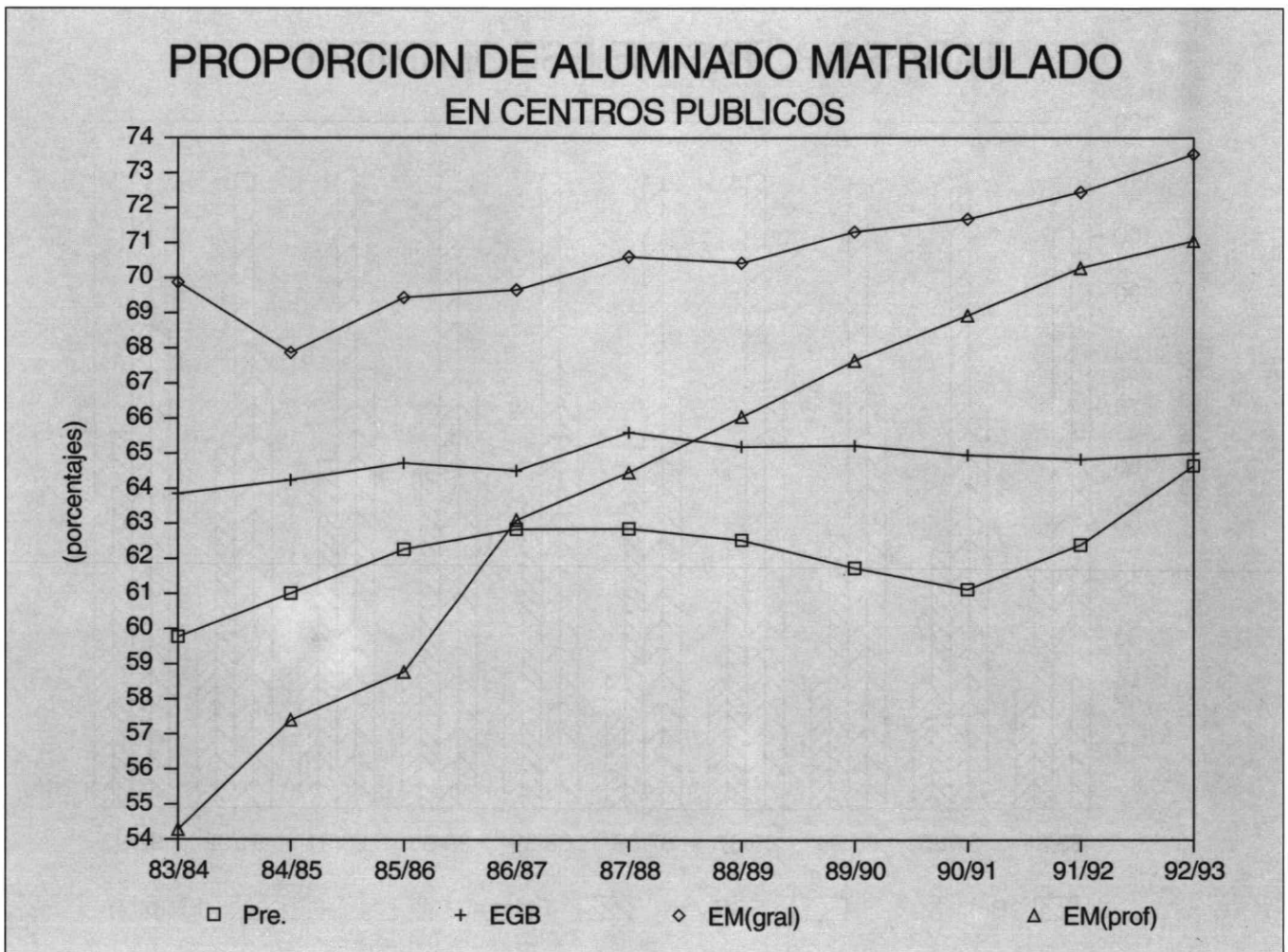

## RATIO ALUMNADO/PROFESORADO

	83/84	84/85	85/86	86/87	87/88	88/89	89/90	90/91	91/92	92/93
PRE-INF/E.G.B.-PRIMARIA .....	26,9	26,5	25,8	25,7	25,0	24,4	22,8	21,7	20,9	20,0
EE.MM./ED. SECUNDARIA .....	15,8	15,7	15,8	16,1	16,1	15,9	15,5	15,3	15,0	14,9

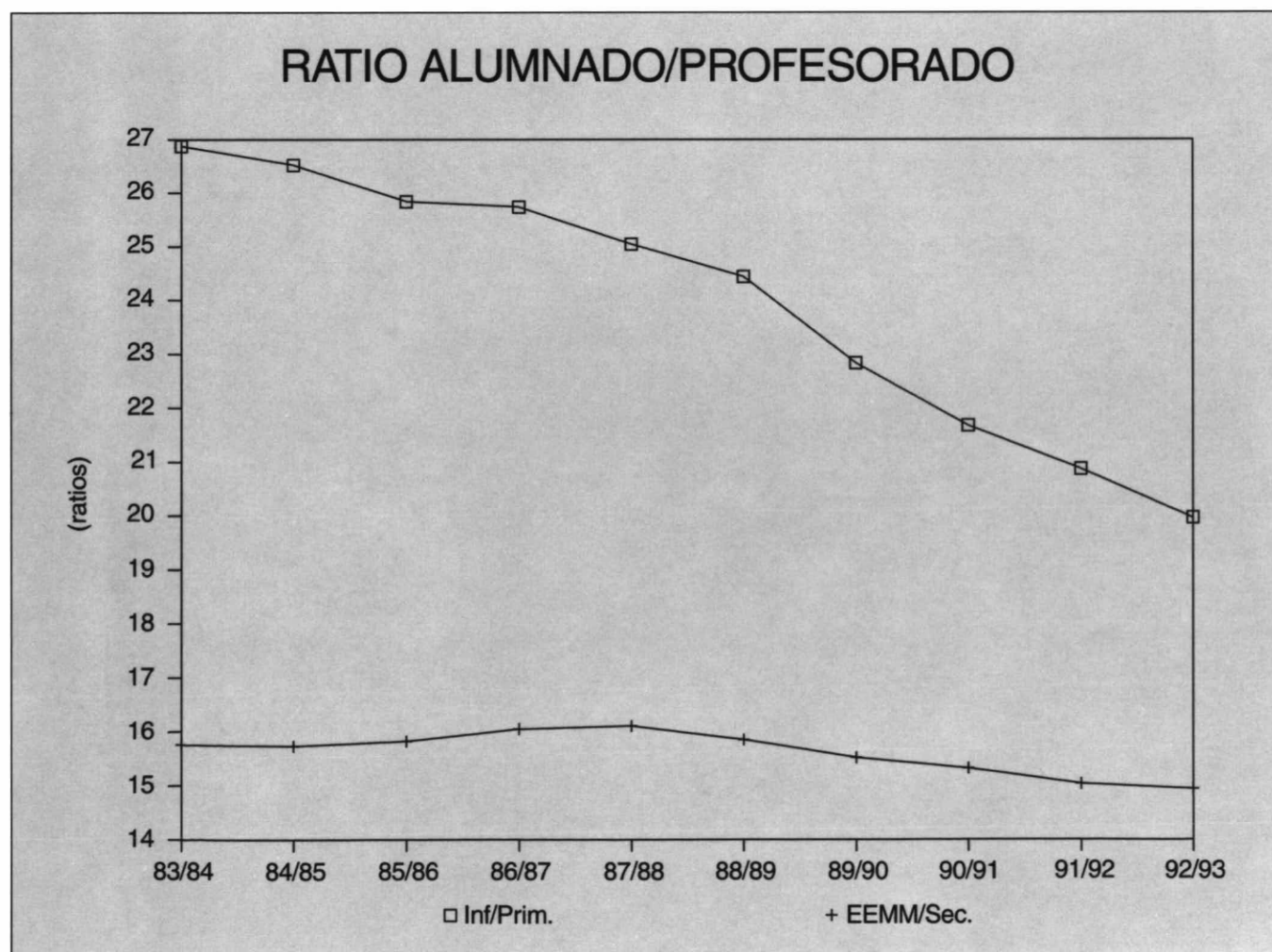









---

**Ministerio de Educación y Ciencia**

---

Centro de Publicaciones

---