

Estadísticas de la Educación en España. 2006-2007

*Estadística de las Enseñanzas no universitarias
Estadística del Gasto público en educación*

DATOS AVANCE

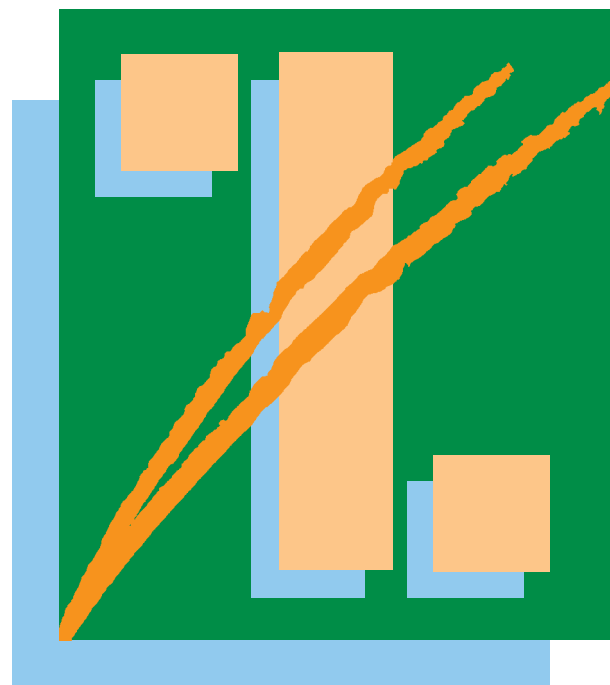

Estadísticas de la Educación en España. 2006-2007

***Estadística de las Enseñanzas no universitarias
Estadística del Gasto público en educación***

DATOS AVANCE

**Han colaborado en la presente edición
los Servicios estadísticos competentes de:**

Ministerio de Educación y Ciencia

Consejerías / Departamentos de Educación de:

- Junta de Andalucía
- Diputación General de Aragón
- Gobierno del Principado de Asturias
- Gobierno de las Illes Balears
- Gobierno de Canarias
- Gobierno de Cantabria
- Junta de Castilla y León
- Junta de Comunidades de Castilla - La Mancha
- Generalidad de Cataluña
- Generalidad Valenciana
- Junta de Extremadura
- Junta de Galicia
- Comunidad de Madrid
- Región de Murcia
- Gobierno de Navarra
- Gobierno Vasco
- Gobierno de La Rioja

SEPTIEMBRE, 2007



MINISTERIO DE EDUCACIÓN Y CIENCIA
SECRETARÍA GENERAL TÉCNICA
Oficina de Estadística

Edita:
© SECRETARÍA GENERAL TÉCNICA
Subdirección General de Información y Publicaciones

NIPO: 651-07-317-2
Depósito legal: M. 37.377-2007

Imprime: Fareso, S. A.
Paseo de la Dirección, 5. 28039 Madrid

www.map.es/publicaciones

*www.mec.es
ofrece la información presentada en esta publicación
y actualizaciones posteriores.*

PRESENTACIÓN

El Ministerio de Educación y Ciencia se complace en contribuir al conocimiento de la situación actual de la educación en España anticipando, a través de esta publicación, los primeros resultados, aún con carácter provisional, de los “Datos Avance” de la *Estadística de las Enseñanzas no universitarias* del curso 2006-2007 y de la *Estadística del Gasto Público en Educación* del año 2005.

La información que se proporciona sobre la *Estadística de las Enseñanzas no universitarias de 2006-2007*, se refiere a los datos básicos de las Enseñanzas de Régimen General, de Régimen Especial y de Educación de Adultos por comunidad autónoma / provincia y por titularidad del centro. Además, se anticipa la información detallada de *alumnado extranjero*, con el fin de dar respuesta a la fuerte demanda recibida desde distintos sectores sobre los datos de este grupo de alumnos. Se incluyen series decenales de datos básicos e indicadores.

Los resultados de la *Estadística del Gasto Público en educación* corresponden al año 2005. El ámbito de esta estadística comprende todas las enseñanzas, incluida la enseñanza universitaria, y la información se presenta por tipo de administración financiadora, actividad educativa en la que se aplica el gasto y naturaleza económica de dicho gasto. También se incluyen series decenales, que muestran como novedad la ampliación derivada de la presentación, por primera vez, de los resultados del gasto público en educación excluyendo de su contabilización los capítulos presupuestarios financieros.

Estas estadísticas se realizan en el marco de cooperación establecido con las Comunidades Autónomas por medio de la Comisión de Estadística de la Conferencia Sectorial de Educación. El Ministerio de Educación y Ciencia agradece su colaboración así como la de los propios centros docentes, públicos y privados, que han facilitado la información necesaria para la elaboración de las estadísticas que aquí se presentan.

FERNANDO GURREA CASAMAYOR
Subsecretario del Ministerio de
Educación y Ciencia

ÍNDICE

PRESENTACIÓN.....	5
ÍNDICE	7

ESTADÍSTICA DE LAS ENSEÑANZAS NO UNIVERSITARIAS

NOTAS EXPLICATIVAS	13
--------------------------	----

RESULTADOS NIVEL NACIONAL

I. DATOS BÁSICOS DEL CURSO 2006-07

1. Clasificación de los centros por enseñanza que imparten y variación respecto al curso anterior. Enseñanzas de Régimen General.....	18
2. Número de centros que imparten cada enseñanza y variación respecto al curso anterior. Enseñanzas de Régimen General.....	19
3. Unidades y grupos, por enseñanza y variación respecto al curso anterior. Enseñanzas de Régimen General.....	20
4. Profesorado según enseñanza que imparte y variación respecto al curso anterior. Enseñanzas de Régimen General.....	21
5. Alumnado matriculado, por enseñanza y variación respecto al curso anterior. Enseñanzas de Régimen General.....	22
6. Clasificación de los centros por enseñanza que imparten y variación respecto al curso anterior. Enseñanzas de Régimen Especial.....	23
7. Número de centros que imparten cada enseñanza y variación respecto al curso anterior. Enseñanzas de Régimen Especial.....	24
8. Profesorado según enseñanza que imparte y variación respecto al curso anterior. Enseñanzas de Régimen Especial.....	25
9. Alumnado matriculado por enseñanza y variación respecto al curso anterior. Enseñanzas de Régimen Especial	26
10. Centros, profesorado, alumnado matriculado y variación respecto al curso anterior. Educación de Adultos	27

RESULTADOS POR COMUNIDAD AUTÓNOMA

II. ENSEÑANZAS DE RÉGIMEN GENERAL (CURSO 2006-07)

1. Clasificación de los centros por enseñanza que imparten y titularidad del centro	32
2. Número de centros que imparten cada enseñanza, por titularidad del centro.....	33
3. Unidades / grupos por enseñanza y titularidad del centro.....	34
4. Número medio de alumnos por unidad / grupo, por enseñanza y titularidad del centro.....	35
5. Profesorado según el nivel de enseñanza que imparte, por titularidad del centro	36
6. Profesorado por dedicación y titularidad del centro.....	37
7. Alumnado matriculado por enseñanza y titularidad del centro	38
8. Variación respecto al curso anterior del alumnado matriculado por enseñanza y titularidad del centro.....	39
9. Tasas brutas de escolaridad por nivel de enseñanza.....	40
10. Distribución porcentual del alumnado matriculado por titularidad del centro.....	41

III. ENSEÑANZAS DE RÉGIMEN ESPECIAL (CURSO 2006-07)

1. Clasificación de los centros por tipo de centro y titularidad del centro	44
2. Número de centros que imparten cada enseñanza, por titularidad del centro.....	45
3. Profesorado según tipo de centro, por titularidad del centro	46
4. Alumnado matriculado por enseñanza y titularidad del centro.....	47

IV. EDUCACIÓN DE ADULTOS (CURSO 2006-07)

1. Centros que imparten Educación de Adultos por titularidad y tipo de centro / actuación.....	50
2. Profesorado por titularidad del centro / actuación.....	51
3. Alumnado matriculado por enseñanza y titularidad del centro / actuación.....	52

V. SERIES DE ALUMNADO MATRICULADO EN ENSEÑANZAS DE RÉGIMEN GENERAL (1997-98 a 2006-07)

1. Alumnado matriculado en Enseñanzas de Régimen General.....	54
2. Variación porcentual del alumnado matriculado en Enseñanzas de Régimen General. <i>Representación gráfica</i>	54
3. Variación porcentual del alumnado matriculado en E. Infantil Segundo ciclo. <i>Representación gráfica</i>	55
4. Variación porcentual del alumnado matriculado en E. Primaria. <i>Representación gráfica</i>	55
5. Variación porcentual del alumnado matriculado en E.S.O. <i>Representación gráfica</i>	56
6. Variación porcentual del alumnado matriculado en Bachilleratos y Formación Profesional. <i>Representación gráfica</i>	56
7. Alumnado matriculado en E. Infantil por ciclo.....	57
8. Alumnado matriculado en E. Primaria.....	58
9. Alumnado matriculado en Educación Especial.....	58
10. Alumnado matriculado en E.S.O. por ciclo.....	59
11. Alumnado matriculado en Bachilleratos por enseñanza.....	60
12. Alumnado matriculado en Ciclos Formativos de F.P. Grado Medio, por modalidad.....	62
13. Alumnado matriculado en Ciclos Formativos de F.P. Grado Superior, por modalidad.....	63
14. Alumnado matriculado en Formación Profesional (L.G.E. 1970) por grado.....	64
15. Alumnado matriculado en Programas de Garantía Social.....	65

RESULTADOS PROVINCIALES

VI. ENSEÑANZAS DE RÉGIMEN GENERAL (CURSO 2006-07)

1. Clasificación de los centros por enseñanzas que imparten. Todos los centros.....	70
2. Clasificación de los centros por enseñanzas que imparten. Centros públicos.....	71
3. Clasificación de los centros por enseñanzas que imparten. Centros privados.....	72
4. Número de centros que imparten cada enseñanza. Todos los centros.....	73
5. Número de centros que imparten cada enseñanza. Centros públicos.....	74
6. Número de centros que imparten cada enseñanza. Centros privados.....	75
7. Unidades / grupos por enseñanza. Todos los centros.....	76
8. Unidades / grupos por enseñanza. Centros públicos.....	77
9. Unidades / grupos por enseñanza. Centros privados.....	78
10. Profesorado según el nivel de enseñanza que imparte. Todos los centros.....	79
11. Profesorado según el nivel de enseñanza que imparte. Centros públicos.....	80
12. Profesorado según el nivel de enseñanza que imparte. Centros privados.....	81
13. Total de alumnado matriculado por enseñanza. Todos los centros.....	82
14. Total de alumnado matriculado por enseñanza. Centros públicos.....	83
15. Total de alumnado matriculado por enseñanza. Centros privados.....	84
16. Alumnado matriculado en E. Infantil, por ciclo y titularidad del centro.....	85
17. Alumnado matriculado en E. Primaria, por titularidad del centro.....	86
18. Alumnado matriculado en E. Especial, por titularidad del centro.....	87
19. Alumnado matriculado en E.S.O., por ciclo y titularidad del centro.....	88
20. Alumnado matriculado en Bachillerato, por régimen de estudios y titularidad del centro.....	89
21. Alumnado matriculado en Bachillerato - Régimen ordinario, por curso y titularidad del centro.....	90
22. Alumnado matriculado en Ciclos Formativos de F.P. Grado Medio, por régimen y titularidad del centro.....	91
23. Alumnado matriculado en Ciclos Formativos de F.P. Grado Superior, por régimen y titularidad del centro.....	92
24. Alumnado matriculado en Programas de Garantía Social, por titularidad del centro.....	93
25. Alumnado matriculado en Bachillerato a distancia, por titularidad del centro.....	94
26. Alumnado matriculado en Ciclos Formativos de F.P. a distancia, por grado y titularidad del centro.....	95

VII. ENSEÑANZAS DE RÉGIMEN ESPECIAL (CURSO 2006-07)

1.	Clasificación de los centros por tipo de centro. Todos los centros.....	98
2.	Clasificación de los centros por tipo de centro. Centros públicos	99
3.	Clasificación de los centros por tipo de centro. Centros privados	100
4.	Número de centros que imparten cada enseñanza. Todos los centros	101
5.	Número de centros que imparten cada enseñanza. Centros públicos.....	102
6.	Número de centros que imparten cada enseñanza. Centros privados	103
7.	Profesorado por tipo de centro / enseñanza que imparte. Todos los centros.....	104
8.	Profesorado por tipo de centro / enseñanza que imparte. Centros públicos	105
9.	Profesorado por tipo de centro / enseñanza que imparte. Centros privados	106
10.	Alumnado matriculado por enseñanza. Todos los centros.....	107
11.	Alumnado matriculado por enseñanza. Centros públicos	109
12.	Alumnado matriculado por enseñanza. Centros privados	111

VIII. EDUCACIÓN DE ADULTOS (CURSO 2006-07)

1.	Centros que imparten Educación de Adultos por titularidad y tipo de centro / actuación	114
2.	Profesorado por titularidad del centro / actuación.....	115
3.	Alumnado matriculado por enseñanza. Todos los centros.....	116
4.	Alumnado matriculado por enseñanza. Centros públicos	118
5.	Alumnado matriculado por enseñanza. Centros privados	120

DATOS ESTADÍSTICOS DE ALUMNADO EXTRANJERO

NOTAS EXPLICATIVAS	125
--------------------------	-----

I. DATOS BÁSICOS E INDICADORES POR COMUNIDAD AUTÓNOMA (CURSO 2006/07)

1.	Alumnado extranjero por enseñanza y titularidad del centro.....	128
2.	Número de alumnos extranjeros por 1.000 alumnos matriculados en E. Infantil, E. Primaria y E.S.O., por titularidad del centro.....	129
3.	Alumnado extranjero por país/ área geográfica de nacionalidad y comunidad autónoma.....	130
4.	Distribución porcentual del alumnado extranjero por comunidad autónoma, según área geográfica de nacionalidad.....	132
5.	Distribución porcentual del alumnado extranjero por área geográfica de nacionalidad y comunidad autónoma	132
6.	Alumnado extranjero por área geográfica de nacionalidad y titularidad del centro.....	133

II. RESULTADOS PROVINCIALES (CURSO 2006-07)

1.	Alumnado extranjero por enseñanza. Todos los centros	136
2.	Alumnado extranjero por enseñanza. Centros públicos.....	137
3.	Alumnado extranjero por enseñanza. Centros privados.....	138
4.	Número de alumnos extranjeros por 1.000 alumnos matriculados en E. Infantil, E. Primaria y E.S.O., por titularidad del centro.....	139
5.	Alumnado extranjero por área geográfica de nacionalidad. Todos los centros	140
6.	Alumnado extranjero por área geográfica de nacionalidad. Centros públicos	141
7.	Alumnado extranjero por área geográfica de nacionalidad. Centros privados.....	142

III. SERIES (1997-98 a 2006-07)

1.	Alumnado extranjero por comunidad autónoma	144
2.	Incrementos interanuales del alumnado extranjero, por comunidad autónoma	144
3.	Alumnado extranjero por enseñanza.....	145
4.	Incrementos interanuales de alumnado extranjero, por enseñanza	145
5.	Número de alumnos extranjeros por 1.000 alumnos matriculados, por enseñanza	145
6.	Alumnado extranjero por titularidad del centro y comunidad autónoma	146
7.	Alumnado extranjero por área geográfica de nacionalidad.....	147
8.	Incrementos interanuales del alumnado extranjero, por área geográfica de nacionalidad.....	147
9.	Distribución porcentual del alumnado extranjero, por área geográfica de nacionalidad	147
10.	Variaciones interanuales del alumnado extranjero, por país / área geográfica de nacionalidad.....	148

ESTADÍSTICA DEL GASTO PÚBLICO EN EDUCACIÓN

METODOLOGÍA DE LA ESTADÍSTICA DE GASTO PÚBLICO EN EDUCACIÓN	151
I. GASTO PÚBLICO EN EDUCACIÓN AÑO 2005 (Resultados provisionales)	
1. Total Administraciones Públicas.....	164
2. Ministerio de Educación y Ciencia y Administraciones Educativas de las CCAA.....	165
3. Ministerio de Educación y Ciencia / Universidades	165
4. Andalucía (Consejería de Educación y Ciencia / Universidades).....	166
5. Aragón (Departamento de Educación, Cultura y Deporte / Universidades).....	166
6. Asturias, Principado de (Consejería de Educación y Ciencia / Universidades).....	167
7. Balears, Illes (Consejería de Educación y Cultura / Universidades).....	167
8. Canarias (Consejería de Educación, Cultura y Deportes / Universidades).....	168
9. Cantabria (Consejería de Educación / Universidades).....	168
10. Castilla y León (Consejería de Educación / Universidades).....	169
11. Castilla-La Mancha (Consejería de Educación / Universidades).....	169
12. Cataluña (Departamento de Enseñanza / Universidades)	170
13. Comunidad Valenciana (Consejería de Cultura, Educación y Deportes / Universidades).....	170
14. Extremadura (Consejería de Educación, Ciencia y Tecnología/ Universidades).....	171
15. Galicia (Consejería de Educación y Ordenación Universitaria / Universidades).....	171
16. Madrid, Comunidad de (Consejería de Educación / Universidades)	172
17. Murcia, Región de (Consejería de Educación y Cultura / Universidades).....	172
18. Navarra, Comunidad Foral de (Departamento de Educación / Universidades)	173
19. País Vasco (Departamento de Educación, Universidades e Investigación / Universidades).....	173
20. La Rioja (Consejería de Educación, Cultura y Deporte / Universidades).....	174
21. Administraciones no Educativas (Resto de Ministerios y Consejerías y Corporaciones Locales).....	174
II. SERIES E INDICADORES (1996 a 2005)	
NOTAS EXPLICATIVAS	177
1. Evolución del Gasto Público en Educación por tipo de Administración.....	179
2. Evolución del Gasto Público en instituciones de educación no universitaria por tipo de Administración	181
3. Evolución del Gasto Público en instituciones de educación no universitaria por tipo de Administración	183
4. Evolución del Gasto Público en Educación por actividad educativa.....	185
5. Evolución del Gasto Público en Educación por naturaleza económica	187
6. Evolución del Gasto Público en Becas y ayudas al estudio	189
7. Evolución del Gasto Público en conciertos y subvenciones.....	189
8. Evolución del Gasto Público en Educación por tipo de Administración en relación al P.I.B. ...	190
9. Evolución del Gasto Público en instituciones de educación no universitaria por tipo de Administración en relación al P.I.B.....	192
10. Evolución del Gasto Público en instituciones de educación universitaria por tipo de Administración en relación al P.I.B.	194
11. Evolución del Gasto Público en Educación por actividad educativa en relación al P.I.B.	196
12. Evolución del Gasto Público en Educación por tipo de Administración en relación al Gasto Público Total.....	198
13. Evolución del Gasto Público en instituciones de educación no universitaria por tipo de Administración en relación al Gasto Público Total.....	200
14. Evolución del Gasto Público en instituciones de educación universitaria por tipo de Administración en relación al Gasto Público Total.....	202

***ESTADÍSTICA DE LAS
ENSEÑANZAS NO UNIVERSITARIAS***

NOTAS EXPLICATIVAS

1. La información que se proporciona sobre la *Estadística de las Enseñanzas no universitarias del curso 2006-07*, se refiere a los datos básicos de las Enseñanzas de Régimen General, de Régimen Especial y de Educación de Adultos por comunidad autónoma / provincia y titularidad del centro. Además, se proporciona información de alumnado extranjero, con el fin de dar respuesta a la fuerte demanda recibida desde los distintos sectores sobre los datos de este grupo de alumnos.
2. Esta información debe ser considerada provisional. El tratamiento estadístico completo dará lugar a la publicación posterior de *Resultados detallados*, cuyas cifras tendrán carácter definitivo.
3. Se presenta información sobre las enseñanzas del sistema educativo no universitario: Enseñanzas de Régimen General, de Régimen Especial y Educación de Adultos.

ESTRUCTURA DE LA INFORMACIÓN

4. La información de la *Estadística de las Enseñanzas no universitarias 2006-07. Datos Avance*, se presenta estructurada en cuatro partes diferenciadas. Las tres primeras presentan los resultados de las Enseñanzas de Régimen General, de las Enseñanzas de Régimen Especial y de Educación de Adultos para los distintos niveles geográficos:

- **Resultados de nivel nacional:** Se presentan los datos básicos del curso 2006-07 (centros que imparten las enseñanzas, unidades/grupos, profesorado y alumnado matriculado). Además se ofrece su variación respecto al curso anterior, 2005-06.
- **Resultados por comunidad autónoma:** Se ofrecen los *Datos básicos del curso 2006-07* por comunidad autónoma, en tres subapartados: Enseñanzas de Régimen General; Enseñanzas de Régimen Especial; y Educación de Adultos. La información de las Enseñanzas de Régimen General se completa con el cálculo de algunos indicadores: número medio de alumnos por unidad/grupo, tasas brutas de escolaridad y porcentaje de alumnado por titularidad del centro y con un subapartado de series decenales de alumnado matriculado.
- **Resultados provinciales:** Se facilita la información para el curso 2006-07 por comunidades autónomas y provincias. Los datos son algo más detallados que para los otros niveles geográficos.

En la cuarta parte **Datos Estadísticos de Alumnado Extranjero** se proporcionan los primeros resultados estadísticos de alumnado extranjero escolarizado en el curso 2006-07 en las Enseñanzas de Régimen General no universitarias y Régimen Especial, para el nivel nacional, de comunidad autónoma y provincial. También se presentan series que muestran la evolución de dicho alumnado entre los cursos 1997-98 y 2006-07. No se facilita información de alumnado extranjero de la Educación de Adultos.

ENSEÑANZAS

5. El ámbito de la información estadística de esta publicación comprende las siguientes enseñanzas:
 - **Enseñanzas de Régimen General:** E. Infantil, E. Primaria, Educación Especial, E.S.O., Bachillerato (presencial y a distancia), Ciclos Formativos de F.P. (presencial y a distancia) y Programas de Garantía Social.
 - **Enseñanzas de Régimen Especial:** Ciclos Formativos de Artes Plásticas y Diseño, Conservación y Restauración de Bienes Culturales, Estudios Superiores de Diseño, Cerámica y Vidrio, Enseñanzas de la Música y de la Danza (regladas y no regladas),

Enseñanzas de Arte Dramático, Enseñanzas de las E. Oficiales de Idiomas y Enseñanzas Deportivas.

- **Enseñanzas de Educación de Adultos:** Enseñanzas Iniciales de Educación Básica para Personas Adultas, Educación Secundaria para Personas Adultas, Preparación del Acceso a la Universidad para mayores de 25 años, Lengua Castellana y otras Lenguas Españolas para Inmigrantes, Preparación de Pruebas de acceso a Ciclos Formativos de F.P. de Grado Medio y Superior, Enseñanzas Técnico Profesionales en Aulas Taller y Otras enseñanzas.

6. Dentro del primer ciclo de E. Infantil no se incluye la atención a niños de 0 a 3 años en centros no autorizados por las Administraciones educativas.

7. En la modalidad educativa de *Educación de Adultos* se recogen las enseñanzas impartidas en los centros, así como las actuaciones de E. de Adultos que son el resultado de la colaboración (subvención, convenio, etc.) de la Administración educativa con otra administración pública o privada.

8. Se incluyen en el ámbito de esta estadística las enseñanzas de sistemas educativos de otros países, que se imparten en centros docentes extranjeros ubicados en España.

9. Esta estadística no comprende la actividad educativa española realizada en centros en el exterior, dirigida a atender las necesidades de la población española residente en el extranjero y a la difusión de la lengua y cultura española.

CENTROS DOCENTES

10. Se considera *centro docente*, todo centro creado o autorizado que imparte al menos una de las enseñanzas del ámbito de esta estadística en el curso de referencia.

11. Se consideran *centros públicos* aquellos de titularidad pública, bien sea la Administración General (M.E.C. o cualquier otro Ministerio), Autonómica (Consejerías de Educación u otras Consejerías de las CC.AA.), Local (Ayuntamientos, Diputaciones...) o cualquier otro ente público.

Se consideran *centros privados* aquellos cuyo titular es una institución, entidad o persona de carácter privado, independientemente de que tengan concertada alguna enseñanza. Todos los centros extranjeros se consideran privados, independientemente de su titular.

12. La **clasificación estadística de los centros de Régimen General por enseñanzas que imparten**, se ha efectuado teniendo en cuenta las enseñanzas para las cuales el centro tiene alumnado matriculado en el curso de referencia. En esta clasificación cada centro aparece contabilizado una sola vez.

13. En la información del **número de centros que imparten una enseñanza**, un mismo centro puede aparecer contabilizado varias veces, según las distintas enseñanzas que imparte.

14. **No se incluyen** como centros docentes las **residencias escolares que no imparten enseñanza**.

15. Las **Escuelas de Arte** con alumnado matriculado en Bachillerato modalidad de Artes, aparecen contabilizadas también como centros que imparten Bachillerato.

GRUPOS/UNIDADES

16. Esta variable se recoge sólo para las enseñanzas de Régimen General. El término *unidad* se utiliza para las enseñanzas de E. Infantil, E. Primaria y E. Especial, y el *grupo* para las enseñanzas de E. Secundaria y Formación Profesional.

17. Se considera como *grupo/unidad* al alumnado que tiene un mismo tutor y que cursa gran parte de su horario lectivo conjuntamente, aunque durante otra parte del horario puede separarse para la realización

de asignaturas optativas o por otras causas. No se consideran como grupos las subdivisiones existentes por idiomas u otras materias optativas.

18. La *unidad mixta de E. Infantil* es una unidad escolar con alumnado de Primer (0-2 años) y de Segundo ciclo (3-5 años) de este nivel. La *unidad mixta de E. Infantil / E. Primaria* es una unidad escolar con alumnado de E. Infantil y de E. Primaria, y en algún caso también de E.S.O..

PROFESORADO

19. Se incluye en el *profesorado* todo el personal que ejerce la docencia directa en el centro, dentro del horario escolar.

20. El **profesorado de los centros que imparten enseñanzas de Régimen General** se recoge de forma unificada en la estadística y se **clasifica según las enseñanzas que imparte** en:

- *Profesorado* que imparte exclusivamente enseñanzas de los niveles de *E. Infantil* y *E. Primaria*.
- *Profesorado* que imparte exclusivamente enseñanzas de *E. Secundaria* y *Formación Profesional*.
- *Profesorado* que imparte enseñanzas de *ambos grupos de niveles*, E. Infantil-Primaria y E. Secundaria/F.P..
- *Profesorado de Educación Especial*, el cual atiende al alumnado de programas específicos de E. Especial (centros específicos y unidades de E. Especial en centros ordinarios).

21. Dada la gran diversidad de la oferta educativa de los centros en el momento actual, la obtención de la información del **profesorado clasificado según las enseñanzas que imparte plantea dificultades**, especialmente en los *Datos Avance*, que se elaboran antes de finalizar el tratamiento estadístico completo.

22. Se considera **dedicación horaria completa**, toda aquella igual o superior al 75% de la duración de la jornada laboral habitual de ese cuerpo o categoría. Cualquier dedicación inferior se considera **dedicación parcial**.

ALUMNADO MATRICULADO

23. La estadística recoge información de todo el alumnado matriculado en un curso académico en alguna de las enseñanzas del ámbito, tanto si se ha matriculado para la realización de un curso completo de una enseñanza o para cursar solamente parte de sus materias o asignaturas.

INDICADORES CALCULADOS

24. El contenido básico de esta publicación se presenta en cifras absolutas, aunque se ofrecen algunos indicadores estadísticos básicos:

- *Número medio de alumnos por unidad en E. Infantil, E. Primaria y E. Especial* y *número medio de alumnos por grupo en las enseñanzas de E. Secundaria y Formación Profesional, por titularidad del centro*.
- *Tasas brutas de escolaridad, por nivel de enseñanza*. La tasa bruta de escolaridad es la relación entre el total de alumnado de cualquier edad, matriculado en la enseñanza considerada, y la población del grupo de "edad teórica", el cual está determinado por la edad de admisión y la duración normal de la enseñanza.
- *Distribución porcentual del alumnado según la titularidad del centro, por enseñanza*.

25. Las cifras de población utilizadas para el cálculo de las tasas de escolaridad son las *Proyecciones de población calculadas a partir del Censo de Población de 2001*, elaboradas por el INE.

SÍMBOLOS UTILIZADOS

- ".." Datos no disponibles
- "0", "-" Valor nulo
- "x" Datos incluidos en otra rúbrica
- "a" Datos avance
- "p" Datos provisionales

I. DATOS BÁSICOS

CURSO 2006-07

Resultados nivel nacional

1. Clasificación de los centros por enseñanza que imparten y variación respecto al curso anterior
Enseñanzas de Régimen General

ENSEÑANZAS	2006-07 (a)	2005-06 (p)	Variación	
			absoluta	porcentual
TODOS LOS CENTROS				
TOTAL	23.233	22.731	502	2,2%
Centros E. Infantil (1)	4.506	4.238	268	6,3%
Centros E. Primaria (2)	9.966	9.774	192	2,0%
Centros E. Primaria y E.S.O. (2)	2.384	2.466	-82	-3,3%
Centros E.S.O. y/o Bachillerato y/o F.P.	4.594	4.482	112	2,5%
Centros E. Primaria, E.S.O. y Bachillerato / F.P. (2)	1.255	1.267	-12	-0,9%
Centros específicos Educación Especial	503	488	15	3,1%
Centros específicos Educación a distancia	18	16	2	12,5%
Otros centros (3)	7	0	7	-
CENTROS PÚBLICOS				
TOTAL	16.500	16.237	263	1,6%
Centros E. Infantil (1)	2.187	2.143	44	2,1%
Centros E. Primaria (2)	9.481	9.290	191	2,1%
Centros E. Primaria y E.S.O. (2)	770	841	-71	-8,4%
Centros E.S.O. y/o Bachillerato y/o F.P.	3.828	3.750	78	2,1%
Centros E. Primaria, E.S.O. y Bachillerato / F.P. (2)	4	4	0	0,0%
Centros específicos Educación Especial	210	193	17	8,8%
Centros específicos Educación a distancia	18	16	2	12,5%
Otros centros (3)	2	0	2	-
CENTROS PRIVADOS				
TOTAL	6.733	6.494	239	3,7%
Centros E. Infantil (1)	2.319	2.095	224	10,7%
Centros E. Primaria (2)	485	484	1	0,2%
Centros E. Primaria y E.S.O. (2)	1.614	1.625	-11	-0,7%
Centros E.S.O. y/o Bachillerato y/o F.P.	766	732	34	4,6%
Centros E. Primaria, E.S.O. y Bachillerato / F.P. (2)	1.251	1.263	-12	-1,0%
Centros específicos Educación Especial	293	295	-2	-0,7%
Centros específicos Educación a distancia	0	0	0	-
Otros centros (3)	5	0	5	-

(1) Imparten exclusivamente E. Infantil.

(2) También pueden impartir E. Infantil.

(3) Centros que imparten combinaciones de enseñanzas de Régimen General no consideradas en otros tipos de centros.

2. Número de centros que imparten cada enseñanza y variación respecto al curso anterior**Enseñanzas de Régimen General**

ENSEÑANZAS	2006-07 (a)	2005-06 (p)	Variación	
			absoluta	porcentual
TODOS LOS CENTROS				
E. Infantil	17.718	17.347	371	2,1%
E. Primaria	13.613	13.502	111	0,8%
Educación Especial (1)	1.174	1.179	-5	-0,4%
E.S.O.	7.411	7.464	-53	-0,7%
Bachillerato (2)	4.288	4.291	-3	-0,1%
Cciclos Formativos de F.P. Grado Medio (2)	2.533	2.465	68	2,8%
Cciclos Formativos de F.P. Grado Superior (2)	2.077	2.105	-28	-1,3%
Programas de Garantía Social	1.730	1.674	56	3,3%
Bachillerato a distancia	81	77	4	5,2%
Cciclos Formativos de F.P. Grado Medio a distancia	44	37	7	18,9%
Cciclos Formativos de F.P. Grado Superior a distancia	58	51	7	13,7%
CENTROS PÚBLICOS				
E. Infantil	12.273	12.100	173	1,4%
E. Primaria	10.192	10.134	58	0,6%
Educación Especial (1)	828	824	4	0,5%
E.S.O.	4.343	4.381	-38	-0,9%
Bachillerato (2)	2.930	2.931	-1	0,0%
Cciclos Formativos de F.P. Grado Medio (2)	1.840	1.794	46	2,6%
Cciclos Formativos de F.P. Grado Superior (2)	1.585	1.596	-11	-0,7%
Programas de Garantía Social	1.344	1.326	18	1,4%
Bachillerato a distancia	80	76	4	5,3%
Cciclos Formativos de F.P. Grado Medio a distancia	43	37	6	16,2%
Cciclos Formativos de F.P. Grado Superior a distancia	55	49	6	12,2%
CENTROS PRIVADOS				
E. Infantil	5.445	5.247	198	3,8%
E. Primaria	3.421	3.368	53	1,6%
Educación Especial (1)	346	355	-9	-2,5%
E.S.O.	3.068	3.083	-15	-0,5%
Bachillerato (2)	1.358	1.360	-2	-0,1%
Cciclos Formativos de F.P. Grado Medio (2)	693	671	22	3,3%
Cciclos Formativos de F.P. Grado Superior (2)	492	509	-17	-3,3%
Programas de Garantía Social	386	348	38	10,9%
Bachillerato a distancia	1	1	0	0,0%
Cciclos Formativos de F.P. Grado Medio a distancia	1	0	1	-
Cciclos Formativos de F.P. Grado Superior a distancia	3	2	1	50,0%

(1) Se refiere a centros específicos de Educación Especial y a centros ordinarios con unidades sustitutorias de E. Especial.

(2) Régimen Ordinario.

3. Unidades y grupos por enseñanza y variación respecto al curso anterior**Enseñanzas de Régimen General**

ENSEÑANZAS	2006-07 (a)	2005-06 (p)	Variación	
			absoluta	porcentual
TODOS LOS CENTROS				
TOTAL	330.723	325.652	5.071	1,6%
E. Infantil	78.562	75.407	3.155	4,2%
E. Primaria (1)	121.767	119.992	1.775	1,5%
Educación Especial (2)	5.113	5.012	101	2,0%
E.S.O.	74.809	74.799	10	0,0%
Bachillerato	24.342	24.463	-121	-0,5%
Ciclos Formativos de F.P. Grado Medio	11.081	11.055	26	0,2%
Ciclos Formativos de F.P. Grado Superior	11.092	11.167	-75	-0,7%
Programas de Garantía Social	3.957	3.757	200	5,3%
CENTROS PÚBLICOS				
TOTAL	230.614	227.461	3.153	1,4%
E. Infantil	51.575	49.877	1.698	3,4%
E. Primaria (1)	87.324	85.855	1.469	1,7%
Educación Especial (2)	2.944	2.862	82	2,9%
E.S.O.	51.414	51.454	-40	-0,1%
Bachillerato	17.788	17.925	-137	-0,8%
Ciclos Formativos de F.P. Grado Medio	8.254	8.246	8	0,1%
Ciclos Formativos de F.P. Grado Superior	8.559	8.580	-21	-0,2%
Programas de Garantía Social	2.756	2.662	94	3,5%
CENTROS PRIVADOS				
TOTAL	100.109	98.191	1.918	2,0%
E. Infantil	26.987	25.530	1.457	5,7%
E. Primaria (1)	34.443	34.137	306	0,9%
Educación Especial (2)	2.169	2.150	19	0,9%
E.S.O.	23.395	23.345	50	0,2%
Bachillerato	6.554	6.538	16	0,2%
Ciclos Formativos de F.P. Grado Medio	2.827	2.809	18	0,6%
Ciclos Formativos de F.P. Grado Superior	2.533	2.587	-54	-2,1%
Programas de Garantía Social	1.201	1.095	106	9,7%

(1) También incluye las unidades mixtas de E. Infantil y E. Primaria y las unidades mixtas de E. Primaria y Primer ciclo de E.S.O.

(2) Incluye las unidades de centros específicos y las aulas de Educación Especial en centros ordinarios.

4. Profesorado según enseñanza que imparte y variación respecto al curso anterior

Enseñanzas de Régimen General

NIVEL DE ENSEÑANZA	2006-07 (a)	2005-06 (p)	Variación	
			absoluta	porcentual
TODOS LOS CENTROS				
TOTAL	613.082	594.018	19.064	3,2%
E. Infantil y E. Primaria	299.499	279.275	20.224	7,2%
E. Secundaria y Formación Profesional	288.662	278.317	10.345	3,7%
Ambos grupos de niveles (1)	15.636	24.512	-8.876	-36,2%
Educación Especial (2)	9.285	11.914	-2.629	-22,1%
CENTROS PÚBLICOS				
TOTAL	449.012	434.956	14.056	3,2%
E. Infantil y E. Primaria	216.237	201.514	14.723	7,3%
E. Secundaria y Formación Profesional	219.565	211.735	7.830	3,7%
Ambos grupos de niveles (1)	7.047	13.151	-6.104	-46,4%
Educación Especial (2)	6.163	8.556	-2.393	-28,0%
CENTROS PRIVADOS				
TOTAL	164.070	159.062	5.008	3,1%
E. Infantil y E. Primaria	83.262	77.761	5.501	7,1%
E. Secundaria y Formación Profesional	69.097	66.582	2.515	3,8%
Ambos grupos de niveles (1)	8.589	11.361	-2.772	-24,4%
Educación Especial (2)	3.122	3.358	-236	-7,0%

(1) Se refiere al profesorado que compatibiliza la enseñanza en E. Infantil / E. Primaria y E. Secundaria / Formación Profesional.

(2) Se refiere al profesorado de centros específicos de Educación Especial y de aulas de E. Especial en centros ordinarios

5. Alumnado matriculado por enseñanza y variación respecto al curso anterior

Enseñanzas de Régimen General

ENSEÑANZAS	2006-07 (a)	2005-06 (p)	Variación	
			absoluta	porcentual
TODOS LOS CENTROS				
TOTAL	7.081.682	6.983.538	98.144	1,4%
E. Infantil Primer ciclo (1)	250.439	226.656	23.783	10,5%
E. Infantil Segundo ciclo	1.302.189	1.260.892	41.297	3,3%
E. Primaria	2.535.656	2.483.364	52.292	2,1%
Educación Especial	28.573	28.665	-92	-0,3%
E.S.O.	1.833.735	1.844.953	-11.218	-0,6%
Bachillerato	596.375	604.806	-8.431	-1,4%
Bachillerato a distancia	34.123	35.222	-1.099	-3,1%
Ciclos Formativos de F.P. Grado Medio	232.363	230.174	2.189	1,0%
Ciclos Formativos de F.P. Grado Medio a distancia	2.738	1.975	763	38,6%
Ciclos Formativos de F.P. Grado Superior	212.763	217.255	-4.492	-2,1%
Ciclos Formativos de F.P. Grado Superior a distancia	6.083	4.649	1.434	30,8%
Programas de Garantía Social	46.645	44.927	1.718	3,8%
CENTROS PÚBLICOS				
TOTAL	4.778.077	4.714.264	63.813	1,4%
E. Infantil Primer ciclo (1)	108.097	97.809	10.288	10,5%
E. Infantil Segundo ciclo	889.349	862.039	27.310	3,2%
E. Primaria	1.701.609	1.659.602	42.007	2,5%
Educación Especial	15.341	15.202	139	0,9%
E.S.O.	1.216.804	1.224.503	-7.699	-0,6%
Bachillerato	436.055	446.201	-10.146	-2,3%
Bachillerato a distancia	33.475	33.573	-98	-0,3%
Ciclos Formativos de F.P. Grado Medio	171.274	169.232	2.042	1,2%
Ciclos Formativos de F.P. Grado Medio a distancia	2.720	1.975	745	37,7%
Ciclos Formativos de F.P. Grado Superior	165.453	168.846	-3.393	-2,0%
Ciclos Formativos de F.P. Grado Superior a distancia	5.916	4.498	1.418	31,5%
Programas de Garantía Social	31.984	30.784	1.200	3,9%
CENTROS PRIVADOS				
TOTAL	2.303.605	2.269.274	34.331	1,5%
E. Infantil Primer ciclo (1)	142.342	128.847	13.495	10,5%
E. Infantil Segundo ciclo	412.840	398.853	13.987	3,5%
E. Primaria	834.047	823.762	10.285	1,2%
Educación Especial	13.232	13.463	-231	-1,7%
E.S.O.	616.931	620.450	-3.519	-0,6%
Bachillerato	160.320	158.605	1.715	1,1%
Bachillerato a distancia	648	1.649	-1.001	-60,7%
Ciclos Formativos de F.P. Grado Medio	61.089	60.942	147	0,2%
Ciclos Formativos de F.P. Grado Medio a distancia	18	0	18	-
Ciclos Formativos de F.P. Grado Superior	47.310	48.409	-1.099	-2,3%
Ciclos Formativos de F.P. Grado Superior a distancia	167	151	16	10,6%
Programas de Garantía Social	14.661	14.143	518	3,7%

(1) En centros autorizados por la Administración Educativa.

6. Clasificación de los centros por enseñanza que imparten y variación respecto al curso anterior

Enseñanzas de Régimen Especial

ENSEÑANZAS	2006-07 (a)	2005-06 (p)	Variación	
			absoluta	porcentual
TODOS LOS CENTROS				
TOTAL	2.052	1.439	613	42,6%
Escuelas de Arte y Estudios Superiores de Artes Plásticas y Diseño	120	121	-1	-0,8%
Centros EE. de la Música	407	397	10	2,5%
Centros EE. de la Danza	66	64	2	3,1%
Escuelas de Música y Danza (1)	1.152	598	554	92,6%
Centros de Arte Dramático	12	10	2	20,0%
Escuelas Oficiales de Idiomas	268	238	30	12,6%
Centros EE. Deportivas	27	11	16	145,5%
CENTROS PÚBLICOS				
TOTAL	1.277	1.073	204	19,0%
Escuelas de Arte y Estudios Superiores de Artes Plásticas y Diseño	98	98	0	0,0%
Centros EE. de la Música	268	266	2	0,8%
Centros EE. de la Danza	28	27	1	3,7%
Escuelas de Música y Danza (1)	595	434	161	37,1%
Centros de Arte Dramático	9	8	1	12,5%
Escuelas Oficiales de Idiomas	268	238	30	12,6%
Centros EE. Deportivas	11	2	9	450,0%
CENTROS PRIVADOS				
TOTAL	775	366	409	111,7%
Escuelas de Arte y Estudios Superiores de Artes Plásticas y Diseño	22	23	-1	-4,3%
Centros EE. de la Música	139	131	8	6,1%
Centros EE. de la Danza	38	37	1	2,7%
Escuelas de Música y Danza (1)	557	164	393	239,6%
Centros de Arte Dramático	3	2	1	50,0%
Escuelas Oficiales de Idiomas	-	-	-	-
Centros EE. Deportivas	16	9	7	77,8%

(1) Escuelas que imparten enseñanzas no conducentes a títulos con validez académica o profesional, reguladas por las Administraciones Educativas.

7. Número de centros que imparten cada enseñanza y variación respecto al curso anterior

Enseñanzas de Régimen Especial

ENSEÑANZAS	2006-07 (a)	2005-06 (p)	Variación	
			absoluta	porcentual
TODOS LOS CENTROS				
C.F. Grado Medio de Artes Plásticas y Diseño	72	72	0	0,0%
C.F. Grado Superior de Artes Plásticas y Diseño	106	108	-2	-1,9%
Conservación y Restauración	6	5	1	20,0%
Estudios Superiores de Diseño	32	30	2	6,7%
Estudios Superiores de Cerámica	2	1	1	100,0%
Estudios Superiores de Vidrio	1	0	1	-
Enseñanzas de la Música. Grado Elemental	332	337	-5	-1,5%
Enseñanzas de la Música. Grado Medio	245	242	3	1,2%
Enseñanzas de la Música. Grado Superior	24	23	1	4,3%
Enseñanzas no regladas de la Música (1)	1.010	546	464	85,0%
Enseñanzas de la Danza. Grado Elemental	59	56	3	5,4%
Enseñanzas de la Danza. Grado Medio	33	30	3	10,0%
Enseñanzas de la Danza. Grado Superior	6	6	0	0,0%
Enseñanzas no regladas de la Danza (1)	148	135	13	9,6%
Enseñanzas de Arte Dramático	12	10	2	20,0%
Escuelas Oficiales de Idiomas	269	256	13	5,1%
Enseñanzas Deportivas. Grado Medio	30	18	12	66,7%
Enseñanzas Deportivas. Grado Superior	4	3	1	33,3%
CENTROS PÚBLICOS				
C.F. Grado Medio de Artes Plásticas y Diseño	66	66	0	0,0%
C.F. Grado Superior de Artes Plásticas y Diseño	89	89	0	0,0%
Conservación y Restauración	6	5	1	20,0%
Estudios Superiores de Diseño	28	26	2	7,7%
Estudios Superiores de Cerámica	2	1	1	100,0%
Estudios Superiores de Vidrio	0	0	0	-
Enseñanzas de la Música. Grado Elemental	216	215	1	0,5%
Enseñanzas de la Música. Grado Medio	182	181	1	0,6%
Enseñanzas de la Música. Grado Superior	22	21	1	4,8%
Enseñanzas no regladas de la Música (1)	580	431	149	34,6%
Enseñanzas de la Danza. Grado Elemental	23	23	0	0,0%
Enseñanzas de la Danza. Grado Medio	21	19	2	10,5%
Enseñanzas de la Danza. Grado Superior	5	5	0	0,0%
Enseñanzas no regladas de la Danza (1)	80	80	0	0,0%
Enseñanzas de Arte Dramático	9	8	1	12,5%
Escuelas Oficiales de Idiomas	269	256	13	5,1%
Enseñanzas Deportivas. Grado Medio	14	9	5	55,6%
Enseñanzas Deportivas. Grado Superior	3	2	1	50,0%
CENTROS PRIVADOS				
C.F. Grado Medio de Artes Plásticas y Diseño	6	6	0	0,0%
C.F. Grado Superior de Artes Plásticas y Diseño	17	19	-2	-10,5%
Conservación y Restauración	0	0	0	-
Estudios Superiores de Diseño	4	4	0	0,0%
Estudios Superiores de Cerámica	0	0	0	-
Estudios Superiores de Vidrio	1	0	1	-
Enseñanzas de la Música. Grado Elemental	116	122	-6	-4,9%
Enseñanzas de la Música. Grado Medio	63	61	2	3,3%
Enseñanzas de la Música. Grado Superior	2	2	0	0,0%
Enseñanzas no regladas de la Música (1)	430	115	315	273,9%
Enseñanzas de la Danza. Grado Elemental	36	33	3	9,1%
Enseñanzas de la Danza. Grado Medio	12	11	1	9,1%
Enseñanzas de la Danza. Grado Superior	1	1	0	0,0%
Enseñanzas no regladas de la Danza (1)	68	55	13	23,6%
Enseñanzas de Arte Dramático	3	2	1	50,0%
Escuelas Oficiales de Idiomas	0	0	0	-
Enseñanzas Deportivas. Grado Medio	16	9	7	77,8%
Enseñanzas Deportivas. Grado Superior	1	1	0	0,0%

(1) Enseñanzas no conducentes a títulos con validez académica o profesional, impartidas en escuelas reguladas por las Administraciones Educativas.

8. Profesorado según enseñanza que imparte y variación respecto al curso anterior
Enseñanzas de Régimen Especial

ENSEÑANZAS	2006-07 (a)	2005-06 (p)	Variación	
			absoluta	porcentual
TODOS LOS CENTROS				
TOTAL	31.963	29.626	2.337	7,9%
Enseñanzas Artísticas	26.794	24.952	1.842	7,4%
Escuelas de Arte y Estudios Superiores de Artes Plásticas y Diseño	3.675	3.922	-247	-6,3%
Enseñanzas de la Música	11.518	11.303	215	1,9%
Enseñanzas de la Danza	993	945	48	5,1%
Escuelas de Música y Danza (1)	10.139	8.351	1.788	21,4%
Enseñanzas de Arte Dramático	469	431	38	8,8%
Escuelas Oficiales de Idiomas	4.618	4.284	334	7,8%
Enseñanzas Deportivas	551	390	161	41,3%
CENTROS PÚBLICOS				
TOTAL	26.807	24.908	1.899	7,6%
Enseñanzas Artísticas	21.953	20.457	1.496	7,3%
Escuelas de Arte y Estudios Superiores de Artes Plásticas y Diseño	3.430	3.650	-220	-6,0%
Enseñanzas de la Música	9.577	9.391	186	2,0%
Enseñanzas de la Danza	775	723	52	7,2%
Escuelas de Música y Danza (1)	7.770	6.316	1.454	23,0%
Enseñanzas de Arte Dramático	401	377	24	6,4%
Escuelas Oficiales de Idiomas	4.618	4.284	334	7,8%
Enseñanzas Deportivas	236	167	69	41,3%
CENTROS PRIVADOS				
TOTAL	5.156	4.718	438	9,3%
Enseñanzas Artísticas	4.841	4.495	346	7,7%
Escuelas de Arte y Estudios Superiores de Artes Plásticas y Diseño	245	272	-27	-9,9%
Enseñanzas de la Música	1.941	1.912	29	1,5%
Enseñanzas de la Danza	218	222	-4	-1,8%
Escuelas de Música y Danza (1)	2.369	2.035	334	16,4%
Enseñanzas de Arte Dramático	68	54	14	25,9%
Escuelas Oficiales de Idiomas	0	0	0	-
Enseñanzas Deportivas	315	223	92	41,3%

(1) Escuelas que imparten enseñanzas no conducentes a títulos con validez académica o profesional, reguladas por las Administraciones Educativas.

9. Alumnado matriculado por enseñanza y variación respecto al curso anterior

Enseñanzas de Régimen Especial

ENSEÑANZAS	2006-07 (a)	2005-06 (p)	Variación	
			absoluta	porcentual
TODOS LOS CENTROS	695.098	657.425	37.673	5,7%
Enseñanzas Artísticas	311.614	289.337	22.277	7,7%
C.F. Grado Medio de Artes Plásticas y Diseño	3.207	3.233	-26	-0,8%
C.F. Grado Superior de Artes Plásticas y Diseño	15.585	16.203	-618	-3,8%
Conservación y Restauración	562	551	11	2,0%
Estudios Superiores de Diseño	4.050	3.295	755	22,9%
Estudios Superiores de Cerámica	157	110	47	42,7%
Estudios Superiores de Vidrio	15	0	15	-
Enseñanzas de la Música. Grado Elemental	43.243	42.565	678	1,6%
Enseñanzas de la Música. Grado Medio	37.197	36.450	747	2,0%
Enseñanzas de la Música. Grado Superior	7.400	7.038	362	5,1%
Enseñanzas no regladas de la Música (1)	171.292	153.328	17.964	11,7%
Enseñanzas de la Danza. Grado Elemental	4.006	3.738	268	7,2%
Enseñanzas de la Danza. Grado Medio	2.794	2.676	118	4,4%
Enseñanzas de la Danza. Grado Superior	587	547	40	7,3%
Enseñanzas no regladas de la Danza (1)	19.799	17.996	1.803	10,0%
Enseñanzas de Arte Dramático	1.720	1.607	113	7,0%
Enseñanzas de Escuelas Oficiales de Idiomas	381.367	366.280	15.087	4,1%
Enseñanzas Deportivas	2.117	1.808	309	17,1%
Grado Medio	2.048	1.761	287	16,3%
Grado Superior	69	47	22	46,8%
CENTROS PÚBLICOS	640.638	606.063	34.575	5,7%
Enseñanzas Artísticas	258.154	238.842	19.312	8,1%
C.F. Grado Medio de Artes Plásticas y Diseño	3.098	3.141	-43	-1,4%
C.F. Grado Superior de Artes Plásticas y Diseño	14.028	14.529	-501	-3,4%
Conservación y Restauración	562	551	11	2,0%
Estudios Superiores de Diseño	3.800	3.097	703	22,7%
Estudios Superiores de Cerámica	157	110	47	42,7%
Estudios Superiores de Vidrio	0	0	0	-
Enseñanzas de la Música. Grado Elemental	36.904	36.521	383	1,0%
Enseñanzas de la Música. Grado Medio	34.121	33.392	729	2,2%
Enseñanzas de la Música. Grado Superior	6.811	6.507	304	4,7%
Enseñanzas no regladas de la Música (1)	140.180	124.464	15.716	12,6%
Enseñanzas de la Danza. Grado Elemental	3.227	3.105	122	3,9%
Enseñanzas de la Danza. Grado Medio	2.451	2.329	122	5,2%
Enseñanzas de la Danza. Grado Superior	485	454	31	6,8%
Enseñanzas no regladas de la Danza (1)	10.723	9.107	1.616	17,7%
Enseñanzas de Arte Dramático	1.607	1.535	72	4,7%
Enseñanzas de Escuelas Oficiales de Idiomas	381.367	366.280	15.087	4,1%
Enseñanzas Deportivas	1.117	941	176	18,7%
Grado Medio	1.058	904	154	17,0%
Grado Superior	59	37	22	59,5%
CENTROS PRIVADOS	54.460	51.362	3.098	6,0%
Enseñanzas Artísticas	53.460	50.495	2.965	5,9%
C.F. Grado Medio de Artes Plásticas y Diseño	109	92	17	18,5%
C.F. Grado Superior de Artes Plásticas y Diseño	1.557	1.674	-117	-7,0%
Conservación y Restauración	0	0	0	-
Estudios Superiores de Diseño	250	198	52	26,3%
Estudios Superiores de Cerámica	0	0	0	-
Estudios Superiores de Vidrio	15	0	15	-
Enseñanzas de la Música. Grado Elemental	6.339	6.044	295	4,9%
Enseñanzas de la Música. Grado Medio	3.076	3.058	18	0,6%
Enseñanzas de la Música. Grado Superior	589	531	58	10,9%
Enseñanzas no regladas de la Música (1)	31.112	28.864	2.248	7,8%
Enseñanzas de la Danza. Grado Elemental	779	633	146	23,1%
Enseñanzas de la Danza. Grado Medio	343	347	-4	-1,2%
Enseñanzas de la Danza. Grado Superior	102	93	9	9,7%
Enseñanzas no regladas de la Danza (1)	9.076	8.889	187	2,1%
Enseñanzas de Arte Dramático	113	72	41	56,9%
Enseñanzas de Escuelas Oficiales de Idiomas	0	0	0	-
Enseñanzas Deportivas	1.000	867	133	15,3%
Grado Medio	990	857	133	15,5%
Grado Superior	10	10	0	0,0%

(1) Enseñanzas no conducentes a títulos con validez académica o profesional, impartidas en escuelas reguladas por las Administraciones Educativas

10. Centros, profesorado, alumnado matriculado y variación respecto al curso anterior

Educación de Adultos

ENSEÑANZAS	2006-07 (a)	2005-06 (p)	Variación	
			absoluta	porcentual
TODOS LOS CENTROS				
CENTROS	2.549	2.692	-143	-5,3%
Centros específicos	1.405	1.405	0	0,0%
Otros centros	444	314	130	41,4%
Actuaciones	700	973	-273	-28,1%
PROFESORADO	12.161	11.300	861	7,6%
ALUMNADO MATRICULADO				
Enseñanzas de Carácter Formal	366.670	380.257	-13.587	-3,6%
Enseñanzas iniciales Educación Básica	140.007	147.718	-7.711	-5,2%
Educación Secundaria para Personas Adultas	119.482	123.835	-4.353	-3,5%
Preparación Pruebas libres Graduado en Secundaria	10.304	7.834	2.470	31,5%
Acceso a la Universidad para mayores de 25 años	9.392	10.279	-887	-8,6%
Lenguas españolas para inmigrantes	52.059	52.105	-46	-0,1%
Enseñanzas Técnico - Profesionales	35.426	38.486	-3.060	-8,0%
Enseñanzas de Carácter No Formal	164.556	141.701	22.855	16,1%
CENTROS PÚBLICOS				
CENTROS	2.393	2.543	-150	-5,9%
Centros específicos	1.365	1.357	8	0,6%
Otros centros	416	292	124	42,5%
Actuaciones	612	894	-282	-31,5%
PROFESORADO	11.099	10.255	844	8,2%
ALUMNADO MATRICULADO				
Enseñanzas de Carácter Formal	357.825	367.611	-9.786	-2,7%
Enseñanzas iniciales Educación Básica	138.090	145.190	-7.100	-4,9%
Educación Secundaria para Personas Adultas	115.675	117.564	-1.889	-1,6%
Preparación Pruebas libres Graduado en Secundaria	10.265	7.772	2.493	32,1%
Acceso a la Universidad para mayores de 25 años	9.086	9.968	-882	-8,8%
Lenguas españolas para inmigrantes	50.722	50.752	-30	-0,1%
Enseñanzas Técnico - Profesionales	33.987	36.365	-2.378	-6,5%
Enseñanzas de Carácter No Formal	158.728
CENTROS PRIVADOS				
CENTROS	156	149	7	4,7%
Centros específicos	40	48	-8	-16,7%
Otros centros	28	22	6	27,3%
Actuaciones	88	79	9	11,4%
PROFESORADO	1.062	1.045	17	1,6%
ALUMNADO MATRICULADO				
Enseñanzas de Carácter Formal	8.845	12.646	-3.801	-30,1%
Enseñanzas iniciales Educación Básica	1.917	2.528	-611	-24,2%
Educación Secundaria para Personas Adultas	3.807	6.271	-2.464	-39,3%
Preparación Pruebas libres Graduado en Secundaria	39	62	-23	-37,1%
Acceso a la Universidad para mayores de 25 años	306	311	-5	-1,6%
Lenguas españolas para inmigrantes	1.337	1.353	-16	-1,2%
Enseñanzas Técnico - Profesionales	1.439	2.121	-682	-32,2%
Enseñanzas de Carácter No Formal	5.828

Resultados por Comunidad Autónoma

**II. ENSEÑANZAS DE
RÉGIMEN GENERAL
CURSO 2006-07**

Resultados por
Comunidad Autónoma

1. Clasificación de los centros por enseñanza que imparten

	TOTAL	Centros E. Infantil (1)	Centros E. Primaria (2)	Centros E. Primaria y E.S.O. (2)	Centros E.S.O. y/o Bach. y/o F.P.	Centros E. Primaria, ESO y Bach/FP (2)	Centros Específicos E. Especial	Centros Específicos Educación a distancia	Otros Centros (3)
TOTAL	23.233	4.506	9.966	2.384	4.594	1.255	503	18	7
Andalucía	3.907	372	1.696	638	972	159	60	10	0
Aragón	769	243	271	72	135	33	14	0	1
Asturias (Principado de)	478	51	232	54	105	26	10	0	0
Balears (Illes)	438	66	208	64	73	20	7	0	0
Canarias	1.037	34	628	96	218	38	20	2	1
Cantabria	298	38	141	33	57	18	9	0	2
Castilla y León	1.285	123	587	180	284	80	31	0	0
Castilla-La Mancha	1.032	23	641	90	231	27	20	0	0
Cataluña	4.203	1.194	1.753	259	648	219	129	1	0
Comunidad Valenciana	2.103	290	934	283	437	115	43	1	0
Extremadura	720	31	395	53	197	25	19	0	0
Galicia (4)	1.761	427	692	187	348	70	36	0	1
Madrid (Comunidad de)	2.859	1.133	810	152	420	280	64	0	0
Murcia (Región de)	747	136	379	74	120	26	12	0	0
Navarra (Comunidad Foral de)	381	86	181	21	70	15	5	1	2
País Vasco	1.034	243	334	105	235	94	20	3	0
Rioja (La)	120	7	55	17	31	8	2	0	0
Ceuta	31	2	16	5	6	1	1	0	0
Melilla	30	7	13	1	7	1	1	0	0
CENTROS PÚBLICOS	16.500	2.187	9.481	770	3.828	4	210	18	2
Andalucía	2.965	112	1.599	362	864	1	17	10	0
Aragón	506	112	262	24	102	0	6	0	0
Asturias (Principado de)	379	45	232	19	78	0	5	0	0
Balears (Illes)	304	35	200	0	68	0	1	0	0
Canarias	879	18	613	30	203	0	13	2	0
Cantabria	212	23	131	6	48	0	2	0	2
Castilla y León	954	51	571	91	230	0	11	0	0
Castilla-La Mancha	875	9	625	24	209	0	8	0	0
Cataluña	2.815	595	1.626	2	529	0	62	1	0
Comunidad Valenciana	1.475	116	898	78	355	0	27	1	0
Extremadura	592	13	389	19	163	0	8	0	0
Galicia (4)	1.405	352	666	88	284	1	14	0	0
Madrid (Comunidad de)	1.460	369	736	5	327	1	22	0	0
Murcia (Región de)	566	71	374	4	109	0	8	0	0
Navarra (Comunidad Foral de)	309	81	160	11	54	0	2	1	0
País Vasco	675	183	320	1	166	1	1	3	0
Rioja (La)	84	0	51	6	26	0	1	0	0
Ceuta	23	0	16	0	6	0	1	0	0
Melilla	22	2	12	0	7	0	1	0	0
CENTROS PRIVADOS	6.733	2.319	485	1.614	766	1.251	293	0	5
Andalucía	942	260	97	276	108	158	43	0	0
Aragón	263	131	9	48	33	33	8	0	1
Asturias (Principado de)	99	6	0	35	27	26	5	0	0
Balears (Illes)	134	31	8	64	5	20	6	0	0
Canarias	158	16	15	66	15	38	7	0	1
Cantabria	86	15	10	27	9	18	7	0	0
Castilla y León	331	72	16	89	54	80	20	0	0
Castilla-La Mancha	157	14	16	66	22	27	12	0	0
Cataluña	1.388	599	127	257	119	219	67	0	0
Comunidad Valenciana	628	174	36	205	82	115	16	0	0
Extremadura	128	18	6	34	34	25	11	0	0
Galicia (4)	356	75	26	99	64	69	22	0	1
Madrid (Comunidad de)	1.399	764	74	147	93	279	42	0	0
Murcia (Región de)	181	65	5	70	11	26	4	0	0
Navarra (Comunidad Foral de)	72	5	21	10	16	15	3	0	2
País Vasco	359	60	14	104	69	93	19	0	0
Rioja (La)	36	7	4	11	5	8	1	0	0
Ceuta	8	2	0	5	0	1	0	0	0
Melilla	8	5	1	1	0	1	0	0	0

(1) Imparten exclusivamente E. Infantil.

(2) También pueden impartir E. Infantil.

(3) Centros que imparten combinaciones de EE. de Régimen General no consideradas en otro tipo de centros.

(4) Datos del curso 2005-06 para los centros que imparten Primer ciclo de E. Infantil

2. Número de centros que imparten cada enseñanza

	E. Infantil	E. Primaria	E. Especial (1)	E.S.O.	Bachillerato			C.F. Grado Medio			C.F. Grado Superior			Prog. Garantía Social
					Rég. Ordinario	Rég. Adultos	a distancia	Rég. Ordinario	Rég. Adultos	a distancia	Rég. Ordinario	Rég. Adultos	a distancia	
TOTAL	17.718	13.613	1.174	7.411	4.288	330	81	2.533	108	44	2.077	95	58	1.730
Andalucía	2.719	2.493	459	1.678	683	91	10	537	23	0	408	17	9	343
Aragón	612	377	19	210	117	8	3	90	3	2	69	4	2	89
Asturias (Principado de)	354	312	14	155	98	9	1	67	0	2	67	0	4	33
Balears (Illes)	346	292	20	149	79	3	2	53	4	0	36	1	1	44
Canarias	786	762	100	335	205	10	19	123	10	18	100	8	13	89
Cantabria	224	194	11	98	59	3	1	42	4	1	38	2	1	29
Castilla y León	956	847	47	492	293	14	9	159	0	8	135	1	7	109
Castilla-La Mancha	777	758	33	334	201	10	5	115	2	6	90	3	7	109
Cataluña	3.381	2.166	129	993	698	49	1	344	0	1	274	0	1	206
Comunidad Valenciana	1.580	1.335	43	765	408	29	1	264	16	0	209	20	1	90
Extremadura	495	473	19	210	129	10	2	111	1	1	65	0	3	73
Galicia (2)	1.336	949	36	520	293	38	1	197	32	0	163	25	0	158
Madrid (Comunidad de)	2.335	1.242	68	763	598	34	15	182	0	5	184	0	6	146
Murcia (Región de)	614	544	20	204	123	7	4	70	0	0	60	0	1	125
Navarra (Comunidad Foral de)	301	219	45	88	56	3	1	21	5	0	24	5	0	27
País Vasco	769	533	104	342	207	9	3	134	7	0	134	8	0	30
Rioja (La)	88	80	5	54	27	1	1	15	1	0	12	0	1	19
Ceuta	24	22	1	12	6	1	1	5	0	0	5	1	1	6
Melilla	21	15	1	9	8	1	1	4	0	0	4	0	0	5
CENTROS PÚBLICOS	12.273	10.192	828	4.343	2.930	326	80	1.840	102	43	1.585	89	55	1.344
Andalucía	2.007	1.962	392	1.216	518	91	10	420	22	0	333	16	6	283
Aragón	394	286	10	121	79	8	3	58	3	2	51	4	2	58
Asturias (Principado de)	288	251	9	91	71	9	1	46	0	2	50	0	4	29
Balears (Illes)	232	200	13	64	58	3	2	43	4	0	33	1	1	39
Canarias	653	643	92	223	162	10	18	116	10	18	91	8	13	88
Cantabria	160	139	4	53	45	3	1	29	4	1	27	2	1	22
Castilla y León	707	662	28	301	200	14	9	114	0	7	100	1	7	83
Castilla-La Mancha	655	649	21	232	173	10	5	94	2	6	80	2	7	93
Cataluña	2.217	1.563	62	487	450	47	1	224	0	1	179	0	1	126
Comunidad Valenciana	1.074	977	27	420	300	28	1	178	15	0	166	20	1	73
Extremadura	415	408	8	149	104	10	2	99	1	1	59	0	3	67
Galicia (2)	1.072	754	14	340	224	37	1	142	32	0	125	25	0	139
Madrid (Comunidad de)	1.109	742	25	309	290	34	15	119	0	5	124	0	6	108
Murcia (Región de)	449	378	12	108	97	7	4	51	0	0	50	0	1	88
Navarra (Comunidad Foral de)	251	171	31	53	34	3	1	16	4	0	18	5	0	19
País Vasco	504	322	74	132	93	9	3	72	4	0	79	4	0	5
Rioja (La)	57	57	4	31	20	1	1	10	1	0	11	0	1	13
Ceuta	16	16	1	6	5	1	1	5	0	0	5	1	1	6
Melilla	13	12	1	7	7	1	1	4	0	0	4	0	0	5
CENTROS PRIVADOS	5.445	3.421	346	3.068	1.358	4	1	693	6	1	492	6	3	386
Andalucía	712	531	67	462	165	0	0	117	1	0	75	1	3	60
Aragón	218	91	9	89	38	0	0	32	0	0	18	0	0	31
Asturias (Principado de)	66	61	5	64	27	0	0	21	0	0	17	0	0	4
Balears (Illes)	114	92	7	85	21	0	0	10	0	0	3	0	0	5
Canarias	133	119	8	112	43	0	1	7	0	0	9	0	0	1
Cantabria	64	55	7	45	14	0	0	13	0	0	11	0	0	7
Castilla y León	249	185	19	191	93	0	0	45	0	1	35	0	0	26
Castilla-La Mancha	122	109	12	102	28	0	0	21	0	0	10	1	0	16
Cataluña	1.164	603	67	506	248	2	0	120	0	0	95	0	0	80
Comunidad Valenciana	506	358	16	345	108	1	0	86	1	0	43	0	0	17
Extremadura	80	65	11	61	25	0	0	12	0	0	6	0	0	6
Galicia (2)	264	195	22	180	69	1	0	55	0	0	38	0	0	19
Madrid (Comunidad de)	1.226	500	43	454	308	0	0	63	0	0	60	0	0	38
Murcia (Región de)	165	166	8	96	26	0	0	19	0	0	10	0	0	37
Navarra (Comunidad Foral de)	50	48	14	35	22	0	0	5	1	0	6	0	0	8
País Vasco	265	211	30	210	114	0	0	62	3	0	55	4	0	25
Rioja (La)	31	23	1	23	7	0	0	5	0	0	1	0	0	6
Ceuta	8	6	0	6	1	0	0	0	0	0	0	0	0	0
Melilla	8	3	0	2	1	0	0	0	0	0	0	0	0	0

(1) Se refiere a centros específicos de Educación Especial y a centros ordinarios con unidades sustitutorias de E. Especial.

(2) Datos del curso 2005-06 para los centros que imparten Primer ciclo de E. Infantil.

3. Unidades / Grupos por enseñanza

	E. Infantil			E. Primaria	Mixtas Infantil / Primaria (2)	E. Especial (3)	E.S.O.	Bachillerato		CF Grado Medio		CF Gr. Superior		P. Garantía Social (4)
	Primer ciclo (1)	Según ciclo	Mixtas Infantil					Rég. Ordinario	Rég. Adultos	Rég. Ordinario	Rég. Adultos	Rég. Ordinario	Rég. Adultos	
TOTAL	17.423	61.021	118	119.970	1.797	5.113	74.809	23.034	1.308	10.793	288	10.720	372	3.957
Andalucía	729	11.590	1	23.988	215	1.034	15.224	3.804	337	1.950	78	1.578	68	501
Aragón	773	1.680	2	3.319	223	124	1.950	670	34	321	6	331	10	167
Asturias (Principado de)	141	1.142	0	2.225	123	101	1.487	559	44	280	0	312	0	77
Balears (Illes)	258	1.332	0	2.859	0	102	1.656	435	15	228	12	142	2	73
Canarias	0	2.856	0	5.607	147	250	3.662	1.129	43	567	32	410	43	183
Cantabria	161	712	2	1.409	24	57	950	341	17	162	5	177	2	47
Castilla y León	487	3.028	4	6.455	531	233	4.164	1.599	92	622	0	667	3	332
Castilla-La Mancha	96	3.089	5	6.236	146	207	4.088	1.146	66	517	7	460	13	218
Cataluña	5.369	9.426	0	17.408	140	1.047	9.751	3.182	0	1.641	0	1.674	0	419
Comunidad Valenciana	1.147	6.484	0	12.665	0	413	8.019	2.179	108	1.378	42	1.207	90	281
Extremadura	59	1.639	4	3.627	80	113	2.233	775	55	306	1	248	0	153
Galicia (5)	..	3.418	0	6.971	124	218	4.704	1.641	172	749	73	760	83	241
Madrid (Comunidad de)	5.116	8.066	45	14.782	7	683	9.280	3.213	199	884	0	1.220	0	506
Murcia (Región de)	537	2.184	0	4.136	0	161	2.488	661	40	304	0	320	0	218
Navarra (Comunidad Foral de)	417	913	0	1.784	0	84	941	284	11	182	2	185	0	80
País Vasco	2.065	2.836	55	5.264	10	235	3.455	1.192	61	587	29	917	53	377
Rioja (La)	32	386	0	746	27	27	449	139	5	76	1	76	0	30
Ceuta	6	123	0	249	0	16	160	41	4	23	0	21	5	37
Melilla	30	117	0	240	0	8	148	44	5	16	0	15	0	17
CENTROS PÚBLICOS	7.710	43.774	91	85.543	1.781	2.944	51.414	16.484	1.304	7.985	269	8.220	339	2.756
Andalucía	9	9.396	0	18.925	201	613	11.865	2.971	337	1.461	77	1.286	67	375
Aragón	330	1.189	2	2.327	223	66	1.253	485	34	225	6	235	10	117
Asturias (Principado de)	116	846	0	1.625	123	63	1.031	436	44	222	0	253	0	51
Balears (Illes)	134	878	0	2.014	0	20	1.073	322	15	195	12	128	2	63
Canarias	0	2.183	0	4.342	146	190	2.817	934	43	531	32	385	43	182
Cantabria	99	504	0	939	24	26	639	282	17	114	5	136	2	33
Castilla y León	222	2.194	2	4.649	531	146	2.769	1.219	92	447	0	507	3	178
Castilla-La Mancha	35	2.624	5	5.313	146	133	3.422	1.019	66	453	7	433	10	172
Cataluña	2.585	6.325	0	11.428	139	518	5.831	1.987	0	1.120	0	1.145	0	276
Comunidad Valenciana	437	4.739	0	9.229	0	312	5.632	1.644	106	920	41	1.016	90	179
Extremadura	13	1.372	4	3.017	80	53	1.781	675	55	271	1	230	0	122
Galicia (5)	..	2.525	0	5.192	124	122	3.511	1.329	170	605	73	610	83	206
Madrid (Comunidad de)	1.856	4.730	26	8.393	7	356	5.132	1.660	199	624	0	854	0	332
Murcia (Región de)	338	1.628	0	3.130	0	131	1.836	564	40	252	0	293	0	159
Navarra (Comunidad Foral de)	417	627	0	1.257	0	50	598	183	11	144	0	146	0	50
País Vasco	1.106	1.559	52	2.860	10	100	1.681	591	61	309	14	457	24	206
Rioja (La)	0	266	0	522	27	21	291	105	5	53	1	70	0	20
Ceuta	0	93	0	189	0	16	120	38	4	23	0	21	5	18
Melilla	13	96	0	192	0	8	132	40	5	16	0	15	0	17
CENTROS PRIVADOS	9.713	17.247	27	34.427	16	2.169	23.395	6.550	4	2.808	19	2.500	33	1.201
Andalucía	720	2.194	1	5.063	14	421	3.359	833	0	489	1	292	1	126
Aragón	443	491	0	992	0	58	697	185	0	96	0	96	0	50
Asturias (Principado de)	25	296	0	600	0	38	456	123	0	58	0	59	0	26
Balears (Illes)	124	454	0	845	0	82	583	113	0	33	0	14	0	10
Canarias	0	673	0	1.265	1	60	845	195	0	36	0	25	0	1
Cantabria	62	208	2	470	0	31	311	59	0	48	0	41	0	14
Castilla y León	265	834	2	1.806	0	87	1.395	380	0	175	0	160	0	154
Castilla-La Mancha	61	465	0	923	0	74	666	127	0	64	0	27	3	46
Cataluña	2.784	3.101	0	5.980	1	529	3.920	1.195	0	521	0	529	0	143
Comunidad Valenciana	710	1.745	0	3.436	0	101	2.387	535	2	458	1	191	0	102
Extremadura	46	267	0	610	0	60	452	100	0	35	0	18	0	31
Galicia (5)	..	893	0	1.779	0	96	1.193	312	2	144	0	150	0	35
Madrid (Comunidad de)	3.260	3.336	19	6.389	0	327	4.148	1.553	0	260	0	366	0	174
Murcia (Región de)	199	556	0	1.006	0	30	652	97	0	52	0	27	0	59
Navarra (Comunidad Foral de)	0	286	0	527	0	34	343	101	0	38	2	39	0	30
País Vasco	959	1.277	3	2.404	0	135	1.774	601	0	278	15	460	29	171
Rioja (La)	32	120	0	224	0	6	158	34	0	23	0	6	0	10
Ceuta	6	30	0	60	0	0	40	3	0	0	0	0	0	19
Melilla	17	21	0	48	0	0	16	4	0	0	0	0	0	0

(1) En centros autorizados por la Administración Educativa.

(2) Unidades con alumnado de E. Infantil y E. Primaria. También incluye unidades de E. Primaria con alumnado de Primer ciclo de E.S.O.

(3) Se refiere a centros específicos de Educación Especial y a centros ordinarios con unidades sustitutorias de E. Especial.

(4) Se incluyen las unidades de estos programas en centros y actuaciones.

(5) No incluye las unidades de E. Infantil Primer ciclo, por no disponer de esta información

4. Número medio de alumnos por unidad / grupo, por enseñanza

	E. Infantil Primer ciclo (1)	E. Infantil Segundo ciclo (2)	E. Primaria (3)	E. Especial (4)	E.S.O.	Bachi- llarato (5)	C.F. Grado Medio (5)	C.F. Grado Superior (5)	Prog. Garantía Social (6)
TOTAL	13,8	21,3	20,8	5,6	24,5	24,1	18,0	17,9	11,8
Andalucía	14,9	22,0	21,6	4,8	26,2	28,1	20,4	20,5	13,8
Aragón	13,6	20,2	18,9	6,7	24,1	21,3	17,0	16,8	10,6
Asturias (Principado de)	13,3	18,7	18,1	4,8	22,5	21,5	15,2	16,3	9,3
Balears (Illes)	14,2	22,9	20,7	5,0	24,0	24,3	17,0	14,5	12,7
Canarias	-	21,2	21,3	5,2	24,0	22,5	17,0	19,8	12,0
Cantabria	15,1	19,9	18,7	5,0	21,5	20,1	17,1	14,3	9,9
Castilla y León	14,6	19,1	17,1	5,0	22,4	21,0	18,0	17,3	11,3
Castilla-La Mancha	15,2	19,2	19,3	5,3	22,4	22,9	16,1	15,1	10,4
Cataluña	13,8	22,7	22,2	6,5	27,2	24,3	21,2	20,2	12,6
Comunidad Valenciana	15,3	21,4	21,3	6,9	24,0	24,0	15,0	15,5	12,3
Extremadura	15,0	18,7	18,1	6,2	24,3	20,4	16,9	15,8	11,0
Galicia (7)	..	17,9	17,4	4,7	20,9	21,0	16,5	17,7	10,0
Madrid (Comunidad de)	13,6	22,7	22,8	6,0	25,3	24,9	18,8	19,2	12,2
Murcia (Región de)	13,9	22,6	22,9	5,0	25,8	27,7	18,0	16,6	11,8
Navarra (Comunidad Foral de)	11,8	20,3	19,6	4,3	23,9	25,4	16,8	16,7	10,8
País Vasco	13,3	19,6	19,6	4,3	20,0	23,2	15,4	15,6	11,0
Rioja (La)	13,1	22,1	21,2	5,2	24,9	25,0	19,1	17,9	13,0
Ceuta	22,0	24,7	24,1	6,0	24,6	23,3	16,9	19,0	11,7
Melilla	18,1	26,5	25,5	5,9	27,1	25,2	20,2	18,3	15,8
CENTROS PÚBLICOS	13,1	20,3	19,5	5,2	23,7	23,9	18,1	18,0	11,6
Andalucía	12,4	21,5	20,8	3,9	25,5	28,6	19,8	20,5	13,2
Aragón	12,5	19,2	17,3	6,0	23,7	20,1	16,6	16,5	10,8
Asturias (Principado de)	12,7	17,2	16,6	4,2	21,1	20,3	14,4	16,4	8,4
Balears (Illes)	13,2	21,5	18,5	5,9	22,4	23,8	16,7	14,4	12,6
Canarias	-	20,5	20,4	5,0	23,8	23,1	17,0	20,0	12,0
Cantabria	14,7	18,7	17,2	4,5	20,0	19,4	16,6	14,1	9,3
Castilla y León	13,8	17,8	15,3	4,8	21,5	20,3	17,3	16,9	11,1
Castilla-La Mancha	11,3	18,6	18,5	4,8	21,6	22,7	16,0	14,7	10,4
Cataluña	13,4	22,1	21,1	5,7	26,8	23,2	21,5	20,3	11,9
Comunidad Valenciana	14,8	20,3	20,0	7,1	23,1	24,3	15,9	15,3	11,8
Extremadura	6,3	17,6	17,0	6,8	23,5	19,7	16,9	16,0	11,2
Galicia (7)	..	16,4	15,8	4,8	19,6	21,3	16,7	18,5	9,8
Madrid (Comunidad de)	12,3	21,5	21,4	5,8	24,3	25,6	19,7	20,7	12,5
Murcia (Región de)	13,4	21,6	21,8	4,8	25,3	27,8	16,9	16,1	11,7
Navarra (Comunidad Foral de)	11,8	18,3	17,5	4,1	22,8	25,2	16,4	16,4	11,5
País Vasco	13,1	17,5	17,6	4,6	17,9	22,8	17,4	15,7	10,8
Rioja (La)	-	20,9	19,6	5,0	24,6	25,3	18,9	18,0	12,3
Ceuta	-	23,8	22,7	6,0	23,2	23,2	16,9	19,0	10,8
Melilla	17,5	26,2	25,6	5,9	27,0	26,3	20,2	18,3	15,8
CENTROS PRIVADOS	14,4	23,8	24,1	6,1	26,3	24,3	17,9	17,6	12,2
Andalucía	14,9	24,1	24,8	6,0	28,6	26,5	22,3	20,6	15,6
Aragón	14,3	22,6	23,2	7,5	24,9	24,3	18,0	17,5	10,1
Asturias (Principado de)	16,3	22,8	22,6	5,9	25,5	26,0	18,5	16,0	11,0
Balears (Illes)	15,3	25,6	26,1	4,8	27,0	25,6	18,7	15,2	13,4
Canarias	-	23,2	24,3	5,8	24,8	19,7	17,1	16,2	16,0
Cantabria	15,7	22,7	21,8	5,5	24,7	23,3	18,3	15,1	11,4
Castilla y León	15,2	22,6	22,1	5,4	24,2	22,9	19,8	18,6	11,7
Castilla-La Mancha	17,4	23,0	24,2	6,2	26,4	24,3	16,8	20,9	10,3
Cataluña	14,0	24,0	24,3	7,3	27,7	26,0	20,6	20,2	13,9
Comunidad Valenciana	15,6	24,3	24,8	6,2	26,1	23,1	13,3	16,8	13,1
Extremadura	17,5	24,3	23,4	5,7	27,2	24,6	17,1	13,9	10,4
Galicia (7)	..	22,2	22,2	4,5	24,7	19,6	15,7	14,4	11,1
Madrid (Comunidad de)	14,3	24,3	24,6	6,2	26,5	24,0	16,6	15,8	11,4
Murcia (Región de)	14,8	25,4	26,2	6,1	27,3	27,4	23,6	22,3	12,2
Navarra (Comunidad Foral de)	-	24,7	24,8	4,7	25,9	25,7	18,1	18,1	9,5
País Vasco	13,5	22,2	22,1	4,0	22,0	23,6	13,2	15,5	11,1
Rioja (La)	13,1	24,8	24,9	5,8	25,4	23,9	19,7	16,8	14,6
Ceuta	22,0	27,1	28,8	-	28,8	24,7	-	-	12,6
Melilla	18,6	27,4	25,2	-	27,9	13,5	-	-	-

(1) En centros autorizados por la Administración Educativa.

(2) Unidades con alumnado de E. Infantil Segundo ciclo y mixtas de ambos ciclos

(3) Unidades con alumnado de E. Infantil y E. Primaria. También incluye unidades de E. Primaria con alumnado de Primer ciclo de E.S.O

(4) Incluye las unidades de centros específicos y las aulas de Educación Especial en centros ordinarios

(5) Régimen Ordinario.

(6) Se incluye el alumnado y las unidades de estos programas en centros y actuaciones

(7) No incluye las unidades de E. Infantil Primer ciclo, por no disponer de esta información

5. Profesorado según el nivel de enseñanza que imparte

	TOTAL	E. Infantil y E. Primaria	E. Secundaria y F.P.	Ambos grupos de niveles (1)	Educación Especial (2)
TOTAL	613.082	299.499	288.662	15.636	9.285
Andalucía	107.731	52.721	53.711	x	1.299
Aragón	17.357	8.713	7.934	505	205
Asturias (Principado de)	13.100	5.811	6.655	459	175
Balears (Illes)	13.955	6.755	6.573	471	156
Canarias	26.723	12.834	13.315	368	206
Cantabria	8.131	3.746	4.093	189	103
Castilla y León	33.842	15.523	16.497	1.473	349
Castilla-La Mancha	29.929	13.846	13.266	2.495	322
Cataluña	97.192	54.744	39.651	1.202	1.595
Comunidad Valenciana	65.297	27.565	34.485	826	2.421
Extremadura	16.426	7.930	7.833	497	166
Galicia (3)	36.550	13.768	18.880	3.544	358
Madrid (Comunidad de)	80.598	42.781	34.432	2.257	1.128
Murcia (Región de)	20.256	10.141	9.564	299	252
Navarra (Comunidad Foral de) (3)	8.663	4.354	3.979	250	80
País Vasco	30.955	15.128	14.794	648	385
Rioja (La)	3.792	1.830	1.811	110	41
Ceuta	1.313	645	605	34	29
Melilla	1.272	664	584	9	15
CENTROS PÚBLICOS	449.012	216.237	219.565	7.047	6.163
Andalucía	87.274	42.308	44.217	x	749
Aragón	12.481	6.279	5.844	237	121
Asturias (Principado de)	10.394	4.692	5.361	223	118
Balears (Illes)	9.894	4.684	5.002	186	22
Canarias	22.104	10.397	11.529	29	149
Cantabria	6.102	2.782	3.238	32	50
Castilla y León	25.290	11.816	12.475	784	215
Castilla-La Mancha	26.089	12.090	11.625	2.161	213
Cataluña	63.266	35.671	26.745	0	850
Comunidad Valenciana	48.772	20.039	26.201	318	2.214
Extremadura	14.051	6.897	6.844	231	79
Galicia (3)	29.100	10.672	15.730	2.454	244
Madrid (Comunidad de)	48.253	25.046	22.370	224	613
Murcia (Región de)	16.188	7.910	8.058	33	187
Navarra (Comunidad Foral de) (3)	6.187	3.116	2.892	103	76
País Vasco	18.558	9.424	8.948	0	186
Rioja (La)	2.805	1.342	1.408	22	33
Ceuta	1.092	525	529	9	29
Melilla	1.112	547	549	1	15
CENTROS PRIVADOS	164.070	83.262	69.097	8.589	3.122
Andalucía	20.457	10.413	9.494	x	550
Aragón	4.876	2.434	2.090	268	84
Asturias (Principado de)	2.706	1.119	1.294	236	57
Balears (Illes)	4.061	2.071	1.571	285	134
Canarias	4.619	2.437	1.786	339	57
Cantabria	2.029	964	855	157	53
Castilla y León	8.552	3.707	4.022	689	134
Castilla-La Mancha	3.840	1.756	1.641	334	109
Cataluña	33.926	19.073	12.906	1.202	745
Comunidad Valenciana	16.525	7.526	8.284	508	207
Extremadura	2.375	1.033	989	266	87
Galicia (3)	7.450	3.096	3.150	1.090	114
Madrid (Comunidad de)	32.345	17.735	12.062	2.033	515
Murcia (Región de)	4.068	2.231	1.506	266	65
Navarra (Comunidad Foral de) (3)	2.476	1.238	1.087	147	4
País Vasco	12.397	5.704	5.846	648	199
Rioja (La)	987	488	403	88	8
Ceuta	221	120	76	25	0
Melilla	160	117	35	8	0

(1) Se refiere al profesorado que compatibiliza la enseñanza en E. Infantil, E. Primaria y en E.S.O., Bachillerato y Formación Profesional.

(2) Se refiere al profesorado de centros específicos de Educación Especial y de aulas de E. Especial en centros ordinarios.

(3) No incluye el profesorado que imparte Primer ciclo de E. Infantil, por no disponer de esta información

6. Profesorado clasificado por dedicación (1)

	TOTAL	DEDICACIÓN	
		Completa	Parcial
TOTAL	613.082	443.382	41.553
Andalucía	107.731	102.803	4.928
Aragón	17.357	15.043	2.314
Asturias (Principado de)	13.100	11.606	1.494
Balears (Illes)	13.955	12.430	1.525
Canarias	26.723	24.832	1.891
Cantabria	8.131	7.379	752
Castilla y León	33.842	29.500	4.342
Castilla-La Mancha	29.929	26.819	3.110
Cataluña	97.192
Comunidad Valenciana	65.297	58.794	6.503
Extremadura	16.426	15.440	986
Galicia	36.550	35.833	717
Madrid (Comunidad de)	80.598	70.782	9.816
Murcia (Región de)	20.256	18.629	1.627
Navarra (Comunidad Foral de)	8.663	7.706	957
País Vasco	30.955
Rioja (La)	3.792	3.376	416
Ceuta	1.313	1.237	76
Melilla	1.272	1.173	99
CENTROS PÚBLICOS	449.012	347.669	19.519
Andalucía	87.274	84.777	2.497
Aragón	12.481	11.430	1.051
Asturias (Principado de)	10.394	9.485	909
Balears (Illes)	9.894	9.279	615
Canarias	22.104	21.118	986
Cantabria	6.102	5.789	313
Castilla y León	25.290	23.350	1.940
Castilla-La Mancha	26.089	23.968	2.121
Cataluña	63.266
Comunidad Valenciana	48.772	45.979	2.793
Extremadura	14.051	13.584	467
Galicia	29.100	29.045	55
Madrid (Comunidad de)	48.253	43.961	4.292
Murcia (Región de)	16.188	15.401	787
Navarra (Comunidad Foral de)	6.187	5.791	396
País Vasco	18.558
Rioja (La)	2.805	2.634	171
Ceuta	1.092	1.055	37
Melilla	1.112	1.023	89
CENTROS PRIVADOS	164.070	95.713	22.034
Andalucía	20.457	18.026	2.431
Aragón	4.876	3.613	1.263
Asturias (Principado de)	2.706	2.121	585
Balears (Illes)	4.061	3.151	910
Canarias	4.619	3.714	905
Cantabria	2.029	1.590	439
Castilla y León	8.552	6.150	2.402
Castilla-La Mancha	3.840	2.851	989
Cataluña	33.926
Comunidad Valenciana	16.525	12.815	3.710
Extremadura	2.375	1.856	519
Galicia	7.450	6.788	662
Madrid (Comunidad de)	32.345	26.821	5.524
Murcia (Región de)	4.068	3.228	840
Navarra (Comunidad Foral de)	2.476	1.915	561
País Vasco	12.397
Rioja (La)	987	742	245
Ceuta	221	182	39
Melilla	160	150	10

(1) La suma del profesorado por dedicación no coincide con la suma total, ya que falta la información de las comunidades autónomas de Cataluña y País Vasco.

(2) No incluye el profesorado que imparte Primer ciclo de E. Infantil, por no disponer de esta información.

7. Alumnado matriculado por enseñanza

	TOTAL	E.				E.S.O.	Bachillerato (1)	Bachillerato a distancia	Ciclos Formativos de F.P.				Prog. Garantía Social (2)
		Infantil	Primaria	Especial					Grado Medio (1)	Grado Superior (1)	Grado Medio a distancia	Grado Superior	
TOTAL	7.081.682	1.552.628	2.535.656	28.573	1.833.735	596.375	34.123	232.363	212.763	2.738	6.083	46.645	
Andalucía	1.416.774	267.446	526.271	4.938	400.721	117.666	6.376	49.589	35.757	0	1.097	6.913	
Aragón	190.273	44.409	67.067	831	46.990	15.038	1.022	6.619	6.197	183	148	1.769	
Asturias (Principado de)	124.695	23.212	42.481	489	33.386	12.775	551	5.154	5.572	75	285	715	
Balears (Illes)	152.699	34.162	59.301	511	39.717	10.952	291	4.588	2.180	0	71	926	
Canarias	329.218	60.434	122.437	1.296	88.059	26.464	4.644	11.907	9.720	1.148	908	2.201	
Cantabria	78.908	16.613	26.750	287	20.440	7.216	572	3.528	2.885	60	90	467	
Castilla y León	349.231	65.073	119.325	1.170	93.242	35.996	3.760	13.273	12.548	364	712	3.768	
Castilla-La Mancha	324.924	60.989	123.262	1.104	91.405	27.681	1.167	8.816	7.259	336	636	2.269	
Cataluña	1.112.620	288.105	389.861	6.828	264.810	84.428	1.723	36.164	34.721	167	538	5.275	
Comunidad Valenciana	730.165	156.219	269.549	2.838	192.648	55.858	976	26.395	22.035	0	204	3.443	
Extremadura	183.941	31.543	67.041	704	54.248	16.902	980	6.223	4.222	58	336	1.684	
Galicia (3)	371.142	71.200	123.609	1.018	98.394	37.606	2.425	16.974	17.512	0	0	2.404	
Madrid (Comunidad de)	973.248	253.192	336.788	4.101	234.736	85.410	6.179	20.116	25.473	347	756	6.150	
Murcia (Región de)	252.549	56.739	94.752	806	64.266	19.778	1.246	6.582	5.687	0	117	2.576	
Navarra (Comunidad Foral de)	96.081	23.488	35.055	365	22.501	7.518	143	3.058	3.092	0	0	861	
País Vasco	318.867	84.057	103.609	1.003	69.043	29.194	1.465	10.721	15.644	0	0	4.131	
Rioja (La)	44.265	8.944	16.366	141	11.183	3.633	267	1.823	1.405	0	112	391	
Ceuta	15.939	3.164	6.009	96	3.937	1.039	208	430	549	0	73	434	
Melilla	16.143	3.639	6.123	47	4.009	1.221	128	403	305	0	0	268	
CENTROS PÚBLICOS	4.778.077	997.446	1.701.609	15.341	1.216.804	436.055	33.475	171.274	165.453	2.720	5.916	31.984	
Andalucía	1.076.077	202.324	397.060	2.412	302.268	94.915	6.376	35.500	29.349	0	930	4.943	
Aragón	123.057	26.994	44.029	398	29.662	10.544	1.022	4.480	4.335	183	148	1.262	
Asturias (Principado de)	86.327	16.048	28.936	265	21.758	9.573	551	3.855	4.551	75	285	430	
Balears (Illes)	97.051	20.658	37.246	118	23.992	8.054	291	3.874	1.955	0	71	792	
Canarias	255.876	44.791	91.711	948	67.097	22.619	3.996	11.168	9.305	1.148	908	2.185	
Cantabria	51.622	10.874	16.527	118	12.760	5.840	572	2.350	2.123	60	90	308	
Castilla y León	234.048	42.113	79.470	702	59.465	27.296	3.760	9.011	9.206	346	712	1.967	
Castilla-La Mancha	267.255	49.240	100.881	644	73.839	24.595	1.167	7.499	6.624	336	636	1.794	
Cataluña	686.197	174.433	244.367	2.964	156.308	53.174	1.723	25.266	23.974	167	538	3.283	
Comunidad Valenciana	503.499	102.760	184.278	2.214	130.356	43.451	976	18.578	18.575	0	204	2.107	
Extremadura	145.918	24.253	52.796	362	41.940	14.443	980	5.463	3.924	58	336	1.363	
Galicia (3)	267.161	48.729	84.070	584	68.944	31.473	2.425	13.904	15.018	0	0	2.014	
Madrid (Comunidad de)	524.548	124.979	179.438	2.074	124.748	48.063	6.179	14.674	19.129	347	756	4.161	
Murcia (Región de)	185.543	39.648	68.384	623	46.458	17.116	1.246	5.021	5.072	0	117	1.858	
Navarra (Comunidad Foral de)	62.609	16.421	21.973	206	13.609	4.927	143	2.365	2.388	0	0	577	
País Vasco	156.345	42.666	50.461	460	30.083	15.020	1.465	6.186	7.771	0	0	2.233	
Rioja (La)	29.601	5.550	10.786	106	7.168	2.820	267	1.247	1.300	0	112	245	
Ceuta	11.801	2.218	4.281	96	2.787	965	208	430	549	0	73	194	
Melilla	13.542	2.747	4.915	47	3.562	1.167	128	403	305	0	0	268	
CENTROS PRIVADOS	2.303.605	555.182	834.047	13.232	616.931	160.320	648	61.089	47.310	18	167	14.661	
Andalucía	340.697	65.122	129.211	2.526	98.453	22.751	0	14.089	6.408	0	167	1.970	
Aragón	67.216	17.415	23.038	433	17.328	4.494	0	2.139	1.862	0	0	507	
Asturias (Principado de)	38.368	7.164	13.545	224	11.628	3.202	0	1.299	1.021	0	0	285	
Balears (Illes)	55.648	13.504	22.055	393	15.725	2.898	0	714	225	0	0	134	
Canarias	73.342	15.643	30.726	348	20.962	3.845	648	739	415	0	0	16	
Cantabria	27.286	5.739	10.223	169	7.680	1.376	0	1.178	762	0	0	159	
Castilla y León	115.183	22.960	39.855	468	33.777	8.700	0	4.262	3.342	18	0	1.801	
Castilla-La Mancha	57.669	11.749	22.381	460	17.566	3.086	0	1.317	635	0	0	475	
Cataluña	426.423	113.672	145.494	3.864	108.502	31.254	0	10.898	10.747	0	0	1.992	
Comunidad Valenciana	226.666	53.459	85.271	624	62.292	12.407	0	7.817	3.460	0	0	1.336	
Extremadura	38.023	7.290	14.245	342	12.308	2.459	0	760	298	0	0	321	
Galicia (3)	103.981	22.471	39.539	434	29.450	6.133	0	3.070	2.494	0	0	390	
Madrid (Comunidad de)	448.700	128.213	157.350	2.027	109.988	37.347	0	5.442	6.344	0	0	1.989	
Murcia (Región de)	67.006	17.091	26.368	183	17.808	2.662	0	1.561	615	0	0	718	
Navarra (Comunidad Foral de)	33.472	7.067	13.082	159	8.892	2.591	0	693	704	0	0	284	
País Vasco	162.522	41.391	53.148	543	38.960	14.174	0	4.535	7.873	0	0	1.898	
Rioja (La)	14.664	3.394	5.580	35	4.015	813	0	576	105	0	0	146	
Ceuta	4.138	946	1.728	0	1.150	74	0	0	0	0	0	240	
Melilla	2.601	892	1.208	0	447	54	0	0	0	0	0	0	

(1) Incluye el alumnado de Régimen Ordinario y de Régimen de Adultos.

(2) Incluye el alumnado de Programas de Garantía Social en centros docentes y en actuaciones fuera de centros

(3) Datos del curso 2005-06 para el alumnado de Primer ciclo de E. Infantil.

8. Variación respecto al curso anterior del alumnado matriculado por enseñanza

	TOTAL	E.				E.S.O.	Bachillerato (1)	Bachillerato a distancia	Ciclos Formativos de F.P. a distancia				Prog. Garantía Social (2)
		Infantil	Primaria	Especial					Grado Medio (1)	Grado Superior (1)	Grado Medio	Grado Superior	
TOTAL	98.144	65.080	52.292	-92	-11.218	-8.431	-1.099	2.189	-4.492	763	1.434	1.718	
Andalucía	10.031	9.915	3.600	24	-4.804	617	118	821	-796	0	369	167	
Aragón	3.715	1.803	1.802	31	392	-590	237	34	-110	10	40	66	
Asturias (Principado de)	-1.033	859	451	-2	-883	-655	46	-272	-647	75	69	-74	
Balears (Illes)	2.127	1.278	1.682	26	-270	-69	-691	166	-161	0	71	95	
Canarias	924	1.118	1.940	33	-661	-1.204	-444	-18	-142	188	87	27	
Cantabria	1.453	1.353	820	5	-333	-299	68	62	-280	11	-6	52	
Castilla y León	-1.140	1.686	1.415	23	-2.103	-1.435	-7	-114	-512	85	-27	-151	
Castilla-La Mancha	5.346	2.106	2.829	-2	-289	-91	-18	465	50	174	62	60	
Cataluña	30.869	11.362	13.276	49	3.844	-810	-162	1.567	938	167	538	100	
Comunidad Valenciana	14.408	7.716	6.909	-174	-810	-183	-40	202	-17	0	85	720	
Extremadura	-1.231	205	-793	66	-1.028	-678	3	160	70	21	94	649	
Galicia (3)	-4.843	994	302	-112	-3.029	-1.183	-153	-506	-1.213	0	0	57	
Madrid (Comunidad de)	21.651	16.707	9.426	-19	-1.228	-1.748	-272	-245	-893	32	-48	-61	
Murcia (Región de)	4.684	2.286	2.993	-67	-600	105	40	123	-240	0	49	-5	
Navarra (Comunidad Foral de)	4.697	1.830	1.837	-17	906	59	-14	9	146	0	0	-59	
País Vasco	4.430	2.784	3.112	30	-436	-211	151	-302	-701	0	0	3	
Rioja (La)	1.013	473	503	11	-35	10	14	13	-31	0	35	20	
Ceuta	331	203	61	1	63	-86	35	18	48	0	16	-28	
Melilla	712	402	127	2	86	20	-10	6	-1	0	0	80	
CENTROS PÚBLICOS	63.813	37.598	42.007	139	-7.699	-10.146	-98	2.042	-3.393	745	1.418	1.200	
Andalucía	5.630	4.390	4.416	63	-3.483	-590	118	935	-693	0	353	121	
Aragón	3.406	1.381	1.678	24	463	-556	237	53	-25	10	40	101	
Asturias (Principado de)	-877	470	381	0	-530	-603	46	-262	-450	75	69	-73	
Balears (Illes)	1.641	885	1.440	18	105	-173	-691	94	-163	0	71	55	
Canarias	453	-24	1.530	40	-582	-1.165	557	-8	-195	188	87	25	
Cantabria	1.128	1.068	678	14	-271	-274	68	42	-218	11	-6	16	
Castilla y León	-1.551	821	1.286	23	-1.751	-1.484	-7	-34	-332	67	-27	-113	
Castilla-La Mancha	5.310	1.899	2.700	-16	-22	-149	-18	428	12	174	62	240	
Cataluña	27.565	10.149	11.905	9	3.419	-651	-162	1.292	743	167	538	156	
Comunidad Valenciana	11.066	5.155	6.205	-60	-393	-509	-40	210	-44	0	85	457	
Extremadura	-1.910	-448	-702	64	-873	-698	3	153	80	21	94	396	
Galicia (3)	-4.636	540	-17	-36	-2.397	-1.164	-153	-511	-941	0	0	43	
Madrid (Comunidad de)	5.957	6.516	5.329	22	-2.145	-2.035	-272	-484	-858	32	-48	-100	
Murcia (Región de)	2.335	1.091	1.951	-60	-503	-6	40	171	-260	0	49	-138	
Navarra (Comunidad Foral de)	3.003	1.415	842	4	596	-25	-14	63	163	0	0	-41	
País Vasco	3.605	1.514	1.850	17	487	-30	151	-137	-250	0	0	3	
Rioja (La)	836	294	370	10	50	40	14	13	-9	0	35	19	
Ceuta	187	118	42	1	40	-84	35	18	48	0	16	-47	
Melilla	665	364	123	2	91	10	-10	6	-1	0	0	80	
CENTROS PRIVADOS	34.331	27.482	10.285	-231	-3.519	1.715	-1.001	147	-1.099	18	16	518	
Andalucía	4.401	5.525	-816	-39	-1.321	1.207	0	-114	-103	0	16	46	
Aragón	309	422	124	7	-71	-34	0	-19	-85	0	0	-35	
Asturias (Principado de)	-156	389	70	-2	-353	-52	0	-10	-197	0	0	-1	
Balears (Illes)	486	393	242	8	-375	104	0	72	2	0	0	40	
Canarias	471	1.142	410	-7	-79	-39	-1.001	-10	53	0	0	2	
Cantabria	325	285	142	-9	-62	-25	0	20	-62	0	0	36	
Castilla y León	411	865	129	0	-352	49	0	-80	-180	18	0	-38	
Castilla-La Mancha	36	207	129	14	-267	58	0	37	38	0	0	-180	
Cataluña	3.304	1.213	1.371	40	425	-159	0	275	195	0	0	-56	
Comunidad Valenciana	3.342	2.561	704	-114	-417	326	0	-8	27	0	0	263	
Extremadura	679	653	-91	2	-155	20	0	7	-10	0	0	253	
Galicia (3)	-207	454	319	-76	-632	-19	0	5	-272	0	0	14	
Madrid (Comunidad de)	15.694	10.191	4.097	-41	917	287	0	239	-35	0	0	39	
Murcia (Región de)	2.349	1.195	1.042	-7	-97	111	0	-48	20	0	0	133	
Navarra (Comunidad Foral de)	1.694	415	995	-21	310	84	0	-54	-17	0	0	-18	
País Vasco	825	1.270	1.262	13	-923	-181	0	-165	-451	0	0	0	
Rioja (La)	177	179	133	1	-85	-30	0	0	-22	0	0	1	
Ceuta	144	85	19	0	23	-2	0	0	0	0	0	19	
Melilla	47	38	4	0	-5	10	0	0	0	0	0	0	

(1) Incluye el alumnado de Régimen Ordinario y de Régimen de Adultos.

(2) Incluye el alumnado de Programas de Garantía Social en centros docentes y en actuaciones fuera de centros

(3) Datos del curso 2005-06 para el alumnado de Primer ciclo de E. Infantil.

9. Tasas brutas de escolaridad por nivel de enseñanza

	Primer ciclo E. Infantil (0 - 2 años) (1) (2)	Segundo ciclo E. Infantil (3 - 5 años) (1)	Bachillerato (16 - 17 años)	Programas Garantía Social (16 - 17 años)	Ciclos Formativos Grado Medio (16 - 17 años)	Ciclos Formativos Grado Superior (18 - 19 años)
TOTAL	18,0	97,5	70,5	5,2	26,3	23,4
Andalucía	4,1	99,4	65,5	3,7	26,2	18,9
Aragón	30,4	100,0	71,1	7,8	30,1	26,7
Asturias (Principado de)	8,7	97,4	80,0	4,3	31,4	31,4
Baleares (Illes)	10,1	91,9	53,6	4,4	21,9	10,4
Canarias	-	97,1	69,5	4,9	29,2	22,7
Cantabria	16,5	98,1	77,5	4,6	35,7	27,3
Castilla y León	12,5	100,0	88,6	8,4	30,4	27,5
Castilla-La Mancha	2,5	100,0	67,0	5,3	21,3	17,9
Cataluña	32,1	96,7	66,8	4,1	28,2	26,3
Comunidad Valenciana	11,4	94,5	59,6	3,6	27,7	22,3
Extremadura	2,9	100,0	68,4	6,4	24,0	16,8
Galicia (3)	16,2	99,2	80,7	4,8	34,2	32,8
Madrid (Comunidad de)	32,9	91,5	78,9	5,3	17,6	21,5
Murcia (Región de)	14,1	99,4	67,5	8,3	21,1	18,2
Navarra (Comunidad Foral de)	25,7	99,7	71,3	8,0	28,4	27,8
País Vasco	48,3	100,0	89,8	12,1	31,4	42,7
Rioja (La)	4,8	99,0	69,5	7,0	32,5	25,7
Ceuta	4,6	100,0	66,0	23,0	22,8	32,4
Melilla	16,3	100,0	73,0	14,5	21,8	16,3

Nota: Para el cálculo de las tasas se han utilizado las Proyecciones de Población Base Censo 2001 del I.N.E.

El desajuste entre las cifras proyectadas y la evolución real de la población podría afectar a la calidad de los resultados de este indicador, especialmente en las edades de escolaridad plena.

(1) Tasa neta para el grupo de edad referido.

(2) En centros autorizados por la Administración Educativa.

(3) Datos del curso 2005-06 para el alumnado de Primer ciclo de E. Infantil.

10. Distribución porcentual del alumnado matriculado por titularidad del centro

	Primer ciclo E. Infantil (1)	Segundo ciclo E. Infantil	E. Primaria	E.S.O.	Bachillerato (2)	Formación Profesional (3)
CENTROS PÚBLICOS						
TOTAL	43,2	68,3	67,1	66,4	73,1	75,0
Andalucía	1,0	78,8	75,4	75,4	80,7	75,6
Aragón	39,5	67,4	65,6	63,1	70,1	69,1
Asturias (Principado de)	78,4	68,3	68,1	65,2	74,9	77,2
Balears (Illes)	48,2	61,9	62,8	60,4	73,5	86,1
Canarias	-	74,1	74,9	76,2	85,5	95,1
Cantabria	59,9	66,4	61,8	62,4	80,9	69,5
Castilla y León	43,2	67,4	66,6	63,8	75,8	68,2
Castilla-La Mancha	27,1	82,1	81,8	80,8	88,9	86,8
Cataluña	47,0	65,2	62,7	59,0	63,0	69,0
Comunidad Valenciana	36,9	69,4	68,4	67,7	77,8	75,7
Extremadura	9,2	78,8	78,8	77,3	85,5	88,6
Galicia (4)	73,9	67,5	68,0	70,1	83,7	83,9
Madrid (Comunidad de)	32,8	55,6	53,3	53,1	56,3	73,4
Murcia (Región de)	60,6	71,3	72,2	72,3	86,5	80,5
Navarra (Comunidad Foral de)	100,0	61,9	62,7	60,5	65,5	76,0
País Vasco	52,9	49,7	48,7	43,6	51,4	53,1
Rioja (La)	0,0	65,1	65,9	64,1	77,6	77,1
Ceuta	0,0	73,2	71,2	70,8	92,9	83,0
Melilla	41,9	81,4	80,3	88,9	95,6	100,0
CENTROS PRIVADOS						
TOTAL	56,8	31,7	32,9	33,6	26,9	25,0
Andalucía	99,0	21,2	24,6	24,6	19,3	24,4
Aragón	60,5	32,6	34,4	36,9	29,9	30,9
Asturias (Principado de)	21,6	31,7	31,9	34,8	25,1	22,8
Balears (Illes)	51,8	38,1	37,2	39,6	26,5	13,9
Canarias	-	25,9	25,1	23,8	14,5	4,9
Cantabria	40,1	33,6	38,2	37,6	19,1	30,5
Castilla y León	56,8	32,6	33,4	36,2	24,2	31,8
Castilla-La Mancha	72,9	17,9	18,2	19,2	11,1	13,2
Cataluña	53,0	34,8	37,3	41,0	37,0	31,0
Comunidad Valenciana	63,1	30,6	31,6	32,3	22,2	24,3
Extremadura	90,8	21,2	21,2	22,7	14,5	11,4
Galicia (4)	26,1	32,5	32,0	29,9	16,3	16,1
Madrid (Comunidad de)	67,2	44,4	46,7	46,9	43,7	26,6
Murcia (Región de)	39,4	28,7	27,8	27,7	13,5	19,5
Navarra (Comunidad Foral de)	-	38,1	37,3	39,5	34,5	24,0
País Vasco	47,1	50,3	51,3	56,4	48,6	46,9
Rioja (La)	100,0	34,9	34,1	35,9	22,4	22,9
Ceuta	100,0	26,8	28,8	29,2	7,1	17,0
Melilla	58,1	18,6	19,7	11,1	4,4	0,0

(1) En centros autorizados por la Administración Educativa.

(2) No incluye el régimen de Educación a distancia.

(3) Incluye el alumnado de Ciclos Formativos de F.P. y Programas de Garantía Social. No incluye el régimen de Educación a distancia.

(4) Datos del curso 2005-06 para el alumnado de Primer ciclo de E. Infantil.

**III. ENSEÑANZAS DE
RÉGIMEN ESPECIAL
CURSO 2006-07**

Resultados por
Comunidad Autónoma

1. Clasificación de los centros por tipo de centro

	TOTAL	Esc. de Arte y Esc. Sup. Artes Plásticas y Diseño	Centros EE. de la Música	Centros EE. de la Danza	Escuelas de Música y Danza (1)	Centros EE. de Arte Dramático	Escuelas Oficiales de Idiomas	Centros EE. Deportivas
TOTAL	2.052	120	407	66	1.152	12	268	27
Andalucía	228	17	79	9	84	3	34	2
Aragón	74	7	17	1	27	0	20	2
Asturias (Principado de)	25	2	12	1	0	1	8	1
Balears (Illes)	20	3	8	1	0	0	8	0
Canarias	71	4	8	1	32	2	24	0
Cantabria	18	3	5	4	4	0	2	0
Castilla y León	94	10	22	2	33	1	26	0
Castilla-La Mancha	72	6	15	1	33	0	13	4
Cataluña	386	29	18	4	281	1	41	12
Comunidad Valenciana	436	8	82	23	310	1	12	0
Extremadura	17	1	7	0	0	0	9	0
Galicia	176	8	51	5	98	1	11	2
Madrid (Comunidad de)	190	11	38	7	99	1	33	1
Murcia (Región de)	33	1	15	5	0	1	11	0
Navarra (Comunidad Foral de)	62	2	2	0	55	0	3	0
País Vasco	129	6	23	2	86	0	9	3
Rioja (La)	16	1	3	0	10	0	2	0
Ceuta	2	0	1	0	0	0	1	0
Melilla	3	1	1	0	0	0	1	0
CENTROS PÚBLICOS	1.277	98	268	28	595	9	268	11
Andalucía	210	16	73	7	77	3	34	0
Aragón	57	6	9	1	21	0	20	0
Asturias (Principado de)	19	2	7	0	0	1	8	1
Balears (Illes)	15	3	4	0	0	0	8	0
Canarias	65	4	5	0	32	0	24	0
Cantabria	5	0	3	0	0	0	2	0
Castilla y León	80	9	13	0	32	0	26	0
Castilla-La Mancha	61	6	11	1	30	0	13	0
Cataluña	212	25	15	2	118	1	41	10
Comunidad Valenciana	108	7	47	9	32	1	12	0
Extremadura	17	1	7	0	0	0	9	0
Galicia	112	5	36	2	57	1	11	0
Madrid (Comunidad de)	159	8	14	4	99	1	33	0
Murcia (Región de)	23	1	9	1	0	1	11	0
Navarra (Comunidad Foral de)	55	2	2	0	48	0	3	0
País Vasco	60	1	8	1	41	0	9	0
Rioja (La)	14	1	3	0	8	0	2	0
Ceuta	2	0	1	0	0	0	1	0
Melilla	3	1	1	0	0	0	1	0
CENTROS PRIVADOS	775	22	139	38	557	3	0	16
Andalucía	18	1	6	2	7	0	0	2
Aragón	17	1	8	0	6	0	0	2
Asturias (Principado de)	6	0	5	1	0	0	0	0
Balears (Illes)	5	0	4	1	0	0	0	0
Canarias	6	0	3	1	0	2	0	0
Cantabria	13	3	2	4	4	0	0	0
Castilla y León	14	1	9	2	1	1	0	0
Castilla-La Mancha	11	0	4	0	3	0	0	4
Cataluña	174	4	3	2	163	0	0	2
Comunidad Valenciana	328	1	35	14	278	0	0	0
Extremadura	0	0	0	0	0	0	0	0
Galicia	64	3	15	3	41	0	0	2
Madrid (Comunidad de)	31	3	24	3	0	0	0	1
Murcia (Región de)	10	0	6	4	0	0	0	0
Navarra (Comunidad Foral de)	7	0	0	0	7	0	0	0
País Vasco	69	5	15	1	45	0	0	3
Rioja (La)	2	0	0	0	2	0	0	0
Ceuta	0	0	0	0	0	0	0	0
Melilla	0	0	0	0	0	0	0	0

(1) Escuelas que imparten enseñanzas no conducentes a títulos con validez académica o profesional, reguladas por las Administraciones Educativas.

2. Número de centros que imparten cada enseñanza

	Artes Plásticas y Diseño					EE. de la Música				EE. de la Danza				EE. de Arte Dramático	EE. de Idiomas	EE. Deportivas	
	Ciclos Formativos		Estudios Superiores			Regladas			No regladas (1)	Regladas			No regladas (1)			G. Medio	G. Superior
	G. Medio	G. Superior	Cons. Rest.	Diseño	Cerámica/Vidrio (*)	G. Elem.	G. Medio	G. Superior		G. Elem.	G. Medio	G. Superior					
TOTAL	72	106	6	32	3	332	245	24	1.010	59	33	6	148	12	269	30	4
Andalucía	16	17	0	0	0	75	26	4	81	8	7	1	3	3	34	2	0
Aragón	2	3	1	3	0	15	9	1	27	1	1	0	3	0	20	5	2
Asturias (Principado de)	0	1	1	1	0	10	6	1	0	1	1	0	0	1	8	1	0
Balears (Illes)	2	2	0	1	0	5	3	1	0	2	1	0	0	0	8	0	0
Canarias	4	4	0	0	0	6	4	2	31	1	0	0	6	2	24	0	0
Cantabria	3	3	0	0	0	3	2	0	2	5	1	0	4	0	3	0	0
Castilla y León	8	9	1	1	1	21	15	1	33	2	1	0	0	1	26	0	0
Castilla-La Mancha	6	6	0	2	0	12	9	0	33	1	2	0	14	0	13	4	0
Cataluña	17	28	1	8	0	0	16	2	167	0	3	1	53	1	41	12	2
Comunidad Valenciana	2	7	0	5	2	69	59	3	303	21	7	2	7	1	12	0	0
Extremadura	1	1	0	0	0	6	7	1	0	0	0	0	0	0	9	0	0
Galicia	5	6	1	4	0	45	38	3	85	5	3	0	10	1	11	2	0
Madrid (Comunidad de)	2	8	1	4	0	32	22	2	99	5	4	2	46	1	33	1	0
Murcia (Región de)	0	1	0	1	0	9	8	1	0	5	1	0	0	1	11	0	0
Navarra (Comunidad Foral de)	1	2	0	0	0	1	1	1	53	0	0	0	2	0	3	0	0
País Vasco	1	6	0	1	0	18	15	1	86	2	1	0	0	0	9	3	0
Rioja (La)	1	1	0	1	0	3	3	0	10	0	0	0	0	0	2	0	0
Ceuta	0	0	0	0	0	1	1	0	0	0	0	0	0	0	1	0	0
Melilla	1	1	0	0	0	1	1	0	0	0	0	0	0	0	1	0	0
CENTROS PÚBLICOS	66	89	6	28	2	216	182	22	580	23	21	5	80	9	269	14	3
Andalucía	16	16	0	0	0	69	23	4	75	6	6	1	2	3	34	0	0
Aragón	2	3	1	2	0	8	7	1	21	1	1	0	2	0	20	3	2
Asturias (Principado de)	0	1	1	1	0	5	5	1	0	0	0	0	0	1	8	1	0
Balears (Illes)	2	2	0	1	0	3	3	1	0	1	1	0	0	0	8	0	0
Canarias	4	4	0	0	0	3	2	2	31	0	0	0	6	0	24	0	0
Cantabria	0	0	0	0	0	3	2	0	0	0	0	0	0	0	3	0	0
Castilla y León	8	9	1	1	0	12	11	1	32	0	0	0	0	0	26	0	0
Castilla-La Mancha	6	6	0	2	0	10	9	0	30	1	2	0	12	0	13	0	0
Cataluña	15	24	1	7	0	0	14	1	114	0	1	1	4	1	41	10	1
Comunidad Valenciana	2	6	0	5	2	40	39	3	26	7	3	2	6	1	12	0	0
Extremadura	1	1	0	0	0	6	7	1	0	0	0	0	0	0	9	0	0
Galicia	4	4	1	4	0	32	26	3	56	2	2	0	1	1	11	0	0
Madrid (Comunidad de)	2	7	1	2	0	12	13	2	99	3	3	1	46	1	33	0	0
Murcia (Región de)	0	1	0	1	0	3	7	1	0	1	1	0	0	1	11	0	0
Navarra (Comunidad Foral de)	1	2	0	0	0	1	1	1	47	0	0	0	1	0	3	0	0
País Vasco	1	1	0	1	0	4	8	0	41	1	1	0	0	0	9	0	0
Rioja (La)	1	1	0	1	0	3	3	0	8	0	0	0	0	0	2	0	0
Ceuta	0	0	0	0	0	1	1	0	0	0	0	0	0	0	1	0	0
Melilla	1	1	0	0	0	1	1	0	0	0	0	0	0	0	1	0	0
CENTROS PRIVADOS	6	17	0	4	1	116	63	2	430	36	12	1	68	3	0	16	1
Andalucía	0	1	0	0	0	6	3	0	6	2	1	0	1	0	0	2	0
Aragón	0	0	0	1	0	7	2	0	6	0	0	0	1	0	0	2	0
Asturias (Principado de)	0	0	0	0	0	5	1	0	0	1	1	0	0	0	0	0	0
Balears (Illes)	0	0	0	0	0	2	0	0	0	1	0	0	0	0	0	0	0
Canarias	0	0	0	0	0	3	2	0	0	1	0	0	0	2	0	0	0
Cantabria	3	3	0	0	0	0	0	0	2	5	1	0	4	0	0	0	0
Castilla y León	0	0	0	0	1	9	4	0	1	2	1	0	0	1	0	0	0
Castilla-La Mancha	0	0	0	0	0	2	0	0	3	0	0	0	2	0	0	4	0
Cataluña	2	4	0	1	0	0	2	1	53	0	2	0	49	0	0	2	1
Comunidad Valenciana	0	1	0	0	0	29	20	0	277	14	4	0	1	0	0	0	0
Extremadura	0	0	0	0	0	0	0	0	0	0	0	0	0	0	0	0	0
Galicia	1	2	0	0	0	13	12	0	29	3	1	0	9	0	0	2	0
Madrid (Comunidad de)	0	1	0	2	0	20	9	0	0	2	1	1	0	0	0	1	0
Murcia (Región de)	0	0	0	0	0	6	1	0	0	4	0	0	0	0	0	0	0
Navarra (Comunidad Foral de)	0	0	0	0	0	0	0	0	6	0	0	0	1	0	0	0	0
País Vasco	0	5	0	0	0	14	7	1	45	1	0	0	0	0	0	3	0
Rioja (La)	0	0	0	0	0	0	0	0	2	0	0	0	0	0	0	0	0
Ceuta	0	0	0	0	0	0	0	0	0	0	0	0	0	0	0	0	0
Melilla	0	0	0	0	0	0	0	0	0	0	0	0	0	0	0	0	0

(*) El centro de Castilla y León imparte Estudios Superiores de Vidrio, y los de la Comunidad Valenciana imparten Estudios Superiores de Cerámica
 (1) Enseñanzas no conducentes a títulos con validez académica o profesional, impartidas en escuelas reguladas por las Administraciones Educativas.

3. Profesorado por tipo de centro / enseñanza que imparte

	TOTAL	Esc. de Arte y Esc. Sup. Artes Plásticas y Diseño	Centros EE. de la Música	Centros EE. de la Danza	Esc. de Música y Danza (1)	Centros EE. de Arte Dramático	Escuelas Oficiales de Idiomas	Centros EE. Deportivas
TOTAL	31.963	3.675	11.518	993	10.139	469	4.618	551
Andalucía	4.041	601	1.970	246	543	105	454	122
Aragón	1.233	161	483	17	338	0	213	21
Asturias (Principado de)	613	100	345	7	0	23	124	14
Balears (Illes)	503	112	266	4	0	0	121	0
Canarias	1.298	219	308	2	476	52	241	0
Cantabria	230	0	115	20	10	0	85	0
Castilla y León	1.880	296	747	12	451	16	358	0
Castilla-La Mancha	1.355	226	440	10	420	0	217	42
Cataluña	6.401	786	982	113	3.532	128	618	242
Comunidad Valenciana	3.254	395	2.107	223	..	22	507	0
Extremadura	389	32	225	0	0	0	132	0
Galicia	2.340	169	980	29	721	17	402	22
Madrid (Comunidad de)	3.831	312	1.143	215	1.448	68	615	30
Murcia (Región de)	687	60	405	81	0	38	103	0
Navarra (Comunidad Foral de)	907	49	167	0	611	0	80	0
País Vasco	2.580	81	687	14	1.464	0	276	58
Rioja (La)	302	34	95	0	125	0	48	0
Ceuta	36	0	23	0	0	0	13	0
Melilla	83	42	30	0	0	0	11	0
CENTROS PÚBLICOS	26.807	3.430	9.577	775	7.770	401	4.618	236
Andalucía	3.795	598	1.893	238	507	105	454	0
Aragón	1.065	139	412	17	284	0	213	0
Asturias (Principado de)	542	100	281	0	0	23	124	14
Balears (Illes)	489	112	256	0	0	0	121	0
Canarias	1.216	219	280	0	476	0	241	0
Cantabria	193	0	108	0	0	0	85	0
Castilla y León	1.686	289	600	0	439	0	358	0
Castilla-La Mancha	1.257	226	412	10	392	0	217	0
Cataluña	4.880	712	821	94	2.285	128	618	222
Comunidad Valenciana	2.669	377	1.610	153	..	22	507	0
Extremadura	389	32	225	0	0	0	132	0
Galicia	1.905	147	838	21	480	17	402	0
Madrid (Comunidad de)	3.420	266	853	170	1.448	68	615	0
Murcia (Región de)	620	60	357	62	0	38	103	0
Navarra (Comunidad Foral de)	849	49	167	0	553	0	80	0
País Vasco	1.445	28	316	10	815	0	276	0
Rioja (La)	268	34	95	0	91	0	48	0
Ceuta	36	0	23	0	0	0	13	0
Melilla	83	42	30	0	0	0	11	0
CENTROS PRIVADOS	5.156	245	1.941	218	2.369	68	0	315
Andalucía	246	3	77	8	36	0	0	122
Aragón	168	22	71	0	54	0	0	21
Asturias (Principado de)	71	0	64	7	0	0	0	0
Balears (Illes)	14	0	10	4	0	0	0	0
Canarias	82	0	28	2	0	52	0	0
Cantabria	37	0	7	20	10	0	0	0
Castilla y León	194	7	147	12	12	16	0	0
Castilla-La Mancha	98	0	28	0	28	0	0	42
Cataluña	1.521	74	161	19	1.247	0	0	20
Comunidad Valenciana	585	18	497	70	..	0	0	0
Extremadura	0	0	0	0	0	0	0	0
Galicia	435	22	142	8	241	0	0	22
Madrid (Comunidad de)	411	46	290	45	0	0	0	30
Murcia (Región de)	67	0	48	19	0	0	0	0
Navarra (Comunidad Foral de)	58	0	0	0	58	0	0	0
País Vasco	1.135	53	371	4	649	0	0	58
Rioja (La)	34	0	0	0	34	0	0	0
Ceuta	0	0	0	0	0	0	0	0
Melilla	0	0	0	0	0	0	0	0

(1) Escuelas que imparten enseñanzas no conducentes a títulos con validez académica o profesional, reguladas por las Administraciones Educativas.

4. Alumnado matriculado por enseñanza

(continúa)

TOTAL	Enseñanzas de Artes Plásticas y Diseño							Enseñanzas de la Música				
	Total	Ciclos Formativos		Estudios Superiores			Total	Ens. Regladas			Ens. no regladas (1)	
		Grado Medio	Grado Superior	Cons. y Rest.	Diseño	Cerám./ Vidrio (*)		Grado Elem.	Grado Medio	Grado Superior		
TOTAL	695.098	23.576	3.207	15.585	562	4.050	172	259.132	43.243	37.197	7.400	171.292
Andalucía	83.334	4.041	1.017	3.024	0	0	0	34.504	12.950	7.822	1.535	12.197
Aragón	26.435	874	42	442	64	326	0	9.395	1.714	1.053	329	6.299
Asturias (Principado de)	12.450	476	0	243	82	151	0	2.111	887	917	307	0
Balears (Illes)	11.222	451	48	195	0	208	0	1.463	710	549	204	0
Canarias	47.516	1.153	267	886	0	0	0	18.115	958	838	222	16.097
Cantabria	8.021	170	27	143	0	0	0	1.240	729	387	0	124
Castilla y León	44.963	1.001	278	668	17	23	15	14.618	3.215	2.337	282	8.784
Castilla-La Mancha	29.573	851	188	425	0	238	0	10.788	2.035	1.744	0	7.009
Cataluña	98.803	6.237	782	4.575	128	752	0	39.640	0	2.321	869	36.450
Comunidad Valenciana	64.948	2.845	86	1.398	0	1.204	157	16.932	7.584	8.060	1.288	..
Extremadura	10.062	87	9	78	0	0	0	1.959	1.042	799	118	0
Galicia	44.237	1.515	97	997	92	329	0	18.070	4.337	3.291	543	9.899
Madrid (Comunidad de)	97.820	2.076	118	1.296	179	483	0	35.720	3.678	3.163	764	28.115
Murcia (Región de)	16.417	387	0	186	0	201	0	2.899	1.105	1.484	310	0
Navarra (Comunidad Foral de)	25.531	206	42	164	0	0	0	11.863	32	541	276	11.014
País Vasco	63.878	742	29	660	0	53	0	35.839	1.511	1.289	353	32.686
Rioja (La)	7.405	292	47	163	0	82	0	3.490	457	415	0	2.618
Ceuta	1.029	0	0	0	0	0	0	181	118	63	0	0
Melilla	1.454	172	130	42	0	0	0	305	181	124	0	0
CENTROS PÚBLICOS	640.638	21.645	3.098	14.028	562	3.800	157	218.016	36.904	34.121	6.811	140.180
Andalucía	81.546	4.030	1.017	3.013	0	0	0	33.421	12.634	7.716	1.535	11.536
Aragón	25.205	816	42	442	64	268	0	8.293	1.524	1.000	329	5.440
Asturias (Principado de)	12.075	476	0	243	82	151	0	1.842	632	903	307	0
Balears (Illes)	11.147	451	48	195	0	208	0	1.406	653	549	204	0
Canarias	47.246	1.153	267	886	0	0	0	17.949	825	805	222	16.097
Cantabria	7.487	0	0	0	0	0	0	1.116	729	387	0	0
Castilla y León	43.493	986	278	668	17	23	0	13.287	2.803	1.993	282	8.209
Castilla-La Mancha	28.658	851	188	425	0	238	0	10.183	1.913	1.744	0	6.526
Cataluña	79.228	5.574	714	4.068	128	664	0	28.732	0	2.177	633	25.922
Comunidad Valenciana	60.958	2.640	86	1.193	0	1.204	157	13.565	5.202	7.075	1.288	..
Extremadura	10.062	87	9	78	0	0	0	1.959	1.042	799	118	0
Galicia	39.298	1.358	83	854	92	329	0	14.176	3.699	2.800	543	7.134
Madrid (Comunidad de)	96.140	1.858	118	1.182	179	379	0	34.484	2.859	2.746	764	28.115
Murcia (Región de)	16.006	387	0	186	0	201	0	2.556	827	1.419	310	0
Navarra (Comunidad Foral de)	24.470	206	42	164	0	0	0	10.829	32	541	276	9.980
País Vasco	48.462	308	29	226	0	53	0	20.973	774	865	0	19.334
Rioja (La)	6.674	292	47	163	0	82	0	2.759	457	415	0	1.887
Ceuta	1.029	0	0	0	0	0	0	181	118	63	0	0
Melilla	1.454	172	130	42	0	0	0	305	181	124	0	0
CENTROS PRIVADOS	54.460	1.931	109	1.557	0	250	15	41.116	6.339	3.076	589	31.112
Andalucía	1.788	11	0	11	0	0	0	1.083	316	106	0	661
Aragón	1.230	58	0	0	0	58	0	1.102	190	53	0	859
Asturias (Principado de)	375	0	0	0	0	0	0	269	255	14	0	0
Balears (Illes)	75	0	0	0	0	0	0	57	57	0	0	0
Canarias	270	0	0	0	0	0	0	166	133	33	0	0
Cantabria	534	170	27	143	0	0	0	124	0	0	0	124
Castilla y León	1.470	15	0	0	0	0	15	1.331	412	344	0	575
Castilla-La Mancha	915	0	0	0	0	0	0	605	122	0	0	483
Cataluña	19.575	663	68	507	0	88	0	10.908	0	144	236	10.528
Comunidad Valenciana	3.990	205	0	205	0	0	0	3.367	2.382	985	0	..
Extremadura	0	0	0	0	0	0	0	0	0	0	0	0
Galicia	4.939	157	14	143	0	0	0	3.894	638	491	0	2.765
Madrid (Comunidad de)	1.680	218	0	114	0	104	0	1.236	819	417	0	0
Murcia (Región de)	411	0	0	0	0	0	0	343	278	65	0	0
Navarra (Comunidad Foral de)	1.061	0	0	0	0	0	0	1.034	0	0	0	1.034
País Vasco	15.416	434	0	434	0	0	0	14.866	737	424	353	13.352
Rioja (La)	731	0	0	0	0	0	0	731	0	0	0	731
Ceuta	0	0	0	0	0	0	0	0	0	0	0	0
Melilla	0	0	0	0	0	0	0	0	0	0	0	0

(*) Los alumnos de Castilla y León son de Estudios Superiores de Vidrio, y los de la Comunidad Valenciana son de Estudios Superiores de Cerámica.

(1) Enseñanzas no conducentes a títulos con validez académica o profesional, impartidas en escuelas reguladas por las Administraciones Educativas.

4. Alumnado matriculado por enseñanza

(conclusión)

	Enseñanzas de la Danza					EE. de Arte Dramático	Enseñanzas de Idiomas					Enseñanzas Deportivas		
	Total	Ens. Regladas			Ens. no regladas (1)		Total	Ciclo Elemental	Ciclo Superior	C. Elemental a distancia	Nivel básico	Total	Grado Medio	Grado Superior
		Grado Elem.	Grado Medio	Grado Super.										
TOTAL	27.186	4.006	2.794	587	19.799	1.720	381.367	269.686	70.085	35.990	5.606	2.117	2.048	69
Andalucía	4.545	1.458	997	149	1941	534	39.229	25.736	4.531	8.962	0	481	481	0
Aragón	372	93	34	0	245	0	15.434	10.572	2.886	1.976	0	360	332	28
Asturias (Principado de)	106	56	50	0	0	96	9.551	2.011	2.251	807	4.482	110	110	0
Balears (Illes)	268	205	63	0	0	0	9.040	6.916	1.493	631	0	0	0	0
Canarias	420	26	0	0	394	78	27.750	21.831	4.707	1.212	0	0	0	0
Cantabria	240	110	22	0	108	0	6.371	4.632	1.439	300	0	0	0	0
Castilla y León	89	67	22	0	0	35	29.220	20.953	5.413	2.854	0	0	0	0
Castilla-La Mancha	1.401	74	84	0	1.243	0	16.386	12.040	2.931	1.415	0	147	147	0
Cataluña	8.879	0	213	71	8.595	318	42.910	30.736	9.946	2.228	0	819	778	41
Comunidad Valenciana	1.527	880	501	146	..	78	43.566	32.138	8.027	3.401	0	0	0	0
Extremadura	0	0	0	0	0	0	8.016	5.498	1.729	789	0	0	0	0
Galicia	1.133	221	52	0	860	67	23.388	17.064	4.320	2.004	0	64	64	0
Madrid (Comunidad de)	7.363	431	569	221	6.142	284	52.351	37.043	8.777	6.531	0	26	26	0
Murcia (Región de)	504	341	163	0	0	230	12.397	9.513	1.898	986	0	0	0	0
Navarra (Comunidad Foral de)	271	0	0	0	271	0	13.191	9.442	2.446	1.303	0	0	0	0
País Vasco	68	44	24	0	0	0	27.119	20.769	6.350	0	0	110	110	0
Rioja (La)	0	0	0	0	0	0	3.623	2.496	627	500	0	0	0	0
Ceuta	0	0	0	0	0	0	848	135	154	41	518	0	0	0
Melilla	0	0	0	0	0	0	977	161	160	50	606	0	0	0
CENTROS PÚBLICOS	16.886	3.227	2.451	485	10.723	1.607	381.367	269.686	70.085	35.990	5.606	1.117	1.058	59
Andalucía	4.332	1.405	988	149	1790	534	39.229	25.736	4.531	8.962	0	0	0	0
Aragón	360	93	34	0	233	0	15.434	10.572	2.886	1.976	0	302	274	28
Asturias (Principado de)	0	0	0	0	0	96	9.551	2.011	2.251	807	4.482	110	110	0
Balears (Illes)	250	187	63	0	0	0	9.040	6.916	1.493	631	0	0	0	0
Canarias	394	0	0	0	394	0	27.750	21.831	4.707	1.212	0	0	0	0
Cantabria	0	0	0	0	0	0	6.371	4.632	1.439	300	0	0	0	0
Castilla y León	0	0	0	0	0	0	29.220	20.953	5.413	2.854	0	0	0	0
Castilla-La Mancha	1.238	74	84	0	1.080	0	16.386	12.040	2.931	1.415	0	0	0	0
Cataluña	989	0	161	71	757	318	42.910	30.736	9.946	2.228	0	705	674	31
Comunidad Valenciana	1.109	596	367	146	..	78	43.566	32.138	8.027	3.401	0	0	0	0
Extremadura	0	0	0	0	0	0	8.016	5.498	1.729	789	0	0	0	0
Galicia	309	182	44	0	83	67	23.388	17.064	4.320	2.004	0	0	0	0
Madrid (Comunidad de)	7.163	379	523	119	6.142	284	52.351	37.043	8.777	6.531	0	0	0	0
Murcia (Región de)	436	273	163	0	0	230	12.397	9.513	1.898	986	0	0	0	0
Navarra (Comunidad Foral de)	244	0	0	0	244	0	13.191	9.442	2.446	1.303	0	0	0	0
País Vasco	62	38	24	0	0	0	27.119	20.769	6.350	0	0	0	0	0
Rioja (La)	0	0	0	0	0	0	3.623	2.496	627	500	0	0	0	0
Ceuta	0	0	0	0	0	0	848	135	154	41	518	0	0	0
Melilla	0	0	0	0	0	0	977	161	160	50	606	0	0	0
CENTROS PRIVADOS	10.300	779	343	102	9.076	113	0	0	0	0	0	1.000	990	10
Andalucía	213	53	9	0	151	0	0	0	0	0	0	481	481	0
Aragón	12	0	0	0	12	0	0	0	0	0	0	58	58	0
Asturias (Principado de)	106	56	50	0	0	0	0	0	0	0	0	0	0	0
Balears (Illes)	18	18	0	0	0	0	0	0	0	0	0	0	0	0
Canarias	26	26	0	0	0	78	0	0	0	0	0	0	0	0
Cantabria	240	110	22	0	108	0	0	0	0	0	0	0	0	0
Castilla y León	89	67	22	0	0	35	0	0	0	0	0	0	0	0
Castilla-La Mancha	163	0	0	0	163	0	0	0	0	0	0	147	147	0
Cataluña	7.890	0	52	0	7.838	0	0	0	0	0	0	114	104	10
Comunidad Valenciana	418	284	134	0	..	0	0	0	0	0	0	0	0	0
Extremadura	0	0	0	0	0	0	0	0	0	0	0	0	0	0
Galicia	824	39	8	0	777	0	0	0	0	0	0	64	64	0
Madrid (Comunidad de)	200	52	46	102	0	0	0	0	0	0	0	26	26	0
Murcia (Región de)	68	68	0	0	0	0	0	0	0	0	0	0	0	0
Navarra (Comunidad Foral de)	27	0	0	0	27	0	0	0	0	0	0	0	0	0
País Vasco	6	6	0	0	0	0	0	0	0	0	0	110	110	0
Rioja (La)	0	0	0	0	0	0	0	0	0	0	0	0	0	0
Ceuta	0	0	0	0	0	0	0	0	0	0	0	0	0	0
Melilla	0	0	0	0	0	0	0	0	0	0	0	0	0	0

(1) Enseñanzas no conducentes a títulos con validez académica o profesional, impartidas en escuelas reguladas por las Administraciones Educativas.

**IV. EDUCACIÓN
DE ADULTOS
CURSO 2006-07**

Resultados por
Comunidad Autónoma

1. Centros que imparten enseñanzas de Educación de Adultos

	TOTAL	Centros específicos	Otros centros	Actuaciones
TOTAL	2.549	1.405	444	700
Andalucía	813	662	151	0
Aragón	40	39	1	0
Asturias (Principado de)	10	7	0	3
Balears (Illes)	20	10	9	1
Canarias	63	33	30	0
Cantabria	22	13	9	0
Castilla y León	236	73	7	156
Castilla-La Mancha	410	32	76	302
Cataluña	166	102	0	64
Comunidad Valenciana	216	211	5	0
Extremadura	218	62	0	156
Galicia	108	8	100	0
Madrid (Comunidad de)	114	84	30	0
Murcia (Región de)	17	17	0	0
Navarra (Comunidad Foral de)	19	3	16	0
País Vasco	48	40	8	0
Rioja (La)	22	6	1	15
Ceuta	4	2	0	2
Melilla	3	1	1	1
CENTROS PÚBLICOS	2.393	1.365	416	612
Andalucía	813	662	151	0
Aragón	38	37	1	0
Asturias (Principado de)	10	7	0	3
Balears (Illes)	19	9	9	1
Canarias	62	32	30	0
Cantabria	22	13	9	0
Castilla y León	177	73	7	97
Castilla-La Mancha	391	32	76	283
Cataluña	152	88	0	64
Comunidad Valenciana	208	207	1	0
Extremadura	212	60	0	152
Galicia	98	6	92	0
Madrid (Comunidad de)	102	77	25	0
Murcia (Región de)	17	17	0	0
Navarra (Comunidad Foral de)	16	3	13	0
País Vasco	33	33	0	0
Rioja (La)	17	6	1	10
Ceuta	3	2	0	1
Melilla	3	1	1	1
CENTROS PRIVADOS	156	40	28	88
Andalucía	0	0	0	0
Aragón	2	2	0	0
Asturias (Principado de)	0	0	0	0
Balears (Illes)	1	1	0	0
Canarias	1	1	0	0
Cantabria	0	0	0	0
Castilla y León	59	0	0	59
Castilla-La Mancha	19	0	0	19
Cataluña	14	14	0	0
Comunidad Valenciana	8	4	4	0
Extremadura	6	2	0	4
Galicia	10	2	8	0
Madrid (Comunidad de)	12	7	5	0
Murcia (Región de)	0	0	0	0
Navarra (Comunidad Foral de)	3	0	3	0
País Vasco	15	7	8	0
Rioja (La)	5	0	0	5
Ceuta	1	0	0	1
Melilla	0	0	0	0

2. Profesorado por titularidad del centro / actuación

	TOTAL	Centros y Actuaciones Públicas	Centros y Actuaciones Privadas
TOTAL	12.161	11.099	1.062
Andalucía	1.939	1.939	0
Aragón	566	463	103
Asturias (Principado de)	169	169	0
Balears (Illes)	261	250	11
Canarias	406	341	65
Cantabria	117	117	0
Castilla y León	1.329	876	453
Castilla-La Mancha	906	882	24
Cataluña	1.152	1.026	126
Comunidad Valenciana	1.740	1.685	55
Extremadura	465	440	25
Galicia	413	404	9
Madrid (Comunidad de)	1.451	1.304	147
Murcia (Región de)	313	313	0
Navarra (Comunidad Foral de)	71	71	0
País Vasco	703	680	23
Rioja (La)	89	69	20
Ceuta	40	39	1
Melilla	31	31	0

3. Alumnado matriculado por enseñanza

	TOTAL	Enseñanzas de carácter Formal					Enseñanzas de carácter no Formal	
		Enseñanzas Iniciales Educación Básica	Educación Secundaria para Personas Adultas	Preparación pruebas libres para Graduado en Secundaria	Acceso a la universidad para mayores de 25 años	Lenguas españolas para inmigrantes		Enseñanzas Técnico - Profesionales
TOTAL	366.670	140.007	119.482	10.304	9.392	52.059	35.426	164.556
Andalucía	89.944	67.596	17.663	2.999	1.004	0	682	27.914
Aragón	11.172	2.051	2.807	63	141	4.157	1.953	9.196
Asturias (Principado de)	3.712	697	1.345	1.073	88	260	249	3.919
Balears (Illes)	8.651	1.048	3.176	89	414	3.234	690	5.273
Canarias	23.287	5.146	9.377	127	514	1.502	6.621	6.870
Cantabria	1.752	290	908	0	55	283	216	2.847
Castilla y León	14.385	3.776	5.254	602	94	1.350	3.309	20.612
Castilla-La Mancha	26.077	6.427	11.702	955	538	3.468	2.987	11.733
Cataluña	62.210	20.248	8.427	0	2.118	20.096	11.321	1.985
Comunidad Valenciana	32.081	8.531	10.459	1.358	1.906	6.834	2.993	38.032
Extremadura	14.932	2.940	9.548	1.602	227	501	114	3.421
Galicia	9.363	562	8.245	413	0	116	27	638
Madrid (Comunidad de)	32.948	9.077	13.452	0	627	6.647	3.145	23.982
Murcia (Región de)	6.585	1.110	1.757	836	529	1.865	488	5.214
Navarra (Comunidad Foral de)	2.295	723	454	0	0	689	429	2.101
País Vasco	23.191	8.757	13.357	0	1.035	0	42	0
Rioja (La)	2.082	285	708	178	47	864	0	819
Ceuta	1.255	414	500	9	55	174	103	0
Melilla	748	329	343	0	0	19	57	0
CENTROS PÚBLICOS	357.825	138.090	115.675	10.265	9.086	50.722	33.987	158.728
Andalucía	89.944	67.596	17.663	2.999	1.004	0	682	27.914
Aragón	10.465	1.806	2.761	63	141	3.845	1.849	9.070
Asturias (Principado de)	3.712	697	1.345	1.073	88	260	249	3.919
Balears (Illes)	8.609	1.048	3.134	89	414	3.234	690	5.273
Canarias	20.705	4.612	7.537	127	514	1.502	6.413	6.502
Cantabria	1.752	290	908	0	55	283	216	2.847
Castilla y León	14.385	3.776	5.254	602	94	1.350	3.309	17.671
Castilla-La Mancha	25.169	5.900	11.591	955	532	3.218	2.973	11.704
Cataluña	60.693	20.084	8.117	0	1.867	19.997	10.628	1.709
Comunidad Valenciana	31.592	8.469	10.251	1.319	1.864	6.759	2.930	37.894
Extremadura	14.679	2.908	9.355	1.602	227	501	86	2.452
Galicia	9.032	547	7.944	413	0	116	12	638
Madrid (Comunidad de)	31.887	8.965	12.960	0	620	6.426	2.916	23.182
Murcia (Región de)	6.585	1.110	1.757	836	529	1.865	488	5.214
Navarra (Comunidad Foral de)	2.210	723	454	0	0	689	344	2.101
País Vasco	22.784	8.614	13.093	0	1.035	0	42	0
Rioja (La)	1.727	202	708	178	47	592	0	638
Ceuta	1.147	414	500	9	55	66	103	0
Melilla	748	329	343	0	0	19	57	0
CENTROS PRIVADOS	8.845	1.917	3.807	39	306	1.337	1.439	5.828
Andalucía	0	0	0	0	0	0	0	0
Aragón	707	245	46	0	0	312	104	126
Asturias (Principado de)	0	0	0	0	0	0	0	0
Balears (Illes)	42	0	42	0	0	0	0	0
Canarias	2.582	534	1.840	0	0	0	208	368
Cantabria	0	0	0	0	0	0	0	0
Castilla y León	0	0	0	0	0	0	0	2.941
Castilla-La Mancha	908	527	111	0	6	250	14	29
Cataluña	1.517	164	310	0	251	99	693	276
Comunidad Valenciana	489	62	208	39	42	75	63	138
Extremadura	253	32	193	0	0	0	28	969
Galicia	331	15	301	0	0	0	15	0
Madrid (Comunidad de)	1.061	112	492	0	7	221	229	800
Murcia (Región de)	0	0	0	0	0	0	0	0
Navarra (Comunidad Foral de)	85	0	0	0	0	0	85	0
País Vasco	407	143	264	0	0	0	0	0
Rioja (La)	355	83	0	0	0	272	0	181
Ceuta	108	0	0	0	0	108	0	0
Melilla	0	0	0	0	0	0	0	0

**V. SERIES DE
ALUMNADO MATRICULADO
(1997-98 a 2006-07)**

Resultados por
Comunidad Autónoma

Enseñanzas de Régimen General

V. SERIES DE ALUMNADO MATRICULADO. ENSEÑANZAS DE RÉGIMEN GENERAL

1. Alumnado matriculado en Enseñanzas de Régimen General (1)

	1997-98	1998-99	1999-00	2000-01	2001-02	2002-03	2003-04	2004-05	2005-06 (p)	2006-07 (a)
TOTAL	7.308.572	7.128.251	6.972.921	6.885.462	6.832.357	6.846.334	6.906.359	6.933.472	6.977.571	7.081.682
Andalucía	1.499.533	1.469.596	1.443.016	1.431.566	1.414.842	1.411.307	1.413.039	1.408.174	1.405.835	1.416.774
Aragón	187.108	182.763	179.065	176.289	174.791	175.202	182.574	183.804	186.501	190.273
Asturias (Principado de)	168.869	160.523	153.252	146.533	139.945	135.230	131.041	127.261	123.449	124.695
Balears (Illes)	142.010	141.115	140.397	142.251	143.511	145.012	147.473	148.002	149.513	152.699
Canarias	352.723	348.766	341.889	335.548	330.583	329.368	329.851	328.672	327.392	329.218
Cantabria	92.479	88.885	84.841	82.906	80.157	77.966	77.938	77.181	77.630	78.908
Castilla y León	418.808	403.075	389.812	378.919	370.585	363.120	357.732	352.420	350.399	349.231
Castilla - La Mancha	324.483	319.671	315.735	313.039	310.659	311.269	314.275	316.618	319.578	324.924
Cataluña	1.060.387	1.025.917	1.002.371	996.897	1.000.044	1.018.214	1.041.260	1.061.640	1.081.328	1.112.620
Comunidad Valenciana	710.294	699.259	684.279	679.577	681.967	685.120	697.506	708.161	717.164	730.165
Extremadura	211.747	207.992	204.098	199.576	195.013	192.520	189.029	188.034	185.610	183.941
Galicia	468.991	449.903	430.028	413.154	400.231	394.548	389.597	381.647	374.726	371.142
Madrid (Comunidad de)	930.185	910.273	897.144	891.293	896.516	910.039	927.825	937.290	951.597	973.248
Murcia (Región de)	236.039	232.855	231.557	230.154	231.233	234.660	240.980	241.581	246.130	252.549
Navarra (Comunidad Foral de)	86.542	84.252	82.528	82.872	84.185	86.233	88.227	90.189	91.744	96.081
País Vasco	343.861	329.862	319.814	312.237	305.990	304.488	305.684	309.815	314.684	318.867
Rioja (La)	44.637	43.297	42.408	41.684	41.327	41.666	41.960	42.414	43.252	44.265
Ceuta	15.668	15.784	15.777	15.758	15.629	15.270	15.293	15.372	15.608	15.939
Melilla	14.208	14.463	14.910	15.209	15.149	15.102	15.075	15.197	15.431	16.143

2. Variación porcentual del alumnado matriculado en Enseñanzas de Régimen General (1997-98 a 2006-07)

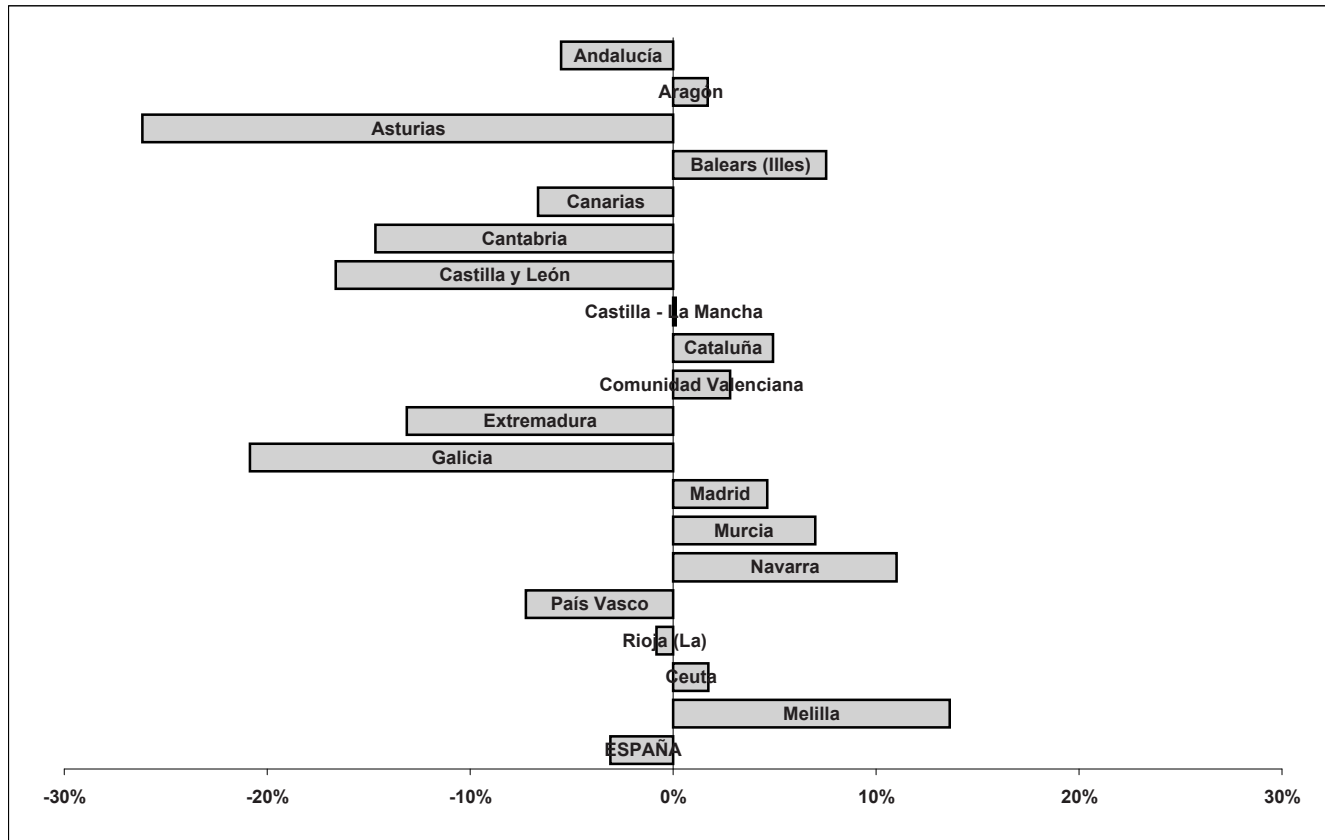

(1) Incluye el alumnado matriculado en E. Infantil, E. Primaria / E.G.B., E. Especial, E.S.O., Bachillerato (presencial y a distancia), B.U.P. y C.O.U.(presencial y a distancia), Bach. Experimental, Ciclos Formativos / Módulos Profesionales de F.P. (presencial y a distancia), F.P. I, F.P. II y Programas de Garantía Social.

V. SERIES DE ALUMNADO MATRICULADO. ENSEÑANZAS DE RÉGIMEN GENERAL

3. Variación porcentual del alumnado matriculado en E. Infantil Segundo ciclo (1997-98 a 2006-07)

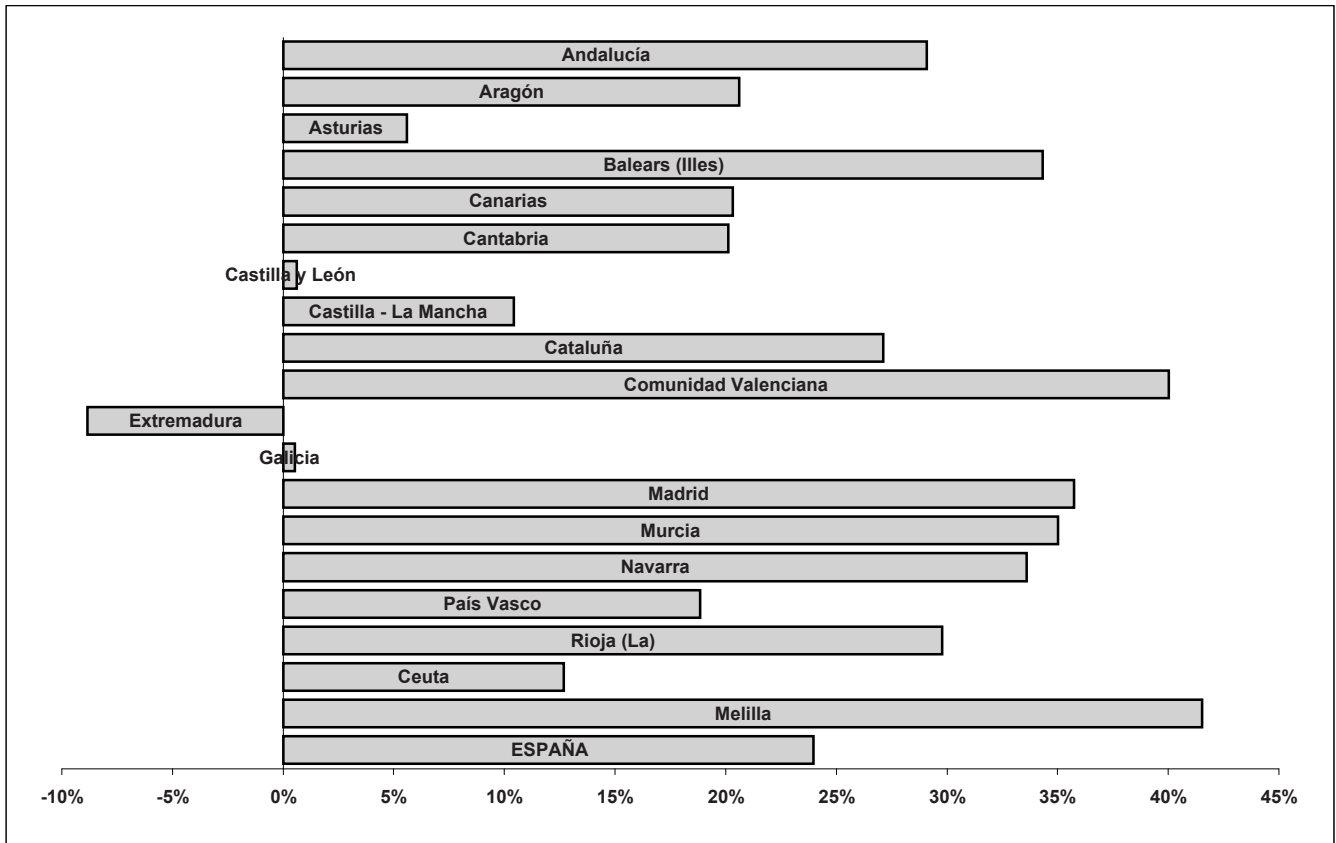

4. Variación porcentual del alumnado matriculado en E. Primaria (1997-98 a 2006-07)

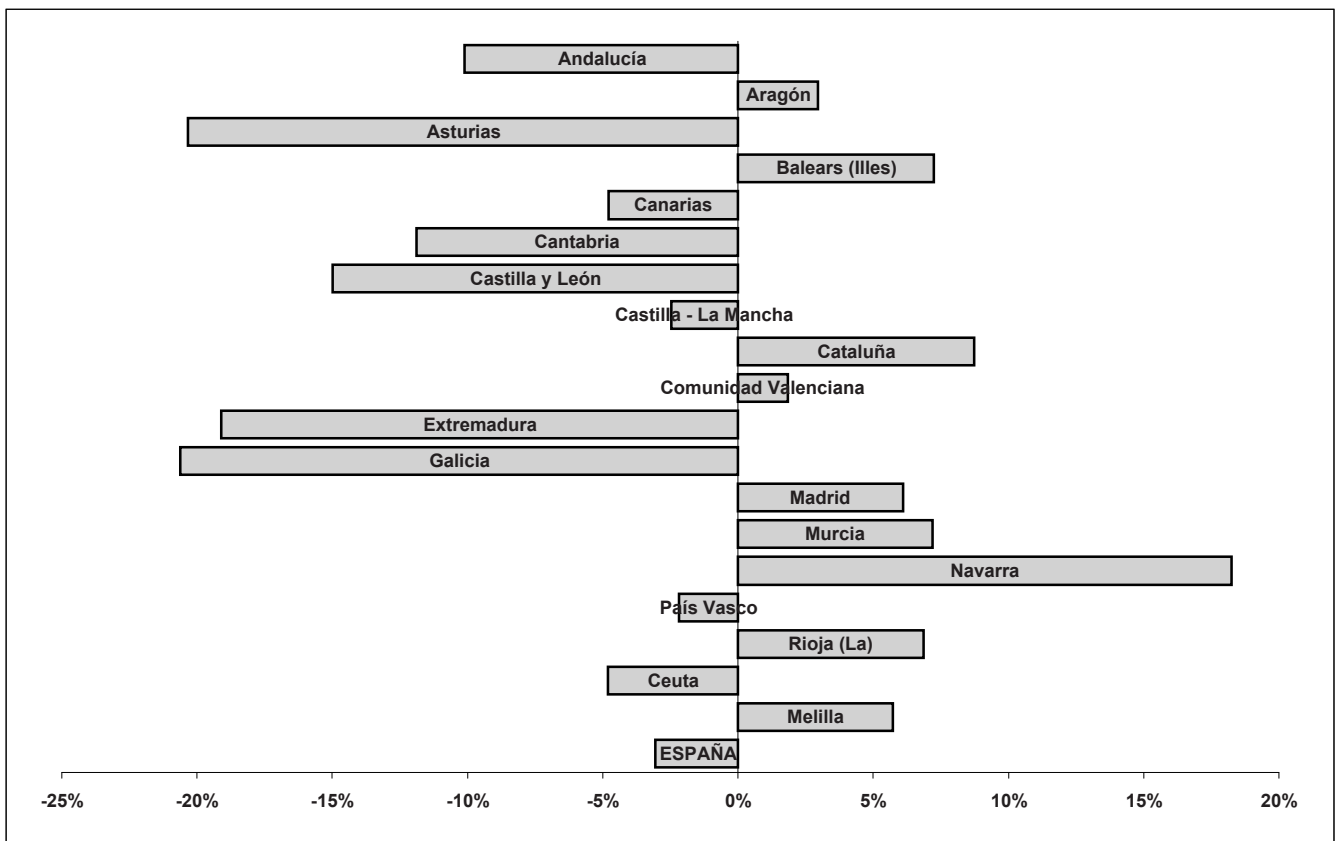

5. Variación porcentual del alumnado matriculado en E.S.O. (1997-98 a 2006-07)

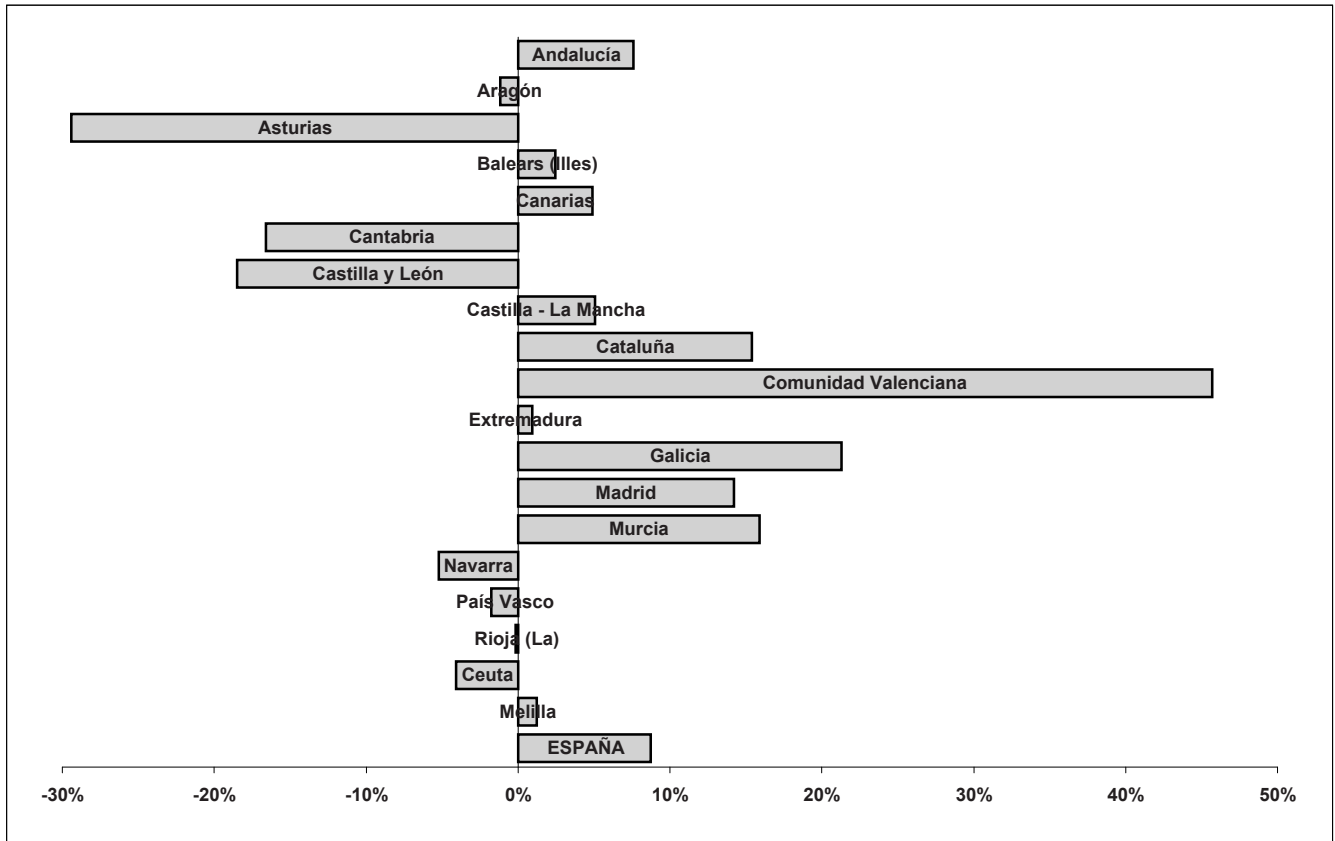

6. Variación porcentual del alumnado matriculado en Bachilleratos y Formación Profesional (1997-98 a 2006-07)

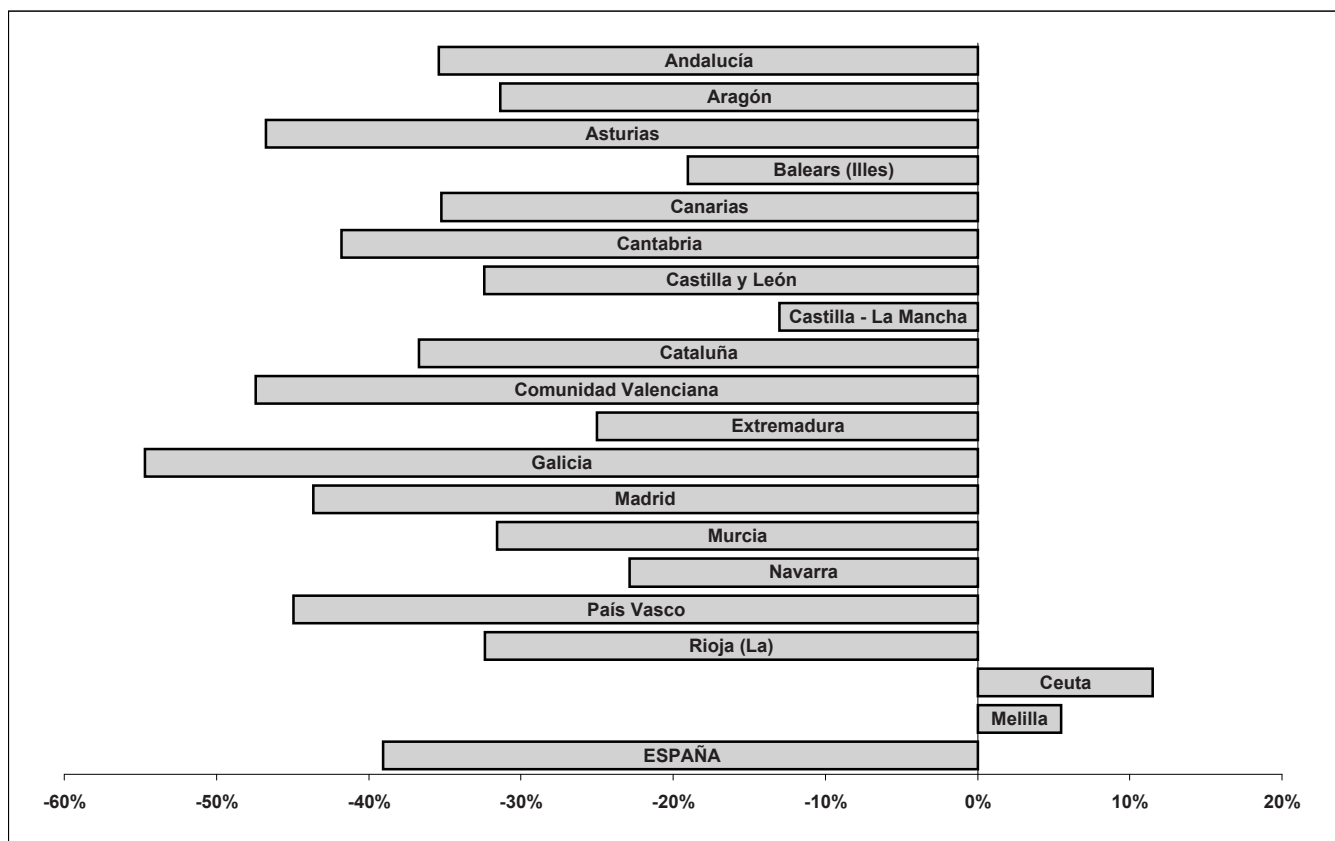

V. SERIES DE ALUMNADO MATRICULADO. ENSEÑANZAS DE RÉGIMEN GENERAL

7. Alumnado matriculado en E. Infantil por ciclo

	1997-98	1998-99	1999-00	2000-01	2001-02	2002-03	2003-04	2004-05	2005-06 (p)	2006-07 (a)
E. INFANTIL										
TOTAL	1.122.740	1.128.861	1.133.653	1.167.781	1.223.280	1.282.092	1.356.756	1.427.519	1.483.190	1.552.628
Andalucía	200.394	209.060	204.121	211.051	221.247	231.400	243.040	252.364	257.096	267.446
Aragón	28.581	28.369	28.624	29.051	29.743	31.191	38.737	40.483	42.549	44.409
Asturias (Principado de)	20.425	19.821	19.825	19.845	19.692	19.905	20.493	21.011	21.972	23.212
Balears (Illes)	23.982	24.449	25.306	26.589	27.656	28.379	29.994	31.399	32.884	34.162
Canarias	51.089	52.022	52.360	53.339	53.553	55.537	56.709	58.919	59.141	60.434
Cantabria	11.858	11.564	11.493	11.696	12.120	12.595	13.415	14.240	15.332	16.613
Castilla y León	58.510	56.523	55.399	55.591	58.108	59.446	60.411	61.823	63.387	65.073
Castilla - La Mancha	54.809	53.687	53.045	53.255	53.206	54.525	56.153	57.636	58.883	60.989
Cataluña	209.242	205.991	208.820	216.393	224.892	237.488	251.419	264.355	276.445	288.105
Comunidad Valenciana	102.992	106.873	108.877	112.698	120.050	126.075	134.890	142.903	148.644	156.219
Extremadura	33.976	32.992	32.113	31.556	31.001	30.864	31.053	31.140	31.287	31.543
Galicia	60.817	58.201	55.617	54.837	62.620	63.236	65.268	67.488	68.563	71.200
Madrid (Comunidad de)	146.366	148.940	155.158	162.562	174.770	189.787	204.345	221.812	236.485	253.192
Murcia (Región de)	38.871	39.261	40.068	41.449	43.109	45.614	48.425	50.347	53.406	56.739
Navarra (Comunidad Foral de)	13.885	13.958	14.161	16.703	17.551	18.704	19.768	21.127	21.962	23.488
País Vasco	55.287	55.338	56.716	58.657	60.996	63.980	68.754	76.255	80.485	84.057
Rioja (La)	6.706	6.617	6.653	6.872	7.212	7.531	7.862	8.169	8.471	8.944
Ceuta	2.726	2.743	2.699	2.754	2.782	2.830	2.905	2.897	2.961	3.164
Melilla	2.224	2.452	2.598	2.883	2.972	3.005	3.115	3.151	3.237	3.639
Primer Ciclo (1)										
TOTAL	72.365	79.504	88.926	101.441	126.253	142.612	169.618	199.341	222.775	250.439
Andalucía	1.589	2.102	2.104	2.384	3.112	3.541	4.883	6.783	7.393	10.840
Aragón	448	569	698	943	1.297	1.699	8.097	8.575	9.728	10.480
Asturias (Principado de)	221	211	368	359	376	413	496	459	1.533	1.880
Balears (Illes)	1.279	1.341	1.385	1.733	1.805	1.492	1.887	2.547	3.131	3.669
Canarias	860	1.249	1.164	1.236	654	608	0	0	0	0
Cantabria	52	173	173	229	428	575	804	1.216	1.776	2.431
Castilla y León	892	1.007	1.256	1.546	4.351	5.307	5.748	6.100	6.735	7.098
Castilla - La Mancha	899	1.006	907	1.047	1.010	1.187	1.200	1.329	1.513	1.459
Cataluña	40.680	41.995	44.065	47.914	51.014	56.092	60.429	65.636	70.241	73.828
Comunidad Valenciana	3.937	3.912	4.838	5.840	8.409	8.533	10.872	13.384	14.978	17.512
Extremadura	344	326	355	291	407	455	574	509	633	887
Galicia	0	0	0	0	7.449	7.009	7.632	8.420	8.420	10.063
Madrid (Comunidad de)	10.942	13.861	18.469	21.526	27.524	34.740	41.090	51.555	59.568	69.362
Murcia (Región de)	2.377	2.708	3.083	3.132	3.657	4.003	4.833	5.077	6.084	7.470
Navarra (Comunidad Foral de)	0	0	0	2.045	2.172	2.688	3.296	4.159	4.580	4.936
País Vasco	7.635	8.764	9.777	10.712	12.046	13.748	17.142	22.841	25.687	27.429
Rioja (La)	138	138	144	175	182	179	272	365	375	419
Ceuta	35	99	81	92	102	84	82	104	102	132
Melilla	37	43	59	237	258	259	281	282	298	544
Segundo Ciclo										
TOTAL	1.050.375	1.049.357	1.044.727	1.066.340	1.097.027	1.139.480	1.187.138	1.228.178	1.260.415	1.302.189
Andalucía	198.805	206.958	202.017	208.667	218.135	227.859	238.157	245.581	249.703	256.606
Aragón	28.133	27.800	27.926	28.108	28.446	29.492	30.640	31.908	32.821	33.929
Asturias (Principado de)	20.204	19.610	19.457	19.486	19.316	19.492	19.997	20.552	20.439	21.332
Balears (Illes)	22.703	23.108	23.921	24.856	25.851	26.887	28.107	28.852	29.753	30.493
Canarias	50.229	50.773	51.196	52.103	52.899	54.929	56.709	58.919	59.141	60.434
Cantabria	11.806	11.391	11.320	11.467	11.692	12.020	12.611	13.024	13.556	14.182
Castilla y León	57.618	55.516	54.143	54.045	53.757	54.139	54.663	55.723	56.652	57.975
Castilla - La Mancha	53.910	52.681	52.138	52.208	52.196	53.338	54.953	56.307	57.370	59.530
Cataluña	168.562	163.996	164.755	168.479	173.878	181.396	190.990	198.719	206.204	214.277
Comunidad Valenciana	99.055	102.961	104.039	106.858	111.641	117.542	124.018	129.519	133.666	138.707
Extremadura	33.632	32.666	31.758	31.265	30.594	30.409	30.479	30.631	30.654	30.656
Galicia	60.817	58.201	55.617	54.837	55.171	56.227	57.636	59.068	60.143	61.137
Madrid (Comunidad de)	135.424	135.079	136.689	141.036	147.246	155.047	163.255	170.257	176.917	183.830
Murcia (Región de)	36.494	36.553	36.985	38.317	39.452	41.611	43.592	45.270	47.322	49.269
Navarra (Comunidad Foral de)	13.885	13.958	14.161	14.658	15.379	16.016	16.472	16.968	17.382	18.552
País Vasco	47.652	46.574	46.939	47.945	48.950	50.232	51.612	53.414	54.798	56.628
Rioja (La)	6.568	6.479	6.509	6.697	7.030	7.352	7.590	7.804	8.096	8.525
Ceuta	2.691	2.644	2.618	2.662	2.680	2.746	2.823	2.793	2.859	3.032
Melilla	2.187	2.409	2.539	2.646	2.714	2.746	2.834	2.869	2.939	3.095

(1) Centros autorizados por la Administración Educativa.

V. SERIES DE ALUMNADO MATRICULADO. ENSEÑANZAS DE RÉGIMEN GENERAL

8. Alumnado matriculado en E. Primaria

	1997-98	1998-99	1999-00	2000-01	2001-02	2002-03	2003-04	2004-05	2005-06 (p)	2006-07 (a)
TOTAL	2.615.467	2.562.785	2.524.768	2.491.648	2.474.261	2.474.287	2.479.631	2.467.636	2.481.687	2.535.656
Andalucía	585.430	575.426	567.483	558.860	548.840	541.665	534.028	525.976	522.281	526.271
Aragón	65.138	64.116	63.146	62.529	62.446	63.376	64.006	64.287	65.265	67.067
Asturias (Principado de)	53.326	50.602	48.257	46.343	44.916	44.046	43.137	42.060	41.192	42.481
Balears (Illes)	55.294	55.600	55.754	55.849	56.505	56.963	57.166	56.988	57.619	59.301
Canarias	128.575	126.044	124.764	122.599	121.225	120.841	120.369	119.642	119.777	122.437
Cantabria	30.358	29.275	28.274	27.237	26.721	26.258	26.123	25.757	25.930	26.750
Castilla y León	140.379	135.672	131.342	127.145	123.828	121.601	120.348	118.714	117.910	119.325
Castilla - La Mancha	126.365	125.565	124.028	122.393	121.008	120.390	119.946	119.285	120.433	123.262
Cataluña	358.576	349.530	347.457	346.604	348.665	354.597	362.817	368.267	376.569	389.861
Comunidad Valenciana	264.670	259.370	254.362	251.619	253.781	255.972	259.144	259.523	262.742	269.549
Extremadura	82.872	81.317	79.402	77.147	75.204	73.183	71.285	69.152	67.834	67.041
Galicia	155.718	149.971	145.236	140.569	135.455	131.740	128.536	125.473	123.307	123.609
Madrid (Comunidad de)	317.380	313.452	311.220	311.659	315.041	320.545	325.775	323.725	327.362	336.788
Murcia (Región de)	88.393	88.246	87.883	87.301	87.323	88.291	90.314	90.482	91.970	94.752
Navarra (Comunidad Foral de)	29.646	29.188	29.159	29.229	29.768	30.883	31.710	32.379	33.271	35.055
País Vasco	105.927	102.294	99.953	97.787	96.827	97.139	97.802	98.502	100.418	103.609
Rioja (La)	15.315	15.032	14.830	14.769	14.698	14.839	15.127	15.439	15.863	16.366
Ceuta	6.313	6.321	6.290	6.167	6.147	5.999	5.988	5.925	5.948	6.009
Melilla	5.792	5.764	5.928	5.842	5.863	5.959	6.010	6.060	5.996	6.123

9. Alumnado matriculado en Educación Especial (1)

	1997-98	1998-99	1999-00	2000-01	2001-02	2002-03	2003-04	2004-05	2005-06 (p)	2006-07 (a)
TOTAL	28.445	27.711	27.321	27.334	27.090	27.057	27.799	28.145	29.196	28.573
Andalucía	4.818	4.458	4.758	4.941	4.569	4.500	4.593	4.697	5.329	4.938
Aragón	722	719	710	727	730	762	753	773	800	831
Asturias (Principado de)	609	619	560	541	528	507	499	490	486	489
Balears (Illes)	490	467	465	465	489	486	509	488	485	511
Canarias	1.150	1.178	1.199	1.144	1.123	1.153	1.252	1.320	1.252	1.296
Cantabria	293	303	279	273	277	269	259	271	282	287
Castilla y León	1.316	1.323	1.292	1.223	1.166	1.158	1.149	1.159	1.147	1.170
Castilla - La Mancha	961	991	1.003	1.019	1.027	1.038	1.082	1.056	1.106	1.104
Cataluña	5.677	5.717	5.712	5.891	6.026	6.262	6.514	6.716	6.779	6.828
Comunidad Valenciana	3.215	3.057	2.707	2.559	2.672	2.587	2.613	2.935	2.904	2.838
Extremadura	615	621	633	599	623	609	630	603	638	704
Galicia	1.469	1.481	1.482	1.474	1.261	1.191	1.143	1.149	1.459	1.018
Madrid (Comunidad de)	4.597	4.472	4.346	4.275	4.431	4.362	4.504	4.074	4.120	4.101
Murcia (Región de)	738	714	726	735	727	751	770	873	796	806
Navarra (Comunidad Foral de)	253	231	182	191	210	206	298	338	382	365
País Vasco	1.295	1.138	1.048	1.057	988	964	987	945	961	1.003
Rioja (La)	127	124	121	118	120	117	121	128	130	141
Ceuta	73	69	71	78	78	90	90	93	95	96
Melilla	27	29	27	24	45	45	33	37	45	47

(1) Se refiere al alumnado de centros específicos y el de las aulas de Educación Especial en centros ordinarios. No incluye el alumnado de integración.

V. SERIES DE ALUMNADO MATRICULADO. ENSEÑANZAS DE RÉGIMEN GENERAL

10. Alumnado matriculado en E.S.O. por ciclo

	1997-98	1998-99	1999-00	2000-01	2001-02	2002-03	2003-04	2004-05	2005-06 (p)	2006-07 (a)
E.S.O.										
TOTAL	1.686.652	1.890.004	1.999.567	1.941.623	1.897.912	1.878.175	1.871.430	1.855.020	1.843.844	1.833.735
Andalucía	372.415	414.903	434.374	422.047	411.660	408.253	408.207	405.709	405.238	400.721
Aragón	47.541	49.061	50.379	49.022	48.133	47.161	46.830	46.640	46.598	46.990
Asturias (Principado de)	47.305	47.550	46.940	43.774	40.996	38.609	36.698	35.555	33.785	33.386
Balears (Illes)	38.773	39.821	39.702	39.758	39.640	40.063	40.300	40.017	39.613	39.717
Canarias	83.929	93.834	96.383	94.037	93.385	93.005	92.140	89.784	88.595	88.059
Cantabria	24.513	25.284	25.559	24.401	23.038	21.984	21.661	21.212	20.856	20.440
Castilla y León	114.393	116.702	117.159	111.615	107.067	103.522	100.608	97.501	95.345	93.242
Castilla - La Mancha	86.989	89.917	91.673	90.394	90.195	90.505	91.748	92.154	91.694	91.405
Cataluña	229.455	252.163	266.467	257.318	253.340	253.424	256.268	258.746	260.925	264.810
Comunidad Valenciana	132.222	170.524	197.428	195.102	191.258	192.049	193.248	193.937	193.470	192.648
Extremadura	53.744	58.140	60.702	59.485	58.722	58.219	56.888	56.394	55.234	54.248
Galicia	81.109	106.974	127.671	122.228	115.660	111.536	108.138	104.411	101.423	98.394
Madrid (Comunidad de)	205.532	232.241	252.771	246.350	242.892	240.826	240.822	238.026	235.964	234.736
Murcia (Región de)	55.455	60.603	64.581	63.498	63.464	64.333	64.924	64.397	64.850	64.266
Navarra (Comunidad Foral de)	23.742	22.998	22.072	21.549	21.487	21.432	21.642	21.515	21.595	22.501
País Vasco	70.266	89.448	85.660	81.421	77.634	74.147	72.220	70.191	69.644	69.043
Rioja (La)	11.203	11.644	11.879	11.518	11.413	11.551	11.557	11.255	11.218	11.183
Ceuta	4.105	4.218	4.209	4.192	4.149	3.854	3.876	3.808	3.874	3.937
Melilla	3.961	3.979	3.958	3.914	3.779	3.702	3.655	3.768	3.923	4.009
Primer Ciclo										
TOTAL	1.048.961	1.003.462	963.623	949.306	944.891	945.500	951.569	963.160	974.320	992.695
Andalucía	232.213	222.264	212.195	211.434	210.029	212.305	213.844	216.207	219.068	226.151
Aragón	26.686	25.708	24.891	24.284	24.234	23.898	23.924	24.296	24.790	25.603
Asturias (Principado de)	24.678	23.175	21.748	20.196	18.860	17.992	17.443	17.440	16.898	16.928
Balears (Illes)	21.697	20.804	20.023	20.455	20.425	20.784	21.237	21.559	21.569	21.870
Canarias	50.575	47.916	46.587	47.005	47.640	47.331	47.039	47.558	48.229	49.300
Cantabria	13.556	12.617	11.926	11.547	11.047	10.574	10.635	10.586	10.511	10.472
Castilla y León	61.880	58.207	55.126	52.720	50.950	50.241	49.323	48.298	48.182	48.935
Castilla - La Mancha	48.801	47.065	46.061	45.769	46.442	46.860	48.318	48.783	49.069	50.326
Cataluña	136.145	131.242	125.625	123.374	122.988	123.974	125.981	133.801	135.834	136.984
Comunidad Valenciana	101.965	98.821	95.407	94.287	96.870	97.824	99.407	101.028	102.850	105.501
Extremadura	32.073	30.698	30.036	29.788	29.442	29.059	28.893	29.228	29.153	29.708
Galicia	67.458	64.486	61.547	59.053	57.040	55.639	53.936	52.391	52.252	51.740
Madrid (Comunidad de)	129.514	123.267	119.311	117.909	118.206	119.030	121.143	121.420	123.532	125.101
Murcia (Región de)	34.393	32.771	32.179	32.222	32.694	33.543	34.223	33.935	34.951	35.672
Navarra (Comunidad Foral de)	11.610	11.097	10.580	10.565	10.755	10.639	10.720	10.976	11.239	11.649
País Vasco	44.772	42.826	40.285	38.618	37.271	35.841	35.494	35.488	35.639	35.663
Rioja (La)	6.275	6.070	5.798	5.767	5.797	5.920	5.905	5.822	5.944	6.257
Ceuta	2.411	2.273	2.129	2.171	2.102	2.031	2.045	2.185	2.286	2.389
Melilla	2.259	2.155	2.169	2.142	2.099	2.015	2.059	2.159	2.324	2.446
Segundo Ciclo										
TOTAL	637.691	886.542	1.035.944	992.317	953.021	932.675	919.861	891.860	869.524	841.040
Andalucía	140.202	192.639	222.179	210.613	201.631	195.948	194.363	189.502	186.170	174.570
Aragón	20.855	23.353	25.488	24.738	23.899	23.263	22.906	22.344	21.808	21.387
Asturias (Principado de)	22.627	24.375	25.192	23.578	22.136	20.617	19.255	18.115	16.887	16.458
Balears (Illes)	17.076	19.017	19.679	19.303	19.215	19.279	19.063	18.458	18.044	17.847
Canarias	33.354	45.918	49.796	47.032	45.745	45.674	45.101	42.226	40.366	38.759
Cantabria	10.957	12.667	13.633	12.854	11.991	11.410	11.026	10.626	10.345	9.968
Castilla y León	52.513	58.495	62.033	58.895	56.117	53.281	51.285	49.203	47.163	44.307
Castilla - La Mancha	38.188	42.852	45.612	44.625	43.753	43.645	43.430	43.371	42.625	41.079
Cataluña	93.310	120.921	140.842	133.944	130.352	129.450	130.287	124.945	125.091	127.826
Comunidad Valenciana	30.257	71.703	102.021	100.815	94.388	94.225	93.841	92.909	90.620	87.147
Extremadura	21.671	27.442	30.666	29.697	29.280	29.160	27.995	27.166	26.081	24.540
Galicia	13.651	42.488	66.124	63.175	58.620	55.897	54.202	52.020	49.171	46.654
Madrid (Comunidad de)	76.018	108.974	133.460	128.441	124.686	121.796	119.679	116.606	112.432	109.635
Murcia (Región de)	21.062	27.832	32.402	31.276	30.770	30.790	30.701	30.462	29.899	28.594
Navarra (Comunidad Foral de)	12.132	11.901	11.492	10.984	10.732	10.793	10.922	10.539	10.356	10.852
País Vasco	25.494	46.622	45.375	42.803	40.363	38.306	36.726	34.703	34.005	33.380
Rioja (La)	4.928	5.574	6.081	5.751	5.616	5.631	5.652	5.433	5.274	4.926
Ceuta	1.694	1.945	2.080	2.021	2.047	1.823	1.831	1.623	1.588	1.548
Melilla	1.702	1.824	1.789	1.772	1.680	1.687	1.596	1.609	1.599	1.563

V. SERIES DE ALUMNADO MATRICULADO. ENSEÑANZAS DE RÉGIMEN GENERAL

11. Alumnado matriculado en Bachilleratos por enseñanza

(continúa)

	1997-98	1998-99	1999-00	2000-01	2001-02	2002-03	2003-04	2004-05	2005-06 (p)	2006-07 (a)
BACHILLERATOS										
TOTAL	1.194.968	964.163	797.924	766.518	714.390	679.773	657.400	646.174	640.975	630.498
Andalucía	220.562	171.947	151.000	149.793	137.955	134.231	127.293	123.674	123.307	124.042
Aragón	26.857	24.012	20.892	19.822	18.524	17.767	17.010	16.492	16.413	16.060
Asturias (Principado de)	29.753	25.982	22.441	20.691	18.541	17.213	16.137	14.947	13.935	13.326
Balears (Iles)	17.332	14.952	13.418	13.030	12.160	11.766	11.706	11.740	11.785	11.243
Canarias	52.658	43.386	38.601	36.852	34.413	33.084	33.484	32.753	32.844	31.108
Cantabria	14.846	12.766	10.711	10.298	9.583	8.901	8.628	8.164	8.019	7.788
Castilla y León	68.559	60.623	53.300	49.895	46.840	44.042	42.123	41.072	41.198	39.756
Castilla - La Mancha	38.081	34.365	31.298	30.292	29.134	27.983	27.992	28.621	28.957	28.848
Cataluña	151.324	130.825	106.939	104.759	98.708	94.584	91.707	89.751	87.073	86.151
Comunidad Valenciana	128.504	96.678	69.964	68.487	65.428	59.272	57.338	57.439	57.840	56.834
Extremadura	28.883	24.675	21.326	20.582	19.482	18.827	18.288	18.847	18.437	17.882
Galicia	107.926	81.171	56.169	52.150	47.595	44.721	43.922	42.730	41.367	40.031
Madrid (Comunidad de)	184.245	149.525	117.630	110.385	102.474	97.863	94.745	93.989	93.609	91.589
Murcia (Región de)	34.341	28.652	24.040	23.496	21.539	20.435	20.595	20.429	20.899	21.024
Navarra (Comunidad Foral de)	9.846	9.857	9.217	8.804	8.253	7.853	7.422	7.497	7.616	7.661
País Vasco	72.106	46.102	42.754	39.514	36.699	34.469	32.631	31.667	31.163	30.659
Rioja (La)	6.038	5.364	4.804	4.443	4.163	3.992	3.779	3.786	3.876	3.900
Ceuta	1.517	1.614	1.652	1.480	1.322	1.262	1.205	1.262	1.298	1.247
Melilla	1.590	1.667	1.768	1.745	1.577	1.508	1.395	1.314	1.339	1.349
BACHILLERATO										
TOTAL	258.974	396.217	484.041	601.329	676.107	654.655	626.926	613.581	605.587	596.375
Andalucía	45.683	62.305	86.451	117.093	134.449	129.910	121.951	118.076	117.049	117.666
Aragón	10.178	14.165	15.412	16.808	17.543	16.991	16.296	15.761	15.628	15.038
Asturias (Principado de)	10.931	14.866	16.501	17.733	17.941	16.751	15.631	14.454	13.430	12.775
Balears (Iles)	7.100	9.083	10.312	11.252	11.456	11.168	10.942	10.885	10.803	10.952
Canarias	10.526	14.350	20.228	27.530	31.581	30.336	29.216	28.383	27.756	26.464
Cantabria	5.221	6.985	7.484	8.630	9.204	8.607	8.108	7.746	7.515	7.216
Castilla y León	24.005	33.956	38.219	41.554	43.365	41.233	38.978	37.876	37.431	35.996
Castilla - La Mancha	15.822	21.936	24.557	26.714	28.062	27.304	27.263	27.425	27.772	27.681
Cataluña	28.547	72.907	101.208	101.862	96.959	92.844	89.974	87.964	85.188	84.428
Comunidad Valenciana	13.953	16.692	19.221	40.477	57.573	58.037	56.107	56.099	56.824	55.858
Extremadura	9.062	11.380	13.481	16.620	18.789	18.088	17.533	17.935	17.460	16.902
Galicia	7.054	7.652	8.695	27.361	44.102	43.234	41.509	39.994	38.789	37.606
Madrid (Comunidad de)	30.191	45.390	53.040	76.564	94.559	93.470	89.608	88.353	87.158	85.410
Murcia (Región de)	9.611	12.115	13.306	17.720	20.239	19.583	19.459	19.228	19.693	19.778
Navarra (Comunidad Foral de)	0	4.627	8.483	8.426	8.113	7.640	7.228	7.291	7.459	7.518
País Vasco	26.919	42.202	41.153	38.452	35.675	33.197	31.257	30.290	29.683	29.194
Rioja (La)	2.377	3.182	3.578	3.780	3.911	3.730	3.523	3.524	3.623	3.633
Ceuta	767	1.122	1.258	1.268	1.186	1.126	1.072	1.100	1.125	1.039
Melilla	1.027	1.302	1.454	1.485	1.400	1.406	1.271	1.197	1.201	1.221
B.U.P. y C.O.U.										
TOTAL	880.268	531.032	283.259	137.078	13.142	0	0	0	0	0
Andalucía	167.343	104.074	59.723	28.081	0	0	0	0	0	0
Aragón	15.190	8.561	4.422	2.025	95	0	0	0	0	0
Asturias (Principado de)	18.001	10.453	5.282	2.399	24	0	0	0	0	0
Balears (Iles)	8.901	4.946	2.325	997	99	0	0	0	0	0
Canarias	39.734	27.094	16.445	7.609	683	0	0	0	0	0
Cantabria	9.011	5.279	2.904	1.383	123	0	0	0	0	0
Castilla y León	40.050	22.909	11.759	5.200	436	0	0	0	0	0
Castilla - La Mancha	20.776	11.259	5.723	2.569	11	0	0	0	0	0
Cataluña	120.328	55.254	4.217	673	0	0	0	0	0	0
Comunidad Valenciana	112.430	77.781	48.352	26.321	5.801	0	0	0	0	0
Extremadura	19.097	12.627	7.223	3.283	0	0	0	0	0	0
Galicia	93.801	69.170	43.901	22.328	1.899	0	0	0	0	0
Madrid (Comunidad de)	146.882	97.013	59.164	28.650	3.537	0	0	0	0	0
Murcia (Región de)	23.892	15.601	9.733	4.824	434	0	0	0	0	0
Navarra (Comunidad Foral de)	7.907	4.114	419	155	0	0	0	0	0	0
País Vasco	32.883	2.782	716	184	0	0	0	0	0	0
Rioja (La)	3.252	1.860	875	374	0	0	0	0	0	0
Ceuta	447	142	0	0	0	0	0	0	0	0
Melilla	343	113	76	23	0	0	0	0	0	0

V. SERIES DE ALUMNADO MATRICULADO. ENSEÑANZAS DE RÉGIMEN GENERAL

11. Alumnado matriculado en Bachilleratos por enseñanza

(conclusión)

	1997-98	1998-99	1999-00	2000-01	2001-02	2002-03	2003-04	2004-05	2005-06 (p)	2006-07 (a)
BACH. EXPERIMENTAL										
TOTAL	12.344	693	0	0	0	0	0	0	0	0
Andalucía	0	0	0	0	0	0	0	0	0	0
Aragón	0	0	0	0	0	0	0	0	0	0
Asturias (Principado de)	0	0	0	0	0	0	0	0	0	0
Balears (Illes)	0	0	0	0	0	0	0	0	0	0
Canarias	0	0	0	0	0	0	0	0	0	0
Cantabria	0	0	0	0	0	0	0	0	0	0
Castilla y León	0	0	0	0	0	0	0	0	0	0
Castilla - La Mancha	0	0	0	0	0	0	0	0	0	0
Cataluña	0	0	0	0	0	0	0	0	0	0
Comunidad Valenciana	0	0	0	0	0	0	0	0	0	0
Extremadura	0	0	0	0	0	0	0	0	0	0
Galicia	0	0	0	0	0	0	0	0	0	0
Madrid (Comunidad de)	0	0	0	0	0	0	0	0	0	0
Murcia (Región de)	0	0	0	0	0	0	0	0	0	0
Navarra (Comunidad Foral de)	1.403	693	0	0	0	0	0	0	0	0
País Vasco	10.941	0	0	0	0	0	0	0	0	0
Rioja (La)	0	0	0	0	0	0	0	0	0	0
Ceuta	0	0	0	0	0	0	0	0	0	0
Melilla	0	0	0	0	0	0	0	0	0	0
BACHILLERATO a distancia										
TOTAL	0	952	5.119	12.391	19.131	25.101	30.474	32.593	35.388	34.123
Andalucía	0	0	977	2.786	3.506	4.321	5.342	5.598	6.258	6.376
Aragón	0	46	264	557	691	776	714	731	785	1.022
Asturias (Principado de)	0	83	240	331	463	462	506	493	505	551
Balears (Illes)	0	0	0	159	511	598	764	855	982	291
Canarias	0	0	287	747	1.401	2.748	4.268	4.370	5.088	4.644
Cantabria	0	0	0	80	232	294	520	418	504	572
Castilla y León	0	176	762	1.558	2.609	2.809	3.145	3.196	3.767	3.760
Castilla - La Mancha	0	44	190	493	829	675	729	1.196	1.185	1.167
Cataluña	0	337	856	1.249	1.749	1.740	1.733	1.787	1.885	1.723
Comunidad Valenciana	0	0	0	291	756	1.235	1.231	1.340	1.016	976
Extremadura	0	0	51	242	367	739	755	912	977	980
Galicia	0	0	0	0	118	1.487	2.413	2.736	2.578	2.425
Madrid (Comunidad de)	0	136	836	2.358	3.673	4.393	5.137	5.636	6.451	6.179
Murcia (Región de)	0	103	320	469	656	852	1.136	1.201	1.206	1.246
Navarra (Comunidad Foral de)	0	0	0	74	140	213	194	206	157	143
País Vasco	0	0	253	701	1.024	1.272	1.374	1.377	1.480	1.465
Rioja (La)	0	27	83	158	197	262	256	262	253	267
Ceuta	0	0	0	70	89	123	133	162	173	208
Melilla	0	0	0	68	120	102	124	117	138	128
B.U.P. y C.O.U. a distancia										
TOTAL	43.382	35.269	25.505	15.720	6.010	17	0	0	0	0
Andalucía	7.536	5.568	3.849	1.833	0	0	0	0	0	0
Aragón	1.489	1.240	794	432	195	0	0	0	0	0
Asturias (Principado de)	821	580	418	228	113	0	0	0	0	0
Balears (Illes)	1.331	923	781	622	94	0	0	0	0	0
Canarias	2.398	1.942	1.641	966	748	0	0	0	0	0
Cantabria	614	502	323	205	24	0	0	0	0	0
Castilla y León	4.504	3.582	2.560	1.583	430	0	0	0	0	0
Castilla - La Mancha	1.483	1.126	828	516	232	4	0	0	0	0
Cataluña	2.449	2.327	658	975	0	0	0	0	0	0
Comunidad Valenciana	2.121	2.205	2.391	1.398	1.298	0	0	0	0	0
Extremadura	724	668	571	437	326	0	0	0	0	0
Galicia	7.071	4.349	3.573	2.461	1.476	0	0	0	0	0
Madrid (Comunidad de)	7.172	6.986	4.590	2.813	705	0	0	0	0	0
Murcia (Región de)	838	833	681	483	210	0	0	0	0	0
Navarra (Comunidad Foral de)	536	423	315	149	0	0	0	0	0	0
País Vasco	1.363	1.118	632	177	0	0	0	0	0	0
Rioja (La)	409	295	268	131	55	0	0	0	0	0
Ceuta	303	350	394	142	47	13	0	0	0	0
Melilla	220	252	238	169	57	0	0	0	0	0

V. SERIES DE ALUMNADO MATRICULADO. ENSEÑANZAS DE RÉGIMEN GENERAL

12. Alumnado matriculado en Ciclos Formativos de F.P. Grado Medio, por modalidad

	1997-98	1998-99	1999-00	2000-01	2001-02	2002-03	2003-04	2004-05	2005-06 (p)	2006-07 (a)
C. FORMATIVOS GRADO MEDIO (1)										
TOTAL	75.916	119.809	158.906	192.011	212.105	226.476	230.688	233.465	232.005	235.101
Andalucía	14.668	21.387	29.484	38.006	44.061	47.072	49.649	50.448	48.756	49.589
Aragón	2.801	4.739	6.002	6.247	6.641	6.499	6.598	6.706	6.758	6.802
Asturias (Principado de)	3.463	4.547	5.276	5.798	5.703	5.680	5.642	5.538	5.426	5.229
Balears (Illes)	2.486	2.903	3.184	3.515	3.794	4.259	4.288	4.349	4.220	4.588
Canarias	5.739	8.977	10.530	12.326	12.766	12.706	12.749	13.050	12.878	13.055
Cantabria	1.786	2.456	2.781	3.320	3.459	3.588	3.614	3.590	3.536	3.588
Castilla y León	6.734	9.615	12.131	13.747	14.033	13.919	13.839	13.802	13.666	13.637
Castilla - La Mancha	3.523	4.925	5.769	6.635	7.268	7.671	8.033	8.172	8.513	9.152
Cataluña	6.405	15.245	22.974	28.141	30.853	33.299	32.619	34.131	34.599	36.331
Comunidad Valenciana	5.441	8.475	12.729	17.750	22.390	24.039	24.657	25.557	26.106	26.395
Extremadura	2.197	2.852	3.475	4.367	5.082	5.265	5.426	5.634	6.094	6.281
Galicia	3.426	5.845	8.868	12.444	13.538	18.583	18.963	18.130	17.529	16.974
Madrid (Comunidad de)	8.557	12.199	15.700	17.696	19.630	20.708	21.392	21.019	20.676	20.463
Murcia (Región de)	2.703	3.752	4.703	5.703	6.194	6.455	6.672	6.521	6.357	6.582
Navarra (Comunidad Foral de)	831	2.045	2.828	3.048	3.266	3.079	3.167	3.249	3.049	3.058
País Vasco	3.981	8.305	10.534	10.951	11.023	11.203	10.999	11.050	11.223	10.721
Rioja (La)	775	1.130	1.464	1.748	1.782	1.754	1.707	1.790	1.810	1.823
Ceuta	165	196	248	328	348	391	359	413	412	430
Melilla	235	216	226	241	274	306	315	316	397	403
Presencial										
TOTAL	75.766	119.556	158.573	191.456	210.750	224.486	229.005	231.317	230.030	232.363
Andalucía	14.668	21.387	29.484	38.006	44.061	47.072	49.649	50.448	48.756	49.589
Aragón	2.801	4.739	5.954	6.175	6.534	6.371	6.436	6.541	6.585	6.619
Asturias (Principado de)	3.463	4.547	5.276	5.765	5.677	5.680	5.642	5.538	5.426	5.154
Balears (Illes)	2.486	2.903	3.184	3.515	3.794	4.259	4.288	4.349	4.220	4.588
Canarias	5.615	8.724	10.398	12.135	12.501	12.417	12.016	11.962	11.918	11.907
Cantabria	1.786	2.456	2.781	3.320	3.459	3.575	3.586	3.524	3.487	3.528
Castilla y León	6.713	9.615	11.989	13.537	13.787	13.658	13.552	13.499	13.387	13.273
Castilla - La Mancha	3.518	4.925	5.758	6.586	7.185	7.533	7.869	7.984	8.351	8.816
Cataluña	6.405	15.245	22.974	28.141	30.370	32.302	32.619	34.131	34.599	36.164
Comunidad Valenciana	5.441	8.475	12.729	17.750	22.390	24.039	24.657	25.557	26.106	26.395
Extremadura	2.197	2.852	3.475	4.367	5.082	5.265	5.402	5.617	6.057	6.223
Galicia	3.426	5.845	8.868	12.444	13.538	18.583	18.963	18.130	17.529	16.974
Madrid (Comunidad de)	8.557	12.199	15.700	17.696	19.485	20.544	21.107	20.698	20.361	20.116
Murcia (Región de)	2.703	3.752	4.703	5.703	6.194	6.455	6.672	6.521	6.357	6.582
Navarra (Comunidad Foral de)	831	2.045	2.828	3.048	3.266	3.079	3.167	3.249	3.049	3.058
País Vasco	3.981	8.305	10.534	10.951	11.023	11.203	10.999	11.050	11.223	10.721
Rioja (La)	775	1.130	1.464	1.748	1.782	1.754	1.707	1.790	1.810	1.823
Ceuta	165	196	248	328	348	391	359	413	412	430
Melilla	235	216	226	241	274	306	315	316	397	403
A distancia										
TOTAL	150	253	333	555	872	993	1.683	2.148	1.975	2.738
Andalucía	0	0	0	0	0	0	0	0	0	0
Aragón	0	0	48	72	107	128	162	165	173	183
Asturias (Principado de)	0	0	0	33	26	0	0	0	0	75
Balears (Illes)	0	0	0	0	0	0	0	0	0	0
Canarias	124	253	132	191	265	289	733	1.088	960	1.148
Cantabria	0	0	0	0	0	13	28	66	49	60
Castilla y León	21	0	142	210	246	261	287	303	279	364
Castilla - La Mancha	5	0	11	49	83	138	164	188	162	336
Cataluña	0	0	0	0	0	0	0	0	0	167
Comunidad Valenciana	0	0	0	0	0	0	0	0	0	0
Extremadura	0	0	0	0	0	0	24	17	37	58
Galicia	0	0	0	0	0	0	0	0	0	0
Madrid (Comunidad de)	0	0	0	0	145	164	285	321	315	347
Murcia (Región de)	0	0	0	0	0	0	0	0	0	0
Navarra (Comunidad Foral de)	0	0	0	0	0	0	0	0	0	0
País Vasco	0	0	0	0	0	0	0	0	0	0
Rioja (La)	0	0	0	0	0	0	0	0	0	0
Ceuta	0	0	0	0	0	0	0	0	0	0
Melilla	0	0	0	0	0	0	0	0	0	0

(1) En los cursos 2001-02 y 2002-03, incluye el alumnado del curso puente a Ciclos Formativos de Grado Superior.

V. SERIES DE ALUMNADO MATRICULADO. ENSEÑANZAS DE RÉGIMEN GENERAL

13. Alumnado matriculado en Ciclos Formativos de F.P. Grado Superior, por modalidad

	1997-98	1998-99	1999-00	2000-01	2001-02	2002-03	2003-04	2004-05	2005-06 (p)	2006-07 (a)
C. FORMATIVOS GRADO SUPERIOR										
TOTAL	80.661	111.276	148.615	185.745	210.107	231.334	236.756	229.462	221.791	218.846
Andalucía	7.556	10.284	15.068	21.755	30.261	36.014	38.415	38.162	37.293	36.854
Aragón	2.215	3.081	4.611	5.853	6.431	6.714	6.938	6.731	6.415	6.345
Asturias (Principado de)	4.363	5.128	6.106	7.460	8.324	8.259	7.869	7.133	6.267	5.857
Balears (Illes)	1.551	1.861	1.903	2.099	2.251	2.419	2.221	2.179	2.110	2.251
Canarias	4.758	6.762	8.258	9.131	10.525	11.314	11.323	11.109	10.724	10.628
Cantabria	1.934	2.744	3.392	3.665	3.678	3.879	3.745	3.470	3.272	2.975
Castilla y León	5.320	7.537	10.104	13.089	14.342	15.160	15.233	14.228	13.799	13.260
Castilla - La Mancha	3.358	3.952	5.266	6.325	7.079	7.198	7.332	7.596	7.783	7.895
Cataluña	11.722	17.530	24.166	31.178	31.962	33.212	34.738	34.473	33.765	35.259
Comunidad Valenciana	7.776	10.259	12.864	16.182	18.607	21.627	23.017	22.839	22.462	22.239
Extremadura	1.476	1.979	2.601	2.908	3.558	3.841	4.189	4.428	4.394	4.558
Galicia	3.921	7.113	9.899	12.825	15.105	20.628	20.983	19.634	18.730	17.512
Madrid (Comunidad de)	14.007	16.845	21.495	25.618	28.401	30.153	30.172	28.748	27.170	26.229
Murcia (Región de)	2.725	3.300	4.230	5.117	5.924	6.594	6.763	6.067	5.554	5.804
Navarra (Comunidad Foral de)	769	1.049	1.876	2.610	2.943	3.271	3.395	3.226	2.946	3.092
País Vasco	6.728	10.916	15.263	17.936	18.496	18.626	18.104	17.098	16.730	15.644
Rioja (La)	220	587	1.050	1.301	1.395	1.562	1.488	1.497	1.513	1.517
Ceuta	111	146	231	360	412	480	492	535	558	622
Melilla	151	203	232	333	413	383	339	309	306	305
Presencial										
TOTAL	79.900	110.516	147.989	185.051	208.935	229.755	234.461	225.964	217.160	212.763
Andalucía	7.556	10.284	15.068	21.755	30.261	36.014	38.305	37.759	36.565	35.757
Aragón	2.215	3.081	4.561	5.742	6.352	6.714	6.838	6.627	6.307	6.197
Asturias (Principado de)	4.363	5.128	6.106	7.460	8.324	8.259	7.869	7.040	6.051	5.572
Balears (Illes)	1.461	1.774	1.859	2.099	2.251	2.419	2.221	2.179	2.110	2.180
Canarias	4.602	6.577	8.106	8.963	10.352	11.102	10.767	10.247	9.903	9.720
Cantabria	1.825	2.651	3.321	3.665	3.640	3.810	3.658	3.380	3.176	2.885
Castilla y León	5.320	7.537	10.036	12.921	14.166	14.737	14.701	13.647	13.060	12.548
Castilla - La Mancha	3.358	3.952	5.266	6.325	7.010	7.100	7.239	7.323	7.209	7.259
Cataluña	11.722	17.530	24.166	31.178	31.962	33.212	34.738	34.473	33.765	34.721
Comunidad Valenciana	7.776	10.259	12.864	16.182	18.607	21.627	23.017	22.815	22.343	22.035
Extremadura	1.374	1.867	2.496	2.843	3.428	3.708	4.038	4.223	4.152	4.222
Galicia	3.921	7.113	9.899	12.825	15.105	20.628	20.983	19.634	18.730	17.512
Madrid (Comunidad de)	13.753	16.612	21.409	25.507	27.980	29.567	29.566	27.985	26.366	25.473
Murcia (Región de)	2.725	3.300	4.230	5.117	5.924	6.594	6.763	6.067	5.504	5.687
Navarra (Comunidad Foral de)	769	1.049	1.876	2.610	2.943	3.271	3.395	3.226	2.946	3.092
País Vasco	6.728	10.916	15.263	17.936	18.496	18.626	18.104	17.098	16.730	15.644
Rioja (La)	170	537	1.000	1.253	1.379	1.562	1.488	1.460	1.436	1.405
Ceuta	111	146	231	360	371	422	432	472	501	549
Melilla	151	203	232	310	384	383	339	309	306	305
A distancia										
TOTAL	761	760	626	694	1.172	1.579	2.295	3.498	4.631	6.083
Andalucía	0	0	0	0	0	0	110	403	728	1.097
Aragón	0	0	50	111	79	0	100	104	108	148
Asturias (Principado de)	0	0	0	0	0	0	0	93	216	285
Balears (Illes)	90	87	44	0	0	0	0	0	0	71
Canarias	156	185	152	168	173	212	556	862	821	908
Cantabria	109	93	71	0	38	69	87	90	96	90
Castilla y León	0	0	68	168	176	423	532	581	739	712
Castilla - La Mancha	0	0	0	0	69	98	93	273	574	636
Cataluña	0	0	0	0	0	0	0	0	0	538
Comunidad Valenciana	0	0	0	0	0	0	0	24	119	204
Extremadura	102	112	105	65	130	133	151	205	242	336
Galicia	0	0	0	0	0	0	0	0	0	0
Madrid (Comunidad de)	254	233	86	111	421	586	606	763	804	756
Murcia (Región de)	0	0	0	0	0	0	0	0	50	117
Navarra (Comunidad Foral de)	0	0	0	0	0	0	0	0	0	0
País Vasco	0	0	0	0	0	0	0	0	0	0
Rioja (La)	50	50	50	48	16	0	0	37	77	112
Ceuta	0	0	0	0	41	58	60	63	57	73
Melilla	0	0	0	23	29	0	0	0	0	0

V. SERIES DE ALUMNADO MATRICULADO. ENSEÑANZAS DE RÉGIMEN GENERAL

14. Alumnado matriculado en F.P. (L.G.E. 1970) por grado

	1997-98	1998-99	1999-00	2000-01	2001-02	2002-03	2003-04	2004-05	2005-06 (p)	2006-07 (a)
F.P.										
TOTAL	479.450	294.623	149.191	71.252	29.296	859	0	0	0	0
Andalucía	90.271	59.081	32.341	18.235	8.024	0	0	0	0	0
Aragón	12.144	7.390	3.607	1.586	481	0	0	0	0	0
Asturias (Principado de)	8.644	5.138	2.488	920	209	0	0	0	0	0
Balears (Illes)	1.702	664	265	156	68	0	0	0	0	0
Canarias	23.748	15.254	8.374	4.342	1.627	0	0	0	0	0
Cantabria	6.193	3.777	2.050	1.127	490	23	0	0	0	0
Castilla y León	21.318	12.295	5.713	2.418	900	0	0	0	0	0
Castilla - La Mancha	8.991	4.721	2.140	955	395	0	0	0	0	0
Cataluña	86.861	46.488	17.110	1.491	0	0	0	0	0	0
Comunidad Valenciana	63.452	41.207	22.591	12.811	5.514	734	0	0	0	0
Extremadura	7.105	4.321	2.460	1.320	528	102	0	0	0	0
Galicia	54.305	38.241	23.471	14.176	6.396	0	0	0	0	0
Madrid (Comunidad de)	46.840	29.126	14.700	7.661	3.508	0	0	0	0	0
Murcia (Región de)	11.786	7.123	3.535	1.701	853	0	0	0	0	0
Navarra (Comunidad Foral de)	6.653	4.290	2.314	0	0	0	0	0	0	0
País Vasco	24.819	12.685	4.505	1.646	0	0	0	0	0	0
Rioja (La)	4.036	2.503	1.330	604	243	0	0	0	0	0
Ceuta	528	319	197	103	60	0	0	0	0	0
Melilla	54	0	0	0	0	0	0	0	0	0
F.P. I										
TOTAL	169.340	69.540	2.644	233	0	0	0	0	0	0
Andalucía	36.357	15.140	0	0	0	0	0	0	0	0
Aragón	3.405	1.461	0	0	0	0	0	0	0	0
Asturias (Principado de)	1.631	542	0	0	0	0	0	0	0	0
Balears (Illes)	686	184	0	0	0	0	0	0	0	0
Canarias	6.682	2.393	29	0	0	0	0	0	0	0
Cantabria	1.931	797	12	0	0	0	0	0	0	0
Castilla y León	6.423	2.554	0	0	0	0	0	0	0	0
Castilla - La Mancha	2.581	879	0	0	0	0	0	0	0	0
Cataluña	26.659	10.282	0	0	0	0	0	0	0	0
Comunidad Valenciana	31.109	14.623	2.456	233	0	0	0	0	0	0
Extremadura	2.504	946	0	0	0	0	0	0	0	0
Galicia	21.317	9.853	0	0	0	0	0	0	0	0
Madrid (Comunidad de)	15.660	6.459	57	0	0	0	0	0	0	0
Murcia (Región de)	4.561	1.931	54	0	0	0	0	0	0	0
Navarra (Comunidad Foral de)	360	0	0	0	0	0	0	0	0	0
País Vasco	6.204	949	0	0	0	0	0	0	0	0
Rioja (La)	1.033	427	0	0	0	0	0	0	0	0
Ceuta	237	120	36	0	0	0	0	0	0	0
Melilla	0	0	0	0	0	0	0	0	0	0
F.P. II										
TOTAL	310.110	225.083	146.547	71.019	29.296	859	0	0	0	0
Andalucía	53.914	43.941	32.341	18.235	8.024	0	0	0	0	0
Aragón	8.739	5.929	3.607	1.586	481	0	0	0	0	0
Asturias (Principado de)	7.013	4.596	2.488	920	209	0	0	0	0	0
Balears (Illes)	1.016	480	265	156	68	0	0	0	0	0
Canarias	17.066	12.861	8.345	4.342	1.627	0	0	0	0	0
Cantabria	4.262	2.980	2.038	1.127	490	23	0	0	0	0
Castilla y León	14.895	9.741	5.713	2.418	900	0	0	0	0	0
Castilla - La Mancha	6.410	3.842	2.140	955	395	0	0	0	0	0
Cataluña	60.202	36.206	17.110	1.491	0	0	0	0	0	0
Comunidad Valenciana	32.343	26.584	20.135	12.578	5.514	734	0	0	0	0
Extremadura	4.601	3.375	2.460	1.320	528	102	0	0	0	0
Galicia	32.988	28.388	23.471	14.176	6.396	0	0	0	0	0
Madrid (Comunidad de)	31.180	22.667	14.643	7.661	3.508	0	0	0	0	0
Murcia (Región de)	7.225	5.192	3.481	1.701	853	0	0	0	0	0
Navarra (Comunidad Foral de)	6.293	4.290	2.314	0	0	0	0	0	0	0
País Vasco	18.615	11.736	4.505	1.646	0	0	0	0	0	0
Rioja (La)	3.003	2.076	1.330	604	243	0	0	0	0	0
Ceuta	291	199	161	103	60	0	0	0	0	0
Melilla	54	0	0	0	0	0	0	0	0	0

V. SERIES DE ALUMNADO MATRICULADO. ENSEÑANZAS DE RÉGIMEN GENERAL

15. Alumnado matriculado en Programas de Garantía Social (1)

	1997-98	1998-99	1999-00	2000-01	2001-02	2002-03	2003-04	2004-05	2005-06 (p)	2006-07 (a)
TOTAL	24.273	29.019	32.976	41.550	43.916	46.281	45.899	46.051	44.883	46.645
Andalucía	3.419	3.050	4.387	6.878	8.225	8.172	7.814	7.144	6.535	6.913
Aragón	1.109	1.276	1.094	1.452	1.662	1.732	1.702	1.692	1.703	1.769
Asturias (Principado de)	981	1.136	1.359	1.161	1.036	1.011	566	527	386	715
Balears (Illes)	400	398	400	790	948	677	1.289	842	797	926
Canarias	1.077	1.309	1.420	1.778	1.966	1.728	1.825	2.095	2.181	2.201
Cantabria	698	716	302	889	791	469	493	477	403	467
Castilla y León	2.279	2.785	3.372	4.196	4.301	4.272	4.021	4.121	3.947	3.768
Castilla - La Mancha	1.406	1.548	1.513	1.771	1.347	1.959	1.989	2.098	2.209	2.269
Cataluña	1.125	2.428	2.726	5.122	5.598	5.348	5.178	5.201	5.173	5.275
Comunidad Valenciana	2.022	2.816	2.757	2.369	2.267	2.765	2.599	3.028	2.996	3.443
Extremadura	879	1.095	1.386	1.612	813	1.610	1.270	1.836	1.692	1.684
Galicia	300	906	1.615	2.451	2.601	2.913	2.644	2.632	2.348	2.404
Madrid (Comunidad de)	2.661	3.473	4.124	5.087	5.369	5.795	6.070	5.897	6.211	6.150
Murcia (Región de)	1.027	1.204	1.791	1.154	2.100	2.187	2.517	2.465	2.298	2.576
Navarra (Comunidad Foral de)	917	636	719	738	707	805	825	858	923	861
País Vasco	3.452	3.636	3.381	3.268	3.327	3.960	4.187	4.107	4.060	4.131
Rioja (La)	217	296	277	311	301	320	319	350	371	391
Ceuta	130	158	180	296	331	364	378	439	462	434
Melilla	174	153	173	227	226	194	213	242	188	268

(1) Incluye el alumnado de Programas de Garantía Social impartidos en centros docentes y en actuaciones fuera de centros.

Resultados Provinciales

**VI. ENSEÑANZAS DE
RÉGIMEN GENERAL
CURSO 2006-07**

Resultados provinciales

1. Clasificación de los centros por enseñanzas que imparten. Todos los centros

	TOTAL	Centros E. Infantil (1)	Centros E. Primaria (2)	Centros E. Primaria y E.S.O. (2)	Centros E.S.O. y/o Bach. y/o F.P.	Centros E. Primaria, ESO y Bach/FP (2)	Centros Específicos E. Especial	Centros Específicos Educación a distancia	Otros Centros (3)
TOTAL	23.233	4.506	9.966	2.384	4.594	1.255	503	18	7
Andalucía	3.907	372	1.696	638	972	159	60	10	0
Almería	343	42	153	56	80	7	4	1	0
Cádiz	551	36	248	80	144	30	11	2	0
Córdoba	421	37	189	66	104	15	9	1	0
Granada	489	42	194	109	111	25	7	1	0
Huelva	263	25	110	51	66	6	4	1	0
Jaén	358	20	154	78	88	13	3	2	0
Málaga	646	70	284	104	154	26	7	1	0
Sevilla	836	100	364	94	225	37	15	1	0
Aragón	769	243	271	72	135	33	14	0	1
Huesca	171	54	61	19	35	0	2	0	0
Teruel	104	26	38	18	19	1	2	0	0
Zaragoza	494	163	172	35	81	32	10	0	1
Asturias (Principado de)	478	51	232	54	105	26	10	0	0
Balears (Illes)	438	66	208	64	73	20	7	0	0
Canarias	1.037	34	628	96	218	38	20	2	1
Las Palmas	535	13	332	43	115	20	10	1	1
Santa Cruz de Tenerife	502	21	296	53	103	18	10	1	0
Cantabria	298	38	141	33	57	18	9	0	2
Castilla y León	1.285	123	587	180	284	80	31	0	0
Ávila	94	6	52	13	20	1	2	0	0
Burgos	156	8	75	11	37	19	6	0	0
León	236	17	110	36	55	12	6	0	0
Palencia	111	12	55	11	25	4	4	0	0
Salamanca	202	24	83	38	39	14	4	0	0
Segovia	81	8	36	16	17	3	1	0	0
Soria	53	8	20	8	14	2	1	0	0
Valladolid	242	35	96	30	54	21	6	0	0
Zamora	110	5	60	17	23	4	1	0	0
Castilla-La Mancha	1.032	23	641	90	231	27	20	0	0
Albacete	204	10	108	28	52	1	5	0	0
Ciudad Real	293	2	189	30	60	7	5	0	0
Cuenca	104	0	65	5	30	2	2	0	0
Guadalajara	103	1	65	4	27	5	1	0	0
Toledo	328	10	214	23	62	12	7	0	0
Cataluña	4.203	1.194	1.753	259	648	219	129	1	0
Barcelona	2.651	676	1.035	218	450	176	95	1	0
Girona	528	179	242	17	67	12	11	0	0
Lleida	483	168	226	6	60	13	10	0	0
Tarragona	541	171	250	18	71	18	13	0	0
Comunidad Valenciana	2.103	290	934	283	437	115	43	1	0
Alicante	710	72	353	93	153	24	15	0	0
Castellón	262	20	140	24	65	7	6	0	0
Valencia	1.131	198	441	166	219	84	22	1	0
Extremadura	720	31	395	53	197	25	19	0	0
Badajoz	439	22	240	23	122	15	17	0	0
Cáceres	281	9	155	30	75	10	2	0	0
Galicia (4)	1.761	427	692	187	348	70	36	0	1
A Coruña	699	178	275	56	139	35	15	0	1
Lugo	233	41	102	32	53	3	2	0	0
Ourense	204	35	94	25	42	6	2	0	0
Pontevedra	625	173	221	74	114	26	17	0	0
Madrid (Comunidad de)	2.859	1.133	810	152	420	280	64	0	0
Murcia (Región de)	747	136	379	74	120	26	12	0	0
Navarra (Comunidad Foral de)	381	86	181	21	70	15	5	1	2
País Vasco	1.034	243	334	105	235	94	20	3	0
Álava	154	48	52	15	25	11	2	1	0
Guipúzcoa	381	95	115	36	90	33	11	1	0
Vizcaya	499	100	167	54	120	50	7	1	0
Rioja (La)	120	7	55	17	31	8	2	0	0
Ceuta	31	2	16	5	6	1	1	0	0
Melilla	30	7	13	1	7	1	1	0	0

(1) Imparten exclusivamente E. Infantil.

(2) También pueden impartir E. Infantil.

(3) Centros que imparten combinaciones de EE. de Régimen General no consideradas en otro tipo de centros

(4) Datos del curso 2005-06 para los centros que imparten Primer ciclo de E. Infantil

2. Clasificación de los centros por enseñanzas que imparten. Centros públicos

	TOTAL	Centros E. Infantil (1)	Centros E. Primaria (2)	Centros E. Primaria y E.S.O. (2)	Centros E.S.O. y/o Bach. y/o F.P.	Centros E. Primaria, ESO y Bach/FP (2)	Centros Específicos E. Especial	Centros Específicos Educación a distancia	Otros Centros (3)
TOTAL	16.500	2.187	9.481	770	3.828	4	210	18	2
Andalucía	2.965	112	1.599	362	864	1	17	10	0
Almería	283	16	147	42	75	0	2	1	0
Cádiz	422	15	235	34	130	1	5	2	0
Córdoba	315	10	179	34	90	0	1	1	0
Granada	369	13	182	78	94	0	1	1	0
Huelva	210	5	106	36	61	0	1	1	0
Jaén	304	12	148	54	87	0	1	2	0
Málaga	465	21	253	55	133	0	2	1	0
Sevilla	597	20	349	29	194	0	4	1	0
Aragón	506	112	262	24	102	0	6	0	0
Huesca	132	37	57	11	26	0	1	0	0
Teruel	89	18	38	13	18	0	2	0	0
Zaragoza	285	57	167	0	58	0	3	0	0
Asturias (Principado de)	379	45	232	19	78	0	5	0	0
Balears (Illes)	304	35	200	0	68	0	1	0	0
Canarias	879	18	613	30	203	0	13	2	0
Las Palmas	451	5	320	11	107	0	7	1	0
Santa Cruz de Tenerife	428	13	293	19	96	0	6	1	0
Cantabria	212	23	131	6	48	0	2	0	2
Castilla y León	954	51	571	91	230	0	11	0	0
Ávila	80	3	52	6	19	0	0	0	0
Burgos	111	4	73	0	32	0	2	0	0
León	181	8	107	21	42	0	3	0	0
Palencia	84	9	54	3	17	0	1	0	0
Salamanca	145	8	81	23	32	0	1	0	0
Segovia	69	2	36	13	17	0	1	0	0
Soria	42	4	19	5	13	0	1	0	0
Valladolid	148	10	92	8	37	0	1	0	0
Zamora	94	3	57	12	21	0	1	0	0
Castilla-La Mancha	875	9	625	24	209	0	8	0	0
Albacete	169	7	102	12	46	0	2	0	0
Ciudad Real	250	0	184	10	54	0	2	0	0
Cuenca	94	0	64	2	27	0	1	0	0
Guadalajara	91	0	65	0	25	0	1	0	0
Toledo	271	2	210	0	57	0	2	0	0
Cataluña	2.815	595	1.626	2	529	0	62	1	0
Barcelona	1.661	336	934	1	345	0	44	1	0
Girona	388	90	228	1	61	0	8	0	0
Lleida	361	84	219	0	53	0	5	0	0
Tarragona	405	85	245	0	70	0	5	0	0
Comunidad Valenciana	1.475	116	898	78	355	0	27	1	0
Alicante	563	46	337	38	131	0	11	0	0
Castellón	200	5	136	6	49	0	4	0	0
Valencia	712	65	425	34	175	0	12	1	0
Extremadura	592	13	389	19	163	0	8	0	0
Badajoz	356	10	235	3	102	0	6	0	0
Cáceres	236	3	154	16	61	0	2	0	0
Galicia (4)	1.405	352	666	88	284	1	14	0	0
A Coruña	560	144	263	32	114	1	6	0	0
Lugo	203	39	99	19	44	0	2	0	0
Ourense	168	32	90	12	32	0	2	0	0
Pontevedra	474	137	214	25	94	0	4	0	0
Madrid (Comunidad de)	1.460	369	736	5	327	1	22	0	0
Murcia (Región de)	566	71	374	4	109	0	8	0	0
Navarra (Comunidad Foral de)	309	81	160	11	54	0	2	1	0
País Vasco	675	183	320	1	166	1	1	3	0
Álava	116	41	51	0	21	1	1	1	0
Guipúzcoa	250	78	105	0	66	0	0	1	0
Vizcaya	309	64	164	1	79	0	0	1	0
Rioja (La)	84	0	51	6	26	0	1	0	0
Ceuta	23	0	16	0	6	0	1	0	0
Melilla	22	2	12	0	7	0	1	0	0

(1) Imparten exclusivamente E. Infantil.

(2) También pueden impartir E. Infantil.

(3) Centros que imparten combinaciones de EE. de Régimen General no consideradas en otro tipo de centros

(4) Datos del curso 2005-06 para los centros que imparten Primer ciclo de E. Infantil

3. Clasificación de los centros por enseñanzas que imparten. Centros privados

	TOTAL	Centros E. Infantil (1)	Centros E. Primaria (2)	Centros E. Primaria y E.S.O. (2)	Centros E.S.O. y/o Bach. y/o F.P.	Centros E. Primaria, ESO y Bach/FP (2)	Centros Específicos E. Especial	Centros Específicos Educación a distancia	Otros Centros (3)
TOTAL	6.733	2.319	485	1.614	766	1.251	293	0	5
Andalucía	942	260	97	276	108	158	43	0	0
Almería	60	26	6	14	5	7	2	0	0
Cádiz	129	21	13	46	14	29	6	0	0
Córdoba	106	27	10	32	14	15	8	0	0
Granada	120	29	12	31	17	25	6	0	0
Huelva	53	20	4	15	5	6	3	0	0
Jaén	54	8	6	24	1	13	2	0	0
Málaga	181	49	31	49	21	26	5	0	0
Sevilla	239	80	15	65	31	37	11	0	0
Aragón	263	131	9	48	33	33	8	0	1
Huesca	39	17	4	8	9	0	1	0	0
Teruel	15	8	0	5	1	1	0	0	0
Zaragoza	209	106	5	35	23	32	7	0	1
Asturias (Principado de)	99	6	0	35	27	26	5	0	0
Balears (Illes)	134	31	8	64	5	20	6	0	0
Canarias	158	16	15	66	15	38	7	0	1
Las Palmas	84	8	12	32	8	20	3	0	1
Santa Cruz de Tenerife	74	8	3	34	7	18	4	0	0
Cantabria	86	15	10	27	9	18	7	0	0
Castilla y León	331	72	16	89	54	80	20	0	0
Ávila	14	3	0	7	1	1	2	0	0
Burgos	45	4	2	11	5	19	4	0	0
León	55	9	3	15	13	12	3	0	0
Palencia	27	3	1	8	8	4	3	0	0
Salamanca	57	16	2	15	7	14	3	0	0
Segovia	12	6	0	3	0	3	0	0	0
Soria	11	4	1	3	1	2	0	0	0
Valladolid	94	25	4	22	17	21	5	0	0
Zamora	16	2	3	5	2	4	0	0	0
Castilla-La Mancha	157	14	16	66	22	27	12	0	0
Albacete	35	3	6	16	6	1	3	0	0
Ciudad Real	43	2	5	20	6	7	3	0	0
Cuenca	10	0	1	3	3	2	1	0	0
Guadalajara	12	1	0	4	2	5	0	0	0
Toledo	57	8	4	23	5	12	5	0	0
Cataluña	1.388	599	127	257	119	219	67	0	0
Barcelona	990	340	101	217	105	176	51	0	0
Girona	140	89	14	16	6	12	3	0	0
Lleida	122	84	7	6	7	13	5	0	0
Tarragona	136	86	5	18	1	18	8	0	0
Comunidad Valenciana	628	174	36	205	82	115	16	0	0
Alicante	147	26	16	55	22	24	4	0	0
Castellón	62	15	4	18	16	7	2	0	0
Valencia	419	133	16	132	44	84	10	0	0
Extremadura	128	18	6	34	34	25	11	0	0
Badajoz	83	12	5	20	20	15	11	0	0
Cáceres	45	6	1	14	14	10	0	0	0
Galicia (4)	356	75	26	99	64	69	22	0	1
A Coruña	139	34	12	24	25	34	9	0	1
Lugo	30	2	3	13	9	3	0	0	0
Ourense	36	3	4	13	10	6	0	0	0
Pontevedra	151	36	7	49	20	26	13	0	0
Madrid (Comunidad de)	1.399	764	74	147	93	279	42	0	0
Murcia (Región de)	181	65	5	70	11	26	4	0	0
Navarra (Comunidad Foral de)	72	5	21	10	16	15	3	0	2
País Vasco	359	60	14	104	69	93	19	0	0
Álava	38	7	1	15	4	10	1	0	0
Guipúzcoa	131	17	10	36	24	33	11	0	0
Vizcaya	190	36	3	53	41	50	7	0	0
Rioja (La)	36	7	4	11	5	8	1	0	0
Ceuta	8	2	0	5	0	1	0	0	0
Melilla	8	5	1	1	0	1	0	0	0

(1) Imparten exclusivamente E. Infantil.

(2) También pueden impartir E. Infantil.

(3) Centros que imparten combinaciones de EE. de Régimen General no consideradas en otro tipo de centros

(4) Datos del curso 2005-06 para los centros que imparten Primer ciclo de E. Infantil

4. Número de centros que imparten cada enseñanza. Todos los centros

	E. Infantil	E. Primaria	E. Especial (1)	E.S.O.	Bachillerato			C.F. Grado Medio			C.F. Grado Superior			Prog. Garantía Social
					Rég. Ordinario	Rég. Adultos	a distancia	Rég. Ordinario	Rég. Adultos	a distancia	Rég. Ordinario	Rég. Adultos	a distancia	
TOTAL	17.718	13.613	1.174	7.411	4.288	330	81	2.533	108	44	2.077	95	58	1.730
Andalucía	2.719	2.493	459	1.678	683	91	10	537	23	0	408	17	9	343
Almería	249	216	77	140	49	10	1	41	3	0	26	3	1	23
Cádiz	364	358	33	242	103	14	2	87	2	0	67	1	0	67
Córdoba	292	270	47	173	67	11	1	63	2	0	44	1	1	40
Granada	351	328	65	229	84	11	1	59	4	0	47	2	2	37
Huelva	185	167	16	118	42	7	1	40	2	0	24	0	0	24
Jaén	247	245	47	178	66	5	2	46	1	0	34	1	1	31
Málaga	462	414	74	270	117	15	1	81	3	0	65	5	1	47
Sevilla	569	495	100	328	155	18	1	120	6	0	101	4	3	74
Aragón	612	377	19	210	117	8	3	90	3	2	69	4	2	89
Huesca	134	81	3	46	22	2	1	21	1	1	13	0	0	18
Teruel	83	57	2	36	12	1	1	11	0	0	10	1	0	14
Zaragoza	395	239	14	128	83	5	1	58	2	1	46	3	2	57
Asturias (Principado de)	354	312	14	155	98	9	1	67	0	2	67	0	4	33
Balears (Illes)	346	292	20	149	79	3	2	53	4	0	36	1	1	44
Canarias	786	762	100	335	205	10	19	123	10	18	100	8	13	89
Las Palmas	401	395	49	171	110	8	8	57	6	9	48	6	6	38
Santa Cruz de Tenerife	385	367	51	164	95	2	11	66	4	9	52	2	7	51
Cantabria	224	194	11	98	59	3	1	42	4	1	38	2	1	29
Castilla y León	956	847	47	492	293	14	9	159	0	8	135	1	7	109
Ávila	71	66	7	34	19	1	1	14	0	1	9	0	0	11
Burgos	111	105	7	56	46	2	1	24	0	1	18	0	1	16
León	171	158	6	92	52	3	1	25	0	1	22	0	1	26
Palencia	82	70	3	35	19	1	1	13	0	0	12	0	1	10
Salamanca	156	135	7	83	42	1	1	27	0	1	19	0	0	9
Segovia	61	55	1	35	20	1	1	8	0	1	9	0	0	5
Soria	38	30	1	23	15	1	1	5	0	1	6	1	0	3
Valladolid	180	147	12	92	57	3	1	32	0	1	30	0	2	19
Zamora	86	81	3	42	23	1	1	11	0	1	10	0	2	10
Castilla-La Mancha	777	758	33	334	201	10	5	115	2	6	90	3	7	109
Albacete	144	137	8	75	38	2	1	30	0	1	25	0	2	21
Ciudad Real	227	226	9	96	59	4	1	24	0	1	19	0	1	27
Cuenca	72	72	3	35	20	1	1	13	0	1	10	1	2	13
Guadalajara	75	74	2	35	26	1	1	16	0	1	12	0	0	17
Toledo	259	249	11	93	58	2	1	32	2	2	24	2	2	31
Cataluña	3.381	2.166	129	993	698	49	1	344	0	1	274	0	1	206
Barcelona	2.215	1.393	95	745	510	40	1	224	0	1	194	0	1	150
Girona	398	257	11	88	65	3	0	36	0	0	24	0	0	12
Lleida	352	239	10	63	53	1	0	39	0	0	28	0	0	16
Tarragona	416	277	13	97	70	5	0	45	0	0	28	0	0	28
Comunidad Valenciana	1.580	1.335	43	765	408	29	1	264	16	0	209	20	1	90
Alicante	521	471	15	255	140	14	0	95	8	0	70	10	0	43
Castellón	189	171	6	82	46	2	0	33	4	0	29	5	0	12
Valencia	870	693	22	428	222	13	1	136	4	0	110	5	1	35
Extremadura	495	473	19	210	129	10	2	111	1	1	65	0	3	73
Badajoz	295	278	17	122	85	8	1	75	1	1	40	0	2	44
Cáceres	200	195	2	88	44	2	1	36	0	0	25	0	1	29
Galicia (2)	1.336	949	36	520	293	38	1	197	32	0	163	25	0	158
A Coruña	531	367	15	193	120	14	1	85	11	0	68	7	0	62
Lugo	176	137	2	77	41	8	0	26	6	0	31	4	0	23
Ourense	160	125	2	61	36	3	0	21	1	0	6	1	0	17
Pontevedra	469	320	17	189	96	13	0	65	14	0	58	13	0	56
Madrid (Comunidad de)	2.335	1.242	68	763	598	34	15	182	0	5	184	0	6	146
Murcia (Región de)	614	544	20	204	123	7	4	70	0	0	60	0	1	125
Navarra (Comunidad Foral de)	301	219	45	88	56	3	1	21	5	0	24	5	0	27
País Vasco	769	533	104	342	207	9	3	134	7	0	134	8	0	30
Álava	126	78	28	44	26	2	1	16	2	0	17	2	0	8
Guipúzcoa	276	184	28	121	70	3	1	48	1	0	50	2	0	8
Vizcaya	367	271	48	177	111	4	1	70	4	0	67	4	0	14
Rioja (La)	88	80	5	54	27	1	1	15	1	0	12	0	1	19
Ceuta	24	22	1	12	6	1	1	5	0	0	5	1	1	6
Melilla	21	15	1	9	8	1	1	4	0	0	4	0	0	5

(1) Se refiere a centros específicos de Educación Especial y a centros ordinarios con unidades sustitutorias de E. Especial

(2) Datos del curso 2005-06 para los centros que imparten Primer ciclo de E. Infantil

5. Número de centros que imparten cada enseñanza. Centros públicos

	E. Infantil	E. Primaria	E. Especial (1)	E.S.O.	Bachillerato			C.F. Grado Medio			C.F. Grado Superior			Prog. Garantía Social
					Rég. Ordinario	Rég. Adultos	a distancia	Rég. Ordinario	Rég. Adultos	a distancia	Rég. Ordinario	Rég. Adultos	a distancia	
TOTAL	12.273	10.192	828	4.343	2.930	326	80	1.840	102	43	1.585	89	55	1.344
Andalucía	2.007	1.962	392	1.216	518	91	10	420	22	0	333	16	6	283
Almería	199	189	75	117	42	10	1	35	3	0	23	3	1	22
Cádiz	271	270	25	163	77	14	2	69	2	0	57	1	0	57
Córdoba	220	213	34	123	49	11	1	42	2	0	35	1	1	31
Granada	264	260	54	171	60	11	1	45	3	0	34	2	0	26
Huelva	145	142	10	95	37	7	1	33	2	0	23	0	0	21
Jaén	198	202	45	141	55	5	2	39	1	0	30	1	1	26
Málaga	320	308	60	187	82	15	1	67	3	0	50	4	1	39
Sevilla	390	378	89	219	116	18	1	90	6	0	81	4	2	61
Aragón	394	286	10	121	79	8	3	58	3	2	51	4	2	58
Huesca	104	68	2	34	19	2	1	15	1	1	12	0	0	16
Teruel	69	51	2	30	11	1	1	10	0	0	9	1	0	12
Zaragoza	221	167	6	57	49	5	1	33	2	1	30	3	2	30
Asturias (Principado de)	288	251	9	91	71	9	1	46	0	2	50	0	4	29
Balears (Illes)	232	200	13	64	58	3	2	43	4	0	33	1	1	39
Canarias	653	643	92	223	162	10	18	116	10	18	91	8	13	88
Las Palmas	331	331	46	113	87	8	7	53	6	9	44	6	6	38
Santa Cruz de Tenerife	322	312	46	110	75	2	11	63	4	9	47	2	7	50
Cantabria	160	139	4	53	45	3	1	29	4	1	27	2	1	22
Castilla y León	707	662	28	301	200	14	9	114	0	7	100	1	7	83
Ávila	61	58	5	25	17	1	1	12	0	1	8	0	0	10
Burgos	77	73	3	25	27	2	1	15	0	1	12	0	1	9
León	133	128	3	60	36	3	1	16	0	0	14	0	1	21
Palencia	66	57	1	18	12	1	1	9	0	0	9	0	1	7
Salamanca	111	104	4	52	26	1	1	19	0	1	15	0	0	7
Segovia	50	49	1	29	17	1	1	8	0	1	9	0	0	5
Soria	28	24	1	17	12	1	1	5	0	1	6	1	0	3
Valladolid	109	100	7	43	33	3	1	21	0	1	17	0	2	11
Zamora	72	69	3	32	20	1	1	9	0	1	10	0	2	10
Castilla-La Mancha	655	649	21	232	173	10	5	94	2	6	80	2	7	93
Albacete	119	114	5	57	36	2	1	26	0	1	22	0	2	20
Ciudad Real	193	194	6	64	52	4	1	17	0	1	16	0	1	18
Cuenca	66	66	2	29	18	1	1	11	0	1	9	1	2	11
Guadalajara	65	65	2	25	20	1	1	14	0	1	11	0	0	16
Toledo	212	210	6	57	47	2	1	26	2	2	22	1	2	28
Cataluña	2.217	1.563	62	487	450	47	1	224	0	1	179	0	1	126
Barcelona	1.269	899	44	327	304	38	1	126	0	1	110	0	1	88
Girona	315	215	8	58	53	3	0	30	0	0	23	0	0	9
Lleida	303	213	5	41	38	1	0	30	0	0	22	0	0	10
Tarragona	330	236	5	61	55	5	0	38	0	0	24	0	0	19
Comunidad Valenciana	1.074	977	27	420	300	28	1	178	15	0	166	20	1	73
Alicante	410	375	11	167	118	14	0	71	7	0	60	10	0	39
Castellón	146	142	4	53	36	2	0	24	4	0	23	5	0	10
Valencia	518	460	12	200	146	12	1	83	4	0	83	5	1	24
Extremadura	415	408	8	149	104	10	2	99	1	1	59	0	3	67
Badajoz	246	238	6	85	70	8	1	65	1	1	35	0	2	38
Cáceres	169	170	2	64	34	2	1	34	0	0	24	0	1	29
Galicia (2)	1.072	754	14	340	224	37	1	142	32	0	125	25	0	139
A Coruña	428	296	6	132	88	14	1	59	11	0	52	7	0	57
Lugo	155	118	2	59	37	8	0	22	6	0	27	4	0	23
Ourense	134	102	2	39	28	3	0	15	1	0	3	1	0	14
Pontevedra	355	238	4	110	71	12	0	46	14	0	43	13	0	45
Madrid (Comunidad de)	1.109	742	25	309	290	34	15	119	0	5	124	0	6	108
Murcia (Región de)	449	378	12	108	97	7	4	51	0	0	50	0	1	88
Navarra (Comunidad Foral de)	251	171	31	53	34	3	1	16	4	0	18	5	0	19
País Vasco	504	322	74	132	93	9	3	72	4	0	79	4	0	5
Álava	93	52	22	16	14	2	1	13	0	0	11	0	0	4
Guipúzcoa	182	105	13	46	29	3	1	27	1	0	31	2	0	1
Vizcaya	229	165	39	70	50	4	1	32	3	0	37	2	0	0
Rioja (La)	57	57	4	31	20	1	1	10	1	0	11	0	1	13
Ceuta	16	16	1	6	5	1	1	5	0	0	5	1	1	6
Melilla	13	12	1	7	7	1	1	4	0	0	4	0	0	5

(1) Se refiere a centros específicos de Educación Especial y a centros ordinarios con unidades sustitutorias de E. Especial

(2) Datos del curso 2005-06 para los centros que imparten Primer ciclo de E. Infantil

6. Número de centros que imparten cada enseñanza. Centros privados

	E. Infantil	E. Primaria	E. Especial (1)	E.S.O.	Bachillerato			C.F. Grado Medio			C.F. Grado Superior			Prog. Garantía Social
					Rég. Ordinario	Rég. Adultos	a distancia	Rég. Ordinario	Rég. Adultos	a distancia	Rég. Ordinario	Rég. Adultos	a distancia	
TOTAL	5.445	3.421	346	3.068	1.358	4	1	693	6	1	492	6	3	386
Andalucía	712	531	67	462	165	0	0	117	1	0	75	1	3	60
Almería	50	27	2	23	7	0	0	6	0	0	3	0	0	1
Cádiz	93	88	8	79	26	0	0	18	0	0	10	0	0	10
Córdoba	72	57	13	50	18	0	0	21	0	0	9	0	0	9
Granada	87	68	11	58	24	0	0	14	1	0	13	0	2	11
Huelva	40	25	6	23	5	0	0	7	0	0	1	0	0	3
Jaén	49	43	2	37	11	0	0	7	0	0	4	0	0	5
Málaga	142	106	14	83	35	0	0	14	0	0	15	1	0	8
Sevilla	179	117	11	109	39	0	0	30	0	0	20	0	1	13
Aragón	218	91	9	89	38	0	0	32	0	0	18	0	0	31
Huesca	30	13	1	12	3	0	0	6	0	0	1	0	0	2
Teruel	14	6	0	6	1	0	0	1	0	0	1	0	0	2
Zaragoza	174	72	8	71	34	0	0	25	0	0	16	0	0	27
Asturias (Principado de)	66	61	5	64	27	0	0	21	0	0	17	0	0	4
Balears (Illes)	114	92	7	85	21	0	0	10	0	0	3	0	0	5
Canarias	133	119	8	112	43	0	1	7	0	0	9	0	0	1
Las Palmas	70	64	3	58	23	0	1	4	0	0	4	0	0	0
Santa Cruz de Tenerife	63	55	5	54	20	0	0	3	0	0	5	0	0	1
Cantabria	64	55	7	45	14	0	0	13	0	0	11	0	0	7
Castilla y León	249	185	19	191	93	0	0	45	0	1	35	0	0	26
Ávila	10	8	2	9	2	0	0	2	0	0	1	0	0	1
Burgos	34	32	4	31	19	0	0	9	0	0	6	0	0	7
León	38	30	3	32	16	0	0	9	0	1	8	0	0	5
Palencia	16	13	2	17	7	0	0	4	0	0	3	0	0	3
Salamanca	45	31	3	31	16	0	0	8	0	0	4	0	0	2
Segovia	11	6	0	6	3	0	0	0	0	0	0	0	0	0
Soria	10	6	0	6	3	0	0	0	0	0	0	0	0	0
Valladolid	71	47	5	49	24	0	0	11	0	0	13	0	0	8
Zamora	14	12	0	10	3	0	0	2	0	0	0	0	0	0
Castilla-La Mancha	122	109	12	102	28	0	0	21	0	0	10	1	0	16
Albacete	25	23	3	18	2	0	0	4	0	0	3	0	0	1
Ciudad Real	34	32	3	32	7	0	0	7	0	0	3	0	0	9
Cuenca	6	6	1	6	2	0	0	2	0	0	1	0	0	2
Guadalajara	10	9	0	10	6	0	0	2	0	0	1	0	0	1
Toledo	47	39	5	36	11	0	0	6	0	0	2	1	0	3
Cataluña	1.164	603	67	506	248	2	0	120	0	0	95	0	0	80
Barcelona	946	494	51	418	206	2	0	98	0	0	84	0	0	62
Girona	83	42	3	30	12	0	0	6	0	0	1	0	0	3
Lleida	49	26	5	22	15	0	0	9	0	0	6	0	0	6
Tarragona	86	41	8	36	15	0	0	7	0	0	4	0	0	9
Comunidad Valenciana	506	358	16	345	108	1	0	86	1	0	43	0	0	17
Alicante	111	96	4	88	22	0	0	24	1	0	10	0	0	4
Castellón	43	29	2	29	10	0	0	9	0	0	6	0	0	2
Valencia	352	233	10	228	76	1	0	53	0	0	27	0	0	11
Extremadura	80	65	11	61	25	0	0	12	0	0	6	0	0	6
Badajoz	49	40	11	37	15	0	0	10	0	0	5	0	0	6
Cáceres	31	25	0	24	10	0	0	2	0	0	1	0	0	0
Galicia (2)	264	195	22	180	69	1	0	55	0	0	38	0	0	19
A Coruña	103	71	9	61	32	0	0	26	0	0	16	0	0	5
Lugo	21	19	0	18	4	0	0	4	0	0	4	0	0	0
Ourense	26	23	0	22	8	0	0	6	0	0	3	0	0	3
Pontevedra	114	82	13	79	25	1	0	19	0	0	15	0	0	11
Madrid (Comunidad de)	1.226	500	43	454	308	0	0	63	0	0	60	0	0	38
Murcia (Región de)	165	166	8	96	26	0	0	19	0	0	10	0	0	37
Navarra (Comunidad Foral de)	50	48	14	35	22	0	0	5	1	0	6	0	0	8
País Vasco	265	211	30	210	114	0	0	62	3	0	55	4	0	25
Álava	33	26	6	28	12	0	0	3	2	0	6	2	0	4
Guipúzcoa	94	79	15	75	41	0	0	21	0	0	19	0	0	7
Vizcaya	138	106	9	107	61	0	0	38	1	0	30	2	0	14
Rioja (La)	31	23	1	23	7	0	0	5	0	0	1	0	0	6
Ceuta	8	6	0	6	1	0	0	0	0	0	0	0	0	0
Melilla	8	3	0	2	1	0	0	0	0	0	0	0	0	0

(1) Se refiere a centros específicos de Educación Especial y a centros ordinarios con unidades sustitutorias de E. Especial

(2) Datos del curso 2005-06 para los centros que imparten Primer ciclo de E. Infantil

7. Unidades / Grupos por enseñanza. Todos los centros

	E. Infantil			E. Primaria	Mixtas Infantil / Primaria (2)	E. Especial (3)	E.S.O.	Bachillerato		CF Grado Medio		CF Gr. Superior		P. Garantía Social (4)
	Primer ciclo (1)	Según ciclo	Mixtas Infantil					Rég. Ordinario	Rég. Adultos	Rég. Ordinario	Rég. Adultos	Rég. Ordinario	Rég. Adultos	
TOTAL	17.423	61.021	118	119.970	1.797	5.113	74.809	23.034	1.308	10.793	288	10.720	372	3.957
Andalucía	729	11.590	1	23.988	215	1.034	15.224	3.804	337	1.950	78	1.578	68	501
Almería	74	973	0	2.029	51	111	1.211	276	23	150	10	112	14	29
Cádiz	73	1.728	0	3.594	7	143	2.331	592	59	358	7	258	1	94
Córdoba	51	1.169	0	2.460	22	94	1.528	390	33	202	9	149	6	58
Granada	82	1.348	1	2.851	52	177	1.708	461	30	201	10	189	5	58
Huelva	79	756	0	1.530	24	36	983	225	15	150	4	106	0	39
Jaén	22	971	0	2.143	30	71	1.437	336	11	170	2	129	3	35
Málaga	131	2.034	0	4.067	27	161	2.555	661	77	278	13	254	13	81
Sevilla	217	2.611	0	5.314	2	241	3.471	863	89	441	23	381	26	107
Aragón	773	1.680	2	3.319	223	124	1.950	670	34	321	6	331	10	167
Huesca	151	319	1	608	55	17	341	112	10	58	2	55	0	26
Teruel	59	171	1	408	113	17	242	76	6	36	0	35	1	24
Zaragoza	563	1.190	0	2.303	55	90	1.367	482	18	227	4	241	9	117
Asturias (Principado de)	141	1.142	0	2.225	123	101	1.487	559	44	280	0	312	0	77
Baleares (Illes)	258	1.332	0	2.859	0	102	1.656	435	15	228	12	142	2	73
Canarias	0	2.856	0	5.607	147	250	3.662	1.129	43	567	32	410	43	183
Las Palmas	0	1.561	0	2.996	73	138	1.950	606	34	287	16	197	27	91
Santa Cruz de Tenerife	0	1.295	0	2.611	74	112	1.712	523	9	280	16	213	16	92
Cantabria	161	712	2	1.409	24	57	950	341	17	162	5	177	2	47
Castilla y León	487	3.028	4	6.455	531	233	4.164	1.599	92	622	0	667	3	332
Ávila	30	222	0	509	60	19	309	116	6	36	0	30	0	23
Burgos	52	441	0	901	25	27	570	245	12	115	0	127	0	44
León	65	526	1	1.186	129	47	772	292	20	109	0	108	0	66
Palencia	40	213	0	435	16	16	288	99	6	51	0	53	0	28
Salamanca	90	402	1	908	122	38	611	241	13	80	0	92	0	39
Segovia	23	233	0	476	34	10	277	111	6	40	0	40	0	17
Soria	38	115	0	247	12	7	166	67	4	24	0	25	3	6
Valladolid	120	668	1	1.316	46	51	845	300	16	126	0	153	0	73
Zamora	29	208	1	477	87	18	326	128	9	41	0	39	0	36
Castilla-La Mancha	96	3.089	5	6.236	146	207	4.088	1.146	66	517	7	460	13	218
Albacete	40	603	0	1.250	23	46	864	235	19	100	0	116	0	45
Ciudad Real	9	776	3	1.621	14	69	1.127	350	24	161	0	127	0	61
Cuenca	2	293	0	656	58	10	433	106	3	53	0	38	3	20
Guadalajara	2	363	0	665	31	18	424	130	6	62	0	58	0	25
Toledo	43	1.054	2	2.044	20	64	1.240	325	14	141	7	121	10	67
Cataluña	5.369	9.426	0	17.408	140	1.047	9.751	3.182	0	1.641	0	1.674	0	419
Barcelona	3.878	6.823	0	12.419	20	794	7.110	2.412	0	1.112	0	1.250	0	314
Girona	589	1.002	0	1.853	23	111	978	272	0	138	0	106	0	22
Lleida	366	528	0	1.120	67	53	588	192	0	160	0	126	0	22
Tarragona	536	1.073	0	2.016	30	89	1.075	306	0	231	0	192	0	61
Comunidad Valenciana	1.147	6.484	0	12.665	0	413	8.019	2.179	108	1.378	42	1.207	90	281
Alicante	292	2.319	0	4.531	0	122	2.973	774	57	465	24	359	28	109
Castellón	94	786	0	1.503	0	53	934	252	10	170	9	146	34	32
Valencia	761	3.379	0	6.631	0	238	4.112	1.153	41	743	9	702	28	140
Extremadura	59	1.639	4	3.627	80	113	2.233	775	55	306	1	248	0	153
Badajoz	40	1.035	0	2.242	19	92	1.397	488	43	194	1	145	0	84
Cáceres	19	604	4	1.385	61	21	836	287	12	112	0	103	0	69
Galicia (5)	0	3.418	0	6.971	124	218	4.704	1.641	172	749	73	760	83	241
A Coruña	..	1.382	0	2.733	94	97	1.911	696	69	307	25	327	25	92
Lugo	..	368	0	814	12	15	560	204	31	101	13	105	12	39
Ourense	..	339	0	734	13	15	522	172	13	79	2	66	2	23
Pontevedra	..	1.329	0	2.690	5	91	1.711	569	59	262	33	262	44	87
Madrid (Comunidad de)	5.116	8.066	45	14.782	7	683	9.280	3.213	199	884	0	1.220	0	506
Murcia (Región de)	537	2.184	0	4.136	0	161	2.488	661	40	304	0	320	0	218
Navarra (Comunidad Foral de)	417	913	0	1.784	0	84	941	284	11	182	2	185	0	80
País Vasco	2.065	2.836	55	5.264	10	235	3.455	1.192	61	587	29	917	53	377
Álava	277	403	9	748	0	47	498	160	8	92	14	122	26	43
Guipúzcoa	813	996	23	1.822	10	90	1.159	416	12	193	1	351	6	96
Vizcaya	975	1.437	23	2.694	0	98	1.798	616	41	302	14	444	21	238
Rioja (La)	32	386	0	746	27	27	449	139	5	76	1	76	0	30
Ceuta	6	123	0	249	0	16	160	41	4	23	0	21	5	37
Melilla	30	117	0	240	0	8	148	44	5	16	0	15	0	17

(1) En centros autorizados por la Administración Educativa.

(2) Unidades con alumnado de E. Infantil y E. Primaria. También incluye unidades de E. Primaria con alumnado de Primer ciclo de E.S.O.

(3) Se refiere a centros específicos de Educación Especial y a centros ordinarios con unidades sustitutorias de E. Especial

(4) Se incluyen las unidades de estos programas en centros y actuaciones

(5) No incluye las unidades de E. Infantil Primer ciclo, por no disponer de esta información

8. Unidades / Grupos por enseñanza. Centros públicos

	E. Infantil			E. Primaria	Mixtas Infantil / Primaria (2)	E. Especial (3)	E.S.O.	Bachillerato		CF Grado Medio		CF Gr. Superior		P. Garantía Social (4)
	Primer ciclo (1)	Según ciclo	Mixtas Infantil					Rég. Ordinario	Rég. Adultos	Rég. Ordinario	Rég. Adultos	Rég. Ordinario	Rég. Adultos	
TOTAL	7.710	43.774	91	85.543	1.781	2.944	51.414	16.484	1.304	7.985	269	8.220	339	2.756
Andalucía	9	9.396	0	18.925	201	613	11.865	2.971	337	1.461	77	1.286	67	375
Almería	0	859	0	1.787	51	105	1.058	237	23	133	10	106	14	25
Cádiz	0	1.393	0	2.774	7	84	1.789	465	59	281	7	218	1	76
Córdoba	0	931	0	1.950	22	43	1.199	308	33	131	9	112	6	40
Granada	0	1.054	0	2.152	52	79	1.247	333	30	145	9	137	5	39
Huelva	9	643	0	1.286	24	22	828	204	15	118	4	104	0	29
Jaén	0	787	0	1.754	30	52	1.173	288	11	136	2	111	3	28
Málaga	0	1.636	0	3.129	13	103	1.916	475	77	217	13	194	12	63
Sevilla	0	2.093	0	4.093	2	125	2.655	661	89	300	23	304	26	75
Aragón	330	1.189	2	2.327	223	66	1.253	485	34	225	6	235	10	117
Huesca	89	259	1	488	55	12	263	98	10	43	2	51	0	24
Teruel	36	152	1	364	113	17	209	72	6	33	0	32	1	21
Zaragoza	205	778	0	1.475	55	37	781	315	18	149	4	152	9	72
Asturias (Principado de)	116	846	0	1.625	123	63	1.031	436	44	222	0	253	0	51
Baleares (Illes)	134	878	0	2.014	0	20	1.073	322	15	195	12	128	2	63
Canarias	0	2.183	0	4.342	146	190	2.817	934	43	531	32	385	43	182
Las Palmas	0	1.233	0	2.408	72	104	1.556	495	34	265	16	188	27	91
Santa Cruz de Tenerife	0	950	0	1.934	74	86	1.261	439	9	266	16	197	16	91
Cantabria	99	504	0	939	24	26	639	282	17	114	5	136	2	33
Castilla y León	222	2.194	2	4.649	531	146	2.769	1.219	92	447	0	507	3	178
Ávila	14	179	0	418	60	6	227	97	6	30	0	28	0	15
Burgos	25	293	0	593	25	17	341	172	12	60	0	81	0	21
León	28	384	1	868	129	38	530	230	20	81	0	82	0	41
Palencia	26	157	0	322	16	13	188	74	6	35	0	44	0	15
Salamanca	36	279	0	641	122	16	395	178	13	56	0	72	0	20
Segovia	4	207	0	415	34	10	232	96	6	40	0	40	0	14
Soria	20	93	0	199	12	7	127	58	4	24	0	25	3	6
Valladolid	49	444	0	818	46	21	475	203	16	85	0	96	0	27
Zamora	20	158	1	375	87	18	254	111	9	36	0	39	0	19
Castilla-La Mancha	35	2.624	5	5.313	146	133	3.422	1.019	66	453	7	433	10	172
Albacete	30	512	0	1.070	23	35	756	222	19	91	0	111	0	40
Ciudad Real	0	655	3	1.374	14	39	948	320	24	132	0	115	0	42
Cuenca	2	269	0	608	58	7	393	100	3	50	0	36	3	18
Guadalajara	0	315	0	568	31	18	333	100	6	58	0	54	0	22
Toledo	3	873	2	1.693	20	34	992	277	14	122	7	117	7	50
Cataluña	2.585	6.325	0	11.428	139	518	5.831	1.987	0	1.120	0	1.145	0	276
Barcelona	1.679	4.281	0	7.532	19	357	3.882	1.378	0	657	0	761	0	201
Girona	381	797	0	1.441	23	89	724	224	0	128	0	101	0	19
Lleida	227	394	0	867	67	33	423	136	0	127	0	101	0	14
Tarragona	298	853	0	1.588	30	39	802	249	0	208	0	182	0	42
Comunidad Valenciana	437	4.739	0	9.229	0	312	5.632	1.644	106	920	41	1.016	90	179
Alicante	186	1.859	0	3.597	0	101	2.346	657	57	330	23	340	28	75
Castellón	22	642	0	1.237	0	44	757	204	10	122	9	124	34	22
Valencia	229	2.238	0	4.395	0	167	2.529	783	39	468	9	552	28	82
Extremadura	13	1.372	4	3.017	80	53	1.781	675	55	271	1	230	0	122
Badajoz	2	878	0	1.884	19	32	1.129	429	43	165	1	129	0	65
Cáceres	11	494	4	1.133	61	21	652	246	12	106	0	101	0	57
Galicia (5)	0	2.525	0	5.192	124	122	3.511	1.329	170	605	73	610	83	206
A Coruña	..	1.027	0	2.030	94	60	1.466	545	69	253	25	263	25	81
Lugo	..	292	0	658	12	15	460	187	31	92	13	96	12	39
Ourense	..	239	0	528	13	15	371	138	13	62	2	58	2	18
Pontevedra	..	967	0	1.976	5	32	1.214	459	57	198	33	193	44	68
Madrid (Comunidad de)	1.856	4.730	26	8.393	7	356	5.132	1.660	199	624	0	854	0	332
Murcia (Región de)	338	1.628	0	3.130	0	131	1.836	564	40	252	0	293	0	159
Navarra (Comunidad Foral de)	417	627	0	1.257	0	50	598	183	11	144	0	146	0	50
País Vasco	1.106	1.559	52	2.860	10	100	1.681	591	61	309	14	457	24	206
Álava	196	249	6	449	0	38	242	79	8	57	0	62	0	23
Guipúzcoa	468	522	23	946	10	17	548	218	12	118	1	184	6	61
Vizcaya	442	788	23	1.465	0	45	891	294	41	134	13	211	18	122
Rioja (La)	0	266	0	522	27	21	291	105	5	53	1	70	0	20
Ceuta	0	93	0	189	0	16	120	38	4	23	0	21	5	18
Melilla	13	96	0	192	0	8	132	40	5	16	0	15	0	17

(1) En centros autorizados por la Administración Educativa.

(2) Unidades con alumnado de E. Infantil y E. Primaria. También incluye unidades de E. Primaria con alumnado de Primer ciclo de E.S.O.

(3) Se refiere a centros específicos de Educación Especial y a centros ordinarios con unidades sustitutorias de E. Especial

(4) Se incluyen las unidades de estos programas en centros y actuaciones

(5) No incluye las unidades de E. Infantil Primer ciclo, por no disponer de esta información

9. Unidades / Grupos por enseñanza. Centros privados

	E. Infantil			E. Primaria	Mixtas Infantil / Primaria (2)	E. Especial (3)	E.S.O.	Bachillerato		CF Grado Medio		CF Gr. Superior		P. Garantía Social (4)
	Primer ciclo (1)	Según ciclo	Mixtas Infantil					Rég. Ordinario	Rég. Adultos	Rég. Ordinario	Rég. Adultos	Rég. Ordinario	Rég. Adultos	
TOTAL	9.713	17.247	27	34.427	16	2.169	23.395	6.550	4	2.808	19	2.500	33	1.201
Andalucía	720	2.194	1	5.063	14	421	3.359	833	0	489	1	292	1	126
Almería	74	114	0	242	0	6	153	39	0	17	0	6	0	4
Cádiz	73	335	0	820	0	59	542	127	0	77	0	40	0	18
Córdoba	51	238	0	510	0	51	329	82	0	71	0	37	0	18
Granada	82	294	1	699	0	98	461	128	0	56	1	52	0	19
Huelva	70	113	0	244	0	14	155	21	0	32	0	2	0	10
Jaén	22	184	0	389	0	19	264	48	0	34	0	18	0	7
Málaga	131	398	0	938	14	58	639	186	0	61	0	60	1	18
Sevilla	217	518	0	1.221	0	116	816	202	0	141	0	77	0	32
Aragón	443	491	0	992	0	58	697	185	0	96	0	96	0	50
Huesca	62	60	0	120	0	5	78	14	0	15	0	4	0	2
Teruel	23	19	0	44	0	0	33	4	0	3	0	3	0	3
Zaragoza	358	412	0	828	0	53	586	167	0	78	0	89	0	45
Asturias (Principado de)	25	296	0	600	0	38	456	123	0	58	0	59	0	26
Balears (Illes)	124	454	0	845	0	82	583	113	0	33	0	14	0	10
Canarias	0	673	0	1.265	1	60	845	195	0	36	0	25	0	1
Las Palmas	0	328	0	588	1	34	394	111	0	22	0	9	0	0
Santa Cruz de Tenerife	0	345	0	677	0	26	451	84	0	14	0	16	0	1
Cantabria	62	208	2	470	0	31	311	59	0	48	0	41	0	14
Castilla y León	265	834	2	1.806	0	87	1.395	380	0	175	0	160	0	154
Ávila	16	43	0	91	0	13	82	19	0	6	0	2	0	8
Burgos	27	148	0	308	0	10	229	73	0	55	0	46	0	23
León	37	142	0	318	0	9	242	62	0	28	0	26	0	25
Palencia	14	56	0	113	0	3	100	25	0	16	0	9	0	13
Salamanca	54	123	1	267	0	22	216	63	0	24	0	20	0	19
Segovia	19	26	0	61	0	0	45	15	0	0	0	0	0	3
Soria	18	22	0	48	0	0	39	9	0	0	0	0	0	0
Valladolid	71	224	1	498	0	30	370	97	0	41	0	57	0	46
Zamora	9	50	0	102	0	0	72	17	0	5	0	0	0	17
Castilla-La Mancha	61	465	0	923	0	74	666	127	0	64	0	27	3	46
Albacete	10	91	0	180	0	11	108	13	0	9	0	5	0	5
Ciudad Real	9	121	0	247	0	30	179	30	0	29	0	12	0	19
Cuenca	0	24	0	48	0	3	40	6	0	3	0	2	0	2
Guadalajara	2	48	0	97	0	0	91	30	0	4	0	4	0	3
Toledo	40	181	0	351	0	30	248	48	0	19	0	4	3	17
Cataluña	2.784	3.101	0	5.980	1	529	3.920	1.195	0	521	0	529	0	143
Barcelona	2.199	2.542	0	4.887	1	437	3.228	1.034	0	455	0	489	0	113
Girona	208	205	0	412	0	22	254	48	0	10	0	5	0	3
Lleida	139	134	0	253	0	20	165	56	0	33	0	25	0	8
Tarragona	238	220	0	428	0	50	273	57	0	23	0	10	0	19
Comunidad Valenciana	710	1.745	0	3.436	0	101	2.387	535	2	458	1	191	0	102
Alicante	106	460	0	934	0	21	627	117	0	135	1	19	0	34
Castellón	72	144	0	266	0	9	177	48	0	48	0	22	0	10
Valencia	532	1.141	0	2.236	0	71	1.583	370	2	275	0	150	0	58
Extremadura	46	267	0	610	0	60	452	100	0	35	0	18	0	31
Badajoz	38	157	0	358	0	60	268	59	0	29	0	16	0	19
Cáceres	8	110	0	252	0	0	184	41	0	6	0	2	0	12
Galicia (5)	0	893	0	1.779	0	96	1.193	312	2	144	0	150	0	35
A Coruña	..	355	0	703	0	37	445	151	0	54	0	64	0	11
Lugo	..	76	0	156	0	0	100	17	0	9	0	9	0	0
Ourense	..	100	0	206	0	0	151	34	0	17	0	8	0	5
Pontevedra	..	362	0	714	0	59	497	110	2	64	0	69	0	19
Madrid (Comunidad de)	3.260	3.336	19	6.389	0	327	4.148	1.553	0	260	0	366	0	174
Murcia (Región de)	199	556	0	1.006	0	30	652	97	0	52	0	27	0	59
Navarra (Comunidad Foral de)	0	286	0	527	0	34	343	101	0	38	2	39	0	30
País Vasco	959	1.277	3	2.404	0	135	1.774	601	0	278	15	460	29	171
Álava	81	154	3	299	0	9	256	81	0	35	14	60	26	20
Guipúzcoa	345	474	0	876	0	73	611	198	0	75	0	167	0	35
Vizcaya	533	649	0	1.229	0	53	907	322	0	168	1	233	3	116
Rioja (La)	32	120	0	224	0	6	158	34	0	23	0	6	0	10
Ceuta	6	30	0	60	0	0	40	3	0	0	0	0	0	19
Melilla	17	21	0	48	0	0	16	4	0	0	0	0	0	0

(1) En centros autorizados por la Administración Educativa.

(2) Unidades con alumnado de E. Infantil y E. Primaria. También incluye unidades de E. Primaria con alumnado de Primer ciclo de E.S.O.

(3) Se refiere a centros específicos de Educación Especial y a centros ordinarios con unidades sustitutorias de E. Especial

(4) Se incluyen las unidades de estos programas en centros y actuaciones

(5) No incluye las unidades de E. Infantil Primer ciclo, por no disponer de esta información

10. Profesorado según el nivel de enseñanza que imparte. Todos los centros

	TOTAL	E. Infantil y E. Primaria	E. Secundaria y F.P.	Ambos grupos de niveles (1)	Educación Especial (2)
TOTAL	613.082	299.499	288.662	15.636	9.285
Andalucía	107.731	52.721	53.711	0	1.299
Almería	8.984	4.566	4.285	x	133
Cádiz	16.388	7.836	8.355	x	197
Córdoba	10.990	5.390	5.491	x	109
Granada	12.616	6.195	6.178	x	243
Huelva	7.075	3.450	3.582	x	43
Jaén	9.612	4.579	4.951	x	82
Málaga	17.961	8.985	8.786	x	190
Sevilla	24.105	11.720	12.083	x	302
Aragón	17.357	8.713	7.934	505	205
Huesca	3.293	1.691	1.439	143	20
Teruel	2.250	1.062	997	154	37
Zaragoza	11.814	5.960	5.498	208	148
Asturias (Principado de)	13.100	5.811	6.655	459	175
Balears (Illes)	13.955	6.755	6.573	471	156
Canarias	26.723	12.834	13.315	368	206
Las Palmas	14.154	6.811	7.038	178	127
Santa Cruz de Tenerife	12.569	6.023	6.277	190	79
Cantabria	8.131	3.746	4.093	189	103
Castilla y León	33.842	15.523	16.497	1.473	349
Ávila	2.588	1.243	1.231	88	26
Burgos	4.653	2.081	2.366	165	41
León	6.245	2.821	3.069	285	70
Palencia	2.363	1.058	1.173	109	23
Salamanca	4.848	2.207	2.295	287	59
Segovia	2.344	1.156	1.070	101	17
Soria	1.415	616	750	38	11
Valladolid	6.788	3.180	3.272	256	80
Zamora	2.598	1.161	1.271	144	22
Castilla-La Mancha	29.929	13.846	13.266	2.495	322
Albacete	6.247	2.658	2.956	563	70
Ciudad Real	7.953	3.718	3.484	626	125
Cuenca	3.159	1.477	1.393	273	16
Guadalajara	3.316	1.445	1.514	329	28
Toledo	9.254	4.548	3.919	704	83
Cataluña	97.192	54.744	39.651	1.202	1.595
Barcelona	70.214	39.294	28.694	1.002	1.224
Girona	9.865	5.849	3.796	54	166
Lleida	6.263	3.482	2.647	61	73
Tarragona	10.850	6.119	4.514	85	132
Comunidad Valenciana	65.297	27.565	34.485	826	2.421
Alicante	23.236	9.895	12.154	264	923
Castellón	7.906	3.260	4.322	64	260
Valencia	34.155	14.410	18.009	498	1.238
Extremadura	16.426	7.930	7.833	497	166
Badajoz	10.202	5.006	4.833	224	139
Cáceres	6.224	2.924	3.000	273	27
Galicia (3)	36.550	13.768	18.880	3.544	358
A Coruña	14.731	5.467	7.722	1.377	165
Lugo	4.628	1.604	2.545	436	43
Ourense	3.871	1.414	1.998	432	27
Pontevedra	13.320	5.283	6.615	1.299	123
Madrid (Comunidad de)	80.598	42.781	34.432	2.257	1.128
Murcia (Región de)	20.256	10.141	9.564	299	252
Navarra (Comunidad Foral de) (3)	8.663	4.354	3.979	250	80
País Vasco	30.955	15.128	14.794	648	385
Álava	4.621	2.316	2.160	59	86
Guipúzcoa	10.942	5.311	5.275	219	137
Vizcaya	15.392	7.501	7.359	370	162
Rioja (La)	3.792	1.830	1.811	110	41
Ceuta	1.313	645	605	34	29
Melilla	1.272	664	584	9	15

(1) Se refiere al profesorado que compatibiliza la enseñanza en E. Infantil / E. Primaria y en E. Secundaria / Formación Profesional

(2) Se refiere al profesorado de centros específicos de Educación Especial y de aulas de E. Especial en centros ordinarios

(3) No incluye el profesorado que imparte Primer ciclo de E. Infantil, por no disponer de esta información

11. Profesorado según el nivel de enseñanza que imparte. Centros públicos

	TOTAL	E. Infantil y E. Primaria	E. Secundaria y F.P.	Ambos grupos de niveles (1)	Educación Especial (2)
TOTAL	449.012	216.237	219.565	7.047	6.163
Andalucía	87.274	42.308	44.217	0	749
Almería	7.988	3.997	3.865	x	126
Cádiz	13.222	6.229	6.869	x	124
Córdoba	8.903	4.367	4.489	x	47
Granada	9.790	4.826	4.867	x	97
Huelva	6.074	2.885	3.161	x	28
Jaén	8.141	3.821	4.263	x	57
Málaga	14.226	7.078	7.025	x	123
Sevilla	18.930	9.105	9.678	x	147
Aragón	12.481	6.279	5.844	237	121
Huesca	2.748	1.396	1.232	105	15
Teruel	2.037	957	913	130	37
Zaragoza	7.696	3.926	3.699	2	69
Asturias (Principado de)	10.394	4.692	5.361	223	118
Balears (Illes)	9.894	4.684	5.002	186	22
Canarias	22.104	10.397	11.529	29	149
Las Palmas	11.928	5.677	6.155	8	88
Santa Cruz de Tenerife	10.176	4.720	5.374	21	61
Cantabria	6.102	2.782	3.238	32	50
Castilla y León	25.290	11.816	12.475	784	215
Ávila	2.149	1.054	1.014	72	9
Burgos	3.186	1.473	1.648	40	25
León	4.805	2.194	2.388	167	56
Palencia	1.754	841	862	34	17
Salamanca	3.513	1.650	1.671	159	33
Segovia	2.084	1.024	959	84	17
Soria	1.189	499	652	27	11
Valladolid	4.413	2.117	2.171	100	25
Zamora	2.197	964	1.110	101	22
Castilla-La Mancha	26.089	12.090	11.625	2.161	213
Albacete	5.555	2.296	2.689	517	53
Ciudad Real	6.890	3.267	3.013	537	73
Cuenca	2.948	1.397	1.303	236	12
Guadalajara	2.859	1.266	1.271	294	28
Toledo	7.837	3.864	3.349	577	47
Cataluña	63.266	35.671	26.745	0	850
Barcelona	41.999	23.669	17.734	0	596
Girona	7.816	4.528	3.151	0	137
Lleida	4.837	2.711	2.075	0	51
Tarragona	8.614	4.763	3.785	0	66
Comunidad Valenciana	48.772	20.039	26.201	318	2.214
Alicante	19.014	7.900	10.092	161	861
Castellón	6.588	2.680	3.636	19	253
Valencia	23.170	9.459	12.473	138	1.100
Extremadura	14.051	6.897	6.844	231	79
Badajoz	8.702	4.365	4.203	82	52
Cáceres	5.349	2.532	2.641	149	27
Galicia (3)	29.100	10.672	15.730	2.454	244
A Coruña	11.788	4.204	6.489	977	118
Lugo	4.027	1.338	2.301	345	43
Ourense	3.021	1.075	1.620	299	27
Pontevedra	10.264	4.055	5.320	833	56
Madrid (Comunidad de)	48.253	25.046	22.370	224	613
Murcia (Región de)	16.188	7.910	8.058	33	187
Navarra (Comunidad Foral de) (3)	6.187	3.116	2.892	103	76
País Vasco	18.558	9.424	8.948	0	186
Álava	2.935	1.587	1.284	0	64
Guipúzcoa	6.441	3.212	3.188	0	41
Vizcaya	9.182	4.625	4.476	0	81
Rioja (La)	2.805	1.342	1.408	22	33
Ceuta	1.092	525	529	9	29
Melilla	1.112	547	549	1	15

(1) Se refiere al profesorado que compatibiliza la enseñanza en E. Infantil / E. Primaria y en E. Secundaria / Formación Profesional

(2) Se refiere al profesorado de centros específicos de Educación Especial y de aulas de E. Especial en centros ordinarios

(3) No incluye el profesorado que imparte Primer ciclo de E. Infantil, por no disponer de esta información

12. Profesorado según el nivel de enseñanza que imparte. Centros privados

	TOTAL	E. Infantil y E. Primaria	E. Secundaria y F.P.	Ambos grupos de niveles (1)	Educación Especial (2)
TOTAL	164.070	83.262	69.097	8.589	3.122
Andalucía	20.457	10.413	9.494	0	550
Almería	996	569	420	x	7
Cádiz	3.166	1.607	1.486	x	73
Córdoba	2.087	1.023	1.002	x	62
Granada	2.826	1.369	1.311	x	146
Huelva	1.001	565	421	x	15
Jaén	1.471	758	688	x	25
Málaga	3.735	1.907	1.761	x	67
Sevilla	5.175	2.615	2.405	x	155
Aragón	4.876	2.434	2.090	268	84
Huesca	545	295	207	38	5
Teruel	213	105	84	24	0
Zaragoza	4.118	2.034	1.799	206	79
Asturias (Principado de)	2.706	1.119	1.294	236	57
Balears (Illes)	4.061	2.071	1.571	285	134
Canarias	4.619	2.437	1.786	339	57
Las Palmas	2.226	1.134	883	170	39
Santa Cruz de Tenerife	2.393	1.303	903	169	18
Cantabria	2.029	964	855	157	53
Castilla y León	8.552	3.707	4.022	689	134
Ávila	439	189	217	16	17
Burgos	1.467	608	718	125	16
León	1.440	627	681	118	14
Palencia	609	217	311	75	6
Salamanca	1.335	557	624	128	26
Segovia	260	132	111	17	0
Soria	226	117	98	11	0
Valladolid	2.375	1.063	1.101	156	55
Zamora	401	197	161	43	0
Castilla-La Mancha	3.840	1.756	1.641	334	109
Albacete	692	362	267	46	17
Ciudad Real	1.063	451	471	89	52
Cuenca	211	80	90	37	4
Guadalajara	457	179	243	35	0
Toledo	1.417	684	570	127	36
Cataluña	33.926	19.073	12.906	1.202	745
Barcelona	28.215	15.625	10.960	1.002	628
Girona	2.049	1.321	645	54	29
Lleida	1.426	771	572	61	22
Tarragona	2.236	1.356	729	85	66
Comunidad Valenciana	16.525	7.526	8.284	508	207
Alicante	4.222	1.995	2.062	103	62
Castellón	1.318	580	686	45	7
Valencia	10.985	4.951	5.536	360	138
Extremadura	2.375	1.033	989	266	87
Badajoz	1.500	641	630	142	87
Cáceres	875	392	359	124	0
Galicia (3)	7.450	3.096	3.150	1.090	114
A Coruña	2.943	1.263	1.233	400	47
Lugo	601	266	244	91	0
Ourense	850	339	378	133	0
Pontevedra	3.056	1.228	1.295	466	67
Madrid (Comunidad de)	32.345	17.735	12.062	2.033	515
Murcia (Región de)	4.068	2.231	1.506	266	65
Navarra (Comunidad Foral de) (3)	2.476	1.238	1.087	147	4
País Vasco	12.397	5.704	5.846	648	199
Álava	1.686	729	876	59	22
Guipúzcoa	4.501	2.099	2.087	219	96
Vizcaya	6.210	2.876	2.883	370	81
Rioja (La)	987	488	403	88	8
Ceuta	221	120	76	25	0
Melilla	160	117	35	8	0

(1) Se refiere al profesorado que compatibiliza la enseñanza en E. Infantil / E. Primaria y en E. Secundaria / Formación Profesional

(2) Se refiere al profesorado de centros específicos de Educación Especial y de aulas de E. Especial en centros ordinarios

(3) No incluye el profesorado que imparte Primer ciclo de E. Infantil, por no disponer de esta información

13. Total de alumnado matriculado por enseñanza. Todos los centros

	TOTAL	E. Infantil	E. Primaria	E. Especial	E.S.O.	Bachillerato (1)	Bachillerato a distancia	Ciclos Formativos de F.P.				Prog. Garantía Social (2)
								Grado Medio (1)	Grado Superior (1)	Grado Medio	Grado Superior	
TOTAL	7.081.682	1.552.628	2.535.656	28.573	1.833.735	596.375	34.123	232.363	212.763	2.738	6.083	46.645
Andalucía	1.416.774	267.446	526.271	4.938	400.721	117.666	6.376	49.589	35.757	0	1.097	6.913
Almería	114.760	22.543	43.903	475	31.862	8.480	639	3.622	2.552	0	284	400
Cádiz	218.652	41.052	79.909	758	61.698	18.708	992	8.875	5.312	0	0	1.348
Córdoba	138.462	24.750	50.962	483	40.171	11.960	680	5.098	3.551	0	108	699
Granada	159.367	29.066	58.704	916	44.405	14.125	903	5.353	4.875	0	133	887
Huelva	86.709	17.244	32.031	164	24.320	6.703	576	3.235	1.921	0	0	515
Jaén	120.041	20.348	44.772	277	36.414	10.099	974	4.098	2.435	0	153	471
Málaga	253.349	49.582	95.540	756	70.469	21.382	869	7.411	6.121	0	89	1.130
Sevilla	325.434	62.861	120.450	1.109	91.382	26.209	743	11.897	8.990	0	330	1.463
Aragón	190.273	44.409	67.067	831	46.990	15.038	1.022	6.619	6.197	183	148	1.769
Huesca	31.263	7.431	11.301	87	7.713	2.468	157	918	857	57	0	274
Teruel	20.067	4.047	7.227	95	5.548	1.608	76	765	472	0	0	229
Zaragoza	138.943	32.931	48.539	649	33.729	10.962	789	4.936	4.868	126	148	1.266
Asturias (Principado de)	124.695	23.212	42.481	489	33.386	12.775	551	5.154	5.572	75	285	715
Balears (Illes)	152.699	34.162	59.301	511	39.717	10.952	291	4.588	2.180	0	71	926
Canarias	329.218	60.434	122.437	1.296	88.059	26.464	4.644	11.907	9.720	1.148	908	2.201
Las Palmas	176.589	32.729	65.831	706	47.327	14.347	2.507	6.022	4.846	635	501	1.138
Santa Cruz de Tenerife	152.629	27.705	56.606	590	40.732	12.117	2.137	5.885	4.874	513	407	1.063
Cantabria	78.908	16.613	26.750	287	20.440	7.216	572	3.528	2.885	60	90	467
Castilla y León	349.231	65.073	119.325	1.170	93.242	35.996	3.760	13.273	12.548	364	712	3.768
Ávila	24.122	4.391	8.833	75	6.828	2.395	213	694	411	34	0	248
Burgos	51.046	9.673	18.056	133	12.972	5.115	221	2.257	2.045	38	44	492
León	63.336	11.082	21.333	207	17.538	7.338	538	2.307	2.091	18	104	780
Palencia	23.871	4.267	7.899	67	6.352	2.421	218	1.203	961	0	182	301
Salamanca	50.803	9.264	16.494	205	13.933	5.331	1.240	1.815	2.024	45	0	452
Segovia	23.777	4.503	8.639	63	6.363	2.311	226	745	693	50	0	184
Soria	13.094	2.771	4.578	31	3.384	1.289	119	485	349	30	0	58
Valladolid	74.939	15.022	25.279	298	18.877	7.177	831	2.889	3.308	99	291	868
Zamora	24.243	4.100	8.214	91	6.995	2.619	154	878	666	50	91	385
Castilla-La Mancha	324.924	60.989	123.262	1.104	91.405	27.681	1.167	8.816	7.259	336	636	2.269
Albacete	67.149	12.202	25.164	221	18.799	6.231	276	1.700	1.806	41	240	469
Ciudad Real	85.457	14.545	31.923	384	24.984	7.786	259	2.656	2.071	52	145	652
Cuenca	30.859	5.532	11.843	47	9.110	2.658	62	757	547	41	72	190
Guadalajara	35.472	7.419	13.435	80	9.362	2.737	238	1.027	835	56	0	283
Toledo	105.987	21.291	40.897	372	29.150	8.269	332	2.676	2.000	146	179	675
Cataluña	1.112.620	288.105	389.861	6.828	264.810	84.428	1.723	36.164	34.721	167	538	5.275
Barcelona	816.377	210.891	284.521	5.158	192.701	64.064	1.723	25.628	26.951	167	538	4.035
Girona	110.246	30.049	39.934	656	27.058	7.383	0	3.079	1.827	0	0	260
Lleida	64.642	16.549	22.286	292	15.434	4.876	0	2.765	2.167	0	0	273
Tarragona	121.355	30.616	43.120	722	29.617	8.105	0	4.692	3.776	0	0	707
Comunidad Valenciana	730.165	156.219	269.549	2.838	192.648	55.858	976	26.395	22.035	0	204	3.443
Alicante	268.027	55.313	100.298	809	73.597	20.867	0	9.380	6.490	0	0	1.273
Castellón	84.816	18.284	32.077	395	21.932	6.089	0	3.091	2.548	0	0	400
Valencia	377.322	82.622	137.174	1.634	97.119	28.902	976	13.924	12.997	0	204	1.770
Extremadura	183.941	31.543	67.041	704	54.248	16.902	980	6.223	4.222	58	336	1.684
Badajoz	119.187	20.594	43.200	575	35.517	11.112	515	3.975	2.498	58	213	930
Cáceres	64.754	10.949	23.841	129	18.731	5.790	465	2.248	1.724	0	123	754
Galicia (3)	371.142	71.200	123.609	1.018	98.394	37.606	2.425	16.974	17.512	0	0	2.404
A Coruña	153.185	29.524	50.043	439	39.032	15.451	2.425	7.354	8.005	0	0	912
Lugo	40.863	7.272	13.155	66	11.377	4.765	0	2.023	1.880	0	0	325
Ourense	36.902	6.761	12.572	73	10.508	3.960	0	1.485	1.340	0	0	203
Pontevedra	140.192	27.643	47.839	440	37.477	13.430	0	6.112	6.287	0	0	964
Madrid (Comunidad de)	973.248	253.192	336.788	4.101	234.736	85.410	6.179	20.116	25.473	347	756	6.150
Murcia (Región de)	252.549	56.739	94.752	806	64.266	19.778	1.246	6.582	5.687	0	117	2.576
Navarra (Comunidad Foral de)	96.081	23.488	35.055	365	22.501	7.518	143	3.058	3.092	0	0	861
País Vasco	318.867	84.057	103.609	1.003	69.043	29.194	1.465	10.721	15.644	0	0	4.131
Álava	46.446	11.910	14.899	196	10.017	4.046	750	1.927	2.298	0	0	403
Guipúzcoa	108.173	29.421	35.523	300	22.795	9.844	405	3.314	5.591	0	0	980
Vizcaya	164.248	42.726	53.187	507	36.231	15.304	310	5.480	7.755	0	0	2.748
Rioja (La)	44.265	8.944	16.366	141	11.183	3.633	267	1.823	1.405	0	112	391
Ceuta	15.939	3.164	6.009	96	3.937	1.039	208	430	549	0	73	434
Melilla	16.143	3.639	6.123	47	4.009	1.221	128	403	305	0	0	268

(1) Incluye el alumnado de Régimen Ordinario y de Régimen de Adultos

(2) Incluye el alumnado de Programas de Garantía Social en centros docentes y en actuaciones fuera de centros

(3) Datos del curso 2005-06 para el alumnado de Primer ciclo de E. Infantil.

14. Total de alumnado matriculado por enseñanza. Centros públicos

	TOTAL	E. Infantil	E. Primaria	E. Especial	E.S.O.	Bachillerato (1)	Bachillerato a distancia	Ciclos Formativos de F.P.				Prog. Garantía Social (2)
								Grado Medio (1)	Grado Superior (1)	Grado Medio	Grado Superior	
TOTAL	4.778.077	997.446	1.701.609	15.341	1.216.804	436.055	33.475	171.274	165.453	2.720	5.916	31.984
Andalucía	1.076.077	202.324	397.060	2.412	302.268	94.915	6.376	35.500	29.349	0	930	4.943
Almería	98.246	18.588	37.605	439	27.281	7.445	639	3.156	2.463	0	284	346
Cádiz	166.742	31.917	59.583	381	46.374	15.318	992	6.663	4.420	0	0	1.094
Córdoba	104.643	18.375	38.526	163	30.673	9.841	680	3.166	2.635	0	108	476
Granada	113.040	20.751	41.684	289	31.052	10.516	903	3.685	3.641	0	0	519
Huelva	71.392	13.522	26.351	84	20.034	6.134	576	2.438	1.903	0	0	350
Jaén	95.088	15.623	35.225	165	28.751	8.714	974	3.090	2.022	0	153	371
Málaga	184.199	36.444	68.864	428	50.088	15.989	869	5.693	4.895	0	89	840
Sevilla	242.727	47.104	89.222	463	68.015	20.958	743	7.609	7.370	0	296	947
Aragón	123.057	26.994	44.029	398	29.662	10.544	1.022	4.480	4.335	183	148	1.262
Huesca	24.101	5.353	8.629	57	5.951	2.133	157	706	803	57	0	255
Teruel	17.365	3.297	6.279	95	4.731	1.527	76	712	443	0	0	205
Zaragoza	81.591	18.344	29.121	246	18.980	6.884	789	3.062	3.089	126	148	802
Asturias (Principado de)	86.327	16.048	28.936	265	21.758	9.573	551	3.855	4.551	75	285	430
Balears (Illes)	97.051	20.658	37.246	118	23.992	8.054	291	3.874	1.955	0	71	792
Canarias	255.876	44.791	91.711	948	67.097	22.619	3.996	11.168	9.305	1.148	908	2.185
Las Palmas	142.276	25.698	51.889	508	37.642	12.182	1.859	5.533	4.691	635	501	1.138
Santa Cruz de Tenerife	113.600	19.093	39.822	440	29.455	10.437	2.137	5.635	4.614	513	407	1.047
Cantabria	51.622	10.874	16.527	118	12.760	5.840	572	2.350	2.123	60	90	308
Castilla y León	234.048	42.113	79.470	702	59.465	27.296	3.760	9.011	9.206	346	712	1.967
Ávila	18.018	3.201	6.788	31	4.789	1.861	213	552	386	34	0	163
Burgos	30.918	5.890	11.091	79	7.519	3.537	221	1.045	1.215	38	44	239
León	43.696	7.236	14.271	171	11.578	5.933	538	1.727	1.643	0	104	495
Palencia	15.957	2.811	5.305	54	3.933	1.833	218	704	749	0	182	168
Salamanca	32.815	5.569	10.549	93	8.494	3.965	1.240	1.129	1.510	45	0	221
Segovia	20.010	3.676	7.346	63	5.120	1.947	226	745	693	50	0	144
Soria	10.470	2.040	3.583	31	2.622	1.153	119	485	349	30	0	58
Valladolid	43.794	8.816	14.638	89	10.118	4.764	831	1.863	1.995	99	291	290
Zamora	18.370	2.874	5.899	91	5.292	2.303	154	761	666	50	91	189
Castilla-La Mancha	267.255	49.240	100.881	644	73.839	24.595	1.167	7.499	6.624	336	636	1.794
Albacete	56.960	9.946	20.767	168	15.955	5.877	276	1.598	1.677	41	240	415
Ciudad Real	70.227	11.721	26.182	189	20.322	7.066	259	2.024	1.812	52	145	455
Cuenca	27.915	4.983	10.688	33	8.161	2.520	62	683	502	41	72	170
Guadalajara	28.580	6.261	11.005	80	6.951	2.101	238	902	736	56	0	250
Toledo	83.573	16.329	32.239	174	22.450	7.031	332	2.292	1.897	146	179	504
Cataluña	686.197	174.433	244.367	2.964	156.308	53.174	1.723	25.266	23.974	167	538	3.283
Barcelona	465.240	118.949	166.147	1.970	103.790	36.835	1.723	15.815	16.858	167	538	2.448
Girona	83.297	22.183	29.663	492	19.851	6.138	0	2.972	1.780	0	0	218
Lleida	46.069	11.470	15.992	174	10.868	3.539	0	2.180	1.680	0	0	166
Tarragona	91.591	21.831	32.565	328	21.799	6.662	0	4.299	3.656	0	0	451
Comunidad Valenciana	503.499	102.760	184.278	2.214	130.356	43.451	976	18.578	18.575	0	204	2.107
Alicante	208.279	42.160	76.651	680	56.600	18.193	0	6.964	6.182	0	0	849
Castellón	66.307	13.498	25.129	343	17.264	5.280	0	2.298	2.238	0	0	257
Valencia	228.913	47.102	82.498	1.191	56.492	19.978	976	9.316	10.155	0	204	1.001
Extremadura	145.918	24.253	52.796	362	41.940	14.443	980	5.463	3.924	58	336	1.363
Badajoz	95.521	16.039	34.694	233	28.035	9.516	515	3.279	2.218	58	213	721
Cáceres	50.397	8.214	18.102	129	13.905	4.927	465	2.184	1.706	0	123	642
Galicia (3)	267.161	48.729	84.070	584	68.944	31.473	2.425	13.904	15.018	0	0	2.014
A Coruña	112.424	20.622	34.491	277	27.948	12.500	2.425	6.311	7.041	0	0	809
Lugo	32.804	5.507	9.649	66	9.088	4.472	0	1.903	1.794	0	0	325
Ourense	25.090	4.627	7.986	73	6.735	3.148	0	1.135	1.248	0	0	138
Pontevedra	96.843	17.973	31.944	168	25.173	11.353	0	4.555	4.935	0	0	742
Madrid (Comunidad de)	524.548	124.979	179.438	2.074	124.748	48.063	6.179	14.674	19.129	347	756	4.161
Murcia (Región de)	185.543	39.648	68.384	623	46.458	17.116	1.246	5.021	5.072	0	117	1.858
Navarra (Comunidad Foral de)	62.609	16.421	21.973	206	13.609	4.927	143	2.365	2.388	0	0	577
País Vasco	156.345	42.666	50.461	460	30.083	15.020	1.465	6.186	7.771	0	0	2.233
Álava	24.835	7.150	8.187	153	4.269	2.020	750	1.116	975	0	0	215
Guipúzcoa	53.647	14.968	17.184	98	10.006	5.221	405	2.206	2.901	0	0	658
Vizcaya	77.863	20.548	25.090	209	15.808	7.779	310	2.864	3.895	0	0	1.360
Rioja (La)	29.601	5.550	10.786	106	7.168	2.820	267	1.247	1.300	0	112	245
Ceuta	11.801	2.218	4.281	96	2.787	965	208	430	549	0	73	194
Melilla	13.542	2.747	4.915	47	3.562	1.167	128	403	305	0	0	268

(1) Incluye el alumnado de Régimen Ordinario y de Régimen de Adultos

(2) Incluye el alumnado de Programas de Garantía Social en centros docentes y en actuaciones fuera de centros

(3) Datos del curso 2005-06 para el alumnado de Primer ciclo de E. Infantil.

15. Total de alumnado matriculado por enseñanza. Centros privados

	TOTAL	E. Infantil	E. Primaria	E. Especial	E.S.O.	Bachillerato (1)	Bachillerato a distancia	Ciclos Formativos de F.P.				Prog. Garantía Social (2)
								Grado Medio (1)	Grado Superior (1)	Grado Medio	Grado Superior	
TOTAL	2.303.605	555.182	834.047	13.232	616.931	160.320	648	61.089	47.310	18	167	14.661
Andalucía	340.697	65.122	129.211	2.526	98.453	22.751	0	14.089	6.408	0	167	1.970
Almería	16.514	3.955	6.298	36	4.581	1.035	0	466	89	0	0	54
Cádiz	51.910	9.135	20.326	377	15.324	3.390	0	2.212	892	0	0	254
Córdoba	33.819	6.375	12.436	320	9.498	2.119	0	1.932	916	0	0	223
Granada	46.327	8.315	17.020	627	13.353	3.609	0	1.668	1.234	0	133	368
Huelva	15.317	3.722	5.680	80	4.286	569	0	797	18	0	0	165
Jaén	24.953	4.725	9.547	112	7.663	1.385	0	1.008	413	0	0	100
Málaga	69.150	13.138	26.676	328	20.381	5.393	0	1.718	1.226	0	0	290
Sevilla	82.707	15.757	31.228	646	23.367	5.251	0	4.288	1.620	0	34	516
Aragón	67.216	17.415	23.038	433	17.328	4.494	0	2.139	1.862	0	0	507
Huesca	7.162	2.078	2.672	30	1.762	335	0	212	54	0	0	19
Teruel	2.702	750	948	0	817	81	0	53	29	0	0	24
Zaragoza	57.352	14.587	19.418	403	14.749	4.078	0	1.874	1.779	0	0	464
Asturias (Principado de)	38.368	7.164	13.545	224	11.628	3.202	0	1.299	1.021	0	0	285
Baleares (Illes)	55.648	13.504	22.055	393	15.725	2.898	0	714	225	0	0	134
Canarias	73.342	15.643	30.726	348	20.962	3.845	648	739	415	0	0	16
Las Palmas	34.313	7.031	13.942	198	9.685	2.165	648	489	155	0	0	0
Santa Cruz de Tenerife	39.029	8.612	16.784	150	11.277	1.680	0	250	260	0	0	16
Cantabria	27.286	5.739	10.223	169	7.680	1.376	0	1.178	762	0	0	159
Castilla y León	115.183	22.960	39.855	468	33.777	8.700	0	4.262	3.342	18	0	1.801
Ávila	6.104	1.190	2.045	44	2.039	534	0	142	25	0	0	85
Burgos	20.128	3.783	6.965	54	5.453	1.578	0	1.212	830	0	0	253
León	19.640	3.846	7.062	36	5.960	1.405	0	580	448	18	0	285
Palencia	7.914	1.456	2.594	13	2.419	588	0	499	212	0	0	133
Salamanca	17.988	3.695	5.945	112	5.439	1.366	0	686	514	0	0	231
Segovia	3.767	827	1.293	0	1.243	364	0	0	0	0	0	40
Soria	2.624	731	995	0	762	136	0	0	0	0	0	0
Valladolid	31.145	6.206	10.641	209	8.759	2.413	0	1.026	1.313	0	0	578
Zamora	5.873	1.226	2.315	0	1.703	316	0	117	0	0	0	196
Castilla-La Mancha	57.669	11.749	22.381	460	17.566	3.086	0	1.317	635	0	0	475
Albacete	10.189	2.256	4.397	53	2.844	354	0	102	129	0	0	54
Ciudad Real	15.230	2.824	5.741	195	4.662	720	0	632	259	0	0	197
Cuenca	2.944	549	1.155	14	949	138	0	74	45	0	0	20
Guadalajara	6.892	1.158	2.430	0	2.411	636	0	125	99	0	0	33
Toledo	22.414	4.962	8.658	198	6.700	1.238	0	384	103	0	0	171
Cataluña	426.423	113.672	145.494	3.864	108.502	31.254	0	10.898	10.747	0	0	1.992
Barcelona	351.137	91.942	118.374	3.188	88.911	27.229	0	9.813	10.093	0	0	1.587
Girona	26.949	7.866	10.271	164	7.207	1.245	0	107	47	0	0	42
Lleida	18.573	5.079	6.294	118	4.566	1.337	0	585	487	0	0	107
Tarragona	29.764	8.785	10.555	394	7.818	1.443	0	393	120	0	0	256
Comunidad Valenciana	226.666	53.459	85.271	624	62.292	12.407	0	7.817	3.460	0	0	1.336
Alicante	59.748	13.153	23.647	129	16.997	2.674	0	2.416	308	0	0	424
Castellón	18.509	4.786	6.948	52	4.668	809	0	793	310	0	0	143
Valencia	148.409	35.520	54.676	443	40.627	8.924	0	4.608	2.842	0	0	769
Extremadura	38.023	7.290	14.245	342	12.308	2.459	0	760	298	0	0	321
Badajoz	23.666	4.555	8.506	342	7.482	1.596	0	696	280	0	0	209
Cáceres	14.357	2.735	5.739	0	4.826	863	0	64	18	0	0	112
Galicia (3)	103.981	22.471	39.539	434	29.450	6.133	0	3.070	2.494	0	0	390
A Coruña	40.761	8.902	15.552	162	11.084	2.951	0	1.043	964	0	0	103
Lugo	8.059	1.765	3.506	0	2.289	293	0	120	86	0	0	0
Ourense	11.812	2.134	4.586	0	3.773	812	0	350	92	0	0	65
Pontevedra	43.349	9.670	15.895	272	12.304	2.077	0	1.557	1.352	0	0	222
Madrid (Comunidad de)	448.700	128.213	157.350	2.027	109.988	37.347	0	5.442	6.344	0	0	1.989
Murcia (Región de)	67.006	17.091	26.368	183	17.808	2.662	0	1.561	615	0	0	718
Navarra (Comunidad Foral de)	33.472	7.067	13.082	159	8.892	2.591	0	693	704	0	0	284
País Vasco	162.522	41.391	53.148	543	38.960	14.174	0	4.535	7.873	0	0	1.898
Álava	21.611	4.760	6.712	43	5.748	2.026	0	811	1.323	0	0	188
Guipúzcoa	54.526	14.453	18.339	202	12.789	4.623	0	1.108	2.690	0	0	322
Vizcaya	86.385	22.178	28.097	298	20.423	7.525	0	2.616	3.860	0	0	1.388
Rioja (La)	14.664	3.394	5.580	35	4.015	813	0	576	105	0	0	146
Ceuta	4.138	946	1.728	0	1.150	74	0	0	0	0	0	240
Melilla	2.601	892	1.208	0	447	54	0	0	0	0	0	0

(1) Incluye el alumnado de Régimen Ordinario y de Régimen de Adultos

(2) Incluye el alumnado de Programas de Garantía Social en centros docentes y en actuaciones fuera de centros

(3) Datos del curso 2005-06 para el alumnado de Primer ciclo de E. Infantil.

16. Alumnado matriculado en E. Infantil por ciclo

	TOTAL			Primer Ciclo (1)			Segundo Ciclo		
	Total	Centros Públicos	Centros Privados	Total	Centros Públicos	Centros Privados	Total	Centros Públicos	Centros Privados
TOTAL	1.552.628	997.446	555.182	250.439	108.097	142.342	1.302.189	889.349	412.840
Andalucía	267.446	202.324	65.122	10.840	112	10.728	256.606	202.212	54.394
Almería	22.543	18.588	3.955	1.065	0	1.065	21.478	18.588	2.890
Cádiz	41.052	31.917	9.135	1.037	0	1.037	40.015	31.917	8.098
Córdoba	24.750	18.375	6.375	742	0	742	24.008	18.375	5.633
Granada	29.066	20.751	8.315	1.305	0	1.305	27.761	20.751	7.010
Huelva	17.244	13.522	3.722	1.110	112	998	16.134	13.410	2.724
Jaén	20.348	15.623	4.725	355	0	355	19.993	15.623	4.370
Málaga	49.582	36.444	13.138	1.996	0	1.996	47.586	36.444	11.142
Sevilla	62.861	47.104	15.757	3.230	0	3.230	59.631	47.104	12.527
Aragón	44.409	26.994	17.415	10.480	4.139	6.341	33.929	22.855	11.074
Huesca	7.431	5.353	2.078	1.875	1.041	834	5.556	4.312	1.244
Teruel	4.047	3.297	750	761	435	326	3.286	2.862	424
Zaragoza	32.931	18.344	14.587	7.844	2.663	5.181	25.087	15.681	9.406
Asturias (Principado de)	23.212	16.048	7.164	1.880	1.473	407	21.332	14.575	6.757
Balears (Illes)	34.162	20.658	13.504	3.669	1.768	1.901	30.493	18.890	11.603
Canarias	60.434	44.791	15.643	0	0	0	60.434	44.791	15.643
Las Palmas	32.729	25.698	7.031	0	0	0	32.729	25.698	7.031
Santa Cruz de Tenerife	27.705	19.093	8.612	0	0	0	27.705	19.093	8.612
Cantabria	16.613	10.874	5.739	2.431	1.455	976	14.182	9.419	4.763
Castilla y León	65.073	42.113	22.960	7.098	3.064	4.034	57.975	39.049	18.926
Ávila	4.391	3.201	1.190	434	188	246	3.957	3.013	944
Burgos	9.673	5.890	3.783	758	347	411	8.915	5.543	3.372
León	11.082	7.236	3.846	959	410	549	10.123	6.826	3.297
Palencia	4.267	2.811	1.456	563	350	213	3.704	2.461	1.243
Salamanca	9.264	5.569	3.695	1.380	508	872	7.884	5.061	2.823
Segovia	4.503	3.676	827	312	58	254	4.191	3.618	573
Soria	2.771	2.040	731	564	306	258	2.207	1.734	473
Valladolid	15.022	8.816	6.206	1.744	634	1.110	13.278	8.182	5.096
Zamora	4.100	2.874	1.226	384	263	121	3.716	2.611	1.105
Castilla-La Mancha	60.989	49.240	11.749	1.459	395	1.064	59.530	48.845	10.685
Albacete	12.202	9.946	2.256	526	380	146	11.676	9.566	2.110
Ciudad Real	14.545	11.721	2.824	136	1	135	14.409	11.720	2.689
Cuenca	5.532	4.983	549	1	1	0	5.531	4.982	549
Guadalajara	7.419	6.261	1.158	34	0	34	7.385	6.261	1.124
Toledo	21.291	16.329	4.962	762	13	749	20.529	16.316	4.213
Cataluña	288.105	174.433	113.672	73.828	34.721	39.107	214.277	139.712	74.565
Barcelona	210.891	118.949	91.942	53.296	22.482	30.814	157.595	96.467	61.128
Girona	30.049	22.183	7.866	8.312	5.331	2.981	21.737	16.852	4.885
Lleida	16.549	11.470	5.079	4.769	2.879	1.890	11.780	8.591	3.189
Tarragona	30.616	21.831	8.785	7.451	4.029	3.422	23.165	17.802	5.363
Comunidad Valenciana	156.219	102.760	53.459	17.512	6.470	11.042	138.707	96.290	42.417
Alicante	55.313	42.160	13.153	4.491	2.810	1.681	50.822	39.350	11.472
Castellón	18.284	13.498	4.786	1.447	346	1.101	16.837	13.152	3.685
Valencia	82.622	47.102	35.520	11.574	3.314	8.260	71.048	43.788	27.260
Extremadura	31.543	24.253	7.290	887	82	805	30.656	24.171	6.485
Badajoz	20.594	16.039	4.555	650	17	633	19.944	16.022	3.922
Cáceres	10.949	8.214	2.735	237	65	172	10.712	8.149	2.563
Galicia (2)	71.200	48.729	22.471	10.063	7.434	2.629	61.137	41.295	19.842
A Coruña	29.524	20.622	8.902	4.224	3.221	1.003	25.300	17.401	7.899
Lugo	7.272	5.507	1.765	1.188	1.123	65	6.084	4.384	1.700
Ourense	6.761	4.627	2.134	977	941	36	5.784	3.686	2.098
Pontevedra	27.643	17.973	9.670	3.674	2.149	1.525	23.969	15.824	8.145
Madrid (Comunidad de)	253.192	124.979	128.213	69.362	22.783	46.579	183.830	102.196	81.634
Murcia (Región de)	56.739	39.648	17.091	7.470	4.529	2.941	49.269	35.119	14.150
Navarra (Comunidad Foral de)	23.488	16.421	7.067	4.936	4.936	0	18.552	11.485	7.067
País Vasco	84.057	42.666	41.391	27.429	14.508	12.921	56.628	28.158	28.470
Álava	11.910	7.150	4.760	3.842	2.674	1.168	8.068	4.476	3.592
Guipúzcoa	29.421	14.968	14.453	10.096	5.519	4.577	19.325	9.449	9.876
Vizcaya	42.726	20.548	22.178	13.491	6.315	7.176	29.235	14.233	15.002
Rioja (La)	8.944	5.550	3.394	419	0	419	8.525	5.550	2.975
Ceuta	3.164	2.218	946	132	0	132	3.032	2.218	814
Melilla	3.639	2.747	892	544	228	316	3.095	2.519	576

(1) En centros autorizados por la Administración Educativa.

(2) Datos del curso 2005-06 para el alumnado de Primer ciclo de E. Infantil.

17. Alumnado matriculado en E. Primaria

	Total	Centros Públicos	Centros Privados
TOTAL	2.535.656	1.701.609	834.047
Andalucía	526.271	397.060	129.211
Almería	43.903	37.605	6.298
Cádiz	79.909	59.583	20.326
Córdoba	50.962	38.526	12.436
Granada	58.704	41.684	17.020
Huelva	32.031	26.351	5.680
Jaén	44.772	35.225	9.547
Málaga	95.540	68.864	26.676
Sevilla	120.450	89.222	31.228
Aragón	67.067	44.029	23.038
Huesca	11.301	8.629	2.672
Teruel	7.227	6.279	948
Zaragoza	48.539	29.121	19.418
Asturias (Principado de)	42.481	28.936	13.545
Balears (Illes)	59.301	37.246	22.055
Canarias	122.437	91.711	30.726
Las Palmas	65.831	51.889	13.942
Santa Cruz de Tenerife	56.606	39.822	16.784
Cantabria	26.750	16.527	10.223
Castilla y León	119.325	79.470	39.855
Ávila	8.833	6.788	2.045
Burgos	18.056	11.091	6.965
León	21.333	14.271	7.062
Palencia	7.899	5.305	2.594
Salamanca	16.494	10.549	5.945
Segovia	8.639	7.346	1.293
Soria	4.578	3.583	995
Valladolid	25.279	14.638	10.641
Zamora	8.214	5.899	2.315
Castilla-La Mancha	123.262	100.881	22.381
Albacete	25.164	20.767	4.397
Ciudad Real	31.923	26.182	5.741
Cuenca	11.843	10.688	1.155
Guadalajara	13.435	11.005	2.430
Toledo	40.897	32.239	8.658
Cataluña	389.861	244.367	145.494
Barcelona	284.521	166.147	118.374
Girona	39.934	29.663	10.271
Lleida	22.286	15.992	6.294
Tarragona	43.120	32.565	10.555
Comunidad Valenciana	269.549	184.278	85.271
Alicante	100.298	76.651	23.647
Castellón	32.077	25.129	6.948
Valencia	137.174	82.498	54.676
Extremadura	67.041	52.796	14.245
Badajoz	43.200	34.694	8.506
Cáceres	23.841	18.102	5.739
Galicia	123.609	84.070	39.539
A Coruña	50.043	34.491	15.552
Lugo	13.155	9.649	3.506
Ourense	12.572	7.986	4.586
Pontevedra	47.839	31.944	15.895
Madrid (Comunidad de)	336.788	179.438	157.350
Murcia (Región de)	94.752	68.384	26.368
Navarra (Comunidad Foral de)	35.055	21.973	13.082
País Vasco	103.609	50.461	53.148
Álava	14.899	8.187	6.712
Guipúzcoa	35.523	17.184	18.339
Vizcaya	53.187	25.090	28.097
Rioja (La)	16.366	10.786	5.580
Ceuta	6.009	4.281	1.728
Melilla	6.123	4.915	1.208

18. Alumnado matriculado en Educación Especial (1)

	Total	Centros Públicos	Centros Privados
TOTAL	28.573	15.341	13.232
Andalucía	4.938	2.412	2.526
Almería	475	439	36
Cádiz	758	381	377
Córdoba	483	163	320
Granada	916	289	627
Huelva	164	84	80
Jaén	277	165	112
Málaga	756	428	328
Sevilla	1.109	463	646
Aragón	831	398	433
Huesca	87	57	30
Teruel	95	95	0
Zaragoza	649	246	403
Asturias (Principado de)	489	265	224
Balears (Illes)	511	118	393
Canarias	1.296	948	348
Las Palmas	706	508	198
Santa Cruz de Tenerife	590	440	150
Cantabria	287	118	169
Castilla y León	1.170	702	468
Ávila	75	31	44
Burgos	133	79	54
León	207	171	36
Palencia	67	54	13
Salamanca	205	93	112
Segovia	63	63	0
Soria	31	31	0
Valladolid	298	89	209
Zamora	91	91	0
Castilla-La Mancha	1.104	644	460
Albacete	221	168	53
Ciudad Real	384	189	195
Cuenca	47	33	14
Guadalajara	80	80	0
Toledo	372	174	198
Cataluña	6.828	2.964	3.864
Barcelona	5.158	1.970	3.188
Girona	656	492	164
Lleida	292	174	118
Tarragona	722	328	394
Comunidad Valenciana	2.838	2.214	624
Alicante	809	680	129
Castellón	395	343	52
Valencia	1.634	1.191	443
Extremadura	704	362	342
Badajoz	575	233	342
Cáceres	129	129	0
Galicia	1.018	584	434
A Coruña	439	277	162
Lugo	66	66	0
Ourense	73	73	0
Pontevedra	440	168	272
Madrid (Comunidad de)	4.101	2.074	2.027
Murcia (Región de)	806	623	183
Navarra (Comunidad Foral de)	365	206	159
País Vasco	1.003	460	543
Álava	196	153	43
Guipúzcoa	300	98	202
Vizcaya	507	209	298
Rioja (La)	141	106	35
Ceuta	96	96	0
Melilla	47	47	0

(1) Incluye al alumnado de centros específicos y al de aulas de E. Especial en centros ordinarios.

19. Alumnado matriculado en E.S.O. por ciclo

	TOTAL			Primer Ciclo			Segundo Ciclo		
	Total	Centros Públicos	Centros Privados	Total	Centros Públicos	Centros Privados	Total	Centros Públicos	Centros Privados
TOTAL	1.833.735	1.216.804	616.931	992.695	671.797	320.898	841.040	545.007	296.033
Andalucía	400.721	302.268	98.453	226.151	174.616	51.535	174.570	127.652	46.918
Almería	31.862	27.281	4.581	18.274	15.840	2.434	13.588	11.441	2.147
Cádiz	61.698	46.374	15.324	34.581	26.533	8.048	27.117	19.841	7.276
Córdoba	40.171	30.673	9.498	22.779	17.822	4.957	17.392	12.851	4.541
Granada	44.405	31.052	13.353	24.375	17.413	6.962	20.030	13.639	6.391
Huelva	24.320	20.034	4.286	13.952	11.674	2.278	10.368	8.360	2.008
Jaén	36.414	28.751	7.663	20.407	16.382	4.025	16.007	12.369	3.638
Málaga	70.469	50.088	20.381	39.274	28.732	10.542	31.195	21.356	9.839
Sevilla	91.382	68.015	23.367	52.509	40.220	12.289	38.873	27.795	11.078
Aragón	46.990	29.662	17.328	25.603	16.665	8.938	21.387	12.997	8.390
Huesca	7.713	5.951	1.762	4.089	3.183	906	3.624	2.768	856
Teruel	5.548	4.731	817	3.064	2.625	439	2.484	2.106	378
Zaragoza	33.729	18.980	14.749	18.450	10.857	7.593	15.279	8.123	7.156
Asturias (Principado de)	33.386	21.758	11.628	16.928	11.154	5.774	16.458	10.604	5.854
Balears (Illes)	39.717	23.992	15.725	21.870	13.601	8.269	17.847	10.391	7.456
Canarias	88.059	67.097	20.962	49.300	38.125	11.175	38.759	28.972	9.787
Las Palmas	47.327	37.642	9.685	26.575	21.436	5.139	20.752	16.206	4.546
Santa Cruz de Tenerife	40.732	29.455	11.277	22.725	16.689	6.036	18.007	12.766	5.241
Cantabria	20.440	12.760	7.680	10.472	6.572	3.900	9.968	6.188	3.780
Castilla y León	93.242	59.465	33.777	48.935	31.429	17.506	44.307	28.036	16.271
Ávila	6.828	4.789	2.039	3.686	2.636	1.050	3.142	2.153	989
Burgos	12.972	7.519	5.453	6.922	4.039	2.883	6.050	3.480	2.570
León	17.538	11.578	5.960	8.955	5.896	3.059	8.583	5.682	2.901
Palencia	6.352	3.933	2.419	3.403	2.140	1.263	2.949	1.793	1.156
Salamanca	13.933	8.494	5.439	7.161	4.439	2.722	6.772	4.055	2.717
Segovia	6.363	5.120	1.243	3.425	2.788	637	2.938	2.332	606
Soria	3.384	2.622	762	1.831	1.426	405	1.553	1.196	357
Valladolid	18.877	10.118	8.759	9.979	5.401	4.578	8.898	4.717	4.181
Zamora	6.995	5.292	1.703	3.573	2.664	909	3.422	2.628	794
Castilla-La Mancha	91.405	73.839	17.566	50.326	41.058	9.268	41.079	32.781	8.298
Albacete	18.799	15.955	2.844	10.210	8.723	1.487	8.589	7.232	1.357
Ciudad Real	24.984	20.322	4.662	13.730	11.233	2.497	11.254	9.089	2.165
Cuenca	9.110	8.161	949	4.887	4.383	504	4.223	3.778	445
Guadalajara	9.362	6.951	2.411	5.133	3.931	1.202	4.229	3.020	1.209
Toledo	29.150	22.450	6.700	16.366	12.788	3.578	12.784	9.662	3.122
Cataluña	264.810	156.308	108.502	136.984	81.385	55.599	127.826	74.923	52.903
Barcelona	192.701	103.790	88.911	99.414	53.801	45.613	93.287	49.989	43.298
Girona	27.058	19.851	7.207	13.999	10.404	3.595	13.059	9.447	3.612
Lleida	15.434	10.868	4.566	7.975	5.625	2.350	7.459	5.243	2.216
Tarragona	29.617	21.799	7.818	15.596	11.555	4.041	14.021	10.244	3.777
Comunidad Valenciana	192.648	130.356	62.292	105.501	72.221	33.280	87.147	58.135	29.012
Alicante	73.597	56.600	16.997	40.200	31.177	9.023	33.397	25.423	7.974
Castellón	21.932	17.264	4.668	12.239	9.681	2.558	9.693	7.583	2.110
Valencia	97.119	56.492	40.627	53.062	31.363	21.699	44.057	25.129	18.928
Extremadura	54.248	41.940	12.308	29.708	23.226	6.482	24.540	18.714	5.826
Badajoz	35.517	28.035	7.482	19.381	15.465	3.916	16.136	12.570	3.566
Cáceres	18.731	13.905	4.826	10.327	7.761	2.566	8.404	6.144	2.260
Galicia	98.394	68.944	29.450	51.740	36.478	15.262	46.654	32.466	14.188
A Coruña	39.032	27.948	11.084	20.432	14.793	5.639	18.600	13.155	5.445
Lugo	11.377	9.088	2.289	5.772	4.581	1.191	5.605	4.507	1.098
Ourense	10.508	6.735	3.773	5.527	3.584	1.943	4.981	3.151	1.830
Pontevedra	37.477	25.173	12.304	20.009	13.520	6.489	17.468	11.653	5.815
Madrid (Comunidad de)	234.736	124.748	109.988	125.101	68.108	56.993	109.635	56.640	52.995
Murcia (Región de)	64.266	46.458	17.808	35.672	26.004	9.668	28.594	20.454	8.140
Navarra (Comunidad Foral de)	22.501	13.609	8.892	11.649	7.181	4.468	10.852	6.428	4.424
País Vasco	69.043	30.083	38.960	35.663	15.904	19.759	33.380	14.179	19.201
Álava	10.017	4.269	5.748	5.274	2.271	3.003	4.743	1.998	2.745
Guipúzcoa	22.795	10.006	12.789	11.689	5.262	6.427	11.106	4.744	6.362
Vizcaya	36.231	15.808	20.423	18.700	8.371	10.329	17.531	7.437	10.094
Rioja (La)	11.183	7.168	4.015	6.257	4.122	2.135	4.926	3.046	1.880
Ceuta	3.937	2.787	1.150	2.389	1.746	643	1.548	1.041	507
Melilla	4.009	3.562	447	2.446	2.202	244	1.563	1.360	203

20. Alumnado matriculado en Bachillerato por régimen de estudios (1)

	TOTAL			Régimen Ordinario			Régimen Adultos		
	Total	Centros Públicos	Centros Privados	Total	Centros Públicos	Centros Privados	Total	Centros Públicos	Centros Privados
TOTAL	596.375	436.055	160.320	554.832	394.709	160.123	41.543	41.346	197
Andalucía	117.666	94.915	22.751	107.631	84.880	22.751	10.035	10.035	0
Almería	8.480	7.445	1.035	7.817	6.782	1.035	663	663	0
Cádiz	18.708	15.318	3.390	16.771	13.381	3.390	1.937	1.937	0
Córdoba	11.960	9.841	2.119	10.994	8.875	2.119	966	966	0
Granada	14.125	10.516	3.609	13.199	9.590	3.609	926	926	0
Huelva	6.703	6.134	569	6.262	5.693	569	441	441	0
Jaén	10.099	8.714	1.385	9.789	8.404	1.385	310	310	0
Málaga	21.382	15.989	5.393	18.956	13.563	5.393	2.426	2.426	0
Sevilla	26.209	20.958	5.251	23.843	18.592	5.251	2.366	2.366	0
Aragón	15.038	10.544	4.494	14.265	9.771	4.494	773	773	0
Huesca	2.468	2.133	335	2.296	1.961	335	172	172	0
Teruel	1.608	1.527	81	1.554	1.473	81	54	54	0
Zaragoza	10.962	6.884	4.078	10.415	6.337	4.078	547	547	0
Asturias (Principado de)	12.775	9.573	3.202	12.043	8.841	3.202	732	732	0
Balears (Illes)	10.952	8.054	2.898	10.557	7.659	2.898	395	395	0
Canarias	26.464	22.619	3.845	25.383	21.538	3.845	1.081	1.081	0
Las Palmas	14.347	12.182	2.165	13.513	11.348	2.165	834	834	0
Santa Cruz de Tenerife	12.117	10.437	1.680	11.870	10.190	1.680	247	247	0
Cantabria	7.216	5.840	1.376	6.852	5.476	1.376	364	364	0
Castilla y León	35.996	27.296	8.700	33.505	24.805	8.700	2.491	2.491	0
Ávila	2.395	1.861	534	2.237	1.703	534	158	158	0
Burgos	5.115	3.537	1.578	4.885	3.307	1.578	230	230	0
León	7.338	5.933	1.405	6.565	5.160	1.405	773	773	0
Palencia	2.421	1.833	588	2.258	1.670	588	163	163	0
Salamanca	5.331	3.965	1.366	5.097	3.731	1.366	234	234	0
Segovia	2.311	1.947	364	2.087	1.723	364	224	224	0
Soria	1.289	1.153	136	1.202	1.066	136	87	87	0
Valladolid	7.177	4.764	2.413	6.739	4.326	2.413	438	438	0
Zamora	2.619	2.303	316	2.435	2.119	316	184	184	0
Castilla-La Mancha	27.681	24.595	3.086	26.241	23.155	3.086	1.440	1.440	0
Albacete	6.231	5.877	354	5.680	5.326	354	551	551	0
Ciudad Real	7.786	7.066	720	7.482	6.762	720	304	304	0
Cuenca	2.658	2.520	138	2.564	2.426	138	94	94	0
Guadalajara	2.737	2.101	636	2.633	1.997	636	104	104	0
Toledo	8.269	7.031	1.238	7.882	6.644	1.238	387	387	0
Cataluña	84.428	53.174	31.254	77.166	46.065	31.101	7.262	7.109	153
Barcelona	64.064	36.835	27.229	57.878	30.802	27.076	6.186	6.033	153
Girona	7.383	6.138	1.245	6.962	5.717	1.245	421	421	0
Lleida	4.876	3.539	1.337	4.651	3.314	1.337	225	225	0
Tarragona	8.105	6.662	1.443	7.675	6.232	1.443	430	430	0
Comunidad Valenciana	55.858	43.451	12.407	52.367	39.997	12.370	3.491	3.454	37
Alicante	20.867	18.193	2.674	18.919	16.245	2.674	1.948	1.948	0
Castellón	6.089	5.280	809	5.796	4.987	809	293	293	0
Valencia	28.902	19.978	8.924	27.652	18.765	8.887	1.250	1.213	37
Extremadura	16.902	14.443	2.459	15.774	13.315	2.459	1.128	1.128	0
Badajoz	11.112	9.516	1.596	10.288	8.692	1.596	824	824	0
Cáceres	5.790	4.927	863	5.486	4.623	863	304	304	0
Galicia	37.606	31.473	6.133	34.469	28.343	6.126	3.137	3.130	7
A Coruña	15.451	12.500	2.951	14.160	11.209	2.951	1.291	1.291	0
Lugo	4.765	4.472	293	4.286	3.993	293	479	479	0
Ourense	3.960	3.148	812	3.737	2.925	812	223	223	0
Pontevedra	13.430	11.353	2.077	12.286	10.216	2.070	1.144	1.137	7
Madrid (Comunidad de)	85.410	48.063	37.347	79.855	42.508	37.347	5.555	5.555	0
Murcia (Región de)	19.778	17.116	2.662	18.341	15.679	2.662	1.437	1.437	0
Navarra (Comunidad Foral de)	7.518	4.927	2.591	7.204	4.613	2.591	314	314	0
País Vasco	29.194	15.020	14.174	27.646	13.472	14.174	1.548	1.548	0
Álava	4.046	2.020	2.026	3.861	1.835	2.026	185	185	0
Guipúzcoa	9.844	5.221	4.623	9.537	4.914	4.623	307	307	0
Vizcaya	15.304	7.779	7.525	14.248	6.723	7.525	1.056	1.056	0
Rioja (La)	3.633	2.820	813	3.471	2.658	813	162	162	0
Ceuta	1.039	965	74	955	881	74	84	84	0
Melilla	1.221	1.167	54	1.107	1.053	54	114	114	0

(1) No incluye el alumnado que cursa esta enseñanza en el régimen de Educación a distancia.

21. Alumnado matriculado en Bachillerato - Régimen Ordinario, por curso

	Primer curso			Segundo curso		
	Total	Centros Públicos	Centros Privados	Total	Centros Públicos	Centros Privados
TOTAL	290.243	207.948	82.295	264.589	186.761	77.828
Andalucía	57.896	45.701	12.195	49.735	39.179	10.556
Almería	4.413	3.866	547	3.404	2.916	488
Cádiz	9.055	7.234	1.821	7.716	6.147	1.569
Córdoba	5.804	4.714	1.090	5.190	4.161	1.029
Granada	6.925	5.095	1.830	6.274	4.495	1.779
Huelva	3.324	3.009	315	2.938	2.684	254
Jaén	5.217	4.460	757	4.572	3.944	628
Málaga	10.511	7.392	3.119	8.445	6.171	2.274
Sevilla	12.647	9.931	2.716	11.196	8.661	2.535
Aragón	7.107	4.879	2.228	7.158	4.892	2.266
Huesca	1.136	961	175	1.160	1.000	160
Teruel	778	739	39	776	734	42
Zaragoza	5.193	3.179	2.014	5.222	3.158	2.064
Asturias (Principado de)	5.945	4.357	1.588	6.098	4.484	1.614
Balears (Illes)	5.729	4.185	1.544	4.828	3.474	1.354
Canarias	13.456	11.391	2.065	11.927	10.147	1.780
Las Palmas	7.133	5.965	1.168	6.380	5.383	997
Santa Cruz de Tenerife	6.323	5.426	897	5.547	4.764	783
Cantabria	3.479	2.785	694	3.373	2.691	682
Castilla y León	16.767	12.322	4.445	16.738	12.483	4.255
Ávila	1.159	877	282	1.078	826	252
Burgos	2.443	1.625	818	2.442	1.682	760
León	3.227	2.517	710	3.338	2.643	695
Palencia	1.133	845	288	1.125	825	300
Salamanca	2.535	1.852	683	2.562	1.879	683
Segovia	1.081	884	197	1.006	839	167
Soria	603	546	57	599	520	79
Valladolid	3.344	2.104	1.240	3.395	2.222	1.173
Zamora	1.242	1.072	170	1.193	1.047	146
Castilla-La Mancha	13.515	11.951	1.564	12.726	11.204	1.522
Albacete	2.959	2.807	152	2.721	2.519	202
Ciudad Real	3.898	3.509	389	3.584	3.253	331
Cuenca	1.332	1.261	71	1.232	1.165	67
Guadalajara	1.364	1.041	323	1.269	956	313
Toledo	3.962	3.333	629	3.920	3.311	609
Cataluña	41.783	25.718	16.065	35.383	20.347	15.036
Barcelona	31.381	17.369	14.012	26.497	13.433	13.064
Girona	3.837	3.172	665	3.125	2.545	580
Lleida	2.435	1.761	674	2.216	1.553	663
Tarragona	4.130	3.416	714	3.545	2.816	729
Comunidad Valenciana	27.960	21.590	6.370	24.407	18.407	6.000
Alicante	10.205	8.837	1.368	8.714	7.408	1.306
Castellón	3.101	2.658	443	2.695	2.329	366
Valencia	14.654	10.095	4.559	12.998	8.670	4.328
Extremadura	8.001	6.735	1.266	7.773	6.580	1.193
Badajoz	5.270	4.449	821	5.018	4.243	775
Cáceres	2.731	2.286	445	2.755	2.337	418
Galicia	17.686	14.585	3.101	16.783	13.758	3.025
A Coruña	7.201	5.700	1.501	6.959	5.509	1.450
Lugo	2.264	2.107	157	2.022	1.886	136
Ourense	1.913	1.514	399	1.824	1.411	413
Pontevedra	6.308	5.264	1.044	5.978	4.952	1.026
Madrid (Comunidad de)	40.830	21.995	18.835	39.025	20.513	18.512
Murcia (Región de)	9.764	8.344	1.420	8.577	7.335	1.242
Navarra (Comunidad Foral de)	3.632	2.309	1.323	3.572	2.304	1.268
País Vasco	13.770	6.668	7.102	13.876	6.804	7.072
Álava	1.952	931	1.021	1.909	904	1.005
Guipúzcoa	4.761	2.445	2.316	4.776	2.469	2.307
Vizcaya	7.057	3.292	3.765	7.191	3.431	3.760
Rioja (La)	1.756	1.341	415	1.715	1.317	398
Ceuta	508	470	38	447	411	36
Melilla	659	622	37	448	431	17

22. Alumnado matriculado en Ciclos Formativos de F.P. Grado Medio (1)

	TOTAL			Régimen Ordinario			Régimen Adultos		
	Total	Centros Públicos	Centros Privados	Total	Centros Públicos	Centros Privados	Total	Centros Públicos	Centros Privados
TOTAL	232.363	171.274	61.089	227.196	166.339	60.857	5.167	4.935	232
Andalucía	49.589	35.500	14.089	48.143	34.055	14.088	1.446	1.445	1
Almería	3.622	3.156	466	3.387	2.921	466	235	235	0
Cádiz	8.875	6.663	2.212	8.792	6.580	2.212	83	83	0
Córdoba	5.098	3.166	1.932	4.955	3.023	1.932	143	143	0
Granada	5.353	3.685	1.668	5.112	3.445	1.667	241	240	1
Huelva	3.235	2.438	797	3.154	2.357	797	81	81	0
Jaén	4.098	3.090	1.008	4.039	3.031	1.008	59	59	0
Málaga	7.411	5.693	1.718	7.169	5.451	1.718	242	242	0
Sevilla	11.897	7.609	4.288	11.535	7.247	4.288	362	362	0
Aragón	6.619	4.480	2.139	6.503	4.364	2.139	116	116	0
Huesca	918	706	212	884	672	212	34	34	0
Teruel	765	712	53	765	712	53	0	0	0
Zaragoza	4.936	3.062	1.874	4.854	2.980	1.874	82	82	0
Asturias (Principado de)	5.154	3.855	1.299	5.154	3.855	1.299	0	0	0
Balears (Illes)	4.588	3.874	714	4.395	3.681	714	193	193	0
Canarias	11.907	11.168	739	11.399	10.660	739	508	508	0
Las Palmas	6.022	5.533	489	5.787	5.298	489	235	235	0
Santa Cruz de Tenerife	5.885	5.635	250	5.612	5.362	250	273	273	0
Cantabria	3.528	2.350	1.178	3.395	2.217	1.178	133	133	0
Castilla y León	13.273	9.011	4.262	13.273	9.011	4.262	0	0	0
Ávila	694	552	142	694	552	142	0	0	0
Burgos	2.257	1.045	1.212	2.257	1.045	1.212	0	0	0
León	2.307	1.727	580	2.307	1.727	580	0	0	0
Palencia	1.203	704	499	1.203	704	499	0	0	0
Salamanca	1.815	1.129	686	1.815	1.129	686	0	0	0
Segovia	745	745	0	745	745	0	0	0	0
Soria	485	485	0	485	485	0	0	0	0
Valladolid	2.889	1.863	1.026	2.889	1.863	1.026	0	0	0
Zamora	878	761	117	878	761	117	0	0	0
Castilla-La Mancha	8.816	7.499	1.317	8.708	7.391	1.317	108	108	0
Albacete	1.700	1.598	102	1.700	1.598	102	0	0	0
Ciudad Real	2.656	2.024	632	2.656	2.024	632	0	0	0
Cuenca	757	683	74	757	683	74	0	0	0
Guadalajara	1.027	902	125	1.027	902	125	0	0	0
Toledo	2.676	2.292	384	2.568	2.184	384	108	108	0
Cataluña	36.164	25.266	10.898	36.164	25.266	10.898	0	0	0
Barcelona	25.628	15.815	9.813	25.628	15.815	9.813	0	0	0
Girona	3.079	2.972	107	3.079	2.972	107	0	0	0
Lleida	2.765	2.180	585	2.765	2.180	585	0	0	0
Tarragona	4.692	4.299	393	4.692	4.299	393	0	0	0
Comunidad Valenciana	26.395	18.578	7.817	25.647	17.849	7.798	748	729	19
Alicante	9.380	6.964	2.416	8.943	6.546	2.397	437	418	19
Castellón	3.091	2.298	793	2.932	2.139	793	159	159	0
Valencia	13.924	9.316	4.608	13.772	9.164	4.608	152	152	0
Extremadura	6.223	5.463	760	6.202	5.442	760	21	21	0
Badajoz	3.975	3.279	696	3.954	3.258	696	21	21	0
Cáceres	2.248	2.184	64	2.248	2.184	64	0	0	0
Galicia	16.974	13.904	3.070	15.468	12.398	3.070	1.506	1.506	0
A Coruña	7.354	6.311	1.043	6.699	5.656	1.043	655	655	0
Lugo	2.023	1.903	120	1.840	1.720	120	183	183	0
Ourense	1.485	1.135	350	1.456	1.106	350	29	29	0
Pontevedra	6.112	4.555	1.557	5.473	3.916	1.557	639	639	0
Madrid (Comunidad de)	20.116	14.674	5.442	20.116	14.674	5.442	0	0	0
Murcia (Región de)	6.582	5.021	1.561	6.582	5.021	1.561	0	0	0
Navarra (Comunidad Foral de)	3.058	2.365	693	3.053	2.365	688	5	0	5
País Vasco	10.721	6.186	4.535	10.386	6.058	4.328	335	128	207
Álava	1.927	1.116	811	1.721	1.116	605	206	0	206
Guipúzcoa	3.314	2.206	1.108	3.308	2.200	1.108	6	6	0
Vizcaya	5.480	2.864	2.616	5.357	2.742	2.615	123	122	1
Rioja (La)	1.823	1.247	576	1.775	1.199	576	48	48	0
Ceuta	430	430	0	430	430	0	0	0	0
Melilla	403	403	0	403	403	0	0	0	0

(1) No incluye el alumnado que cursa esta enseñanza en el régimen de Educación a distancia.

23. Alumnado matriculado en Ciclos Formativos de F.P. Grado Superior (1)

	TOTAL			Régimen Ordinario			Régimen Adultos		
	Total	Centros Públicos	Centros Privados	Total	Centros Públicos	Centros Privados	Total	Centros Públicos	Centros Privados
TOTAL	212.763	165.453	47.310	206.222	159.361	46.861	6.541	6.092	449
Andalucía	35.757	29.349	6.408	34.515	28.116	6.399	1.242	1.233	9
Almería	2.552	2.463	89	2.336	2.247	89	216	216	0
Cádiz	5.312	4.420	892	5.308	4.416	892	4	4	0
Córdoba	3.551	2.635	916	3.433	2.517	916	118	118	0
Granada	4.875	3.641	1.234	4.798	3.564	1.234	77	77	0
Huelva	1.921	1.903	18	1.921	1.903	18	0	0	0
Jaén	2.435	2.022	413	2.392	1.979	413	43	43	0
Málaga	6.121	4.895	1.226	5.882	4.665	1.217	239	230	9
Sevilla	8.990	7.370	1.620	8.445	6.825	1.620	545	545	0
Aragón	6.197	4.335	1.862	6.051	4.189	1.862	146	146	0
Huesca	857	803	54	857	803	54	0	0	0
Teruel	472	443	29	446	417	29	26	26	0
Zaragoza	4.868	3.089	1.779	4.748	2.969	1.779	120	120	0
Asturias (Principado de)	5.572	4.551	1.021	5.572	4.551	1.021	0	0	0
Balears (Illes)	2.180	1.955	225	2.145	1.920	225	35	35	0
Canarias	9.720	9.305	415	8.839	8.424	415	881	881	0
Las Palmas	4.846	4.691	155	4.307	4.152	155	539	539	0
Santa Cruz de Tenerife	4.874	4.614	260	4.532	4.272	260	342	342	0
Cantabria	2.885	2.123	762	2.848	2.086	762	37	37	0
Castilla y León	12.548	9.206	3.342	12.535	9.193	3.342	13	13	0
Ávila	411	386	25	411	386	25	0	0	0
Burgos	2.045	1.215	830	2.045	1.215	830	0	0	0
León	2.091	1.643	448	2.091	1.643	448	0	0	0
Palencia	961	749	212	961	749	212	0	0	0
Salamanca	2.024	1.510	514	2.024	1.510	514	0	0	0
Segovia	693	693	0	693	693	0	0	0	0
Soria	349	349	0	336	336	0	13	13	0
Valladolid	3.308	1.995	1.313	3.308	1.995	1.313	0	0	0
Zamora	666	666	0	666	666	0	0	0	0
Castilla-La Mancha	7.259	6.624	635	7.106	6.500	606	153	124	29
Albacete	1.806	1.677	129	1.806	1.677	129	0	0	0
Ciudad Real	2.071	1.812	259	2.071	1.812	259	0	0	0
Cuenca	547	502	45	512	467	45	35	35	0
Guadalajara	835	736	99	835	736	99	0	0	0
Toledo	2.000	1.897	103	1.882	1.808	74	118	89	29
Cataluña	34.721	23.974	10.747	34.721	23.974	10.747	0	0	0
Barcelona	26.951	16.858	10.093	26.951	16.858	10.093	0	0	0
Girona	1.827	1.780	47	1.827	1.780	47	0	0	0
Lleida	2.167	1.680	487	2.167	1.680	487	0	0	0
Tarragona	3.776	3.656	120	3.776	3.656	120	0	0	0
Comunidad Valenciana	22.035	18.575	3.460	20.720	17.260	3.460	1.315	1.315	0
Alicante	6.490	6.182	308	6.108	5.800	308	382	382	0
Castellón	2.548	2.238	310	2.141	1.831	310	407	407	0
Valencia	12.997	10.155	2.842	12.471	9.629	2.842	526	526	0
Extremadura	4.222	3.924	298	4.222	3.924	298	0	0	0
Badajoz	2.498	2.218	280	2.498	2.218	280	0	0	0
Cáceres	1.724	1.706	18	1.724	1.706	18	0	0	0
Galicia	17.512	15.018	2.494	15.647	13.153	2.494	1.865	1.865	0
A Coruña	8.005	7.041	964	7.188	6.224	964	817	817	0
Lugo	1.880	1.794	86	1.668	1.582	86	212	212	0
Ourense	1.340	1.248	92	1.313	1.221	92	27	27	0
Pontevedra	6.287	4.935	1.352	5.478	4.126	1.352	809	809	0
Madrid (Comunidad de)	25.473	19.129	6.344	25.473	19.129	6.344	0	0	0
Murcia (Región de)	5.687	5.072	615	5.687	5.072	615	0	0	0
Navarra (Comunidad Foral de)	3.092	2.388	704	3.092	2.388	704	0	0	0
País Vasco	15.644	7.771	7.873	14.922	7.460	7.462	722	311	411
Álava	2.298	975	1.323	1.927	975	952	371	0	371
Guipúzcoa	5.591	2.901	2.690	5.535	2.845	2.690	56	56	0
Vizcaya	7.755	3.895	3.860	7.460	3.640	3.820	295	255	40
Rioja (La)	1.405	1.300	105	1.405	1.300	105	0	0	0
Ceuta	549	549	0	417	417	0	132	132	0
Melilla	305	305	0	305	305	0	0	0	0

(1) No incluye el alumnado que cursa esta enseñanza en el régimen de Educación a distancia.

24. Alumnado matriculado en Programas de Garantía Social

	TOTAL			Iniciación Profesional			Formación y Empleo			E. Especial			Jóvenes sit. Desfavor.		
	Total	C. Pú- blicos	C. Pri- vados	Total	C. Pú- blicos	C. Pri- vados	Total	C. Pú- blicos	C. Pri- vados	Total	C. Pú- blicos	C. Pri- vados	Total	C. Pú- blicos	C. Pri- vados
TOTAL	46.645	31.984	14.661	35.128	24.812	10.316	4.951	4.524	427	3.296	1.541	1.755	3.270	1.107	2.163
Andalucía	6.913	4.943	1.970	6.383	4.674	1.709	0	0	0	530	269	261	0	0	0
Almería	400	346	54	370	320	50	0	0	0	30	26	4	0	0	0
Cádiz	1.348	1.094	254	1.265	1.036	229	0	0	0	83	58	25	0	0	0
Córdoba	699	476	223	686	467	219	0	0	0	13	9	4	0	0	0
Granada	887	519	368	776	483	293	0	0	0	111	36	75	0	0	0
Huelva	515	350	165	502	337	165	0	0	0	13	13	0	0	0	0
Jaén	471	371	100	462	362	100	0	0	0	9	9	0	0	0	0
Málaga	1.130	840	290	1.009	773	236	0	0	0	121	67	54	0	0	0
Sevilla	1.463	947	516	1.313	896	417	0	0	0	150	51	99	0	0	0
Aragón	1.769	1.262	507	1.345	917	428	296	272	24	128	73	55	0	0	0
Huesca	274	255	19	179	160	19	78	78	0	17	17	0	0	0	0
Teruel	229	205	24	220	196	24	0	0	0	9	9	0	0	0	0
Zaragoza	1.266	802	464	946	561	385	218	194	24	102	47	55	0	0	0
Asturias (Principado de)	715	430	285	468	323	145	115	84	31	51	23	28	81	0	81
Balears (Illes)	926	792	134	897	776	121	13	0	13	16	16	0	0	0	0
Canarias	2.201	2.185	16	2.040	2.024	16	0	0	0	161	161	0	0	0	0
Las Palmas	1.138	1.138	0	1.048	1.048	0	0	0	0	90	90	0	0	0	0
Santa Cruz de Tenerife	1.063	1.047	16	992	976	16	0	0	0	71	71	0	0	0	0
Cantabria	467	308	159	436	287	149	0	0	0	31	21	10	0	0	0
Castilla y León	3.768	1.967	1.801	1.982	1.202	780	696	673	23	404	92	312	686	0	686
Ávila	248	163	85	196	163	33	0	0	0	26	0	26	26	0	26
Burgos	492	239	253	355	173	182	54	54	0	57	12	45	26	0	26
León	780	495	285	361	265	96	223	223	0	57	7	50	139	0	139
Palencia	301	168	133	139	104	35	64	64	0	88	0	88	10	0	10
Salamanca	452	221	231	219	106	113	115	115	0	9	0	9	109	0	109
Segovia	184	144	40	62	62	0	81	81	0	1	1	0	40	0	40
Soria	58	58	0	45	45	0	10	10	0	3	3	0	0	0	0
Valladolid	868	290	578	495	194	301	37	37	0	136	59	77	200	0	200
Zamora	385	189	196	110	90	20	112	89	23	27	10	17	136	0	136
Castilla-La Mancha	2.269	1.794	475	1.560	1.352	208	274	274	0	168	105	63	267	63	204
Albacete	469	415	54	277	277	0	70	70	0	68	68	0	54	0	54
Ciudad Real	652	455	197	420	296	124	130	130	0	48	8	40	54	21	33
Cuenca	190	170	20	154	134	20	20	20	0	5	5	0	11	11	0
Guadalajara	283	250	33	248	240	8	10	10	0	0	0	0	25	0	25
Toledo	675	504	171	461	405	56	44	44	0	47	24	23	123	31	92
Cataluña	5.275	3.283	1.992	4.243	2.251	1.992	1.032	1.032	0	0	0	0	0	0	0
Barcelona	4.035	2.448	1.587	3.304	1.717	1.587	731	731	0	0	0	0	0	0	0
Girona	260	218	42	173	131	42	87	87	0	0	0	0	0	0	0
Lleida	273	166	107	213	106	107	60	60	0	0	0	0	0	0	0
Tarragona	707	451	256	553	297	256	154	154	0	0	0	0	0	0	0
Comunidad Valenciana	3.443	2.107	1.336	2.919	1.770	1.149	86	71	15	352	195	157	86	71	15
Alicante	1.273	849	424	1.059	687	372	38	38	0	117	65	52	59	59	0
Castellón	400	257	143	346	228	118	15	0	15	39	29	10	0	0	0
Valencia	1.770	1.001	769	1.514	855	659	33	33	0	196	101	95	27	12	15
Extremadura	1.684	1.363	321	1.079	1.022	57	0	0	0	155	66	89	450	275	175
Badajoz	930	721	209	589	532	57	0	0	0	73	26	47	268	163	105
Cáceres	754	642	112	490	490	0	0	0	0	82	40	42	182	112	70
Galicia	2.404	2.014	390	1.151	1.092	59	1.077	756	321	176	166	10	0	0	0
A Coruña	912	809	103	454	454	0	349	256	93	109	99	10	0	0	0
Lugo	325	325	0	174	174	0	121	121	0	30	30	0	0	0	0
Ourense	203	138	65	83	83	0	120	55	65	0	0	0	0	0	0
Pontevedra	964	742	222	440	381	59	487	324	163	37	37	0	0	0	0
Madrid (Comunidad de)	6.150	4.161	1.989	3.968	2.764	1.204	519	519	0	508	180	328	1.155	698	457
Murcia (Región de)	2.576	1.858	718	1.335	1.126	209	664	664	0	275	68	207	302	0	302
Navarra (Comunidad Foral de)	861	577	284	719	509	210	0	0	0	142	68	74	0	0	0
País Vasco	4.131	2.233	1.898	3.981	2.233	1.748	0	0	0	150	0	150	0	0	0
Álava	403	215	188	403	215	188	0	0	0	0	0	0	0	0	0
Guipúzcoa	980	658	322	935	658	277	0	0	0	45	0	45	0	0	0
Vizcaya	2.748	1.360	1.388	2.643	1.360	1.283	0	0	0	105	0	105	0	0	0
Rioja (La)	391	245	146	322	190	132	43	43	0	12	12	0	14	0	14
Ceuta	434	194	240	142	142	0	35	35	0	28	17	11	229	0	229
Melilla	268	268	0	158	158	0	101	101	0	9	9	0	0	0	0

25. Alumnado matriculado en Bachillerato a distancia

	Total	Centros Públicos	Centros Privados
TOTAL	34.123	33.475	648
Andalucía	6.376	6.376	0
Almería	639	639	0
Cádiz	992	992	0
Córdoba	680	680	0
Granada	903	903	0
Huelva	576	576	0
Jaén	974	974	0
Málaga	869	869	0
Sevilla	743	743	0
Aragón	1.022	1.022	0
Huesca	157	157	0
Teruel	76	76	0
Zaragoza	789	789	0
Asturias (Principado de)	551	551	0
Balears (Illes)	291	291	0
Canarias	4.644	3.996	648
Las Palmas	2.507	1.859	648
Santa Cruz de Tenerife	2.137	2.137	0
Cantabria	572	572	0
Castilla y León	3.760	3.760	0
Ávila	213	213	0
Burgos	221	221	0
León	538	538	0
Palencia	218	218	0
Salamanca	1.240	1.240	0
Segovia	226	226	0
Soria	119	119	0
Valladolid	831	831	0
Zamora	154	154	0
Castilla-La Mancha	1.167	1.167	0
Albacete	276	276	0
Ciudad Real	259	259	0
Cuenca	62	62	0
Guadalajara	238	238	0
Toledo	332	332	0
Cataluña	1.723	1.723	0
Barcelona	1.723	1.723	0
Girona	0	0	0
Lleida	0	0	0
Tarragona	0	0	0
Comunidad Valenciana	976	976	0
Alicante	0	0	0
Castellón	0	0	0
Valencia	976	976	0
Extremadura	980	980	0
Badajoz	515	515	0
Cáceres	465	465	0
Galicia	2.425	2.425	0
A Coruña	2.425	2.425	0
Lugo	0	0	0
Ourense	0	0	0
Pontevedra	0	0	0
Madrid (Comunidad de)	6.179	6.179	0
Murcia (Región de)	1.246	1.246	0
Navarra (Comunidad Foral de)	143	143	0
País Vasco	1.465	1.465	0
Álava	750	750	0
Guipúzcoa	405	405	0
Vizcaya	310	310	0
Rioja (La)	267	267	0
Ceuta	208	208	0
Melilla	128	128	0

26. Alumnado matriculado en Ciclos Formativos de F.P. a distancia

	Ciclos Formativos Grado Medio			Ciclos Formativos Grado Superior		
	TOTAL	Centros Públicos	Centros Privados	TOTAL	Centros Públicos	Centros Privados
TOTAL	2.738	2.720	18	6.083	5.916	167
Andalucía	0	0	0	1.097	930	167
Almería	0	0	0	284	284	0
Cádiz	0	0	0	0	0	0
Córdoba	0	0	0	108	108	0
Granada	0	0	0	133	0	133
Huelva	0	0	0	0	0	0
Jaén	0	0	0	153	153	0
Málaga	0	0	0	89	89	0
Sevilla	0	0	0	330	296	34
Aragón	183	183	0	148	148	0
Huesca	57	57	0	0	0	0
Teruel	0	0	0	0	0	0
Zaragoza	126	126	0	148	148	0
Asturias (Principado de)	75	75	0	285	285	0
Balears (Illes)	0	0	0	71	71	0
Canarias	1.148	1.148	0	908	908	0
Las Palmas	635	635	0	501	501	0
Santa Cruz de Tenerife	513	513	0	407	407	0
Cantabria	60	60	0	90	90	0
Castilla y León	364	346	18	712	712	0
Ávila	34	34	0	0	0	0
Burgos	38	38	0	44	44	0
León	18	0	18	104	104	0
Palencia	0	0	0	182	182	0
Salamanca	45	45	0	0	0	0
Segovia	50	50	0	0	0	0
Soria	30	30	0	0	0	0
Valladolid	99	99	0	291	291	0
Zamora	50	50	0	91	91	0
Castilla-La Mancha	336	336	0	636	636	0
Albacete	41	41	0	240	240	0
Ciudad Real	52	52	0	145	145	0
Cuenca	41	41	0	72	72	0
Guadalajara	56	56	0	0	0	0
Toledo	146	146	0	179	179	0
Cataluña	167	167	0	538	538	0
Barcelona	167	167	0	538	538	0
Girona	0	0	0	0	0	0
Lleida	0	0	0	0	0	0
Tarragona	0	0	0	0	0	0
Comunidad Valenciana	0	0	0	204	204	0
Alicante	0	0	0	0	0	0
Castellón	0	0	0	0	0	0
Valencia	0	0	0	204	204	0
Extremadura	58	58	0	336	336	0
Badajoz	58	58	0	213	213	0
Cáceres	0	0	0	123	123	0
Galicia	0	0	0	0	0	0
A Coruña	0	0	0	0	0	0
Lugo	0	0	0	0	0	0
Ourense	0	0	0	0	0	0
Pontevedra	0	0	0	0	0	0
Madrid (Comunidad de)	347	347	0	756	756	0
Murcia (Región de)	0	0	0	117	117	0
Navarra (Comunidad Foral de)	0	0	0	0	0	0
País Vasco	0	0	0	0	0	0
Álava	0	0	0	0	0	0
Guipúzcoa	0	0	0	0	0	0
Vizcaya	0	0	0	0	0	0
Rioja (La)	0	0	0	112	112	0
Ceuta	0	0	0	73	73	0
Melilla	0	0	0	0	0	0

**VII. ENSEÑANZAS DE
RÉGIMEN ESPECIAL
CURSO 2006-07**

Resultados provinciales

1. Clasificación de los centros por tipo de centro. Todos los centros

	TOTAL	Esc. de Arte y Esc. Sup. Artes Plásticas y Diseño	Centros EE. de la Música	Centros EE. de la Danza	Escuelas de Música y Danza (1)	Centros EE. de Arte Dramático	Escuelas Oficiales de Idiomas	Centros EE. Deportivas
TOTAL	2.052	120	407	66	1.152	12	268	27
Andalucía	228	17	79	9	84	3	34	2
Almería	16	1	7	1	3	0	4	0
Cádiz	26	3	9	1	7	0	6	0
Córdoba	28	2	9	1	12	1	3	0
Granada	23	4	8	1	5	0	4	1
Huelva	15	1	6	0	5	0	3	0
Jaén	33	3	11	0	15	0	4	0
Málaga	39	2	13	3	14	1	6	0
Sevilla	48	1	16	2	23	1	4	1
Aragón	74	7	17	1	27	0	20	2
Huesca	15	2	3	0	4	0	6	0
Teruel	15	2	2	0	6	0	5	0
Zaragoza	44	3	12	1	17	0	9	2
Asturias (Principado de)	25	2	12	1	0	1	8	1
Balears (Illes)	20	3	8	1	0	0	8	0
Canarias	71	4	8	1	32	2	24	0
Las Palmas	37	2	4	0	17	1	13	0
Santa Cruz de Tenerife	34	2	4	1	15	1	11	0
Cantabria	18	3	5	4	4	0	2	0
Castilla y León	94	10	22	2	33	1	26	0
Ávila	9	1	1	0	2	0	5	0
Burgos	13	1	3	1	5	0	3	0
León	20	1	4	0	12	0	3	0
Palencia	5	1	1	0	0	0	3	0
Salamanca	13	1	4	0	7	0	1	0
Segovia	5	2	1	0	0	0	2	0
Soria	8	1	1	0	3	0	3	0
Valladolid	15	1	6	1	3	1	3	0
Zamora	6	1	1	0	1	0	3	0
Castilla-La Mancha	72	6	15	1	33	0	13	4
Albacete	16	0	5	0	6	0	4	1
Ciudad Real	23	2	5	1	9	0	5	1
Cuenca	10	1	1	0	7	0	1	0
Guadalajara	9	1	2	0	4	0	1	1
Toledo	14	2	2	0	7	0	2	1
Cataluña	386	29	18	4	281	1	41	12
Barcelona	241	22	11	3	176	1	24	4
Girona	36	1	1	0	25	0	7	2
Lleida	44	2	2	0	34	0	3	3
Tarragona	65	4	4	1	46	0	7	3
Comunidad Valenciana	436	8	82	23	310	1	12	0
Alicante	116	3	22	7	79	0	5	0
Castellón	57	2	9	2	43	0	1	0
Valencia	263	3	51	14	188	1	6	0
Extremadura	17	1	7	0	0	0	9	0
Badajoz	12	1	5	0	0	0	6	0
Cáceres	5	0	2	0	0	0	3	0
Galicia	176	8	51	5	98	1	11	2
A Coruña	51	2	18	2	25	0	3	1
Lugo	31	1	8	1	17	0	4	0
Ourense	21	2	8	0	10	0	1	0
Pontevedra	73	3	17	2	46	1	3	1
Madrid (Comunidad de)	190	11	38	7	99	1	33	1
Murcia (Región de)	33	1	15	5	0	1	11	0
Navarra (Comunidad Foral de)	62	2	2	0	55	0	3	0
País Vasco	129	6	23	2	86	0	9	3
Álava	16	1	2	1	10	0	1	1
Guipúzcoa	58	2	5	0	47	0	3	1
Vizcaya	55	3	16	1	29	0	5	1
Rioja (La)	16	1	3	0	10	0	2	0
Ceuta	2	0	1	0	0	0	1	0
Melilla	3	1	1	0	0	0	1	0

(1) Escuelas que imparten enseñanzas no conducentes a títulos con validez académica o profesional, reguladas por las Administraciones Educativas.

2. Clasificación de los centros por tipo de centro. Centros públicos

	TOTAL	Esc. de Arte y Esc. Sup. Artes Plásticas y Diseño	Centros EE. de la Música	Centros EE. de la Danza	Escuelas de Música y Danza (1)	Centros EE. de Arte Dramático	Escuelas Oficiales de Idiomas	Centros EE. Deportivas
TOTAL	1.277	98	268	28	595	9	268	11
Andalucía	210	16	73	7	77	3	34	0
Almería	15	1	6	1	3	0	4	0
Cádiz	25	3	9	1	6	0	6	0
Córdoba	28	2	9	1	12	1	3	0
Granada	20	4	6	1	5	0	4	0
Huelva	15	1	6	0	5	0	3	0
Jaén	30	3	10	0	13	0	4	0
Málaga	35	1	11	2	14	1	6	0
Sevilla	42	1	16	1	19	1	4	0
Aragón	57	6	9	1	21	0	20	0
Huesca	15	2	3	0	4	0	6	0
Teruel	15	2	2	0	6	0	5	0
Zaragoza	27	2	4	1	11	0	9	0
Asturias (Principado de)	19	2	7	0	0	1	8	1
Balears (Illes)	15	3	4	0	0	0	8	0
Canarias	65	4	5	0	32	0	24	0
Las Palmas	35	2	3	0	17	0	13	0
Santa Cruz de Tenerife	30	2	2	0	15	0	11	0
Cantabria	5	0	3	0	0	0	2	0
Castilla y León	80	9	13	0	32	0	26	0
Ávila	9	1	1	0	2	0	5	0
Burgos	11	1	2	0	5	0	3	0
León	18	1	3	0	11	0	3	0
Palencia	5	1	1	0	0	0	3	0
Salamanca	11	1	2	0	7	0	1	0
Segovia	4	1	1	0	0	0	2	0
Soria	8	1	1	0	3	0	3	0
Valladolid	8	1	1	0	3	0	3	0
Zamora	6	1	1	0	1	0	3	0
Castilla-La Mancha	61	6	11	1	30	0	13	0
Albacete	13	0	3	0	6	0	4	0
Ciudad Real	21	2	5	1	8	0	5	0
Cuenca	9	1	1	0	6	0	1	0
Guadalajara	6	1	1	0	3	0	1	0
Toledo	12	2	1	0	7	0	2	0
Cataluña	212	25	15	2	118	1	41	10
Barcelona	128	18	8	2	73	1	24	2
Girona	21	1	1	0	10	0	7	2
Lleida	26	2	2	0	16	0	3	3
Tarragona	37	4	4	0	19	0	7	3
Comunidad Valenciana	108	7	47	9	32	1	12	0
Alicante	54	3	21	6	19	0	5	0
Castellón	13	2	5	0	5	0	1	0
Valencia	41	2	21	3	8	1	6	0
Extremadura	17	1	7	0	0	0	9	0
Badajoz	12	1	5	0	0	0	6	0
Cáceres	5	0	2	0	0	0	3	0
Galicia	112	5	36	2	57	1	11	0
A Coruña	32	2	12	1	14	0	3	0
Lugo	24	1	4	1	14	0	4	0
Ourense	16	1	7	0	7	0	1	0
Pontevedra	40	1	13	0	22	1	3	0
Madrid (Comunidad de)	159	8	14	4	99	1	33	0
Murcia (Región de)	23	1	9	1	0	1	11	0
Navarra (Comunidad Foral de)	55	2	2	0	48	0	3	0
País Vasco	60	1	8	1	41	0	9	0
Álava	10	1	1	1	6	0	1	0
Guipúzcoa	24	0	3	0	18	0	3	0
Vizcaya	26	0	4	0	17	0	5	0
Rioja (La)	14	1	3	0	8	0	2	0
Ceuta	2	0	1	0	0	0	1	0
Melilla	3	1	1	0	0	0	1	0

(1) Escuelas que imparten enseñanzas no conducentes a títulos con validez académica o profesional, reguladas por las Administraciones Educativas.

3. Clasificación de los centros por tipo de centro. Centros privados

	TOTAL	Esc. de Arte y Esc. Sup. Artes Plásticas y Diseño	Centros EE. de la Música	Centros EE. de la Danza	Escuelas de Música y Danza (1)	Centros EE. de Arte Dramático	Escuelas Oficiales de Idiomas	Centros EE. Deportivas
TOTAL	775	22	139	38	557	3	0	16
Andalucía	18	1	6	2	7	0	0	2
Almería	1	0	1	0	0	0	0	0
Cádiz	1	0	0	0	1	0	0	0
Córdoba	0	0	0	0	0	0	0	0
Granada	3	0	2	0	0	0	0	1
Huelva	0	0	0	0	0	0	0	0
Jaén	3	0	1	0	2	0	0	0
Málaga	4	1	2	1	0	0	0	0
Sevilla	6	0	0	1	4	0	0	1
Aragón	17	1	8	0	6	0	0	2
Huesca	0	0	0	0	0	0	0	0
Teruel	0	0	0	0	0	0	0	0
Zaragoza	17	1	8	0	6	0	0	2
Asturias (Principado de)	6	0	5	1	0	0	0	0
Balears (Illes)	5	0	4	1	0	0	0	0
Canarias	6	0	3	1	0	2	0	0
Las Palmas	2	0	1	0	0	1	0	0
Santa Cruz de Tenerife	4	0	2	1	0	1	0	0
Cantabria	13	3	2	4	4	0	0	0
Castilla y León	14	1	9	2	1	1	0	0
Ávila	0	0	0	0	0	0	0	0
Burgos	2	0	1	1	0	0	0	0
León	2	0	1	0	1	0	0	0
Palencia	0	0	0	0	0	0	0	0
Salamanca	2	0	2	0	0	0	0	0
Segovia	1	1	0	0	0	0	0	0
Soria	0	0	0	0	0	0	0	0
Valladolid	7	0	5	1	0	1	0	0
Zamora	0	0	0	0	0	0	0	0
Castilla-La Mancha	11	0	4	0	3	0	0	4
Albacete	3	0	2	0	0	0	0	1
Ciudad Real	2	0	0	0	1	0	0	1
Cuenca	1	0	0	0	1	0	0	0
Guadalajara	3	0	1	0	1	0	0	1
Toledo	2	0	1	0	0	0	0	1
Cataluña	174	4	3	2	163	0	0	2
Barcelona	113	4	3	1	103	0	0	2
Girona	15	0	0	0	15	0	0	0
Lleida	18	0	0	0	18	0	0	0
Tarragona	28	0	0	1	27	0	0	0
Comunidad Valenciana	328	1	35	14	278	0	0	0
Alicante	62	0	1	1	60	0	0	0
Castellón	44	0	4	2	38	0	0	0
Valencia	222	1	30	11	180	0	0	0
Extremadura	0	0	0	0	0	0	0	0
Badajoz	0	0	0	0	0	0	0	0
Cáceres	0	0	0	0	0	0	0	0
Galicia	64	3	15	3	41	0	0	2
A Coruña	19	0	6	1	11	0	0	1
Lugo	7	0	4	0	3	0	0	0
Ourense	5	1	1	0	3	0	0	0
Pontevedra	33	2	4	2	24	0	0	1
Madrid (Comunidad de)	31	3	24	3	0	0	0	1
Murcia (Región de)	10	0	6	4	0	0	0	0
Navarra (Comunidad Foral de)	7	0	0	0	7	0	0	0
País Vasco	69	5	15	1	45	0	0	3
Álava	6	0	1	0	4	0	0	1
Guipúzcoa	34	2	2	0	29	0	0	1
Vizcaya	29	3	12	1	12	0	0	1
Rioja (La)	2	0	0	0	2	0	0	0
Ceuta	0	0	0	0	0	0	0	0
Melilla	0	0	0	0	0	0	0	0

(1) Escuelas que imparten enseñanzas no conducentes a títulos con validez académica o profesional, reguladas por las Administraciones Educativas.

4. Número de centros que imparten cada enseñanza. Todos los centros

	Artes Plásticas y Diseño					EE. de la Música				EE. de la Danza				EE. de Arte Dramático	EE. de Idiomas	EE. Deportivas	
	Ciclos Formativos		Estudios Superiores			Regladas			No regladas (1)	Regladas			No regladas (1)			G.	G.Su-
	G. Medio	G.Su- perior	Cons. Rest.	Dise- ño	Cerá/ Vidrio (*)	G. Elem.	G. Medio	G.Su- perior		G. Elem.	G. Medio	G.Su- perior					
TOTAL	72	106	6	32	3	332	245	24	1.010	59	33	6	148	12	269	30	4
Andalucía	16	17	0	0	0	75	26	4	81	8	7	1	3	3	34	2	0
Almería	1	1	0	0	0	7	1	0	3	1	1	0	0	0	4	0	0
Cádiz	3	3	0	0	0	9	3	0	6	1	1	0	1	0	6	0	0
Córdoba	2	2	0	0	0	8	3	1	12	1	1	0	0	1	3	0	0
Granada	4	4	0	0	0	7	4	1	5	1	1	0	0	0	4	1	0
Huelva	1	1	0	0	0	6	2	0	5	0	0	0	0	0	3	0	0
Jaén	3	3	0	0	0	11	4	0	13	0	0	0	2	0	4	0	0
Málaga	1	2	0	0	0	12	6	1	14	2	1	1	0	1	6	0	0
Sevilla	1	1	0	0	0	15	3	1	23	2	2	0	0	1	4	1	0
Aragón	2	3	1	3	0	15	9	1	27	1	1	0	3	0	20	5	2
Huesca	1	1	1	0	0	3	3	0	4	0	0	0	1	0	6	2	2
Teruel	1	1	0	1	0	2	2	0	6	0	0	0	0	0	5	0	0
Zaragoza	0	1	0	2	0	10	4	1	17	1	1	0	2	0	9	3	0
Asturias (Principado de)	0	1	1	1	0	10	6	1	0	1	1	0	0	1	8	1	0
Balears (Illes)	2	2	0	1	0	5	3	1	0	2	1	0	0	0	8	0	0
Canarias	4	4	0	0	0	6	4	2	31	1	0	0	6	2	24	0	0
Las Palmas	2	2	0	0	0	3	2	1	17	0	0	0	1	1	13	0	0
Santa Cruz de Tenerife	2	2	0	0	0	3	2	1	14	1	0	0	5	1	11	0	0
Cantabria	3	3	0	0	0	3	2	0	2	5	1	0	4	0	3	0	0
Castilla y León	8	9	1	1	1	21	15	1	33	2	1	0	0	1	26	0	0
Ávila	1	1	0	0	0	1	1	0	2	0	0	0	0	0	5	0	0
Burgos	1	1	0	1	0	3	1	0	5	1	0	0	0	0	3	0	0
León	1	1	0	0	0	4	3	0	12	0	0	0	0	0	3	0	0
Palencia	1	1	1	0	0	1	1	0	0	0	0	0	0	0	3	0	0
Salamanca	1	1	0	0	0	3	2	1	7	0	0	0	0	0	1	0	0
Segovia	1	1	0	0	1	1	1	0	0	0	0	0	0	0	2	0	0
Soria	1	1	0	0	0	1	1	0	3	0	0	0	0	0	3	0	0
Valladolid	0	1	0	0	0	6	4	0	3	1	1	0	0	1	3	0	0
Zamora	1	1	0	0	0	1	1	0	1	0	0	0	0	0	3	0	0
Castilla-La Mancha	6	6	0	2	0	12	9	0	33	1	2	0	14	0	13	4	0
Albacete	0	0	0	0	0	3	3	0	6	1	1	0	2	0	4	1	0
Ciudad Real	2	2	0	2	0	5	3	0	9	0	1	0	4	0	5	1	0
Cuenca	1	1	0	0	0	1	1	0	7	0	0	0	2	0	1	0	0
Guadalajara	1	1	0	0	0	2	1	0	4	0	0	0	3	0	1	1	0
Toledo	2	2	0	0	0	1	1	0	7	0	0	0	3	0	2	1	0
Cataluña	17	28	1	8	0	0	16	2	167	0	3	1	53	1	41	12	2
Barcelona	13	21	1	6	0	0	9	2	109	0	2	1	38	1	24	4	1
Girona	1	1	0	1	0	0	1	0	16	0	0	0	5	0	7	2	0
Lleida	1	2	0	1	0	0	2	0	18	0	0	0	2	0	3	3	1
Tarragona	2	4	0	0	0	0	4	0	24	0	1	0	8	0	7	3	0
Comunidad Valenciana	2	7	0	5	2	69	59	3	303	21	7	2	7	1	12	0	0
Alicante	2	3	0	3	0	21	15	1	74	6	1	1	5	0	5	0	0
Castellón	0	1	0	1	1	8	6	1	43	2	0	0	0	0	1	0	0
Valencia	0	3	0	1	1	40	38	1	186	13	6	1	2	1	6	0	0
Extremadura	1	1	0	0	0	6	7	1	0	0	0	0	0	0	9	0	0
Badajoz	1	1	0	0	0	4	5	1	0	0	0	0	0	0	6	0	0
Cáceres	0	0	0	0	0	2	2	0	0	0	0	0	0	0	3	0	0
Galicia	5	6	1	4	0	45	38	3	85	5	3	0	10	1	11	2	0
A Coruña	2	2	0	2	0	16	12	1	20	2	2	0	4	0	3	1	0
Lugo	1	1	0	1	0	7	8	0	17	1	1	0	0	0	4	0	0
Ourense	1	2	0	1	0	8	5	1	10	0	0	0	0	0	1	0	0
Pontevedra	1	1	1	0	0	14	13	1	38	2	0	0	6	1	3	1	0
Madrid (Comunidad de)	2	8	1	4	0	32	22	2	99	5	4	2	46	1	33	1	0
Murcia (Región de)	0	1	0	1	0	9	8	1	0	5	1	0	0	1	11	0	0
Navarra (Comunidad Foral de)	1	2	0	0	0	1	1	1	53	0	0	0	2	0	3	0	0
Pais Vasco	1	6	0	1	0	18	15	1	86	2	1	0	0	0	9	3	0
Álava	1	1	0	1	0	2	1	0	10	1	1	0	0	0	1	1	0
Guipúzcoa	0	2	0	0	0	2	3	1	47	0	0	0	0	0	3	1	0
Vizcaya	0	3	0	0	0	14	11	0	29	1	0	0	0	0	5	1	0
Rioja (La)	1	1	0	1	0	3	3	0	10	0	0	0	0	0	2	0	0
Ceuta	0	0	0	0	0	1	1	0	0	0	0	0	0	0	1	0	0
Melilla	1	1	0	0	0	1	1	0	0	0	0	0	0	0	1	0	0

(*) El centro de Castilla y León imparte Estudios Superiores de Vidrio, y los de la Comunidad Valenciana imparten Estudios Superiores de Cerámica.

(1) Enseñanzas no conducentes a títulos con validez académica o profesional, impartidas en escuelas reguladas por las Administraciones Educativas

5. Número de centros que imparten cada enseñanza. Centros públicos

	Artes Plásticas y Diseño					EE. de la Música				EE. de la Danza				EE. de Arte Dramático	EE. de Idiomas	EE. Deportivas	
	Ciclos Formativos		Estudios Superiores			Regladas			No regladas (1)	Regladas			No regladas (1)			G.	G.Su-
	G. Medio	G.Su- perior	Cons. Rest.	Dise- ño	Cerá/ Vidrio (*)	G. Elem.	G. Medio	G.Su- perior		G. Elem.	G. Medio	G.Su- perior					
TOTAL	66	89	6	28	2	216	182	22	580	23	21	5	80	9	269	14	3
Andalucía	16	16	0	0	0	69	23	4	75	6	6	1	2	3	34	0	0
Almería	1	1	0	0	0	6	1	0	3	1	1	0	0	0	4	0	0
Cádiz	3	3	0	0	0	9	3	0	5	1	1	0	1	0	6	0	0
Córdoba	2	2	0	0	0	8	3	1	12	1	1	0	0	1	3	0	0
Granada	4	4	0	0	0	5	3	1	5	1	1	0	0	0	4	0	0
Huelva	1	1	0	0	0	6	2	0	5	0	0	0	0	0	3	0	0
Jaén	3	3	0	0	0	10	3	0	12	0	0	0	1	0	4	0	0
Málaga	1	1	0	0	0	10	5	1	14	1	1	1	0	1	6	0	0
Sevilla	1	1	0	0	0	15	3	1	19	1	1	0	0	1	4	0	0
Aragón	2	3	1	2	0	8	7	1	21	1	1	0	2	0	20	3	2
Huesca	1	1	1	0	0	3	3	0	4	0	0	0	1	0	6	2	2
Teruel	1	1	0	1	0	2	2	0	6	0	0	0	0	0	5	0	0
Zaragoza	0	1	0	1	0	3	2	1	11	1	1	0	1	0	9	1	0
Asturias (Principado de)	0	1	1	1	0	5	5	1	0	0	0	0	0	1	8	1	0
Balears (Illes)	2	2	0	1	0	3	3	1	0	1	1	0	0	0	8	0	0
Canarias	4	4	0	0	0	3	2	2	31	0	0	0	6	0	24	0	0
Las Palmas	2	2	0	0	0	2	1	1	17	0	0	0	1	0	13	0	0
Santa Cruz de Tenerife	2	2	0	0	0	1	1	1	14	0	0	0	5	0	11	0	0
Cantabria	0	0	0	0	0	3	2	0	0	0	0	0	0	0	3	0	0
Castilla y León	8	9	1	1	0	12	11	1	32	0	0	0	0	0	26	0	0
Ávila	1	1	0	0	0	1	1	0	2	0	0	0	0	0	5	0	0
Burgos	1	1	0	1	0	2	1	0	5	0	0	0	0	0	3	0	0
León	1	1	0	0	0	3	3	0	11	0	0	0	0	0	3	0	0
Palencia	1	1	1	0	0	1	1	0	0	0	0	0	0	0	3	0	0
Salamanca	1	1	0	0	0	1	1	1	7	0	0	0	0	0	1	0	0
Segovia	1	1	0	0	0	1	1	0	0	0	0	0	0	0	2	0	0
Soria	1	1	0	0	0	1	1	0	3	0	0	0	0	0	3	0	0
Valladolid	0	1	0	0	0	1	1	0	3	0	0	0	0	0	3	0	0
Zamora	1	1	0	0	0	1	1	0	1	0	0	0	0	0	3	0	0
Castilla-La Mancha	6	6	0	2	0	10	9	0	30	1	2	0	12	0	13	0	0
Albacete	0	0	0	0	0	3	3	0	6	1	1	0	2	0	4	0	0
Ciudad Real	2	2	0	2	0	5	3	0	8	0	1	0	4	0	5	0	0
Cuenca	1	1	0	0	0	1	1	0	6	0	0	0	1	0	1	0	0
Guadalajara	1	1	0	0	0	1	1	0	3	0	0	0	2	0	1	0	0
Toledo	2	2	0	0	0	0	1	0	7	0	0	0	3	0	2	0	0
Cataluña	15	24	1	7	0	0	14	1	114	0	1	1	4	1	41	10	1
Barcelona	11	17	1	5	0	0	7	1	69	0	1	1	4	1	24	2	0
Girona	1	1	0	1	0	0	1	0	10	0	0	0	0	0	7	2	0
Lleida	1	2	0	1	0	0	2	0	16	0	0	0	0	0	3	3	1
Tarragona	2	4	0	0	0	0	4	0	19	0	0	0	0	0	7	3	0
Comunidad Valenciana	2	6	0	5	2	40	39	3	26	7	3	2	6	1	12	0	0
Alicante	2	3	0	3	0	20	15	1	14	5	1	1	5	0	5	0	0
Castellón	0	1	0	1	1	4	4	1	5	0	0	0	0	0	1	0	0
Valencia	0	2	0	1	1	16	20	1	7	2	2	1	1	1	6	0	0
Extremadura	1	1	0	0	0	6	7	1	0	0	0	0	0	0	9	0	0
Badajoz	1	1	0	0	0	4	5	1	0	0	0	0	0	0	6	0	0
Cáceres	0	0	0	0	0	2	2	0	0	0	0	0	0	0	3	0	0
Galicia	4	4	1	4	0	32	26	3	56	2	2	0	1	1	11	0	0
A Coruña	2	2	0	2	0	11	9	1	13	1	1	0	1	0	3	0	0
Lugo	1	1	0	1	0	4	4	0	14	1	1	0	0	0	4	0	0
Ourense	1	1	0	1	0	7	4	1	7	0	0	0	0	0	1	0	0
Pontevedra	0	0	1	0	0	10	9	1	22	0	0	0	0	1	3	0	0
Madrid (Comunidad de)	2	7	1	2	0	12	13	2	99	3	3	1	46	1	33	0	0
Murcia (Región de)	0	1	0	1	0	3	7	1	0	1	1	0	0	1	11	0	0
Navarra (Comunidad Foral de)	1	2	0	0	0	1	1	1	47	0	0	0	1	0	3	0	0
Pais Vasco	1	1	0	1	0	4	8	0	41	1	1	0	0	0	9	0	0
Álava	1	1	0	1	0	1	1	0	6	1	1	0	0	0	1	0	0
Guipúzcoa	0	0	0	0	0	1	3	0	18	0	0	0	0	0	3	0	0
Vizcaya	0	0	0	0	0	2	4	0	17	0	0	0	0	0	5	0	0
Rioja (La)	1	1	0	1	0	3	3	0	8	0	0	0	0	0	2	0	0
Ceuta	0	0	0	0	0	1	1	0	0	0	0	0	0	0	1	0	0
Melilla	1	1	0	0	0	1	1	0	0	0	0	0	0	0	1	0	0

(*) Los centros de la Comunidad Valenciana imparten Estudios Superiores de Cerámica.

(1) Enseñanzas no conducentes a títulos con validez académica o profesional, impartidas en escuelas reguladas por las Administraciones Educativas

6. Número de centros que imparten cada enseñanza. Centros privados

	Artes Plásticas y Diseño					EE. de la Música				EE. de la Danza				EE. de Arte Dramático	EE. de Idiomas	EE. Deportivas	
	Ciclos Formativos		Estudios Superiores			Regladas			No regladas (1)	Regladas			No regladas (1)			G.	G.Su-Medio
	G.	G.Su-Medio	Cons. Rest.	Diseño	Cerá/Vidrio (*)	G. Elem.	G. Medio	G.Su-Medio		G. Elem.	G. Medio	G.Su-Medio					
TOTAL	6	17	0	4	1	116	63	2	430	36	12	1	68	3	0	16	1
Andalucía	0	1	0	0	0	6	3	0	6	2	1	0	1	0	0	2	0
Almería	0	0	0	0	0	1	0	0	0	0	0	0	0	0	0	0	0
Cádiz	0	0	0	0	0	0	0	0	1	0	0	0	0	0	0	0	0
Córdoba	0	0	0	0	0	0	0	0	0	0	0	0	0	0	0	0	0
Granada	0	0	0	0	0	2	1	0	0	0	0	0	0	0	0	1	0
Huelva	0	0	0	0	0	0	0	0	0	0	0	0	0	0	0	0	0
Jaén	0	0	0	0	0	1	1	0	1	0	0	0	1	0	0	0	0
Málaga	0	1	0	0	0	2	1	0	0	1	0	0	0	0	0	0	0
Sevilla	0	0	0	0	0	0	0	0	4	1	1	0	0	0	0	1	0
Aragón	0	0	0	1	0	7	2	0	6	0	0	0	1	0	0	2	0
Huesca	0	0	0	0	0	0	0	0	0	0	0	0	0	0	0	0	0
Teruel	0	0	0	0	0	0	0	0	0	0	0	0	0	0	0	0	0
Zaragoza	0	0	0	1	0	7	2	0	6	0	0	0	1	0	0	2	0
Asturias (Principado de)	0	0	0	0	0	5	1	0	0	1	1	0	0	0	0	0	0
Balears (Illes)	0	0	0	0	0	2	0	0	0	1	0	0	0	0	0	0	0
Canarias	0	0	0	0	0	3	2	0	0	1	0	0	0	2	0	0	0
Las Palmas	0	0	0	0	0	1	1	0	0	0	0	0	0	1	0	0	0
Santa Cruz de Tenerife	0	0	0	0	0	2	1	0	0	1	0	0	0	1	0	0	0
Cantabria	3	3	0	0	0	0	0	0	2	5	1	0	4	0	0	0	0
Castilla y León	0	0	0	0	1	9	4	0	1	2	1	0	0	1	0	0	0
Ávila	0	0	0	0	0	0	0	0	0	0	0	0	0	0	0	0	0
Burgos	0	0	0	0	0	1	0	0	0	1	0	0	0	0	0	0	0
León	0	0	0	0	0	1	0	0	1	0	0	0	0	0	0	0	0
Palencia	0	0	0	0	0	0	0	0	0	0	0	0	0	0	0	0	0
Salamanca	0	0	0	0	0	2	1	0	0	0	0	0	0	0	0	0	0
Segovia	0	0	0	0	1	0	0	0	0	0	0	0	0	0	0	0	0
Soria	0	0	0	0	0	0	0	0	0	0	0	0	0	0	0	0	0
Valladolid	0	0	0	0	0	5	3	0	0	1	1	0	0	1	0	0	0
Zamora	0	0	0	0	0	0	0	0	0	0	0	0	0	0	0	0	0
Castilla-La Mancha	0	0	0	0	0	2	0	0	3	0	0	0	2	0	0	4	0
Albacete	0	0	0	0	0	0	0	0	0	0	0	0	0	0	0	1	0
Ciudad Real	0	0	0	0	0	0	0	0	1	0	0	0	0	0	0	1	0
Cuenca	0	0	0	0	0	0	0	0	1	0	0	0	1	0	0	0	0
Guadalajara	0	0	0	0	0	1	0	0	1	0	0	0	1	0	0	1	0
Toledo	0	0	0	0	0	1	0	0	0	0	0	0	0	0	0	1	0
Cataluña	2	4	0	1	0	0	2	1	53	0	2	0	49	0	0	2	1
Barcelona	2	4	0	1	0	0	2	1	40	0	1	0	34	0	0	2	1
Girona	0	0	0	0	0	0	0	0	6	0	0	0	5	0	0	0	0
Lleida	0	0	0	0	0	0	0	0	2	0	0	0	2	0	0	0	0
Tarragona	0	0	0	0	0	0	0	0	5	0	1	0	8	0	0	0	0
Comunidad Valenciana	0	1	0	0	0	29	20	0	277	14	4	0	1	0	0	0	0
Alicante	0	0	0	0	0	1	0	0	60	1	0	0	0	0	0	0	0
Castellón	0	0	0	0	0	4	2	0	38	2	0	0	0	0	0	0	0
Valencia	0	1	0	0	0	24	18	0	179	11	4	0	1	0	0	0	0
Extremadura	0	0	0	0	0	0	0	0	0	0	0	0	0	0	0	0	0
Badajoz	0	0	0	0	0	0	0	0	0	0	0	0	0	0	0	0	0
Cáceres	0	0	0	0	0	0	0	0	0	0	0	0	0	0	0	0	0
Galicia	1	2	0	0	0	13	12	0	29	3	1	0	9	0	0	2	0
A Coruña	0	0	0	0	0	5	3	0	7	1	1	0	3	0	0	1	0
Lugo	0	0	0	0	0	3	4	0	3	0	0	0	0	0	0	0	0
Ourense	0	1	0	0	0	1	1	0	3	0	0	0	0	0	0	0	0
Pontevedra	1	1	0	0	0	4	4	0	16	2	0	0	6	0	0	1	0
Madrid (Comunidad de)	0	1	0	2	0	20	9	0	0	2	1	1	0	0	0	1	0
Murcia (Región de)	0	0	0	0	0	6	1	0	0	4	0	0	0	0	0	0	0
Navarra (Comunidad Foral de)	0	0	0	0	0	0	0	0	6	0	0	0	1	0	0	0	0
País Vasco	0	5	0	0	0	14	7	1	45	1	0	0	0	0	0	3	0
Álava	0	0	0	0	0	1	0	0	4	0	0	0	0	0	0	1	0
Guipúzcoa	0	2	0	0	0	1	0	1	29	0	0	0	0	0	0	1	0
Vizcaya	0	3	0	0	0	12	7	0	12	1	0	0	0	0	0	1	0
Rioja (La)	0	0	0	0	0	0	0	0	2	0	0	0	0	0	0	0	0
Ceuta	0	0	0	0	0	0	0	0	0	0	0	0	0	0	0	0	0
Melilla	0	0	0	0	0	0	0	0	0	0	0	0	0	0	0	0	0

(*) El centro de Castilla y León imparte Estudios Superiores de Vidrio.

(1) Enseñanzas no conducentes a títulos con validez académica o profesional, impartidas en escuelas reguladas por las Administraciones Educativas

7. Profesorado por tipo de centro / enseñanza que imparte. Todos los centros

	TOTAL	Esc. de Arte y Esc. Sup. Artes Plásticas y Diseño	Centros EE. de la Música	Centros EE. de la Danza	Esc. de Música y Danza (1)	Centros EE. de Arte Dramático	Escuelas Oficiales de Idiomas	Centros EE. Deportivas
TOTAL	31.963	3.675	11.518	993	10.139	469	4.618	551
Andalucía	4.041	601	1.970	246	543	105	454	122
Almería	296	41	138	32	36	0	49	0
Cádiz	463	140	184	24	30	0	85	0
Córdoba	527	71	296	32	61	32	35	0
Granada	559	116	291	38	42	0	44	28
Huelva	198	31	93	0	42	0	32	0
Jaén	413	62	227	0	83	0	41	0
Málaga	713	52	348	70	81	37	125	0
Sevilla	872	88	393	50	168	36	43	94
Aragón	1.233	161	483	17	338	0	213	21
Huesca	248	27	107	0	66	0	48	0
Teruel	176	23	58	0	60	0	35	0
Zaragoza	809	111	318	17	212	0	130	21
Asturias (Principado de)	613	100	345	7	0	23	124	14
Baleares (Illes)	503	112	266	4	0	0	121	0
Canarias	1.298	219	308	2	476	52	241	0
Las Palmas	717	124	152	0	288	25	128	0
Santa Cruz de Tenerife	581	95	156	2	188	27	113	0
Cantabria	230	0	115	20	10	0	85	0
Castilla y León	1.880	296	747	12	451	16	358	0
Ávila	123	20	41	0	32	0	30	0
Burgos	262	39	81	4	66	0	72	0
León	399	42	116	0	179	0	62	0
Palencia	103	29	46	0	0	0	28	0
Salamanca	356	42	189	0	78	0	47	0
Segovia	111	36	50	0	0	0	25	0
Soria	107	23	39	0	21	0	24	0
Valladolid	328	40	153	8	63	16	48	0
Zamora	91	25	32	0	12	0	22	0
Castilla-La Mancha	1.355	226	440	10	420	0	217	42
Albacete	286	0	137	0	79	0	60	10
Ciudad Real	478	90	169	10	117	0	84	8
Cuenca	153	24	45	0	68	0	16	0
Guadalajara	146	20	38	0	57	0	19	12
Toledo	292	92	51	0	99	0	38	12
Cataluña	6.401	786	982	113	3.532	128	618	242
Barcelona	4.541	682	731	113	2.414	128	414	59
Girona	527	34	44	0	337	0	80	32
Lleida	631	41	69	0	334	0	49	138
Tarragona	702	29	138	0	447	0	75	13
Comunidad Valenciana	3.254	395	2.107	223	0	22	507	0
Alicante	987	161	544	80	..	0	202	0
Castellón	449	74	289	7	..	0	79	0
Valencia	1.818	160	1.274	136	..	22	226	0
Extremadura	389	32	225	0	0	0	132	0
Badajoz	258	32	150	0	0	0	76	0
Cáceres	131	0	75	0	0	0	56	0
Galicia	2.340	169	980	29	721	17	402	22
A Coruña	844	75	384	15	195	0	158	17
Lugo	340	31	124	10	103	0	72	0
Ourense	229	31	99	0	56	0	43	0
Pontevedra	927	32	373	4	367	17	129	5
Madrid (Comunidad de)	3.831	312	1.143	215	1.448	68	615	30
Murcia (Región de)	687	60	405	81	0	38	103	0
Navarra (Comunidad Foral de)	907	49	167	0	611	0	80	0
País Vasco	2.580	81	687	14	1.464	0	276	58
Álava	293	28	74	10	132	0	34	15
Guipúzcoa	1.154	26	276	0	769	0	66	17
Vizcaya	1.133	27	337	4	563	0	176	26
Rioja (La)	302	34	95	0	125	0	48	0
Ceuta	36	0	23	0	0	0	13	0
Melilla	83	42	30	0	0	0	11	0

(1) Escuelas que imparten enseñanzas no conducentes a títulos con validez académica o profesional, reguladas por las Administraciones Educativas

8. Profesorado por tipo de centro / enseñanza que imparte. Centros públicos

	TOTAL	Esc. de Arte y Esc. Sup. Artes Plásticas y Diseño	Centros EE. de la Música	Centros EE. de la Danza	Esc. de Música y Danza (1)	Centros EE. de Arte Dramático	Escuelas Oficiales de Idiomas	Centros EE. Deportivas
TOTAL	26.807	3.430	9.577	775	7.770	401	4.618	236
Andalucía	3.795	598	1.893	238	507	105	454	0
Almería	287	41	129	32	36	0	49	0
Cádiz	460	140	184	24	27	0	85	0
Córdoba	527	71	296	32	61	32	35	0
Granada	504	116	264	38	42	0	44	0
Huelva	198	31	93	0	42	0	32	0
Jaén	396	62	218	0	75	0	41	0
Málaga	674	49	316	66	81	37	125	0
Sevilla	749	88	393	46	143	36	43	0
Aragón	1.065	139	412	17	284	0	213	0
Huesca	248	27	107	0	66	0	48	0
Teruel	176	23	58	0	60	0	35	0
Zaragoza	641	89	247	17	158	0	130	0
Asturias (Principado de)	542	100	281	0	0	23	124	14
Balears (Illes)	489	112	256	0	0	0	121	0
Canarias	1.216	219	280	0	476	0	241	0
Las Palmas	680	124	140	0	288	0	128	0
Santa Cruz de Tenerife	536	95	140	0	188	0	113	0
Cantabria	193	0	108	0	0	0	85	0
Castilla y León	1.686	289	600	0	439	0	358	0
Ávila	123	20	41	0	32	0	30	0
Burgos	241	39	64	0	66	0	72	0
León	376	42	105	0	167	0	62	0
Palencia	103	29	46	0	0	0	28	0
Salamanca	320	42	153	0	78	0	47	0
Segovia	104	29	50	0	0	0	25	0
Soria	107	23	39	0	21	0	24	0
Valladolid	221	40	70	0	63	0	48	0
Zamora	91	25	32	0	12	0	22	0
Castilla-La Mancha	1.257	226	412	10	392	0	217	0
Albacete	276	0	137	0	79	0	60	0
Ciudad Real	466	90	169	10	113	0	84	0
Cuenca	146	24	45	0	61	0	16	0
Guadalajara	105	20	26	0	40	0	19	0
Toledo	264	92	35	0	99	0	38	0
Cataluña	4.880	712	821	94	2.285	128	618	222
Barcelona	3.293	608	570	94	1.440	128	414	39
Girona	404	34	44	0	214	0	80	32
Lleida	585	41	69	0	288	0	49	138
Tarragona	598	29	138	0	343	0	75	13
Comunidad Valenciana	2.669	377	1.610	153	0	22	507	0
Alicante	969	161	532	74	..	0	202	0
Castellón	388	74	235	0	..	0	79	0
Valencia	1.312	142	843	79	..	22	226	0
Extremadura	389	32	225	0	0	0	132	0
Badajoz	258	32	150	0	0	0	76	0
Cáceres	131	0	75	0	0	0	56	0
Galicia	1.905	147	838	21	480	17	402	0
A Coruña	713	75	335	11	134	0	158	0
Lugo	293	31	93	10	87	0	72	0
Ourense	206	26	95	0	42	0	43	0
Pontevedra	693	15	315	0	217	17	129	0
Madrid (Comunidad de)	3.420	266	853	170	1.448	68	615	0
Murcia (Región de)	620	60	357	62	0	38	103	0
Navarra (Comunidad Foral de)	849	49	167	0	553	0	80	0
País Vasco	1.445	28	316	10	815	0	276	0
Álava	230	28	68	10	90	0	34	0
Guipúzcoa	532	0	94	0	372	0	66	0
Vizcaya	683	0	154	0	353	0	176	0
Rioja (La)	268	34	95	0	91	0	48	0
Ceuta	36	0	23	0	0	0	13	0
Melilla	83	42	30	0	0	0	11	0

(1) Escuelas que imparten enseñanzas no conducentes a títulos con validez académica o profesional, reguladas por las Administraciones Educativas

9. Profesorado por tipo de centro / enseñanza que imparte. Centros privados

	TOTAL	Esc. de Arte y Esc. Sup. Artes Plásticas y Diseño	Centros EE. de la Música	Centros EE. de la Danza	Esc. de Música y Danza (1)	Centros EE. de Arte Dramático	Escuelas Oficiales de Idiomas	Centros EE. Deportivas
TOTAL	5.156	245	1.941	218	2.369	68	0	315
Andalucía	246	3	77	8	36	0	0	122
Almería	9	0	9	0	0	0	0	0
Cádiz	3	0	0	0	3	0	0	0
Córdoba	0	0	0	0	0	0	0	0
Granada	55	0	27	0	0	0	0	28
Huelva	0	0	0	0	0	0	0	0
Jaén	17	0	9	0	8	0	0	0
Málaga	39	3	32	4	0	0	0	0
Sevilla	123	0	0	4	25	0	0	94
Aragón	168	22	71	0	54	0	0	21
Huesca	0	0	0	0	0	0	0	0
Teruel	0	0	0	0	0	0	0	0
Zaragoza	168	22	71	0	54	0	0	21
Asturias (Principado de)	71	0	64	7	0	0	0	0
Baleares (Illes)	14	0	10	4	0	0	0	0
Canarias	82	0	28	2	0	52	0	0
Las Palmas	37	0	12	0	0	25	0	0
Santa Cruz de Tenerife	45	0	16	2	0	27	0	0
Cantabria	37	0	7	20	10	0	0	0
Castilla y León	194	7	147	12	12	16	0	0
Ávila	0	0	0	0	0	0	0	0
Burgos	21	0	17	4	0	0	0	0
León	23	0	11	0	12	0	0	0
Palencia	0	0	0	0	0	0	0	0
Salamanca	36	0	36	0	0	0	0	0
Segovia	7	7	0	0	0	0	0	0
Soria	0	0	0	0	0	0	0	0
Valladolid	107	0	83	8	0	16	0	0
Zamora	0	0	0	0	0	0	0	0
Castilla-La Mancha	98	0	28	0	28	0	0	42
Albacete	10	0	0	0	0	0	0	10
Ciudad Real	12	0	0	0	4	0	0	8
Cuenca	7	0	0	0	7	0	0	0
Guadalajara	41	0	12	0	17	0	0	12
Toledo	28	0	16	0	0	0	0	12
Cataluña	1.521	74	161	19	1.247	0	0	20
Barcelona	1.248	74	161	19	974	0	0	20
Girona	123	0	0	0	123	0	0	0
Lleida	46	0	0	0	46	0	0	0
Tarragona	104	0	0	0	104	0	0	0
Comunidad Valenciana	585	18	497	70	0	0	0	0
Alicante	18	0	12	6	..	0	0	0
Castellón	61	0	54	7	..	0	0	0
Valencia	506	18	431	57	..	0	0	0
Extremadura	0	0	0	0	0	0	0	0
Badajoz	0	0	0	0	0	0	0	0
Cáceres	0	0	0	0	0	0	0	0
Galicia	435	22	142	8	241	0	0	22
A Coruña	131	0	49	4	61	0	0	17
Lugo	47	0	31	0	16	0	0	0
Ourense	23	5	4	0	14	0	0	0
Pontevedra	234	17	58	4	150	0	0	5
Madrid (Comunidad de)	411	46	290	45	0	0	0	30
Murcia (Región de)	67	0	48	19	0	0	0	0
Navarra (Comunidad Foral de)	58	0	0	0	58	0	0	0
País Vasco	1.135	53	371	4	649	0	0	58
Álava	63	0	6	0	42	0	0	15
Guipúzcoa	622	26	182	0	397	0	0	17
Vizcaya	450	27	183	4	210	0	0	26
Rioja (La)	34	0	0	0	34	0	0	0
Ceuta	0	0	0	0	0	0	0	0
Melilla	0	0	0	0	0	0	0	0

(1) Escuelas que imparten enseñanzas no conducentes a títulos con validez académica o profesional, reguladas por las Administraciones Educativas

10. Alumnado matriculado por enseñanza. Todos los centros

(continúa)

	TOTAL	Enseñanzas de Artes Plásticas y Diseño						Enseñanzas de la Música				
		Total	Ciclos Formativos		Estudios Superiores			Total	Ens. Regladas			Ens. no regladas (1)
			Grado Medio	Grado Superior	Cons. y Rest.	Diseño	Cerám./ Vidrio (*)		Grado Elem.	Grado Medio	Grado Superior	
TOTAL	695.098	23.576	3.207	15.585	562	4.050	172	259.132	43.243	37.197	7.400	171.292
Andalucía	83.334	4.041	1.017	3.024	0	0	0	34.504	12.950	7.822	1.535	12.197
Almería	7.341	269	36	233	0	0	0	2.715	1.328	581	0	806
Cádiz	10.502	547	120	427	0	0	0	3.172	1.748	780	0	644
Córdoba	8.449	544	134	410	0	0	0	4.277	1.568	964	461	1.284
Granada	9.731	829	277	552	0	0	0	4.128	1.523	1.118	320	1.167
Huelva	4.878	195	49	146	0	0	0	2.252	870	422	0	960
Jaén	8.468	371	127	244	0	0	0	4.799	1.715	1.318	0	1.766
Málaga	19.615	451	65	386	0	0	0	5.809	1.829	1.464	293	2.223
Sevilla	14.350	835	209	626	0	0	0	7.352	2.369	1.175	461	3.347
Aragón	26.435	874	42	442	64	326	0	9.395	1.714	1.053	329	6.299
Huesca	5.777	163	26	73	64	0	0	2.320	526	348	0	1.446
Teruel	3.561	49	16	25	0	8	0	1.691	293	214	0	1.184
Zaragoza	17.097	662	0	344	0	318	0	5.384	895	491	329	3.669
Asturias (Principado de)	12.450	476	0	243	82	151	0	2.111	887	917	307	0
Balears (Illes)	11.222	451	48	195	0	208	0	1.463	710	549	204	0
Canarias	47.516	1.153	267	886	0	0	0	18.115	958	838	222	16.097
Las Palmas	26.002	671	119	552	0	0	0	11.271	481	414	116	10.260
Santa Cruz de Tenerife	21.514	482	148	334	0	0	0	6.844	477	424	106	5.837
Cantabria	8.021	170	27	143	0	0	0	1.240	729	387	0	124
Castilla y León	44.963	1.001	278	668	17	23	15	14.618	3.215	2.337	282	8.784
Ávila	2.694	15	11	4	0	0	0	990	234	134	0	622
Burgos	7.703	120	55	42	0	23	0	1.874	462	130	0	1.282
León	9.868	97	42	55	0	0	0	4.443	570	381	0	3.492
Palencia	2.546	92	27	48	17	0	0	456	312	144	0	0
Salamanca	7.663	218	53	165	0	0	0	2.637	369	441	282	1.545
Segovia	2.532	111	49	47	0	0	15	480	297	183	0	0
Soria	2.233	51	16	35	0	0	0	644	214	127	0	303
Valladolid	7.644	194	0	194	0	0	0	2.631	588	664	0	1.379
Zamora	2.080	103	25	78	0	0	0	463	169	133	0	161
Castilla-La Mancha	29.573	851	188	425	0	238	0	10.788	2.035	1.744	0	7.009
Albacete	7.693	0	0	0	0	0	0	2.875	580	581	0	1.714
Ciudad Real	9.306	415	67	110	0	238	0	3.218	943	617	0	1.658
Cuenca	3.110	69	11	58	0	0	0	1.535	179	179	0	1.177
Guadalajara	3.530	56	19	37	0	0	0	984	235	112	0	637
Toledo	5.934	311	91	220	0	0	0	2.176	98	255	0	1.823
Cataluña	98.803	6.237	782	4.575	128	752	0	39.640	0	2.321	869	36.450
Barcelona	70.141	5.285	665	3.842	128	650	0	27.493	0	1.374	869	25.250
Girona	9.930	305	36	213	0	56	0	4.217	0	207	0	4.010
Lleida	7.782	274	32	196	0	46	0	3.314	0	257	0	3.057
Tarragona	10.950	373	49	324	0	0	0	4.616	0	483	0	4.133
Comunidad Valenciana	64.948	2.845	86	1.398	0	1.204	157	16.932	7.584	8.060	1.288	0
Alicante	21.901	1.039	86	680	0	273	0	4.859	2.661	1.946	252	..
Castellón	9.365	413	0	253	0	108	52	2.305	958	938	409	..
Valencia	33.682	1.393	0	465	0	823	105	9.768	3.965	5.176	627	..
Extremadura	10.062	87	9	78	0	0	0	1.959	1.042	799	118	0
Badajoz	5.230	87	9	78	0	0	0	1.221	587	516	118	0
Cáceres	4.832	0	0	0	0	0	0	738	455	283	0	0
Galicia	44.237	1.515	97	997	92	329	0	18.070	4.337	3.291	543	9.899
A Coruña	17.477	766	39	557	0	170	0	6.209	1.723	1.080	301	3.105
Lugo	6.140	238	13	138	0	87	0	2.801	712	527	0	1.562
Ourense	5.021	295	31	192	0	72	0	1.909	622	325	16	946
Pontevedra	15.599	216	14	110	92	0	0	7.151	1.280	1.359	226	4.286
Madrid (Comunidad de)	97.820	2.076	118	1.296	179	483	0	35.720	3.678	3.163	764	28.115
Murcia (Región de)	16.417	387	0	186	0	201	0	2.899	1.105	1.484	310	0
Navarra (Comunidad Foral de)	25.531	206	42	164	0	0	0	11.863	32	541	276	11.014
País Vasco	63.878	742	29	660	0	53	0	35.839	1.511	1.289	353	32.686
Álava	6.683	308	29	226	0	53	0	2.833	272	178	0	2.383
Guipúzcoa	25.703	206	0	206	0	0	0	18.879	194	215	353	18.117
Vizcaya	31.492	228	0	228	0	0	0	14.127	1.045	896	0	12.186
Rioja (La)	7.405	292	47	163	0	82	0	3.490	457	415	0	2.618
Ceuta	1.029	0	0	0	0	0	0	181	118	63	0	0
Melilla	1.454	172	130	42	0	0	0	305	181	124	0	0

(*) Los alumnos de Castilla y León son de Estudios Superiores de Vidrio, y los de la Comunidad Valenciana son de Estudios Superiores de Cerámica.

(1) Enseñanzas no conducentes a títulos con validez académica o profesional, impartidas en escuelas reguladas por las Administraciones Educativas

10. Alumnado matriculado por enseñanza. Todos los centros

(conclusión)

	Total	Enseñanzas de la Danza				EE. de Arte Dramático	Enseñanzas de Idiomas					Enseñanzas Deportivas		
		Ens. Regladas	Ens. no regladas (1)	Ciclo Elemental	Ciclo Superior		C. Elemental a distancia	Nivel básico	Total	Grado Medio	Grado Superior			
Grado Elem.	Grado Medio	Grado Super.												
TOTAL	27.186	4.006	2.794	587	19.799	1.720	381.367	269.686	70.085	35.990	5.606	2.117	2.048	69
Andalucía	4.545	1.458	997	149	1.941	534	39.229	25.736	4.531	8.962	0	481	481	0
Almería	342	217	125	0	0	0	4.015	2.427	373	1.215	0	0	0	0
Cádiz	324	99	89	0	136	0	6.459	4.648	761	1.050	0	0	0	0
Córdoba	538	247	166	0	125	130	2.960	1.788	401	771	0	0	0	0
Granada	453	207	195	0	51	0	4.208	2.758	149	1.301	0	113	113	0
Huelva	0	0	0	0	0	0	2.431	1.818	227	386	0	0	0	0
Jaén	412	0	0	0	412	0	2.886	1.856	408	622	0	0	0	0
Málaga	1.473	368	194	149	762	215	11.667	7.648	1.972	2.047	0	0	0	0
Sevilla	1.003	320	228	0	455	189	4.603	2.793	240	1.570	0	368	368	0
Aragón	372	93	34	0	245	0	15.434	10.572	2.886	1.976	0	360	332	28
Huesca	175	0	0	0	175	0	2.830	2.096	499	235	0	289	261	28
Teruel	0	0	0	0	0	0	1.821	1.360	323	138	0	0	0	0
Zaragoza	197	93	34	0	70	0	10.783	7.116	2.064	1.603	0	71	71	0
Asturias (Principado de)	106	56	50	0	0	96	9.551	2.011	2.251	807	4.482	110	110	0
Balears (Illes)	268	205	63	0	0	0	9.040	6.916	1.493	631	0	0	0	0
Canarias	420	26	0	0	394	78	27.750	21.831	4.707	1.212	0	0	0	0
Las Palmas	59	0	0	0	59	32	13.969	11.100	2.162	707	0	0	0	0
Santa Cruz de Tenerife	361	26	0	0	335	46	13.781	10.731	2.545	505	0	0	0	0
Cantabria	240	110	22	0	108	0	6.371	4.632	1.439	300	0	0	0	0
Castilla y León	89	67	22	0	0	35	29.220	20.953	5.413	2.854	0	0	0	0
Ávila	0	0	0	0	0	0	1.689	1.310	300	79	0	0	0	0
Burgos	26	26	0	0	0	0	5.683	4.168	1.248	267	0	0	0	0
León	0	0	0	0	0	0	5.328	3.891	1.010	427	0	0	0	0
Palencia	0	0	0	0	0	0	1.998	1.587	300	111	0	0	0	0
Salamanca	0	0	0	0	0	0	4.808	3.227	870	711	0	0	0	0
Segovia	0	0	0	0	0	0	1.941	1.450	375	116	0	0	0	0
Soria	0	0	0	0	0	0	1.538	1.079	311	148	0	0	0	0
Valladolid	63	41	22	0	0	35	4.721	3.119	741	861	0	0	0	0
Zamora	0	0	0	0	0	0	1.514	1.122	258	134	0	0	0	0
Castilla-La Mancha	1.401	74	84	0	1.243	0	16.386	12.040	2.931	1.415	0	147	147	0
Albacete	302	74	43	0	185	0	4.490	3.433	691	366	0	26	26	0
Ciudad Real	293	0	41	0	252	0	5.360	3.977	1.070	313	0	20	20	0
Cuenca	145	0	0	0	145	0	1.361	999	216	146	0	0	0	0
Guadalajara	357	0	0	0	357	0	2.099	1.406	435	258	0	34	34	0
Toledo	304	0	0	0	304	0	3.076	2.225	519	332	0	67	67	0
Cataluña	8.879	0	213	71	8.595	318	42.910	30.736	9.946	2.228	0	819	778	41
Barcelona	7.055	0	193	71	6.791	318	29.705	20.747	7.144	1.814	0	285	275	10
Girona	600	0	0	0	600	0	4.678	3.639	951	88	0	130	111	19
Lleida	170	0	0	0	170	0	3.698	2.638	925	135	0	326	314	12
Tarragona	1.054	0	20	0	1.034	0	4.829	3.712	926	191	0	78	78	0
Comunidad Valenciana	1.527	880	501	146	0	78	43.566	32.138	8.027	3.401	0	0	0	0
Alicante	575	370	136	69	..	0	15.428	12.569	2.011	848	0	0	0	0
Castellón	24	24	0	0	..	0	6.623	4.974	1.224	425	0	0	0	0
Valencia	928	486	365	77	..	78	21.515	14.595	4.792	2.128	0	0	0	0
Extremadura	0	0	0	0	0	0	8.016	5.498	1.729	789	0	0	0	0
Badajoz	0	0	0	0	0	0	3.922	2.676	949	297	0	0	0	0
Cáceres	0	0	0	0	0	0	4.094	2.822	780	492	0	0	0	0
Galicia	1.133	221	52	0	860	67	23.388	17.064	4.320	2.004	0	64	64	0
A Coruña	565	78	42	0	445	0	9.892	7.091	1.912	889	0	45	45	0
Lugo	130	120	10	0	0	0	2.971	2.263	521	187	0	0	0	0
Ourense	0	0	0	0	0	0	2.817	1.858	570	389	0	0	0	0
Pontevedra	438	23	0	0	415	67	7.708	5.852	1.317	539	0	19	19	0
Madrid (Comunidad de)	7.363	431	569	221	6.142	284	52.351	37.043	8.777	6.531	0	26	26	0
Murcia (Región de)	504	341	163	0	0	230	12.397	9.513	1.898	986	0	0	0	0
Navarra (Comunidad Foral de)	271	0	0	0	271	0	13.191	9.442	2.446	1.303	0	0	0	0
País Vasco	68	44	24	0	0	0	27.119	20.769	6.350	0	0	110	110	0
Álava	62	38	24	0	0	0	3.466	2.764	702	0	0	14	14	0
Guipúzcoa	0	0	0	0	0	0	6.599	5.408	1.191	0	0	19	19	0
Vizcaya	6	6	0	0	0	0	17.054	12.597	4.457	0	0	77	77	0
Rioja (La)	0	0	0	0	0	0	3.623	2.496	627	500	0	0	0	0
Ceuta	0	0	0	0	0	0	848	135	154	41	518	0	0	0
Melilla	0	0	0	0	0	0	977	161	160	50	606	0	0	0

(1) Enseñanzas no conducentes a títulos con validez académica o profesional, impartidas en escuelas reguladas por las Administraciones Educativas.

11. Alumnado matriculado por enseñanza. Centros públicos

(continúa)

	TOTAL	Enseñanzas de Artes Plásticas y Diseño						Enseñanzas de la Música				
		Total	Ciclos Formativos		Estudios Superiores			Total	Ens. Regladas			Ens. no regladas (1)
			Grado Medio	Grado Superior	Cons. y Rest.	Diseño	Cerám./ Vidrio (*)		Grado Elem.	Grado Medio	Grado Superior	
TOTAL	640.638	21.645	3.098	14.028	562	3.800	157	218.016	36.904	34.121	6.811	140.180
Andalucía	81.546	4.030	1.017	3.013	0	0	0	33.421	12.634	7.716	1.535	11.536
Almería	7.273	269	36	233	0	0	0	2.647	1.260	581	0	806
Cádiz	10.359	547	120	427	0	0	0	3.029	1.748	780	0	501
Córdoba	8.449	544	134	410	0	0	0	4.277	1.568	964	461	1.284
Granada	9.408	829	277	552	0	0	0	3.918	1.375	1.056	320	1.167
Huelva	4.878	195	49	146	0	0	0	2.252	870	422	0	960
Jaén	8.202	371	127	244	0	0	0	4.643	1.684	1.309	0	1.650
Málaga	19.467	440	65	375	0	0	0	5.705	1.760	1.429	293	2.223
Sevilla	13.510	835	209	626	0	0	0	6.950	2.369	1.175	461	2.945
Aragón	25.205	816	42	442	64	268	0	8.293	1.524	1.000	329	5.440
Huesca	5.777	163	26	73	64	0	0	2.320	526	348	0	1.446
Teruel	3.561	49	16	25	0	8	0	1.691	293	214	0	1.184
Zaragoza	15.867	604	0	344	0	260	0	4.282	705	438	329	2.810
Asturias (Principado de)	12.075	476	0	243	82	151	0	1.842	632	903	307	0
Balears (Illes)	11.147	451	48	195	0	208	0	1.406	653	549	204	0
Canarias	47.246	1.153	267	886	0	0	0	17.949	825	805	222	16.097
Las Palmas	25.918	671	119	552	0	0	0	11.219	442	401	116	10.260
Santa Cruz de Tenerife	21.328	482	148	334	0	0	0	6.730	383	404	106	5.837
Cantabria	7.487	0	0	0	0	0	0	1.116	729	387	0	0
Castilla y León	43.493	986	278	668	17	23	0	13.287	2.803	1.993	282	8.209
Ávila	2.694	15	11	4	0	0	0	990	234	134	0	622
Burgos	7.646	120	55	42	0	23	0	1.843	431	130	0	1.282
León	9.247	97	42	55	0	0	0	3.822	524	381	0	2.917
Palencia	2.546	92	27	48	17	0	0	456	312	144	0	0
Salamanca	7.498	218	53	165	0	0	0	2.472	275	370	282	1.545
Segovia	2.517	96	49	47	0	0	0	480	297	183	0	0
Soria	2.233	51	16	35	0	0	0	644	214	127	0	303
Valladolid	7.032	194	0	194	0	0	0	2.117	347	391	0	1.379
Zamora	2.080	103	25	78	0	0	0	463	169	133	0	161
Castilla-La Mancha	28.658	851	188	425	0	238	0	10.183	1.913	1.744	0	6.526
Albacete	7.667	0	0	0	0	0	0	2.875	580	581	0	1.714
Ciudad Real	9.101	415	67	110	0	238	0	3.033	943	617	0	1.473
Cuenca	2.872	69	11	58	0	0	0	1.432	179	179	0	1.074
Guadalajara	3.249	56	19	37	0	0	0	765	211	112	0	442
Toledo	5.769	311	91	220	0	0	0	2.078	0	255	0	1.823
Cataluña	79.228	5.574	714	4.068	128	664	0	28.732	0	2.177	633	25.922
Barcelona	54.853	4.622	597	3.335	128	562	0	19.048	0	1.230	633	17.185
Girona	7.920	305	36	213	0	56	0	2.807	0	207	0	2.600
Lleida	7.204	274	32	196	0	46	0	2.906	0	257	0	2.649
Tarragona	9.251	373	49	324	0	0	0	3.971	0	483	0	3.488
Comunidad Valenciana	60.958	2.640	86	1.193	0	1.204	157	13.565	5.202	7.075	1.288	0
Alicante	21.832	1.039	86	680	0	273	0	4.814	2.616	1.946	252	..
Castellón	8.800	413	0	253	0	108	52	1.764	598	757	409	..
Valencia	30.326	1.188	0	260	0	823	105	6.987	1.988	4.372	627	..
Extremadura	10.062	87	9	78	0	0	0	1.959	1.042	799	118	0
Badajoz	5.230	87	9	78	0	0	0	1.221	587	516	118	0
Cáceres	4.832	0	0	0	0	0	0	738	455	283	0	0
Galicia	39.298	1.358	83	854	92	329	0	14.176	3.699	2.800	543	7.134
A Coruña	15.600	766	39	557	0	170	0	4.763	1.443	974	301	2.045
Lugo	5.744	238	13	138	0	87	0	2.405	601	433	0	1.371
Ourense	4.781	262	31	159	0	72	0	1.702	616	323	16	747
Pontevedra	13.173	92	0	0	92	0	0	5.306	1.039	1.070	226	2.971
Madrid (Comunidad de)	96.140	1.858	118	1.182	179	379	0	34.484	2.859	2.746	764	28.115
Murcia (Región de)	16.006	387	0	186	0	201	0	2.556	827	1.419	310	0
Navarra (Comunidad Foral de)	24.470	206	42	164	0	0	0	10.829	32	541	276	9.980
País Vasco	48.462	308	29	226	0	53	0	20.973	774	865	0	19.334
Álava	5.682	308	29	226	0	53	0	1.846	238	178	0	1.430
Guipúzcoa	16.215	0	0	0	0	0	0	9.616	172	215	0	9.229
Vizcaya	26.565	0	0	0	0	0	0	9.511	364	472	0	8.675
Rioja (La)	6.674	292	47	163	0	82	0	2.759	457	415	0	1.887
Ceuta	1.029	0	0	0	0	0	0	181	118	63	0	0
Melilla	1.454	172	130	42	0	0	0	305	181	124	0	0

(*) Los alumnos de la Comunidad Valenciana son de Estudios Superiores de Cerámica.

(1) Enseñanzas no conducentes a títulos con validez académica o profesional, impartidas en escuelas reguladas por las Administraciones Educativas

11. Alumnado matriculado por enseñanza. Centros públicos

(conclusión)

	Enseñanzas de la Danza					EE. de Arte Dramático	Enseñanzas de Idiomas					Enseñanzas Deportivas		
	Total	Ens. Regladas			Ens. no regladas (1)		Total	Ciclo Elemental	Ciclo Superior	C. Elemental a distancia	Nivel básico	Total	Grado Medio	Grado Superior
TOTAL	16.886	3.227	2.451	485	10.723	1.607	381.367	269.686	70.085	35.990	5.606	1.117	1.058	59
Andalucía	4.332	1.405	988	149	1.790	534	39.229	25.736	4.531	8.962	0	0	0	0
Almería	342	217	125	0	0	0	4.015	2.427	373	1.215	0	0	0	0
Cádiz	324	99	89	0	136	0	6.459	4.648	761	1.050	0	0	0	0
Córdoba	538	247	166	0	125	130	2.960	1.788	401	771	0	0	0	0
Granada	453	207	195	0	51	0	4.208	2.758	149	1.301	0	0	0	0
Huelva	0	0	0	0	0	0	2.431	1.818	227	386	0	0	0	0
Jaén	302	0	0	0	302	0	2.886	1.856	408	622	0	0	0	0
Málaga	1.440	335	194	149	762	215	11.667	7.648	1.972	2.047	0	0	0	0
Sevilla	933	300	219	0	414	189	4.603	2.793	240	1.570	0	0	0	0
Aragón	360	93	34	0	233	0	15.434	10.572	2.886	1.976	0	302	274	28
Huesca	175	0	0	0	175	0	2.830	2.096	499	235	0	289	261	28
Teruel	0	0	0	0	0	0	1.821	1.360	323	138	0	0	0	0
Zaragoza	185	93	34	0	58	0	10.783	7.116	2.064	1.603	0	13	13	0
Asturias (Principado de)	0	0	0	0	0	96	9.551	2.011	2.251	807	4.482	110	110	0
Balears (Illes)	250	187	63	0	0	0	9.040	6.916	1.493	631	0	0	0	0
Canarias	394	0	0	0	394	0	27.750	21.831	4.707	1.212	0	0	0	0
Las Palmas	59	0	0	0	59	0	13.969	11.100	2.162	707	0	0	0	0
Santa Cruz de Tenerife	335	0	0	0	335	0	13.781	10.731	2.545	505	0	0	0	0
Cantabria	0	0	0	0	0	0	6.371	4.632	1.439	300	0	0	0	0
Castilla y León	0	0	0	0	0	0	29.220	20.953	5.413	2.854	0	0	0	0
Ávila	0	0	0	0	0	0	1.689	1.310	300	79	0	0	0	0
Burgos	0	0	0	0	0	0	5.683	4.168	1.248	267	0	0	0	0
León	0	0	0	0	0	0	5.328	3.891	1.010	427	0	0	0	0
Palencia	0	0	0	0	0	0	1.998	1.587	300	111	0	0	0	0
Salamanca	0	0	0	0	0	0	4.808	3.227	870	711	0	0	0	0
Segovia	0	0	0	0	0	0	1.941	1.450	375	116	0	0	0	0
Soria	0	0	0	0	0	0	1.538	1.079	311	148	0	0	0	0
Valladolid	0	0	0	0	0	0	4.721	3.119	741	861	0	0	0	0
Zamora	0	0	0	0	0	0	1.514	1.122	258	134	0	0	0	0
Castilla-La Mancha	1.238	74	84	0	1.080	0	16.386	12.040	2.931	1.415	0	0	0	0
Albacete	302	74	43	0	185	0	4.490	3.433	691	366	0	0	0	0
Ciudad Real	293	0	41	0	252	0	5.360	3.977	1.070	313	0	0	0	0
Cuenca	10	0	0	0	10	0	1.361	999	216	146	0	0	0	0
Guadalajara	329	0	0	0	329	0	2.099	1.406	435	258	0	0	0	0
Toledo	304	0	0	0	304	0	3.076	2.225	519	332	0	0	0	0
Cataluña	989	0	161	71	757	318	42.910	30.736	9.946	2.228	0	705	674	31
Barcelona	989	0	161	71	757	318	29.705	20.747	7.144	1.814	0	171	171	0
Girona	0	0	0	0	0	0	4.678	3.639	951	88	0	130	111	19
Lleida	0	0	0	0	0	0	3.698	2.638	925	135	0	326	314	12
Tarragona	0	0	0	0	0	0	4.829	3.712	926	191	0	78	78	0
Comunidad Valenciana	1.109	596	367	146	0	78	43.566	32.138	8.027	3.401	0	0	0	0
Alicante	551	346	136	69	..	0	15.428	12.569	2.011	848	0	0	0	0
Castellón	0	0	0	0	..	0	6.623	4.974	1.224	425	0	0	0	0
Valencia	558	250	231	77	..	78	21.515	14.595	4.792	2.128	0	0	0	0
Extremadura	0	0	0	0	0	0	8.016	5.498	1.729	789	0	0	0	0
Badajoz	0	0	0	0	0	0	3.922	2.676	949	297	0	0	0	0
Cáceres	0	0	0	0	0	0	4.094	2.822	780	492	0	0	0	0
Galicia	309	182	44	0	83	67	23.388	17.064	4.320	2.004	0	0	0	0
A Coruña	179	62	34	0	83	0	9.892	7.091	1.912	889	0	0	0	0
Lugo	130	120	10	0	0	0	2.971	2.263	521	187	0	0	0	0
Ourense	0	0	0	0	0	0	2.817	1.858	570	389	0	0	0	0
Pontevedra	0	0	0	0	0	67	7.708	5.852	1.317	539	0	0	0	0
Madrid (Comunidad de)	7.163	379	523	119	6.142	284	52.351	37.043	8.777	6.531	0	0	0	0
Murcia (Región de)	436	273	163	0	0	230	12.397	9.513	1.898	986	0	0	0	0
Navarra (Comunidad Foral de)	244	0	0	0	244	0	13.191	9.442	2.446	1.303	0	0	0	0
País Vasco	62	38	24	0	0	0	27.119	20.769	6.350	0	0	0	0	0
Álava	62	38	24	0	0	0	3.466	2.764	702	0	0	0	0	0
Guipúzcoa	0	0	0	0	0	0	6.599	5.408	1.191	0	0	0	0	0
Vizcaya	0	0	0	0	0	0	17.054	12.597	4.457	0	0	0	0	0
Rioja (La)	0	0	0	0	0	0	3.623	2.496	627	500	0	0	0	0
Ceuta	0	0	0	0	0	0	848	135	154	41	518	0	0	0
Melilla	0	0	0	0	0	0	977	161	160	50	606	0	0	0

(1) Enseñanzas no conducentes a títulos con validez académica o profesional, impartidas en escuelas reguladas por las Administraciones Educativas.

12. Alumnado matriculado por enseñanza. Centros privados

(continúa)

	TOTAL	Enseñanzas de Artes Plásticas y Diseño						Enseñanzas de la Música				
		Total	Ciclos Formativos		Estudios Superiores			Total	Ens. Regladas			Ens. no regladas (1)
			Grado Medio	Grado Superior	Cons. y Rest.	Diseño	Cerám./ Vidrio (*)		Grado Elem.	Grado Medio	Grado Superior	
TOTAL	54.460	1.931	109	1.557	0	250	15	41.116	6.339	3.076	589	31.112
Andalucía	1.788	11	0	11	0	0	0	1.083	316	106	0	661
Almería	68	0	0	0	0	0	0	68	68	0	0	0
Cádiz	143	0	0	0	0	0	0	143	0	0	0	143
Córdoba	0	0	0	0	0	0	0	0	0	0	0	0
Granada	323	0	0	0	0	0	0	210	148	62	0	0
Huelva	0	0	0	0	0	0	0	0	0	0	0	0
Jaén	266	0	0	0	0	0	0	156	31	9	0	116
Málaga	148	11	0	11	0	0	0	104	69	35	0	0
Sevilla	840	0	0	0	0	0	0	402	0	0	0	402
Aragón	1.230	58	0	0	0	58	0	1.102	190	53	0	859
Huesca	0	0	0	0	0	0	0	0	0	0	0	0
Teruel	0	0	0	0	0	0	0	0	0	0	0	0
Zaragoza	1.230	58	0	0	0	58	0	1.102	190	53	0	859
Asturias (Principado de)	375	0	0	0	0	0	0	269	255	14	0	0
Balears (Illes)	75	0	0	0	0	0	0	57	57	0	0	0
Canarias	270	0	0	0	0	0	0	166	133	33	0	0
Las Palmas	84	0	0	0	0	0	0	52	39	13	0	0
Santa Cruz de Tenerife	186	0	0	0	0	0	0	114	94	20	0	0
Cantabria	534	170	27	143	0	0	0	124	0	0	0	124
Castilla y León	1.470	15	0	0	0	0	15	1.331	412	344	0	575
Ávila	0	0	0	0	0	0	0	0	0	0	0	0
Burgos	57	0	0	0	0	0	0	31	31	0	0	0
León	621	0	0	0	0	0	0	621	46	0	0	575
Palencia	0	0	0	0	0	0	0	0	0	0	0	0
Salamanca	165	0	0	0	0	0	0	165	94	71	0	0
Segovia	15	15	0	0	0	0	15	0	0	0	0	0
Soria	0	0	0	0	0	0	0	0	0	0	0	0
Valladolid	612	0	0	0	0	0	0	514	241	273	0	0
Zamora	0	0	0	0	0	0	0	0	0	0	0	0
Castilla-La Mancha	915	0	0	0	0	0	0	605	122	0	0	483
Albacete	26	0	0	0	0	0	0	0	0	0	0	0
Ciudad Real	205	0	0	0	0	0	0	185	0	0	0	185
Cuenca	238	0	0	0	0	0	0	103	0	0	0	103
Guadalajara	281	0	0	0	0	0	0	219	24	0	0	195
Toledo	165	0	0	0	0	0	0	98	98	0	0	0
Cataluña	19.575	663	68	507	0	88	0	10.908	0	144	236	10.528
Barcelona	15.288	663	68	507	0	88	0	8.445	0	144	236	8.065
Girona	2.010	0	0	0	0	0	0	1.410	0	0	0	1.410
Lleida	578	0	0	0	0	0	0	408	0	0	0	408
Tarragona	1.699	0	0	0	0	0	0	645	0	0	0	645
Comunidad Valenciana	3.990	205	0	205	0	0	0	3.367	2.382	985	0	0
Alicante	69	0	0	0	0	0	0	45	45	0	0	..
Castellón	565	0	0	0	0	0	0	541	360	181	0	..
Valencia	3.356	205	0	205	0	0	0	2.781	1.977	804	0	..
Extremadura	0	0	0	0	0	0	0	0	0	0	0	0
Badajoz	0	0	0	0	0	0	0	0	0	0	0	0
Cáceres	0	0	0	0	0	0	0	0	0	0	0	0
Galicia	4.939	157	14	143	0	0	0	3.894	638	491	0	2.765
A Coruña	1.877	0	0	0	0	0	0	1.446	280	106	0	1.060
Lugo	396	0	0	0	0	0	0	396	111	94	0	191
Ourense	240	33	0	33	0	0	0	207	6	2	0	199
Pontevedra	2.426	124	14	110	0	0	0	1.845	241	289	0	1.315
Madrid (Comunidad de)	1.680	218	0	114	0	104	0	1.236	819	417	0	0
Murcia (Región de)	411	0	0	0	0	0	0	343	278	65	0	0
Navarra (Comunidad Foral de)	1.061	0	0	0	0	0	0	1.034	0	0	0	1.034
País Vasco	15.416	434	0	434	0	0	0	14.866	737	424	353	13.352
Álava	1.001	0	0	0	0	0	0	987	34	0	0	953
Guipúzcoa	9.488	206	0	206	0	0	0	9.263	22	0	353	8.888
Vizcaya	4.927	228	0	228	0	0	0	4.616	681	424	0	3.511
Rioja (La)	731	0	0	0	0	0	0	731	0	0	0	731
Ceuta	0	0	0	0	0	0	0	0	0	0	0	0
Melilla	0	0	0	0	0	0	0	0	0	0	0	0

(*) Los alumnos de Castilla y León son de Estudios Superiores de Vidrio.

(1) Enseñanzas no conducentes a títulos con validez académica o profesional, impartidas en escuelas reguladas por las Administraciones Educativas

12. Alumnado matriculado por enseñanza. Centros privados

(conclusión)

	Enseñanzas de la Danza					EE. de Arte Dramático	Enseñanzas de Idiomas					Enseñanzas Deportivas		
	Total	Ens. Regladas			Ens. no regladas (1)		Total	Ciclo Elemental	Ciclo Superior	C. Elemental a distancia	Nivel básico	Total	Grado Medio	Grado Superior
TOTAL	10.300	779	343	102	9.076	113	0	0	0	0	0	1.000	990	10
Andalucía	213	53	9	0	151	0	0	0	0	0	0	481	481	0
Almería	0	0	0	0	0	0	0	0	0	0	0	0	0	0
Cádiz	0	0	0	0	0	0	0	0	0	0	0	0	0	0
Córdoba	0	0	0	0	0	0	0	0	0	0	0	0	0	0
Granada	0	0	0	0	0	0	0	0	0	0	0	113	113	0
Huelva	0	0	0	0	0	0	0	0	0	0	0	0	0	0
Jaén	110	0	0	0	110	0	0	0	0	0	0	0	0	0
Málaga	33	33	0	0	0	0	0	0	0	0	0	0	0	0
Sevilla	70	20	9	0	41	0	0	0	0	0	0	368	368	0
Aragón	12	0	0	0	12	0	0	0	0	0	0	58	58	0
Huesca	0	0	0	0	0	0	0	0	0	0	0	0	0	0
Teruel	0	0	0	0	0	0	0	0	0	0	0	0	0	0
Zaragoza	12	0	0	0	12	0	0	0	0	0	0	58	58	0
Asturias (Principado de)	106	56	50	0	0	0	0	0	0	0	0	0	0	0
Balears (Illes)	18	18	0	0	0	0	0	0	0	0	0	0	0	0
Canarias	26	26	0	0	0	78	0	0	0	0	0	0	0	0
Las Palmas	0	0	0	0	0	32	0	0	0	0	0	0	0	0
Santa Cruz de Tenerife	26	26	0	0	0	46	0	0	0	0	0	0	0	0
Cantabria	240	110	22	0	108	0	0	0	0	0	0	0	0	0
Castilla y León	89	67	22	0	0	35	0	0	0	0	0	0	0	0
Ávila	0	0	0	0	0	0	0	0	0	0	0	0	0	0
Burgos	26	26	0	0	0	0	0	0	0	0	0	0	0	0
León	0	0	0	0	0	0	0	0	0	0	0	0	0	0
Palencia	0	0	0	0	0	0	0	0	0	0	0	0	0	0
Salamanca	0	0	0	0	0	0	0	0	0	0	0	0	0	0
Segovia	0	0	0	0	0	0	0	0	0	0	0	0	0	0
Soria	0	0	0	0	0	0	0	0	0	0	0	0	0	0
Valladolid	63	41	22	0	0	35	0	0	0	0	0	0	0	0
Zamora	0	0	0	0	0	0	0	0	0	0	0	0	0	0
Castilla-La Mancha	163	0	0	0	163	0	0	0	0	0	0	147	147	0
Albacete	0	0	0	0	0	0	0	0	0	0	0	26	26	0
Ciudad Real	0	0	0	0	0	0	0	0	0	0	0	20	20	0
Cuenca	135	0	0	0	135	0	0	0	0	0	0	0	0	0
Guadalajara	28	0	0	0	28	0	0	0	0	0	0	34	34	0
Toledo	0	0	0	0	0	0	0	0	0	0	0	67	67	0
Cataluña	7.890	0	52	0	7.838	0	0	0	0	0	0	114	104	10
Barcelona	6.066	0	32	0	6.034	0	0	0	0	0	0	114	104	10
Girona	600	0	0	0	600	0	0	0	0	0	0	0	0	0
Lleida	170	0	0	0	170	0	0	0	0	0	0	0	0	0
Tarragona	1.054	0	20	0	1.034	0	0	0	0	0	0	0	0	0
Comunidad Valenciana	418	284	134	0	0	0	0	0	0	0	0	0	0	0
Alicante	24	24	0	0	..	0	0	0	0	0	0	0	0	0
Castellón	24	24	0	0	..	0	0	0	0	0	0	0	0	0
Valencia	370	236	134	0	..	0	0	0	0	0	0	0	0	0
Extremadura	0	0	0	0	0	0	0	0	0	0	0	0	0	0
Badajoz	0	0	0	0	0	0	0	0	0	0	0	0	0	0
Cáceres	0	0	0	0	0	0	0	0	0	0	0	0	0	0
Galicia	824	39	8	0	777	0	0	0	0	0	0	64	64	0
A Coruña	386	16	8	0	362	0	0	0	0	0	0	45	45	0
Lugo	0	0	0	0	0	0	0	0	0	0	0	0	0	0
Ourense	0	0	0	0	0	0	0	0	0	0	0	0	0	0
Pontevedra	438	23	0	0	415	0	0	0	0	0	0	19	19	0
Madrid (Comunidad de)	200	52	46	102	0	0	0	0	0	0	0	26	26	0
Murcia (Región de)	68	68	0	0	0	0	0	0	0	0	0	0	0	0
Navarra (Comunidad Foral de)	27	0	0	0	27	0	0	0	0	0	0	0	0	0
País Vasco	6	6	0	0	0	0	0	0	0	0	0	110	110	0
Álava	0	0	0	0	0	0	0	0	0	0	0	14	14	0
Guipúzcoa	0	0	0	0	0	0	0	0	0	0	0	19	19	0
Vizcaya	6	6	0	0	0	0	0	0	0	0	0	77	77	0
Rioja (La)	0	0	0	0	0	0	0	0	0	0	0	0	0	0
Ceuta	0	0	0	0	0	0	0	0	0	0	0	0	0	0
Melilla	0	0	0	0	0	0	0	0	0	0	0	0	0	0

(1) Enseñanzas no conducentes a títulos con validez académica o profesional, impartidas en escuelas reguladas por las Administraciones Educativas.

**VIII. EDUCACIÓN
DE ADULTOS
CURSO 2006-07**

Resultados provinciales

1. Centros que imparten enseñanzas de Educación de Adultos

	TOTAL				CENTROS PÚBLICOS				CENTROS PRIVADOS			
	TOTAL	Centros especi- ficos	Otros centros	Actua- ciones	TOTAL	Centros especi- ficos	Otros centros	Actua- ciones	TOTAL	Centros especi- ficos	Otros centros	Actua- ciones
TOTAL	2.549	1.405	444	700	2.393	1.365	416	612	156	40	28	88
Andalucía	813	662	151	0	813	662	151	0	0	0	0	0
Almería	87	72	15	0	87	72	15	0	0	0	0	0
Cádiz	86	60	26	0	86	60	26	0	0	0	0	0
Córdoba	99	76	23	0	99	76	23	0	0	0	0	0
Granada	110	95	15	0	110	95	15	0	0	0	0	0
Huelva	75	66	9	0	75	66	9	0	0	0	0	0
Jaén	88	76	12	0	88	76	12	0	0	0	0	0
Málaga	120	99	21	0	120	99	21	0	0	0	0	0
Sevilla	148	118	30	0	148	118	30	0	0	0	0	0
Aragón	40	39	1	0	38	37	1	0	2	2	0	0
Huesca	10	10	0	0	10	10	0	0	0	0	0	0
Teruel	11	11	0	0	11	11	0	0	0	0	0	0
Zaragoza	19	18	1	0	17	16	1	0	2	2	0	0
Asturias (Principado de)	10	7	0	3	10	7	0	3	0	0	0	0
Balears (Illes)	20	10	9	1	19	9	9	1	1	1	0	0
Canarias	63	33	30	0	62	32	30	0	1	1	0	0
Las Palmas	39	21	18	0	38	20	18	0	1	1	0	0
Santa Cruz de Tenerife	24	12	12	0	24	12	12	0	0	0	0	0
Cantabria	22	13	9	0	22	13	9	0	0	0	0	0
Castilla y León	236	73	7	156	177	73	7	97	59	0	0	59
Ávila	28	6	1	21	23	6	1	16	5	0	0	5
Burgos	31	11	0	20	26	11	0	15	5	0	0	5
León	22	13	1	8	15	13	1	1	7	0	0	7
Palencia	22	4	1	17	15	4	1	10	7	0	0	7
Salamanca	45	7	1	37	34	7	1	26	11	0	0	11
Segovia	14	9	1	4	12	9	1	2	2	0	0	2
Soria	15	5	0	10	13	5	0	8	2	0	0	2
Valladolid	25	10	1	14	12	10	1	1	13	0	0	13
Zamora	34	8	1	25	27	8	1	18	7	0	0	7
Castilla-La Mancha	410	32	76	302	391	32	76	283	19	0	0	19
Albacete	95	5	18	72	87	5	18	64	8	0	0	8
Ciudad Real	96	10	22	64	95	10	22	63	1	0	0	1
Cuenca	52	4	14	34	50	4	14	32	2	0	0	2
Guadalajara	34	3	12	19	31	3	12	16	3	0	0	3
Toledo	133	10	10	113	128	10	10	108	5	0	0	5
Cataluña	166	102	0	64	152	88	0	64	14	14	0	0
Barcelona	127	79	0	48	114	66	0	48	13	13	0	0
Girona	17	13	0	4	16	12	0	4	1	1	0	0
Lleida	9	3	0	6	9	3	0	6	0	0	0	0
Tarragona	13	7	0	6	13	7	0	6	0	0	0	0
Comunidad Valenciana	216	211	5	0	208	207	1	0	8	4	4	0
Alicante	63	62	1	0	62	62	0	0	1	0	1	0
Castellón	24	23	1	0	22	22	0	0	2	1	1	0
Valencia	129	126	3	0	124	123	1	0	5	3	2	0
Extremadura	218	62	0	156	212	60	0	152	6	2	0	4
Badajoz	115	37	0	78	110	36	0	74	5	1	0	4
Cáceres	103	25	0	78	102	24	0	78	1	1	0	0
Galicia	108	8	100	0	98	6	92	0	10	2	8	0
A Coruña	45	4	41	0	41	2	39	0	4	2	2	0
Lugo	15	1	14	0	15	1	14	0	0	0	0	0
Ourense	9	1	8	0	9	1	8	0	0	0	0	0
Pontevedra	39	2	37	0	33	2	31	0	6	0	6	0
Madrid (Comunidad de)	114	84	30	0	102	77	25	0	12	7	5	0
Murcia (Región de)	17	17	0	0	17	17	0	0	0	0	0	0
Navarra (Comunidad Foral de)	19	3	16	0	16	3	13	0	3	0	3	0
País Vasco	48	40	8	0	33	33	0	0	15	7	8	0
Álava	4	4	0	0	4	4	0	0	0	0	0	0
Guipúzcoa	18	15	3	0	14	14	0	0	4	1	3	0
Vizcaya	26	21	5	0	15	15	0	0	11	6	5	0
Rioja (La)	22	6	1	15	17	6	1	10	5	0	0	5
Ceuta	4	2	0	2	3	2	0	1	1	0	0	1
Melilla	3	1	1	1	3	1	1	1	0	0	0	0

2. Profesorado por titularidad del centro / actuación

	TOTAL	Centros y Actuaciones Públicas	Centros y Actuaciones Privadas
TOTAL	12.161	11.099	1.062
Andalucía	1.939	1.939	0
Almería	176	176	0
Cádiz	271	271	0
Córdoba	193	193	0
Granada	303	303	0
Huelva	181	181	0
Jaén	215	215	0
Málaga	208	208	0
Sevilla	392	392	0
Aragón	566	463	103
Huesca	127	127	0
Teruel	93	93	0
Zaragoza	346	243	103
Asturias (Principado de)	169	169	0
Balears (Illes)	261	250	11
Canarias	406	341	65
Las Palmas	259	194	65
Santa Cruz de Tenerife	147	147	0
Cantabria	117	117	0
Castilla y León	1.329	876	453
Ávila	127	102	25
Burgos	140	102	38
León	180	100	80
Palencia	89	72	17
Salamanca	210	142	68
Segovia	101	85	16
Soria	56	51	5
Valladolid	284	130	154
Zamora	142	92	50
Castilla-La Mancha	906	882	24
Albacete	172	162	10
Ciudad Real	246	245	1
Cuenca	118	115	3
Guadalajara	107	103	4
Toledo	263	257	6
Cataluña	1.152	1.026	126
Barcelona	902	780	122
Girona	119	115	4
Lleida	33	33	0
Tarragona	98	98	0
Comunidad Valenciana	1.740	1.685	55
Alicante	508	502	6
Castellón	200	187	13
Valencia	1.032	996	36
Extremadura	465	440	25
Badajoz	237	224	13
Cáceres	228	216	12
Galicia (1)	413	404	9
A Coruña	174	166	8
Lugo	76	76	0
Ourense	34	34	0
Pontevedra	129	128	1
Madrid (Comunidad de)	1.451	1.304	147
Murcia (Región de)	313	313	0
Navarra (Comunidad Foral de)	71	71	0
País Vasco	703	680	23
Álava	128	128	0
Guipúzcoa	210	206	4
Vizcaya	365	346	19
Rioja (La)	89	69	20
Ceuta	40	39	1
Melilla	31	31	0

(1) No se dispone de la información del profesorado en Actuaciones.

3. Alumnado matriculado por enseñanza. Todos los centros

(continúa)

TOTAL	Enseñanzas de carácter Formal							Preparación pruebas libres para Graduado en Secundaria
	Enseñanzas Iniciales E. Básica			Educación Secundaria para Personas Adultas				
	Total	Alfabetización	Consolidación conocimientos	Total	Presencial	a distancia		
TOTAL	366.670	140.007	88.777	51.230	119.482	81.228	38.254	10.304
Andalucía	89.944	67.596	59.174	8.422	17.663	9.231	8.432	2.999
Almería	6.738	4.779	4.493	286	1.647	958	689	226
Cádiz	12.764	8.723	7.378	1.345	3.255	1.690	1.565	446
Córdoba	9.823	7.001	6.428	573	2.419	1.391	1.028	362
Granada	14.200	11.811	9.980	1.831	1.708	846	862	386
Huelva	8.296	6.531	5.484	1.047	1.529	256	1.273	43
Jaén	8.398	6.136	5.484	652	1.610	536	1.074	390
Málaga	11.456	7.812	7.027	785	3.254	1.770	1.484	243
Sevilla	18.269	14.803	12.900	1.903	2.241	1.784	457	903
Aragón	11.172	2.051	1.111	940	2.807	1.623	1.184	63
Huesca	3.122	455	244	211	417	314	103	4
Teruel	1.852	319	152	167	176	176	0	0
Zaragoza	6.198	1.277	715	562	2.214	1.133	1.081	59
Asturias (Principado de)	3.712	697	322	375	1.345	648	697	1.073
Balears (Illes)	8.651	1.048	702	346	3.176	2.582	594	89
Canarias	23.287	5.146	3.490	1.656	9.377	7.059	2.318	127
Las Palmas	14.126	3.326	2.125	1.201	5.771	3.757	2.014	78
Santa Cruz de Tenerife	9.161	1.820	1.365	455	3.606	3.302	304	49
Cantabria	1.752	290	99	191	908	908	0	0
Castilla y León	14.385	3.776	1.695	2.081	5.254	3.485	1.769	602
Ávila	1.580	338	71	267	281	250	31	97
Burgos	1.650	447	106	341	730	569	161	21
León	1.857	689	437	252	891	464	427	85
Palencia	1.132	195	138	57	463	337	126	23
Salamanca	2.525	567	367	200	1.237	668	569	84
Segovia	1.274	217	89	128	317	195	122	134
Soria	468	40	17	23	154	61	93	34
Valladolid	2.679	1.038	365	673	672	504	168	76
Zamora	1.220	245	105	140	509	437	72	48
Castilla-La Mancha	26.077	6.427	4.401	2.026	11.702	4.714	6.988	955
Albacete	5.259	1.691	1.484	207	2.701	1.047	1.654	255
Ciudad Real	7.209	1.781	1.005	776	3.558	1.525	2.033	139
Cuenca	3.306	654	469	185	1.176	404	772	215
Guadalajara	2.390	355	230	125	886	520	366	52
Toledo	7.913	1.946	1.213	733	3.381	1.218	2.163	294
Cataluña	62.210	20.248	3.014	17.234	8.427	6.530	1.897	0
Barcelona	46.716	15.411	2.338	13.073	6.792	5.368	1.424	0
Girona	8.523	2.435	373	2.062	882	755	127	0
Lleida	2.762	1.028	176	852	177	92	85	0
Tarragona	4.209	1.374	127	1.247	576	315	261	0
Comunidad Valenciana	32.081	8.531	2.678	5.853	10.459	10.022	437	1.358
Alicante	12.663	2.901	1.052	1.849	4.493	4.199	294	484
Castellón	3.314	981	283	698	1.201	1.132	69	80
Valencia	16.104	4.649	1.343	3.306	4.765	4.691	74	794
Extremadura	14.932	2.940	1.488	1.452	9.548	5.041	4.507	1.602
Badajoz	7.367	1.317	747	570	4.863	2.542	2.321	724
Cáceres	7.565	1.623	741	882	4.685	2.499	2.186	878
Galicia	9.363	562	266	296	8.245	4.677	3.568	413
A Coruña	3.693	135	62	73	3.495	1.648	1.847	0
Lugo	867	44	23	21	810	620	190	0
Ourense	1.281	67	27	40	987	548	439	199
Pontevedra	3.522	316	154	162	2.953	1.861	1.092	214
Madrid (Comunidad de)	32.948	9.077	3.624	5.453	13.452	11.168	2.284	0
Murcia (Región de)	6.585	1.110	883	227	1.757	1.674	83	836
Navarra (Comunidad Foral de)	2.295	723	496	227	454	231	223	0
País Vasco	23.191	8.757	4.630	4.127	13.357	10.263	3.094	0
Álava	3.737	1.394	921	473	2.230	1.943	287	0
Guipúzcoa	5.824	2.901	1.564	1.337	2.430	2.184	246	0
Vizcaya	13.630	4.462	2.145	2.317	8.697	6.136	2.561	0
Rioja (La)	2.082	285	113	172	708	573	135	178
Ceuta	1.255	414	348	66	500	500	0	9
Melilla	748	329	243	86	343	299	44	0

3. Alumnado matriculado por enseñanza. Todos los centros

(conclusión)

	Enseñanzas de carácter Formal						Enseñanzas de carácter no Formal
	Acceso a la universidad para mayores de 25 años	Lengua castellana para inmigrantes	Otras lenguas españolas	Preparación Pruebas de acceso Ciclos Gr. Medio	Preparación Pruebas de acceso Ciclos Gr. Superior	Otras Ens. Técnico-Profesionales	
TOTAL	9.392	39.613	12.446	3.682	11.548	20.196	164.556
Andalucía	1.004	0	0	173	0	509	27.914
Almería	33	0	0	9	0	44	5.155
Cádiz	139	0	0	0	0	201	6.206
Córdoba	0	0	0	0	0	41	2.360
Granada	242	0	0	53	0	0	3.785
Huelva	87	0	0	10	0	96	1.447
Jaén	227	0	0	7	0	28	3.472
Málaga	87	0	0	2	0	58	2.348
Sevilla	189	0	0	92	0	41	3.141
Aragón	141	4.073	84	16	176	1.761	9.196
Huesca	40	1.717	60	0	62	367	2.700
Teruel	3	660	24	2	48	620	1.173
Zaragoza	98	1.696	0	14	66	774	5.323
Asturias (Principado de)	88	260	0	17	146	86	3.919
Balears (Illes)	414	1.211	2.023	64	620	6	5.273
Canarias	514	1.502	0	79	813	5.729	6.870
Las Palmas	450	874	0	67	525	3.035	4.311
Santa Cruz de Tenerife	64	628	0	12	288	2.694	2.559
Cantabria	55	283	0	9	83	124	2.847
Castilla y León	94	1.350	0	172	36	3.101	20.612
Ávila	0	120	0	54	0	690	1.679
Burgos	8	279	0	0	3	162	1.743
León	0	70	0	0	0	122	2.551
Palencia	27	82	0	89	0	253	1.905
Salamanca	0	224	0	12	0	401	1.877
Segovia	34	289	0	6	0	277	2.810
Soria	0	108	0	1	33	98	741
Valladolid	25	137	0	5	0	726	5.925
Zamora	0	41	0	5	0	372	1.381
Castilla-La Mancha	538	3.468	0	122	752	2.113	11.733
Albacete	27	368	0	28	47	142	1.420
Ciudad Real	106	568	0	58	142	857	4.028
Cuenca	87	626	0	5	127	416	3.482
Guadalajara	107	582	0	8	123	277	1.554
Toledo	211	1.324	0	23	313	421	1.249
Cataluña	2.118	9.981	10.115	2.540	4.495	4.286	1.985
Barcelona	1.610	8.256	5.973	1.705	3.574	3.395	1.372
Girona	233	897	2.720	281	536	539	219
Lleida	137	430	565	244	0	181	0
Tarragona	138	398	857	310	385	171	394
Comunidad Valenciana	1.906	6.610	224	411	2.582	0	38.032
Alicante	659	3.440	105	21	560	0	8.912
Castellón	98	720	12	8	214	0	4.152
Valencia	1.149	2.450	107	382	1.808	0	24.968
Extremadura	227	501	0	52	18	44	3.421
Badajoz	127	285	0	30	5	16	884
Cáceres	100	216	0	22	13	28	2.537
Galicia	0	116	0	27	0	0	638
A Coruña	0	36	0	27	0	0	133
Lugo	0	13	0	0	0	0	0
Ourense	0	28	0	0	0	0	143
Pontevedra	0	39	0	0	0	0	362
Madrid (Comunidad de)	627	6.647	0	0	1.203	1.942	23.982
Murcia (Región de)	529	1.865	0	0	138	350	5.214
Navarra (Comunidad Foral de)	0	689	0	0	429	0	2.101
País Vasco	1.035	0	0	0	42	0	0
Álava	113	0	0	0	0	0	0
Guipúzcoa	451	0	0	0	42	0	0
Vizcaya	471	0	0	0	0	0	0
Rioja (La)	47	864	0	0	0	0	819
Ceuta	55	174	0	0	15	88	0
Melilla	0	19	0	0	0	57	0

4. Alumnado matriculado por enseñanza. Centros Públicos

(continúa)

	TOTAL	Enseñanzas de carácter Formal						Preparación pruebas libres para Graduado en Secundaria
		Enseñanzas Iniciales E. Básica			Educación Secundaria para Personas Adultas			
		Total	Alfabetización	Consolidación conocimientos	Total	Presencial	a distancia	
TOTAL	357.825	138.090	87.626	50.464	115.675	79.599	36.076	10.265
Andalucía	89.944	67.596	59.174	8.422	17.663	9.231	8.432	2.999
Almería	6.738	4.779	4.493	286	1.647	958	689	226
Cádiz	12.764	8.723	7.378	1.345	3.255	1.690	1.565	446
Córdoba	9.823	7.001	6.428	573	2.419	1.391	1.028	362
Granada	14.200	11.811	9.980	1.831	1.708	846	862	386
Huelva	8.296	6.531	5.484	1.047	1.529	256	1.273	43
Jaén	8.398	6.136	5.484	652	1.610	536	1.074	390
Málaga	11.456	7.812	7.027	785	3.254	1.770	1.484	243
Sevilla	18.269	14.803	12.900	1.903	2.241	1.784	457	903
Aragón	10.465	1.806	900	906	2.761	1.577	1.184	63
Huesca	3.122	455	244	211	417	314	103	4
Teruel	1.852	319	152	167	176	176	0	0
Zaragoza	5.491	1.032	504	528	2.168	1.087	1.081	59
Asturias (Principado de)	3.712	697	322	375	1.345	648	697	1.073
Balears (Illes)	8.609	1.048	702	346	3.134	2.540	594	89
Canarias	20.705	4.612	3.183	1.429	7.537	7.059	478	127
Las Palmas	11.544	2.792	1.818	974	3.931	3.757	174	78
Santa Cruz de Tenerife	9.161	1.820	1.365	455	3.606	3.302	304	49
Cantabria	1.752	290	99	191	908	908	0	0
Castilla y León	14.385	3.776	1.695	2.081	5.254	3.485	1.769	602
Ávila	1.580	338	71	267	281	250	31	97
Burgos	1.650	447	106	341	730	569	161	21
León	1.857	689	437	252	891	464	427	85
Palencia	1.132	195	138	57	463	337	126	23
Salamanca	2.525	567	367	200	1.237	668	569	84
Segovia	1.274	217	89	128	317	195	122	134
Soria	468	40	17	23	154	61	93	34
Valladolid	2.679	1.038	365	673	672	504	168	76
Zamora	1.220	245	105	140	509	437	72	48
Castilla-La Mancha	25.169	5.900	4.032	1.868	11.591	4.714	6.877	955
Albacete	4.960	1.400	1.256	144	2.693	1.047	1.646	255
Ciudad Real	7.175	1.759	988	771	3.546	1.525	2.021	139
Cuenca	3.199	639	454	185	1.176	404	772	215
Guadalajara	2.231	275	192	83	875	520	355	52
Toledo	7.604	1.827	1.142	685	3.301	1.218	2.083	294
Cataluña	60.693	20.084	3.006	17.078	8.117	6.220	1.897	0
Barcelona	45.290	15.247	2.330	12.917	6.573	5.149	1.424	0
Girona	8.432	2.435	373	2.062	791	664	127	0
Lleida	2.762	1.028	176	852	177	92	85	0
Tarragona	4.209	1.374	127	1.247	576	315	261	0
Comunidad Valenciana	31.592	8.469	2.665	5.804	10.251	9.814	437	1.319
Alicante	12.605	2.901	1.052	1.849	4.435	4.141	294	484
Castellón	3.273	981	283	698	1.160	1.091	69	80
Valencia	15.714	4.587	1.330	3.257	4.656	4.582	74	755
Extremadura	14.679	2.908	1.456	1.452	9.355	5.022	4.333	1.602
Badajoz	7.257	1.285	715	570	4.785	2.523	2.262	724
Cáceres	7.422	1.623	741	882	4.570	2.499	2.071	878
Galicia	9.032	547	262	285	7.944	4.376	3.568	413
A Coruña	3.595	135	62	73	3.412	1.565	1.847	0
Lugo	867	44	23	21	810	620	190	0
Ourense	1.281	67	27	40	987	548	439	199
Pontevedra	3.289	301	150	151	2.735	1.643	1.092	214
Madrid (Comunidad de)	31.887	8.965	3.560	5.405	12.960	10.729	2.231	0
Murcia (Región de)	6.585	1.110	883	227	1.757	1.674	83	836
Navarra (Comunidad Foral de)	2.210	723	496	227	454	231	223	0
País Vasco	22.784	8.614	4.511	4.103	13.093	9.999	3.094	0
Álava	3.737	1.394	921	473	2.230	1.943	287	0
Guipúzcoa	5.749	2.885	1.552	1.333	2.371	2.125	246	0
Vizcaya	13.298	4.335	2.038	2.297	8.492	5.931	2.561	0
Rioja (La)	1.727	202	89	113	708	573	135	178
Ceuta	1.147	414	348	66	500	500	0	9
Melilla	748	329	243	86	343	299	44	0

4. Alumnado matriculado por enseñanza. Centros Públicos

(conclusión)

	Enseñanzas de carácter Formal						Enseñanzas de carácter no Formal
	Acceso a la universidad para mayores de 25 años	Lengua castellana para inmigrantes	Otras lenguas españolas	Preparación Pruebas de acceso Ciclos Gr. Medio	Preparación Pruebas de acceso Ciclos Gr. Superior	Otras Ens. Técnico-Profesionales	
TOTAL	9.086	38.312	12.410	3.559	10.815	19.613	158.728
Andalucía	1.004	0	0	173	0	509	27.914
Almería	33	0	0	9	0	44	5.155
Cádiz	139	0	0	0	0	201	6.206
Córdoba	0	0	0	0	0	41	2.360
Granada	242	0	0	53	0	0	3.785
Huelva	87	0	0	10	0	96	1.447
Jaén	227	0	0	7	0	28	3.472
Málaga	87	0	0	2	0	58	2.348
Sevilla	189	0	0	92	0	41	3.141
Aragón	141	3.761	84	16	176	1.657	9.070
Huesca	40	1.717	60	0	62	367	2.700
Teruel	3	660	24	2	48	620	1.173
Zaragoza	98	1.384	0	14	66	670	5.197
Asturias (Principado de)	88	260	0	17	146	86	3.919
Balears (Illes)	414	1.211	2.023	64	620	6	5.273
Canarias	514	1.502	0	79	813	5.521	6.502
Las Palmas	450	874	0	67	525	2.827	3.943
Santa Cruz de Tenerife	64	628	0	12	288	2.694	2.559
Cantabria	55	283	0	9	83	124	2.847
Castilla y León	94	1.350	0	172	36	3.101	17.671
Ávila	0	120	0	54	0	690	1.460
Burgos	8	279	0	0	3	162	1.527
León	0	70	0	0	0	122	2.210
Palencia	27	82	0	89	0	253	1.592
Salamanca	0	224	0	12	0	401	1.570
Segovia	34	289	0	6	0	277	2.656
Soria	0	108	0	1	33	98	701
Valladolid	25	137	0	5	0	726	4.859
Zamora	0	41	0	5	0	372	1.096
Castilla-La Mancha	532	3.218	0	122	752	2.099	11.704
Albacete	27	368	0	28	47	142	1.403
Ciudad Real	106	568	0	58	142	857	4.028
Cuenca	87	534	0	5	127	416	3.482
Guadalajara	107	514	0	8	123	277	1.542
Toledo	205	1.234	0	23	313	407	1.249
Cataluña	1.867	9.918	10.079	2.456	3.916	4.256	1.709
Barcelona	1.359	8.193	5.937	1.621	2.995	3.365	1.096
Girona	233	897	2.720	281	536	539	219
Lleida	137	430	565	244	0	181	0
Tarragona	138	398	857	310	385	171	394
Comunidad Valenciana	1.864	6.535	224	387	2.543	0	37.894
Alicante	659	3.440	105	21	560	0	8.912
Castellón	98	720	12	8	214	0	4.152
Valencia	1.107	2.375	107	358	1.769	0	24.830
Extremadura	227	501	0	52	18	16	2.452
Badajoz	127	285	0	30	5	16	577
Cáceres	100	216	0	22	13	0	1.875
Galicia	0	116	0	12	0	0	638
A Coruña	0	36	0	12	0	0	133
Lugo	0	13	0	0	0	0	0
Ourense	0	28	0	0	0	0	143
Pontevedra	0	39	0	0	0	0	362
Madrid (Comunidad de)	620	6.426	0	0	1.173	1.743	23.182
Murcia (Región de)	529	1.865	0	0	138	350	5.214
Navarra (Comunidad Foral de)	0	689	0	0	344	0	2.101
País Vasco	1.035	0	0	0	42	0	0
Álava	113	0	0	0	0	0	0
Guipúzcoa	451	0	0	0	42	0	0
Vizcaya	471	0	0	0	0	0	0
Rioja (La)	47	592	0	0	0	0	638
Ceuta	55	66	0	0	15	88	0
Melilla	0	19	0	0	0	57	0

5. Alumnado matriculado por enseñanza. Centros Privados

(continúa)

	TOTAL	Enseñanzas de carácter Formal						Preparación pruebas libres para Graduado en Secundaria
		Enseñanzas Iniciales E. Básica			Educación Secundaria para Personas Adultas			
		Total	Alfabetización	Consolidación conocimientos	Total	Presencial	a distancia	
TOTAL	8.845	1.917	1.151	766	3.807	1.629	2.178	39
Andalucía	0	0	0	0	0	0	0	0
Almería	0	0	0	0	0	0	0	0
Cádiz	0	0	0	0	0	0	0	0
Córdoba	0	0	0	0	0	0	0	0
Granada	0	0	0	0	0	0	0	0
Huelva	0	0	0	0	0	0	0	0
Jaén	0	0	0	0	0	0	0	0
Málaga	0	0	0	0	0	0	0	0
Sevilla	0	0	0	0	0	0	0	0
Aragón	707	245	211	34	46	46	0	0
Huesca	0	0	0	0	0	0	0	0
Teruel	0	0	0	0	0	0	0	0
Zaragoza	707	245	211	34	46	46	0	0
Asturias (Principado de)	0	0	0	0	0	0	0	0
Balears (Illes)	42	0	0	0	42	42	0	0
Canarias	2.582	534	307	227	1.840	0	1.840	0
Las Palmas	2.582	534	307	227	1.840	0	1.840	0
Santa Cruz de Tenerife	0	0	0	0	0	0	0	0
Cantabria	0	0	0	0	0	0	0	0
Castilla y León	0	0	0	0	0	0	0	0
Ávila	0	0	0	0	0	0	0	0
Burgos	0	0	0	0	0	0	0	0
León	0	0	0	0	0	0	0	0
Palencia	0	0	0	0	0	0	0	0
Salamanca	0	0	0	0	0	0	0	0
Segovia	0	0	0	0	0	0	0	0
Soria	0	0	0	0	0	0	0	0
Valladolid	0	0	0	0	0	0	0	0
Zamora	0	0	0	0	0	0	0	0
Castilla-La Mancha	908	527	369	158	111	0	111	0
Albacete	299	291	228	63	8	0	8	0
Ciudad Real	34	22	17	5	12	0	12	0
Cuenca	107	15	15	0	0	0	0	0
Guadalajara	159	80	38	42	11	0	11	0
Toledo	309	119	71	48	80	0	80	0
Cataluña	1.517	164	8	156	310	310	0	0
Barcelona	1.426	164	8	156	219	219	0	0
Girona	91	0	0	0	91	91	0	0
Lleida	0	0	0	0	0	0	0	0
Tarragona	0	0	0	0	0	0	0	0
Comunidad Valenciana	489	62	13	49	208	208	0	39
Alicante	58	0	0	0	58	58	0	0
Castellón	41	0	0	0	41	41	0	0
Valencia	390	62	13	49	109	109	0	39
Extremadura	253	32	32	0	193	19	174	0
Badajoz	110	32	32	0	78	19	59	0
Cáceres	143	0	0	0	115	0	115	0
Galicia	331	15	4	11	301	301	0	0
A Coruña	98	0	0	0	83	83	0	0
Lugo	0	0	0	0	0	0	0	0
Ourense	0	0	0	0	0	0	0	0
Pontevedra	233	15	4	11	218	218	0	0
Madrid (Comunidad de)	1.061	112	64	48	492	439	53	0
Murcia (Región de)	0	0	0	0	0	0	0	0
Navarra (Comunidad Foral de)	85	0	0	0	0	0	0	0
País Vasco	407	143	119	24	264	264	0	0
Álava	0	0	0	0	0	0	0	0
Guipúzcoa	75	16	12	4	59	59	0	0
Vizcaya	332	127	107	20	205	205	0	0
Rioja (La)	355	83	24	59	0	0	0	0
Ceuta	108	0	0	0	0	0	0	0
Melilla	0	0	0	0	0	0	0	0

5. Alumnado matriculado por enseñanza. Centros Privados

(conclusión)

	Enseñanzas de carácter Formal						Enseñanzas de carácter no Formal
	Acceso a la universidad para mayores de 25 años	Lengua castellana para inmigrantes	Otras lenguas españolas	Preparación Pruebas de acceso Ciclos Gr. Medio	Preparación Pruebas de acceso Ciclos Gr. Superior	Otras Ens. Técnico-Profesionales	
TOTAL	306	1.301	36	123	733	583	5.828
Andalucía	0	0	0	0	0	0	0
Almería	0	0	0	0	0	0	0
Cádiz	0	0	0	0	0	0	0
Córdoba	0	0	0	0	0	0	0
Granada	0	0	0	0	0	0	0
Huelva	0	0	0	0	0	0	0
Jaén	0	0	0	0	0	0	0
Málaga	0	0	0	0	0	0	0
Sevilla	0	0	0	0	0	0	0
Aragón	0	312	0	0	0	104	126
Huesca	0	0	0	0	0	0	0
Teruel	0	0	0	0	0	0	0
Zaragoza	0	312	0	0	0	104	126
Asturias (Principado de)	0	0	0	0	0	0	0
Balears (Illes)	0	0	0	0	0	0	0
Canarias	0	0	0	0	0	208	368
Las Palmas	0	0	0	0	0	208	368
Santa Cruz de Tenerife	0	0	0	0	0	0	0
Cantabria	0	0	0	0	0	0	0
Castilla y León	0	0	0	0	0	0	2.941
Ávila	0	0	0	0	0	0	219
Burgos	0	0	0	0	0	0	216
León	0	0	0	0	0	0	341
Palencia	0	0	0	0	0	0	313
Salamanca	0	0	0	0	0	0	307
Segovia	0	0	0	0	0	0	154
Soria	0	0	0	0	0	0	40
Valladolid	0	0	0	0	0	0	1.066
Zamora	0	0	0	0	0	0	285
Castilla-La Mancha	6	250	0	0	0	14	29
Albacete	0	0	0	0	0	0	17
Ciudad Real	0	0	0	0	0	0	0
Cuenca	0	92	0	0	0	0	0
Guadalajara	0	68	0	0	0	0	12
Toledo	6	90	0	0	0	14	0
Cataluña	251	63	36	84	579	30	276
Barcelona	251	63	36	84	579	30	276
Girona	0	0	0	0	0	0	0
Lleida	0	0	0	0	0	0	0
Tarragona	0	0	0	0	0	0	0
Comunidad Valenciana	42	75	0	24	39	0	138
Alicante	0	0	0	0	0	0	0
Castellón	0	0	0	0	0	0	0
Valencia	42	75	0	24	39	0	138
Extremadura	0	0	0	0	0	28	969
Badajoz	0	0	0	0	0	0	307
Cáceres	0	0	0	0	0	28	662
Galicia	0	0	0	15	0	0	0
A Coruña	0	0	0	15	0	0	0
Lugo	0	0	0	0	0	0	0
Ourense	0	0	0	0	0	0	0
Pontevedra	0	0	0	0	0	0	0
Madrid (Comunidad de)	7	221	0	0	30	199	800
Murcia (Región de)	0	0	0	0	0	0	0
Navarra (Comunidad Foral de)	0	0	0	0	85	0	0
País Vasco	0	0	0	0	0	0	0
Álava	0	0	0	0	0	0	0
Guipúzcoa	0	0	0	0	0	0	0
Vizcaya	0	0	0	0	0	0	0
Rioja (La)	0	272	0	0	0	0	181
Ceuta	0	108	0	0	0	0	0
Melilla	0	0	0	0	0	0	0

***DATOS ESTADÍSTICOS
DE ALUMNADO EXTRANJERO***

NOTAS EXPLICATIVAS

1. En este apartado se proporcionan los primeros resultados estadísticos del alumnado extranjero escolarizado en el curso 2006-07 en las Enseñanzas de Régimen General no universitarias y Régimen Especial. También se presentan series que muestran la evolución de dicho alumnado entre los cursos 1997-98 y 2006-07.
2. Esta información debe ser considerada provisional. El tratamiento estadístico completo dará lugar a la publicación posterior de *Resultados detallados*, cuyas cifras tendrán carácter definitivo.
3. Los datos sobre alumnado extranjero forman parte del conjunto de alumnos matriculados en cada una de las enseñanzas, por lo que no deben agregarse a los resultados de la Estadística de las Enseñanzas no universitarias.
4. La información se presenta estructurada en tres capítulos:
 - *I. Datos básicos e indicadores por comunidad autónoma para el curso 2006-07*: En este capítulo se proporcionan las cifras absolutas y los indicadores más relevantes sobre el alumnado extranjero en cada comunidad autónoma. La información se distingue por enseñanza, por país/área geográfica de nacionalidad y por titularidad del centro.
 - *II. Resultados provinciales para el curso 2006-07*.
 - *III. Series (1997-98 a 2006-07)*: Ofrecen la evolución del alumnado extranjero por comunidad autónoma, enseñanza, titularidad del centro y área geográfica de nacionalidad. Además de las series de cifras absolutas, se presentan las de indicadores: variaciones interanuales por comunidad, enseñanza y área geográfica de nacionalidad, número de alumnos extranjeros por 1.000 alumnos matriculados, porcentaje de alumnado extranjero escolarizado en centros públicos y distribución del alumnado extranjero por área geográfica de nacionalidad.
5. A efectos estadísticos, se considera *alumno extranjero* a aquél que no posee la nacionalidad española. El alumnado en situación de doble nacionalidad con otro país, se ha considerado español.

SÍMBOLOS UTILIZADOS

- ".." Datos no disponibles
- "0", "-" Valor nulo
- "x" Datos incluidos en otra rúbrica
- "a" Datos avance
- "p" Datos provisionales

**I. DATOS BÁSICOS E INDICADORES
DE ALUMNADO EXTRANJERO
POR COMUNIDAD AUTÓNOMA
CURSO 2006-07**

1. Alumnado extranjero por enseñanza

	TOTAL	E. Infantil	E. Primaria	E. Especial	E.S.O.	Bachillerato	Ciclos Format. de F.P.	Prog. Garantía Social	EE. Artísticas	EE. de Idiomas	EE. Deportivas
TOTAL	608.040	104.014	261.583	2.393	168.824	25.382	23.389	5.975	2.936	13.533	11
Andalucía	70.955	11.139	30.978	217	20.894	3.165	2.270	338	462	1.483	9
Aragón	19.738	4.019	8.482	85	4.916	639	808	271	71	447	0
Asturias (Principado de)	4.973	627	2.027	14	1.545	259	205	75	58	162	1
Balears (Illes)	21.751	3.661	9.593	75	5.778	873	535	191	90	955	0
Canarias	29.674	3.337	11.806	68	8.566	1.813	1.191	169	125	2.599	0
Cantabria	4.572	599	1.842	12	1.436	226	280	47	18	112	0
Castilla y León	22.200	3.902	8.868	60	5.775	824	796	591	124	1.260	0
Castilla-La Mancha	24.240	4.228	11.497	58	6.355	753	652	314	71	312	0
Cataluña	126.027	24.022	53.920	864	35.888	5.140	5.903	0	290	0	0
Comunidad Valenciana	81.932	11.746	37.190	222	25.058	3.445	3.500	309	462	0	0
Extremadura	4.812	912	2.185	13	1.233	179	134	60	20	76	0
Galicia (1)	11.590	1.368	4.610	24	3.039	518	583	120	139	1.189	0
Madrid (Comunidad de)	124.368	23.415	51.900	502	32.843	5.411	4.247	2.082	870	3.098	0
Murcia (Región de)	28.146	5.266	12.982	68	7.518	918	689	244	3	458	0
Navarra (Comunidad Foral de) (1)	9.819	1.560	4.461	34	2.430	275	379	194	105	381	0
País Vasco	16.207	2.871	6.127	58	3.866	728	939	797	12	808	1
Rioja (La)	5.830	1.137	2.626	19	1.461	159	217	108	15	88	0
Ceuta	256	30	87	0	41	13	44	41	0	0	0
Melilla	950	175	402	0	182	44	17	24	1	105	0
CENTROS PÚBLICOS	501.916	84.947	219.091	1.563	136.261	21.242	18.269	4.267	2.742	13.533	1
Andalucía	61.544	9.669	26.855	131	18.242	2.564	1.884	261	455	1.483	0
Aragón	15.386	3.059	6.685	43	3.712	577	588	207	68	447	0
Asturias (Principado de)	3.926	489	1.617	10	1.143	235	177	36	56	162	1
Balears (Illes)	17.955	2.920	7.947	18	4.629	747	468	181	90	955	0
Canarias	26.155	2.879	10.350	51	7.382	1.512	1.093	169	120	2.599	0
Cantabria	3.188	389	1.288	7	982	195	173	26	16	112	0
Castilla y León	17.074	3.218	6.932	46	4.091	618	506	280	123	1.260	0
Castilla-La Mancha	21.734	3.727	10.301	44	5.697	725	597	264	67	312	0
Cataluña	106.451	20.375	46.765	475	29.669	4.401	4.502	0	264	0	0
Comunidad Valenciana	70.746	10.366	32.469	188	21.133	3.153	2.767	270	400	0	0
Extremadura	4.360	842	1.979	7	1.089	170	130	47	20	76	0
Galicia (1)	9.713	1.109	3.743	24	2.462	467	493	105	121	1.189	0
Madrid (Comunidad de)	93.923	16.928	40.049	394	23.857	4.035	3.247	1.499	816	3.098	0
Murcia (Región de)	25.206	4.548	11.744	44	6.682	882	611	234	3	458	0
Navarra (Comunidad Foral de) (1)	7.993	1.310	3.729	27	1.862	205	259	117	103	381	0
País Vasco	10.903	2.047	4.173	39	2.276	548	540	468	4	808	0
Rioja (La)	4.506	870	1.992	15	1.131	151	173	71	15	88	0
Ceuta	223	30	87	0	41	13	44	8	0	0	0
Melilla	930	172	386	0	181	44	17	24	1	105	0
CENTROS PRIVADOS	106.124	19.067	42.492	830	32.563	4.140	5.120	1.708	194	0	10
Andalucía	9.411	1.470	4.123	86	2.652	601	386	77	7	0	9
Aragón	4.352	960	1.797	42	1.204	62	220	64	3	0	0
Asturias (Principado de)	1.047	138	410	4	402	24	28	39	2	0	0
Balears (Illes)	3.796	741	1.646	57	1.149	126	67	10	0	0	0
Canarias	3.519	458	1.456	17	1.184	301	98	0	5	0	0
Cantabria	1.384	210	554	5	454	31	107	21	2	0	0
Castilla y León	5.126	684	1.936	14	1.684	206	290	311	1	0	0
Castilla-La Mancha	2.506	501	1.196	14	658	28	55	50	4	0	0
Cataluña	19.576	3.647	7.155	389	6.219	739	1.401	0	26	0	0
Comunidad Valenciana	11.186	1.380	4.721	34	3.925	292	733	39	62	0	0
Extremadura	452	70	206	6	144	9	4	13	0	0	0
Galicia (1)	1.877	259	867	0	577	51	90	15	18	0	0
Madrid (Comunidad de)	30.445	6.487	11.851	108	8.986	1.376	1.000	583	54	0	0
Murcia (Región de)	2.940	718	1.238	24	836	36	78	10	0	0	0
Navarra (Comunidad Foral de) (1)	1.826	250	732	7	568	70	120	77	2	0	0
País Vasco	5.304	824	1.954	19	1.590	180	399	329	8	0	1
Rioja (La)	1.324	267	634	4	330	8	44	37	0	0	0
Ceuta	33	0	0	0	0	0	0	33	0	0	0
Melilla	20	3	16	0	1	0	0	0	0	0	0

(1) En E. Infantil no se incluye el alumnado extranjero de Primer ciclo, por no disponer de esta información.

2. Número de alumnos extranjeros por 1.000 alumnos matriculados en E. Infantil, E. Primaria y E.S.O.

	E. Infantil			E. Primaria			E.S.O.		
	Total	Centros Públicos	Centros Privados	Total	Centros Públicos	Centros Privados	Total	Centros Públicos	Centros Privados
TOTAL	67,6	86,2	34,5	103,2	128,8	50,9	92,1	112,0	52,8
Andalucía	41,6	47,8	22,6	58,9	67,6	31,9	52,1	60,4	26,9
Aragón	90,5	113,3	55,1	126,5	151,8	78,0	104,6	125,1	69,5
Asturias (Principado de)	27,0	30,5	19,3	47,7	55,9	30,3	46,3	52,5	34,6
Balears (Illes)	107,2	141,3	54,9	161,8	213,4	74,6	145,5	192,9	73,1
Canarias	55,2	64,3	29,3	96,4	112,9	47,4	97,3	110,0	56,5
Cantabria	36,1	35,8	36,6	68,9	77,9	54,2	70,3	77,0	59,1
Castilla y León	60,0	76,4	29,8	74,3	87,2	48,6	61,9	68,8	49,9
Castilla-La Mancha	69,3	75,7	42,6	93,3	102,1	53,4	69,5	77,2	37,5
Cataluña	83,4	116,8	32,1	138,3	191,4	49,2	135,5	189,8	57,3
Comunidad Valenciana	75,2	100,9	25,8	138,0	176,2	55,4	130,1	162,1	63,0
Extremadura	28,9	34,7	9,6	32,6	37,5	14,5	22,7	26,0	11,7
Galicia (1)	22,4	26,9	13,1	37,3	44,5	21,9	30,9	35,7	19,6
Madrid (Comunidad de)	92,5	135,4	50,6	154,1	223,2	75,3	139,9	191,2	81,7
Murcia (Región de)	92,8	114,7	42,0	137,0	171,7	47,0	117,0	143,8	46,9
Navarra (Comunidad Foral de) (1)	84,1	114,1	35,4	127,3	169,7	56,0	108,0	136,8	63,9
País Vasco	34,2	48,0	19,9	59,1	82,7	36,8	56,0	75,7	40,8
Rioja (La)	127,1	156,8	78,7	160,5	184,7	113,6	130,6	157,8	82,2
Ceuta	9,5	13,5	0,0	14,5	20,3	0,0	10,4	14,7	0,0
Melilla	48,1	62,6	3,4	65,7	78,5	13,2	45,4	50,8	2,2

(1) Para el cálculo de la tasa de E. Infantil no se ha tenido en cuenta el alumnado de Primer ciclo, ya que no se dispone de esa información para el alumnado extranjero.

3. Alumnado extranjero por país / área geográfica de nacionalidad

(continúa)

	TOTAL	Andalucía	Aragón	Asturias	Balears (Illes)	Canarias	Cantabria	Castilla y León	Castilla-La Mancha	Cataluña
TOTAL	608.040	70.955	19.738	4.973	21.751	29.674	4.572	22.200	24.240	126.027
Unión Europea	77.051	19.415	1.216	486	4.672	7.753	310	2.144	940	8.126
Alemania	9.693	1.974	113	38	1.570	1.823	40	225	77	990
Bélgica	2.067	470	28	25	75	243	17	28	24	281
Francia	7.827	1.384	107	34	254	477	49	258	89	1.128
Holanda	3.125	768	39	13	170	205	7	46	26	567
Italia	8.642	1.292	102	52	607	1.296	38	138	114	1.605
Lituania	2.240	911	47	2	18	22	2	25	40	197
Polonia	6.237	504	276	124	226	186	20	322	217	687
Portugal	7.729	604	353	111	157	365	89	911	212	760
Reino Unido	24.063	9.880	59	57	1.294	2.397	26	83	87	1.265
Suecia	1.151	450	4	0	69	133	5	15	9	97
Otros países U.E.	4.277	1.178	88	30	232	606	17	93	45	549
Resto de Europa	94.701	10.836	5.914	492	1.900	1.236	976	5.552	8.199	13.815
Bulgaria	14.650	953	637	36	638	174	69	3.261	762	1.088
Rumanía	56.847	6.476	4.663	255	664	285	390	1.736	6.800	7.148
Rusia	6.993	1.440	160	65	241	189	124	146	119	1.812
Suiza	1.739	208	14	26	96	80	13	90	33	192
Ucrania	8.830	1.175	313	77	152	77	121	194	388	1.604
Otros países Europa	5.642	584	127	33	109	431	259	125	97	1.971
África	118.454	14.737	4.336	341	3.893	2.657	218	3.077	4.587	38.978
Argelia	4.449	439	521	26	77	68	26	167	119	615
Guinea Ecuatorial	2.956	39	167	19	34	97	9	335	57	439
Marruecos	90.955	12.360	2.250	220	3.403	1.622	114	2.182	4.160	28.541
Otros países África	20.094	1.899	1.398	76	379	870	69	393	251	9.383
América del Norte	6.028	894	133	103	144	253	117	285	154	990
Canadá	306	69	7	2	13	27	9	5	9	48
Estados Unidos	3.033	541	45	28	79	136	18	95	58	446
México	2.689	284	81	73	52	90	90	185	87	496
América Central	21.292	912	661	455	606	1.561	257	1.497	645	5.485
Cuba	4.825	289	151	85	226	1.116	56	153	129	778
República Dominicana	12.369	390	338	323	324	327	179	1.008	382	3.165
Otros países América Central	4.098	233	172	47	56	118	22	336	134	1.542
América del Sur	259.935	21.340	6.702	2.755	9.800	14.208	2.549	7.971	9.154	49.561
Argentina	30.527	5.733	562	352	2.275	2.469	207	743	724	6.112
Bolivia	27.406	2.477	177	51	742	650	105	657	1.367	6.566
Brasil	11.211	1.251	302	315	307	388	195	887	226	2.074
Chile	7.262	513	162	75	484	555	55	124	162	2.292
Colombia	49.546	3.686	1.452	592	1.716	4.177	939	2.260	2.209	6.957
Ecuador	95.644	5.248	3.443	980	2.952	1.368	542	2.301	3.382	16.430
Perú	15.460	566	258	61	216	351	313	479	507	4.539
Uruguay	9.698	588	123	58	878	1.349	40	142	134	2.809
Venezuela	10.336	741	187	183	179	2.811	121	301	217	1.200
Otros países América del Sur	2.845	537	36	88	51	90	32	77	226	582
Asia	28.626	2.443	773	198	727	1.992	138	738	525	9.033
China	14.987	1.331	587	141	388	914	86	418	246	4.156
Filipinas	2.403	132	2	4	165	108	7	5	7	796
India	2.326	113	43	1	65	627	6	30	30	999
Pakistán	3.273	264	79	2	10	11	3	81	100	2.069
Otros países Asia	5.637	603	62	50	99	332	36	204	142	1.013
Oceanía	309	70	3	7	9	14	7	16	4	39
No consta país	1.644	308	0	136	0	0	0	920	32	0

3. Alumnado extranjero por país / área geográfica de nacionalidad

(conclusión)

	Com. Valenciana	Extrema- dura	Galicia (1)	Madrid	Murcia	Navarra (1)	País Vasco	Rioja (La)	Ceuta	Melilla
TOTAL	81.932	4.812	11.590	124.368	28.146	9.819	16.207	5.830	256	950
Unión Europea	14.871	460	1.638	10.135	2.443	726	1.298	356	8	54
Alemania	1.546	49	176	721	181	51	91	16	0	12
Bélgica	579	6	30	147	57	14	24	3	7	9
Francia	1.064	43	160	2.128	325	92	192	25	1	17
Holanda	861	17	32	273	64	9	15	5	0	8
Italia	1.306	23	178	1.604	136	30	91	28	0	2
Lituania	732	2	13	37	161	21	10	0	0	0
Polonia	709	19	38	2.706	102	33	60	7	0	1
Portugal	471	244	800	1.103	212	442	641	254	0	0
Reino Unido	6.726	32	135	795	1.101	20	93	8	0	5
Suecia	173	4	5	154	27	2	4	0	0	0
Otros países U.E.	704	21	71	467	77	12	77	10	0	0
Resto de Europa	17.656	557	1.021	20.177	2.202	1.272	1.764	1.118	5	9
Bulgaria	2.933	25	71	2.782	512	506	106	97	0	0
Rumanía	10.184	434	306	14.343	713	400	1.188	861	1	0
Rusia	1.428	27	110	589	202	86	194	60	0	1
Suiza	277	19	352	264	44	13	14	2	2	0
Ucrania	2.027	31	40	1.642	645	122	167	55	0	0
Otros países Europa	807	21	142	557	86	145	95	43	2	8
África	10.695	1.963	1.072	16.920	8.474	1.390	2.782	1.285	219	830
Argelia	1.325	25	37	253	186	225	248	70	3	19
Guinea Ecuatorial	496	7	44	928	48	22	194	21	0	0
Marruecos	8.123	1.835	734	12.815	8.002	923	1.576	1.095	208	792
Otros países África	751	96	257	2.924	238	220	764	99	8	19
América del Norte	568	42	251	1.711	98	80	185	14	0	6
Canadá	24	0	5	81	0	3	4	0	0	0
Estados Unidos	287	20	110	1.003	47	40	69	5	0	6
México	257	22	136	627	51	37	112	9	0	0
América Central	1.139	119	608	6.049	234	386	581	94	3	0
Cuba	492	27	200	750	83	64	192	34	0	0
República Dominicana	350	45	300	4.595	78	267	250	48	0	0
Otros países América Central	297	47	108	704	73	55	139	12	3	0
América del Sur	34.001	1.316	6.662	62.502	14.237	5.776	8.890	2.491	7	13
Argentina	4.772	164	1.292	3.387	529	250	726	223	2	5
Bolivia	3.818	165	200	5.522	2.173	418	1.868	449	0	1
Brasil	1.219	242	1.002	1.632	206	191	699	75	0	0
Chile	721	31	152	1.417	132	116	215	56	0	0
Colombia	7.805	311	1.651	10.191	1.212	1.062	2.584	735	3	4
Ecuador	11.621	261	240	31.258	9.700	3.264	1.868	786	0	0
Perú	697	69	312	6.333	62	309	323	63	0	2
Uruguay	1.874	24	874	525	74	38	132	34	1	1
Venezuela	1.163	40	888	1.706	86	123	327	62	1	0
Otros países América del Sur	311	9	51	531	63	5	148	8	0	0
Asia	2.937	177	320	6.808	452	181	691	469	11	13
China	1.590	141	260	3.799	293	118	456	50	4	9
Filipinas	38	2	4	1.073	2	5	49	4	0	0
India	64	0	6	266	32	5	21	10	6	2
Pakistán	207	2	11	92	3	12	43	284	0	0
Otros países Asia	1.038	32	39	1.578	122	41	122	121	1	2
Oceanía	42	0	14	61	6	1	16	0	0	0
No consta país	23	178	4	5	0	7	0	3	3	25

(1) No se incluye el alumnado extranjero de E. Infantil Primer ciclo, por no disponer de esta información

4. Distribución porcentual del alumnado extranjero por comunidad autónoma

	TOTAL	Total	Europa		África	América			Asia	Oceanía	No consta país
			U.E. (25 países)	Resto		del Norte	Central	del Sur			
TOTAL	608.040	100,0	100,0	100,0	100,0	100,0	100,0	100,0	100,0	100,0	100,0
Andalucía	70.955	11,7	25,2	11,4	12,4	14,8	4,3	8,2	8,5	22,7	18,7
Aragón	19.738	3,2	1,6	6,2	3,7	2,2	3,1	2,6	2,7	1,0	0,0
Asturias (Principado de)	4.973	0,8	0,6	0,5	0,3	1,7	2,1	1,1	0,7	2,3	8,3
Balears (Illes)	21.751	3,6	6,1	2,0	3,3	2,4	2,8	3,8	2,5	2,9	0,0
Canarias	29.674	4,9	10,1	1,3	2,2	4,2	7,3	5,5	7,0	4,5	0,0
Cantabria	4.572	0,8	0,4	1,0	0,2	1,9	1,2	1,0	0,5	2,3	0,0
Castilla y León	22.200	3,7	2,8	5,9	2,6	4,7	7,0	3,1	2,6	5,2	56,0
Castilla-La Mancha	24.240	4,0	1,2	8,7	3,9	2,6	3,0	3,5	1,8	1,3	1,9
Cataluña	126.027	20,7	10,5	14,6	32,9	16,4	25,8	19,1	31,6	12,6	0,0
Comunidad Valenciana	81.932	13,5	19,3	18,6	9,0	9,4	5,3	13,1	10,3	13,6	1,4
Extremadura	4.812	0,8	0,6	0,6	1,7	0,7	0,6	0,5	0,6	0,0	10,8
Galicia (1)	11.590	1,9	2,1	1,1	0,9	4,2	2,9	2,6	1,1	4,5	0,2
Madrid (Comunidad de)	124.368	20,5	13,2	21,3	14,3	28,4	28,4	24,0	23,8	19,7	0,3
Murcia (Región de)	28.146	4,6	3,2	2,3	7,2	1,6	1,1	5,5	1,6	1,9	0,0
Navarra (Comunidad Foral de) (1)	9.819	1,6	0,9	1,3	1,2	1,3	1,8	2,2	0,6	0,3	0,4
País Vasco	16.207	2,7	1,7	1,9	2,3	3,1	2,7	3,4	2,4	5,2	0,0
Rioja (La)	5.830	1,0	0,5	1,2	1,1	0,2	0,4	1,0	1,6	0,0	0,2
Ceuta	256	0,0	0,0	0,0	0,2	0,0	0,0	0,0	0,0	0,0	0,2
Melilla	950	0,2	0,1	0,0	0,7	0,1	0,0	0,0	0,0	0,0	1,5

5. Distribución porcentual del alumnado extranjero por área geográfica de nacionalidad

	TOTAL	Total	Europa		África	América			Asia	Oceanía	No consta país
			U.E. (25 países)	Resto		del Norte	Central	del Sur			
TOTAL	608.040	100,0	12,7	15,6	19,5	1,0	3,5	42,7	4,7	0,1	0,3
Andalucía	70.955	100,0	27,4	15,3	20,8	1,3	1,3	30,1	3,4	0,1	0,4
Aragón	19.738	100,0	6,2	30,0	22,0	0,7	3,3	34,0	3,9	0,0	0,0
Asturias (Principado de)	4.973	100,0	9,8	9,9	6,9	2,1	9,1	55,4	4,0	0,1	2,7
Balears (Illes)	21.751	100,0	21,5	8,7	17,9	0,7	2,8	45,1	3,3	0,0	0,0
Canarias	29.674	100,0	26,1	4,2	9,0	0,9	5,3	47,9	6,7	0,0	0,0
Cantabria	4.572	100,0	6,8	21,3	4,8	2,6	5,6	55,8	3,0	0,2	0,0
Castilla y León	22.200	100,0	9,7	25,0	13,9	1,3	6,7	35,9	3,3	0,1	4,1
Castilla-La Mancha	24.240	100,0	3,9	33,8	18,9	0,6	2,7	37,8	2,2	0,0	0,1
Cataluña	126.027	100,0	6,4	11,0	30,9	0,8	4,4	39,3	7,2	0,0	0,0
Comunidad Valenciana	81.932	100,0	18,2	21,5	13,1	0,7	1,4	41,5	3,6	0,1	0,0
Extremadura	4.812	100,0	9,6	11,6	40,8	0,9	2,5	27,3	3,7	0,0	3,7
Galicia (1)	11.590	100,0	14,1	8,8	9,2	2,2	5,2	57,5	2,8	0,1	0,0
Madrid (Comunidad de)	124.368	100,0	8,1	16,2	13,6	1,4	4,9	50,3	5,5	0,0	0,0
Murcia (Región de)	28.146	100,0	8,7	7,8	30,1	0,3	0,8	50,6	1,6	0,0	0,0
Navarra (Comunidad Foral de) (1)	9.819	100,0	7,4	13,0	14,2	0,8	3,9	58,8	1,8	0,0	0,1
País Vasco	16.207	100,0	8,0	10,9	17,2	1,1	3,6	54,9	4,3	0,1	0,0
Rioja (La)	5.830	100,0	6,1	19,2	22,0	0,2	1,6	42,7	8,0	0,0	0,1
Ceuta	256	100,0	3,1	2,0	85,5	0,0	1,2	2,7	4,3	0,0	1,2
Melilla	950	100,0	5,7	0,9	87,4	0,6	0,0	1,4	1,4	0,0	2,6

(1) No se incluye el alumnado extranjero de E. Infantil Primer ciclo, por no disponer de esta información

6. Alumnado extranjero por área geográfica de nacionalidad y titularidad del centro

	TOTAL	Europa		África	América			Asia	Oceania	No consta país
		U.E. (25 países)	Resto		del Norte	Central	del Sur			
TOTAL	608.040	77.051	94.701	118.454	6.028	21.292	259.935	28.626	309	1.644
Andalucía	70.955	19.415	10.836	14.737	894	912	21.340	2.443	70	308
Aragón	19.738	1.216	5.914	4.336	133	661	6.702	773	3	0
Asturias (Principado de)	4.973	486	492	341	103	455	2.755	198	7	136
Balears (Illes)	21.751	4.672	1.900	3.893	144	606	9.800	727	9	0
Canarias	29.674	7.753	1.236	2.657	253	1.561	14.208	1.992	14	0
Cantabria	4.572	310	976	218	117	257	2.549	138	7	0
Castilla y León	22.200	2.144	5.552	3.077	285	1.497	7.971	738	16	920
Castilla-La Mancha	24.240	940	8.199	4.587	154	645	9.154	525	4	32
Cataluña	126.027	8.126	13.815	38.978	990	5.485	49.561	9.033	39	0
Comunidad Valenciana	81.932	14.871	17.656	10.695	568	1.139	34.001	2.937	42	23
Extremadura	4.812	460	557	1.963	42	119	1.316	177	0	178
Galicia (1)	11.590	1.638	1.021	1.072	251	608	6.662	320	14	4
Madrid (Comunidad de)	124.368	10.135	20.177	16.920	1.711	6.049	62.502	6.808	61	5
Murcia (Región de)	28.146	2.443	2.202	8.474	98	234	14.237	452	6	0
Navarra (Comunidad Foral de) (1)	9.819	726	1.272	1.390	80	386	5.776	181	1	7
País Vasco	16.207	1.298	1.764	2.782	185	581	8.890	691	16	0
Rioja (La)	5.830	356	1.118	1.285	14	94	2.491	469	0	3
Ceuta	256	8	5	219	0	3	7	11	0	3
Melilla	950	54	9	830	6	0	13	13	0	25
CENTROS PÚBLICOS	501.916	59.483	81.841	106.370	3.723	16.615	211.077	21.042	220	1.545
Andalucía	61.544	14.401	10.002	13.955	626	792	19.421	2.059	65	223
Aragón	15.386	943	4.847	3.698	80	505	4.797	515	1	0
Asturias (Principado de)	3.926	406	435	272	70	357	2.101	146	3	136
Balears (Illes)	17.955	3.872	1.580	3.286	107	454	8.044	605	7	0
Canarias	26.155	6.081	903	2.601	195	1.442	13.503	1.421	9	0
Cantabria	3.188	245	740	179	64	163	1.689	105	3	0
Castilla y León	17.074	1.844	4.649	2.378	159	908	5.684	516	16	920
Castilla-La Mancha	21.734	830	7.527	4.328	117	529	7.940	430	3	30
Cataluña	106.451	6.500	11.626	34.516	670	4.573	41.622	6.916	28	0
Comunidad Valenciana	70.746	13.348	15.676	9.944	417	908	27.999	2.411	28	15
Extremadura	4.360	404	494	1.874	39	104	1.117	150	0	178
Galicia (1)	9.713	1.439	899	998	180	487	5.455	249	5	1
Madrid (Comunidad de)	93.923	5.288	17.190	14.793	766	4.450	47.240	4.153	39	4
Murcia (Región de)	25.206	2.042	2.027	7.977	74	202	12.502	378	4	0
Navarra (Comunidad Foral de) (1)	7.993	606	1.080	1.290	54	303	4.535	118	0	7
País Vasco	10.903	878	1.231	2.155	88	372	5.702	468	9	0
Rioja (La)	4.506	297	922	1.111	11	63	1.711	388	0	3
Ceuta	223	8	5	192	0	3	7	5	0	3
Melilla	930	51	8	823	6	0	8	9	0	25
CENTROS PRIVADOS	106.124	17.568	12.860	12.084	2.305	4.677	48.858	7.584	89	99
Andalucía	9.411	5.014	834	782	268	120	1.919	384	5	85
Aragón	4.352	273	1.067	638	53	156	1.905	258	2	0
Asturias (Principado de)	1.047	80	57	69	33	98	654	52	4	0
Balears (Illes)	3.796	800	320	607	37	152	1.756	122	2	0
Canarias	3.519	1.672	333	56	58	119	705	571	5	0
Cantabria	1.384	65	236	39	53	94	860	33	4	0
Castilla y León	5.126	300	903	699	126	589	2.287	222	0	0
Castilla-La Mancha	2.506	110	672	259	37	116	1.214	95	1	2
Cataluña	19.576	1.626	2.189	4.462	320	912	7.939	2.117	11	0
Comunidad Valenciana	11.186	1.523	1.980	751	151	231	6.002	526	14	8
Extremadura	452	56	63	89	3	15	199	27	0	0
Galicia (1)	1.877	199	122	74	71	121	1.207	71	9	3
Madrid (Comunidad de)	30.445	4.847	2.987	2.127	945	1.599	15.262	2.655	22	1
Murcia (Región de)	2.940	401	175	497	24	32	1.735	74	2	0
Navarra (Comunidad Foral de) (1)	1.826	120	192	100	26	83	1.241	63	1	0
País Vasco	5.304	420	533	627	97	209	3.188	223	7	0
Rioja (La)	1.324	59	196	174	3	31	780	81	0	0
Ceuta	33	0	0	27	0	0	0	6	0	0
Melilla	20	3	1	7	0	0	5	4	0	0

(1) No se incluye el alumnado extranjero de E. Infantil Primer ciclo, por no disponer de esta información.

**II. RESULTADOS PROVINCIALES
DE ALUMNADO EXTRANJERO
CURSO 2006-07**

1. Alumnado extranjero por enseñanza. Todos los centros

	TOTAL	E. Infantil	E. Primaria	E. Especial	E.S.O.	Bachillerato	Ciclos Format. de F.P.	Prog. Garantía Social	EE. Artísticas	EE. de Idiomas	EE. Deportivas
TOTAL	608.040	104.014	261.583	2.393	168.824	25.382	23.389	5.975	2.936	13.533	11
Andalucía	70.955	11.139	30.978	217	20.894	3.165	2.270	338	462	1.483	9
Almería	17.022	2.932	7.635	53	5.293	446	394	80	58	131	0
Cádiz	5.604	897	2.361	19	1.579	309	173	35	47	184	0
Córdoba	2.526	359	1.169	8	689	107	87	16	53	38	0
Granada	7.041	1.079	3.124	43	1.965	325	325	64	47	69	0
Huelva	3.308	511	1.497	1	980	155	92	19	9	44	0
Jaén	2.103	318	949	6	634	52	73	32	19	20	0
Málaga	26.718	4.167	11.493	71	7.595	1.438	756	64	166	968	0
Sevilla	6.633	876	2.750	16	2.159	333	370	28	63	29	9
Aragón	19.738	4.019	8.482	85	4.916	639	808	271	71	447	0
Huesca	3.183	649	1.395	3	810	96	119	39	18	54	0
Teruel	2.194	439	1.026	12	538	48	56	42	11	22	0
Zaragoza	14.361	2.931	6.061	70	3.568	495	633	190	42	371	0
Asturias (Principado de)	4.973	627	2.027	14	1.545	259	205	75	58	162	1
Balears (Illes)	21.751	3.661	9.593	75	5.778	873	535	191	90	955	0
Canarias	29.674	3.337	11.806	68	8.566	1.813	1.191	169	125	2.599	0
Las Palmas	16.005	1.743	6.274	44	4.737	973	661	93	74	1.406	0
Santa Cruz de Tenerife	13.669	1.594	5.532	24	3.829	840	530	76	51	1.193	0
Cantabria	4.572	599	1.842	12	1.436	226	280	47	18	112	0
Castilla y León	22.200	3.902	8.868	60	5.775	824	796	591	124	1.260	0
Ávila	2.013	342	923	4	559	51	36	36	8	54	0
Burgos	4.049	733	1.744	12	1.035	112	177	91	25	120	0
León	2.877	484	1.108	5	843	128	91	85	15	118	0
Palencia	902	169	337	2	236	28	49	25	6	50	0
Salamanca	2.957	288	841	5	743	241	163	83	37	556	0
Segovia	2.838	576	1.238	13	736	73	55	57	9	81	0
Soria	1.328	230	600	3	349	22	26	23	5	70	0
Valladolid	4.229	839	1.667	16	1.035	138	178	157	17	182	0
Zamora	1.007	241	410	0	239	31	21	34	2	29	0
Castilla-La Mancha	24.240	4.228	11.497	58	6.355	753	652	314	71	312	0
Albacete	4.023	600	1.938	6	1.121	111	115	55	13	64	0
Ciudad Real	4.566	851	2.183	20	1.079	135	111	72	23	92	0
Cuenca	2.443	456	1.186	5	641	49	51	26	14	15	0
Guadalajara	3.999	654	1.774	6	1.095	147	151	82	6	84	0
Toledo	9.209	1.667	4.416	21	2.419	311	224	79	15	57	0
Cataluña	126.027	24.022	53.920	864	35.888	5.140	5.903	0	290	0	0
Barcelona	83.972	15.294	35.385	600	24.290	3.818	4.324	0	261	0	0
Girona	17.967	4.056	8.018	171	4.675	514	525	0	8	0	0
Lleida	8.211	1.865	3.443	22	2.206	254	415	0	6	0	0
Tarragona	15.877	2.807	7.074	71	4.717	554	639	0	15	0	0
Comunidad Valenciana	81.932	11.746	37.190	222	25.058	3.445	3.500	309	462	0	0
Alicante	36.922	5.063	16.912	90	11.704	1.572	1.228	126	227	0	0
Castellón	11.557	2.079	5.157	34	3.286	413	473	67	48	0	0
Valencia	33.453	4.604	15.121	98	10.068	1.460	1.799	116	187	0	0
Extremadura	4.812	912	2.185	13	1.233	179	134	60	20	76	0
Badajoz	2.407	378	1.089	13	657	126	79	17	20	28	0
Cáceres	2.405	534	1.096	0	576	53	55	43	0	48	0
Galicia (1)	11.590	1.368	4.610	24	3.039	518	583	120	139	1.189	0
A Coruña	4.543	518	1.706	10	1.138	234	255	52	68	562	0
Lugo	1.255	158	574	1	362	50	70	18	11	11	0
Ourense	1.108	121	488	3	367	46	69	11	3	0	0
Pontevedra	4.684	571	1.842	10	1.172	188	189	39	57	616	0
Madrid (Comunidad de)	124.368	23.415	51.900	502	32.843	5.411	4.247	2.082	870	3.098	0
Murcia (Región de)	28.146	5.266	12.982	68	7.518	918	689	244	3	458	0
Navarra (Comunidad Foral de) (1)	9.819	1.560	4.461	34	2.430	275	379	194	105	381	0
Pais Vasco	16.207	2.871	6.127	58	3.866	728	939	797	12	808	1
Álava	3.178	592	1.198	22	855	136	179	91	4	101	0
Guipúzcoa	4.051	691	1.548	14	883	194	300	157	5	259	0
Vizcaya	8.978	1.588	3.381	22	2.128	398	460	549	3	448	1
Rioja (La)	5.830	1.137	2.626	19	1.461	159	217	108	15	88	0
Ceuta	256	30	87	0	41	13	44	41	0	0	0
Melilla	950	175	402	0	182	44	17	24	1	105	0

(1) En E. Infantil no se incluye el alumnado extranjero de Primer ciclo, por no disponer de esta información

2. Alumnado extranjero por enseñanza. Centros públicos

	TOTAL	E. Infantil	E. Primaria	E. Especial	E.S.O.	Bachillerato	Ciclos Format. de F.P.	Prog. Garantía Social	EE. Artísticas	EE. de Idiomas	EE. Deportivas
TOTAL	501.916	84.947	219.091	1.563	136.261	21.242	18.269	4.267	2.742	13.533	1
Andalucía	61.544	9.669	26.855	131	18.242	2.564	1.884	261	455	1.483	0
Almería	16.726	2.884	7.520	53	5.221	436	348	79	54	131	0
Cádiz	4.597	758	1.900	13	1.280	243	141	31	47	184	0
Córdoba	2.271	338	1.032	4	625	105	65	11	53	38	0
Granada	5.815	922	2.625	12	1.597	258	262	25	45	69	0
Huelva	3.120	502	1.418	0	916	148	72	11	9	44	0
Jaén	1.852	280	825	4	566	50	62	26	19	20	0
Málaga	21.178	3.169	9.038	36	6.080	1.020	646	56	165	968	0
Sevilla	5.985	816	2.497	9	1.957	304	288	22	63	29	0
Aragón	15.386	3.059	6.685	43	3.712	577	588	207	68	447	0
Huesca	2.556	550	1.051	2	661	95	88	37	18	54	0
Teruel	1.908	382	900	12	444	48	49	40	11	22	0
Zaragoza	10.922	2.127	4.734	29	2.607	434	451	130	39	371	0
Asturias (Principado de)	3.926	489	1.617	10	1.143	235	177	36	56	162	1
Balears (Illes)	17.955	2.920	7.947	18	4.629	747	468	181	90	955	0
Canarias	26.155	2.879	10.350	51	7.382	1.512	1.093	169	120	2.599	0
Las Palmas	14.523	1.548	5.700	30	4.258	795	620	93	73	1.406	0
Santa Cruz de Tenerife	11.632	1.331	4.650	21	3.124	717	473	76	47	1.193	0
Cantabria	3.188	389	1.288	7	982	195	173	26	16	112	0
Castilla y León	17.074	3.218	6.932	46	4.091	618	506	280	123	1.260	0
Ávila	1.694	301	783	1	443	43	30	31	8	54	0
Burgos	2.841	551	1.253	11	650	94	89	48	25	120	0
León	2.380	430	929	4	655	118	70	41	15	118	0
Palencia	742	152	279	2	188	25	26	14	6	50	0
Salamanca	1.836	183	516	4	349	98	68	25	37	556	0
Segovia	2.658	531	1.174	13	682	70	55	43	9	81	0
Soria	1.042	187	457	3	250	21	26	23	5	70	0
Valladolid	3.068	678	1.217	8	684	120	124	39	16	182	0
Zamora	813	205	324	0	190	29	18	16	2	29	0
Castilla-La Mancha	21.734	3.727	10.301	44	5.697	725	597	264	67	312	0
Albacete	3.586	529	1.675	4	1.030	111	114	46	13	64	0
Ciudad Real	4.027	713	1.941	15	955	129	96	63	23	92	0
Cuenca	2.240	414	1.091	4	579	49	50	26	12	15	0
Guadalajara	3.604	601	1.631	6	933	139	141	65	4	84	0
Toledo	8.277	1.470	3.963	15	2.200	297	196	64	15	57	0
Cataluña	106.451	20.375	46.765	475	29.669	4.401	4.502	0	264	0	0
Barcelona	68.861	12.519	30.038	306	19.492	3.186	3.085	0	235	0	0
Girona	15.960	3.640	7.209	122	3.996	474	511	0	8	0	0
Lleida	6.996	1.652	2.945	18	1.850	224	301	0	6	0	0
Tarragona	14.634	2.564	6.573	29	4.331	517	605	0	15	0	0
Comunidad Valenciana	70.746	10.366	32.469	188	21.133	3.153	2.767	270	400	0	0
Alicante	34.655	4.763	15.833	68	11.055	1.529	1.060	120	227	0	0
Castellón	10.614	1.928	4.801	32	2.946	399	411	57	40	0	0
Valencia	25.477	3.675	11.835	88	7.132	1.225	1.296	93	133	0	0
Extremadura	4.360	842	1.979	7	1.089	170	130	47	20	76	0
Badajoz	2.181	348	981	7	593	119	75	10	20	28	0
Cáceres	2.179	494	998	0	496	51	55	37	0	48	0
Galicia (1)	9.713	1.109	3.743	24	2.462	467	493	105	121	1.189	0
A Coruña	3.852	444	1.369	10	932	212	221	44	58	562	0
Lugo	1.064	126	483	1	297	50	67	18	11	11	0
Ourense	925	93	405	3	312	42	58	9	3	0	0
Pontevedra	3.872	446	1.486	10	921	163	147	34	49	616	0
Madrid (Comunidad de)	93.923	16.928	40.049	394	23.857	4.035	3.247	1.499	816	3.098	0
Murcia (Región de)	25.206	4.548	11.744	44	6.682	882	611	234	3	458	0
Navarra (Comunidad Foral de) (1)	7.993	1.310	3.729	27	1.862	205	259	117	103	381	0
Pais Vasco	10.903	2.047	4.173	39	2.276	548	540	468	4	808	0
Álava	2.312	496	932	20	508	100	80	71	4	101	0
Guipúzcoa	2.367	424	842	3	417	129	183	110	0	259	0
Vizcaya	6.224	1.127	2.399	16	1.351	319	277	287	0	448	0
Rioja (La)	4.506	870	1.992	15	1.131	151	173	71	15	88	0
Ceuta	223	30	87	0	41	13	44	8	0	0	0
Melilla	930	172	386	0	181	44	17	24	1	105	0

(1) En E. Infantil no se incluye el alumnado extranjero de Primer ciclo, por no disponer de esta información.

3. Alumnado extranjero por enseñanza. Centros privados

	TOTAL	E. Infantil	E. Primaria	E. Especial	E.S.O.	Bachillerato	Ciclos Format. de F.P.	Prog. Garantía Social	EE. Artísticas	EE. de Idiomas	EE. Deportivas
TOTAL	106.124	19.067	42.492	830	32.563	4.140	5.120	1.708	194	0	10
Andalucía	9.411	1.470	4.123	86	2.652	601	386	77	7	0	9
Almería	296	48	115	0	72	10	46	1	4	0	0
Cádiz	1.007	139	461	6	299	66	32	4	0	0	0
Córdoba	255	21	137	4	64	2	22	5	0	0	0
Granada	1.226	157	499	31	368	67	63	39	2	0	0
Huelva	188	9	79	1	64	7	20	8	0	0	0
Jaén	251	38	124	2	68	2	11	6	0	0	0
Málaga	5.540	998	2.455	35	1.515	418	110	8	1	0	0
Sevilla	648	60	253	7	202	29	82	6	0	0	9
Aragón	4.352	960	1.797	42	1.204	62	220	64	3	0	0
Huesca	627	99	344	1	149	1	31	2	0	0	0
Teruel	286	57	126	0	94	0	7	2	0	0	0
Zaragoza	3.439	804	1.327	41	961	61	182	60	3	0	0
Asturias (Principado de)	1.047	138	410	4	402	24	28	39	2	0	0
Balears (Illes)	3.796	741	1.646	57	1.149	126	67	10	0	0	0
Canarias	3.519	458	1.456	17	1.184	301	98	0	5	0	0
Las Palmas	1.482	195	574	14	479	178	41	0	1	0	0
Santa Cruz de Tenerife	2.037	263	882	3	705	123	57	0	4	0	0
Cantabria	1.384	210	554	5	454	31	107	21	2	0	0
Castilla y León	5.126	684	1.936	14	1.684	206	290	311	1	0	0
Ávila	319	41	140	3	116	8	6	5	0	0	0
Burgos	1.208	182	491	1	385	18	88	43	0	0	0
León	497	54	179	1	188	10	21	44	0	0	0
Palencia	160	17	58	0	48	3	23	11	0	0	0
Salamanca	1.121	105	325	1	394	143	95	58	0	0	0
Segovia	180	45	64	0	54	3	0	14	0	0	0
Soria	286	43	143	0	99	1	0	0	0	0	0
Valladolid	1.161	161	450	8	351	18	54	118	1	0	0
Zamora	194	36	86	0	49	2	3	18	0	0	0
Castilla-La Mancha	2.506	501	1.196	14	658	28	55	50	4	0	0
Albacete	437	71	263	2	91	0	1	9	0	0	0
Ciudad Real	539	138	242	5	124	6	15	9	0	0	0
Cuenca	203	42	95	1	62	0	1	0	2	0	0
Guadalajara	395	53	143	0	162	8	10	17	2	0	0
Toledo	932	197	453	6	219	14	28	15	0	0	0
Cataluña	19.576	3.647	7.155	389	6.219	739	1.401	0	26	0	0
Barcelona	15.111	2.775	5.347	294	4.798	632	1.239	0	26	0	0
Girona	2.007	416	809	49	679	40	14	0	0	0	0
Lleida	1.215	213	498	4	356	30	114	0	0	0	0
Tarragona	1.243	243	501	42	386	37	34	0	0	0	0
Comunidad Valenciana	11.186	1.380	4.721	34	3.925	292	733	39	62	0	0
Alicante	2.267	300	1.079	22	649	43	168	6	0	0	0
Castellón	943	151	356	2	340	14	62	10	8	0	0
Valencia	7.976	929	3.286	10	2.936	235	503	23	54	0	0
Extremadura	452	70	206	6	144	9	4	13	0	0	0
Badajoz	226	30	108	6	64	7	4	7	0	0	0
Cáceres	226	40	98	0	80	2	0	6	0	0	0
Galicia (1)	1.877	259	867	0	577	51	90	15	18	0	0
A Coruña	691	74	337	0	206	22	34	8	10	0	0
Lugo	191	32	91	0	65	0	3	0	0	0	0
Ourense	183	28	83	0	55	4	11	2	0	0	0
Pontevedra	812	125	356	0	251	25	42	5	8	0	0
Madrid (Comunidad de)	30.445	6.487	11.851	108	8.986	1.376	1.000	583	54	0	0
Murcia (Región de)	2.940	718	1.238	24	836	36	78	10	0	0	0
Navarra (Comunidad Foral de) (1)	1.826	250	732	7	568	70	120	77	2	0	0
Pais Vasco	5.304	824	1.954	19	1.590	180	399	329	8	0	1
Álava	866	96	266	2	347	36	99	20	0	0	0
Guipúzcoa	1.684	267	706	11	466	65	117	47	5	0	0
Vizcaya	2.754	461	982	6	777	79	183	262	3	0	1
Rioja (La)	1.324	267	634	4	330	8	44	37	0	0	0
Ceuta	33	0	0	0	0	0	0	33	0	0	0
Melilla	20	3	16	0	1	0	0	0	0	0	0

(1) En E. Infantil no se incluye el alumnado extranjero de Primer ciclo, por no disponer de esta información.

4. Número de alumnos extranjeros por 1.000 alumnos matriculados en E. Infantil, E. Primaria y E.S.O.

	E. Infantil			E. Primaria			E.S.O.		
	Total	Centros Públicos	Centros Privados	Total	Centros Públicos	Centros Privados	Total	Centros Públicos	Centros Privados
TOTAL	67,6	86,2	34,5	103,2	128,8	50,9	92,1	112,0	52,8
Andalucía	41,6	47,8	22,6	58,9	67,6	31,9	52,1	60,4	26,9
Almería	130,1	155,2	12,1	173,9	200,0	18,3	166,1	191,4	15,7
Cádiz	21,9	23,7	15,2	29,5	31,9	22,7	25,6	27,6	19,5
Córdoba	14,5	18,4	3,3	22,9	26,8	11,0	17,2	20,4	6,7
Granada	37,1	44,4	18,9	53,2	63,0	29,3	44,3	51,4	27,6
Huelva	29,6	37,1	2,4	46,7	53,8	13,9	40,3	45,7	14,9
Jaén	15,6	17,9	8,0	21,2	23,4	13,0	17,4	19,7	8,9
Málaga	84,0	87,0	76,0	120,3	131,2	92,0	107,8	121,4	74,3
Sevilla	13,9	17,3	3,8	22,8	28,0	8,1	23,6	28,8	8,6
Aragón	90,5	113,3	55,1	126,5	151,8	78,0	104,6	125,1	69,5
Huesca	87,3	102,7	47,6	123,4	121,8	128,7	105,0	111,1	84,6
Teruel	108,5	115,9	76,0	142,0	143,3	132,9	97,0	93,8	115,1
Zaragoza	89,0	116,0	55,1	124,9	162,6	68,3	105,8	137,4	65,2
Asturias (Principado de)	27,0	30,5	19,3	47,7	55,9	30,3	46,3	52,5	34,6
Balears (Illes)	107,2	141,3	54,9	161,8	213,4	74,6	145,5	192,9	73,1
Canarias	55,2	64,3	29,3	96,4	112,9	47,4	97,3	110,0	56,5
Las Palmas	53,3	60,2	27,7	95,3	109,8	41,2	100,1	113,1	49,5
Santa Cruz de Tenerife	57,5	69,7	30,5	97,7	116,8	52,6	94,0	106,1	62,5
Cantabria	36,1	35,8	36,6	68,9	77,9	54,2	70,3	77,0	59,1
Castilla y León	60,0	76,4	29,8	74,3	87,2	48,6	61,9	68,8	49,9
Ávila	77,9	94,0	34,5	104,5	115,4	68,5	81,9	92,5	56,9
Burgos	75,8	93,5	48,1	96,6	113,0	70,5	79,8	86,4	70,6
León	43,7	59,4	14,0	51,9	65,1	25,3	48,1	56,6	31,5
Palencia	39,6	54,1	11,7	42,7	52,6	22,4	37,2	47,8	19,8
Salamanca	31,1	32,9	28,4	51,0	48,9	54,7	53,3	41,1	72,4
Segovia	127,9	144,5	54,4	143,3	159,8	49,5	115,7	133,2	43,4
Soria	83,0	91,7	58,8	131,1	127,5	143,7	103,1	95,3	129,9
Valladolid	55,9	76,9	25,9	65,9	83,1	42,3	54,8	67,6	40,1
Zamora	58,8	71,3	29,4	49,9	54,9	37,1	34,2	35,9	28,8
Castilla-La Mancha	69,3	75,7	42,6	93,3	102,1	53,4	69,5	77,2	37,5
Albacete	49,2	53,2	31,5	77,0	80,7	59,8	59,6	64,6	32,0
Ciudad Real	58,5	60,8	48,9	68,4	74,1	42,2	43,2	47,0	26,6
Cuenca	82,4	83,1	76,5	100,1	102,1	82,3	70,4	70,9	65,3
Guadalajara	88,2	96,0	45,8	132,0	148,2	58,8	117,0	134,2	67,2
Toledo	78,3	90,0	39,7	108,0	122,9	52,3	83,0	98,0	32,7
Cataluña	83,4	116,8	32,1	138,3	191,4	49,2	135,5	189,8	57,3
Barcelona	72,5	105,2	30,2	124,4	180,8	45,2	126,1	187,8	54,0
Girona	135,0	164,1	52,9	200,8	243,0	78,8	172,8	201,3	94,2
Lleida	112,7	144,0	41,9	154,5	184,2	79,1	142,9	170,2	78,0
Tarragona	91,7	117,4	27,7	164,1	201,8	47,5	159,3	198,7	49,4
Comunidad Valenciana	75,2	100,9	25,8	138,0	176,2	55,4	130,1	162,1	63,0
Alicante	91,5	113,0	22,8	168,6	206,6	45,6	159,0	195,3	38,2
Castellón	113,7	142,8	31,6	160,8	191,1	51,2	149,8	170,6	72,8
Valencia	55,7	78,0	26,2	110,2	143,5	60,1	103,7	126,2	72,3
Extremadura	28,9	34,7	9,6	32,6	37,5	14,5	22,7	26,0	11,7
Badajoz	18,4	21,7	6,6	25,2	28,3	12,7	18,5	21,2	8,6
Cáceres	48,8	60,1	14,6	46,0	55,1	17,1	30,8	35,7	16,6
Galicia (1)	22,4	26,9	13,1	37,3	44,5	21,9	30,9	35,7	19,6
A Coruña	20,5	25,5	9,4	34,1	39,7	21,7	29,2	33,3	18,6
Lugo	26,0	28,7	18,8	43,6	50,1	26,0	31,8	32,7	28,4
Ourense	20,9	25,2	13,3	38,8	50,7	18,1	34,9	46,3	14,6
Pontevedra	23,8	28,2	15,3	38,5	46,5	22,4	31,3	36,6	20,4
Madrid (Comunidad de)	92,5	135,4	50,6	154,1	223,2	75,3	139,9	191,2	81,7
Murcia (Región de)	92,8	114,7	42,0	137,0	171,7	47,0	117,0	143,8	46,9
Navarra (Comunidad Foral de) (1)	84,1	114,1	35,4	127,3	169,7	56,0	108,0	136,8	63,9
País Vasco	34,2	48,0	19,9	59,1	82,7	36,8	56,0	75,7	40,8
Álava	49,7	69,4	20,2	80,4	113,8	39,6	85,4	119,0	60,4
Guipúzcoa	23,5	28,3	18,5	43,6	49,0	38,5	38,7	41,7	36,4
Vizcaya	37,2	54,8	20,8	63,6	95,6	35,0	58,7	85,5	38,0
Rioja (La)	127,1	156,8	78,7	160,5	184,7	113,6	130,6	157,8	82,2
Ceuta	9,5	13,5	0,0	14,5	20,3	0,0	10,4	14,7	0,0
Melilla	48,1	62,6	3,4	65,7	78,5	13,2	45,4	50,8	2,2

(1) Para el cálculo de la tasa de E. Infantil no se ha tenido en cuenta el alumnado de Primer ciclo, ya que no se dispone de esa información para el alumnado extranjero.

5. Alumnado extranjero por área geográfica de nacionalidad. Todos los centros

	TOTAL	Europa		África	América			Asia	Oceania	No consta país
		U.E. (25 países)	Resto		del Norte	Central	del Sur			
TOTAL	608.040	77.051	94.701	118.454	6.028	21.292	259.935	28.626	309	1.644
Andalucía	70.955	19.415	10.836	14.737	894	912	21.340	2.443	70	308
Almería	17.022	2.894	3.816	6.039	60	135	3.833	211	2	32
Cádiz	5.604	1.870	404	1.287	204	117	1.491	176	35	20
Córdoba	2.526	204	582	424	44	63	1.033	165	6	5
Granada	7.041	1.796	1.044	1.327	76	95	2.458	226	5	14
Huelva	3.308	572	964	801	23	39	845	58	0	6
Jaén	2.103	199	305	678	21	40	713	145	0	2
Málaga	26.718	11.195	2.782	2.961	349	245	7.947	1.016	22	201
Sevilla	6.633	685	939	1.220	117	178	3.020	446	0	28
Aragón	19.738	1.216	5.914	4.336	133	661	6.702	773	3	0
Huesca	3.183	281	905	890	31	130	887	59	0	0
Teruel	2.194	159	789	510	7	76	561	92	0	0
Zaragoza	14.361	776	4.220	2.936	95	455	5.254	622	3	0
Asturias (Principado de)	4.973	486	492	341	103	455	2.755	198	7	136
Balears (Illes)	21.751	4.672	1.900	3.893	144	606	9.800	727	9	0
Canarias	29.674	7.753	1.236	2.657	253	1.561	14.208	1.992	14	0
Las Palmas	16.005	3.703	746	2.094	152	920	7.134	1.246	10	0
Santa Cruz de Tenerife	13.669	4.050	490	563	101	641	7.074	746	4	0
Cantabria	4.572	310	976	218	117	257	2.549	138	7	0
Castilla y León	22.200	2.144	5.552	3.077	285	1.497	7.971	738	16	920
Ávila	2.013	95	329	598	11	79	816	32	0	53
Burgos	4.049	446	1.165	421	27	209	1.576	93	0	112
León	2.877	370	460	317	40	274	1.079	173	2	162
Palencia	902	55	229	119	19	20	366	42	1	51
Salamanca	2.957	409	409	546	108	276	1.059	142	6	2
Segovia	2.838	291	1.069	473	12	161	680	35	0	117
Soria	1.328	61	260	235	2	90	652	28	0	0
Valladolid	4.229	288	1.332	299	55	315	1.462	148	6	324
Zamora	1.007	129	299	69	11	73	281	45	1	99
Castilla-La Mancha	24.240	940	8.199	4.587	154	645	9.154	525	4	32
Albacete	4.023	154	935	548	31	113	2.144	84	1	13
Ciudad Real	4.566	114	1.790	673	29	88	1.751	113	0	8
Cuenca	2.443	86	1.182	298	9	57	769	41	0	1
Guadalajara	3.999	248	1.312	821	26	142	1.385	61	1	3
Toledo	9.209	338	2.980	2.247	59	245	3.105	226	2	7
Cataluña	126.027	8.126	13.815	38.978	990	5.485	49.561	9.033	39	0
Barcelona	83.972	4.293	6.011	22.406	801	4.000	38.953	7.478	30	0
Girona	17.967	1.898	2.088	8.186	95	842	4.033	818	7	0
Lleida	8.211	429	2.579	2.801	15	228	1.957	202	0	0
Tarragona	15.877	1.506	3.137	5.585	79	415	4.618	535	2	0
Comunidad Valenciana	81.932	14.871	17.656	10.695	568	1.139	34.001	2.937	42	23
Alicante	36.922	10.592	5.700	4.588	237	383	14.266	1.135	14	7
Castellón	11.557	735	5.146	2.715	42	141	2.597	181	0	0
Valencia	33.453	3.544	6.810	3.392	289	615	17.138	1.621	28	16
Extremadura	4.812	460	557	1.963	42	119	1.316	177	0	178
Badajoz	2.407	301	403	535	25	64	871	129	0	79
Cáceres	2.405	159	154	1.428	17	55	445	48	0	99
Galicia (1)	11.590	1.638	1.021	1.072	251	608	6.662	320	14	4
A Coruña	4.543	566	422	343	112	254	2.696	143	7	0
Lugo	1.255	159	94	157	12	154	649	28	2	0
Ourense	1.108	240	106	90	18	63	560	29	2	0
Pontevedra	4.684	673	399	482	109	137	2.757	120	3	4
Madrid (Comunidad de)	124.368	10.135	20.177	16.920	1.711	6.049	62.502	6.808	61	5
Murcia (Región de)	28.146	2.443	2.202	8.474	98	234	14.237	452	6	0
Navarra (Comunidad Foral de) (1)	9.819	726	1.272	1.390	80	386	5.776	181	1	7
País Vasco	16.207	1.298	1.764	2.782	185	581	8.890	691	16	0
Álava	3.178	220	303	836	16	101	1.569	131	2	0
Guipúzcoa	4.051	538	447	634	80	231	1.944	167	10	0
Vizcaya	8.978	540	1.014	1.312	89	249	5.377	393	4	0
Rioja (La)	5.830	356	1.118	1.285	14	94	2.491	469	0	3
Ceuta	256	8	5	219	0	3	7	11	0	3
Melilla	950	54	9	830	6	0	13	13	0	25

(1) En E. Infantil no se incluye el alumnado extranjero de Primer ciclo, por no disponer de esta información.

6. Alumnado extranjero por área geográfica de nacionalidad. Centros públicos

	TOTAL	Europa		África	América			Asia	Oceania	No consta país
		U.E. (25 países)	Resto		del Norte	Central	del Sur			
TOTAL	501.916	59.483	81.841	106.370	3.723	16.615	211.077	21.042	220	1.545
Andalucía	61.544	14.401	10.002	13.955	626	792	19.421	2.059	65	223
Almería	16.726	2.839	3.771	5.988	51	130	3.716	197	2	32
Cádiz	4.597	1.278	348	1.225	141	104	1.306	149	34	12
Córdoba	2.271	196	527	413	30	52	900	143	6	4
Granada	5.815	1.469	910	1.076	55	78	2.033	181	5	8
Huelva	3.120	551	923	762	21	33	772	53	0	5
Jaén	1.852	174	268	628	18	36	661	65	0	2
Málaga	21.178	7.335	2.381	2.710	223	203	7.293	883	18	132
Sevilla	5.985	559	874	1.153	87	156	2.740	388	0	28
Aragón	15.386	943	4.847	3.698	80	505	4.797	515	1	0
Huesca	2.556	224	766	788	14	117	598	49	0	0
Teruel	1.908	143	665	490	7	59	466	78	0	0
Zaragoza	10.922	576	3.416	2.420	59	329	3.733	388	1	0
Asturias (Principado de)	3.926	406	435	272	70	357	2.101	146	3	136
Balears (Illes)	17.955	3.872	1.580	3.286	107	454	8.044	605	7	0
Canarias	26.155	6.081	903	2.601	195	1.442	13.503	1.421	9	0
Las Palmas	14.523	3.188	493	2.052	122	858	6.889	916	5	0
Santa Cruz de Tenerife	11.632	2.893	410	549	73	584	6.614	505	4	0
Cantabria	3.188	245	740	179	64	163	1.689	105	3	0
Castilla y León	17.074	1.844	4.649	2.378	159	908	5.684	516	16	920
Ávila	1.694	81	286	562	9	62	616	25	0	53
Burgos	2.841	374	917	343	16	116	904	59	0	112
León	2.380	329	381	266	31	225	857	127	2	162
Palencia	742	50	201	110	17	15	265	32	1	51
Salamanca	1.836	362	320	168	40	65	786	87	6	2
Segovia	2.658	275	1.020	453	12	142	607	32	0	117
Soria	1.042	55	211	197	2	54	499	24	0	0
Valladolid	3.068	203	1.063	220	27	183	940	102	6	324
Zamora	813	115	250	59	5	46	210	28	1	99
Castilla-La Mancha	21.734	830	7.527	4.328	117	529	7.940	430	3	30
Albacete	3.586	136	849	524	28	96	1.871	69	0	13
Ciudad Real	4.027	102	1.632	619	20	79	1.476	91	0	8
Cuenca	2.240	69	1.098	283	9	45	696	39	0	1
Guadalajara	3.604	231	1.226	733	24	114	1.227	47	1	1
Toledo	8.277	292	2.722	2.169	36	195	2.670	184	2	7
Cataluña	106.451	6.500	11.626	34.516	670	4.573	41.622	6.916	28	0
Barcelona	68.861	3.137	4.738	19.227	526	3.317	32.267	5.628	21	0
Girona	15.960	1.612	1.825	7.466	69	707	3.613	663	5	0
Lleida	6.996	372	2.127	2.498	12	191	1.626	170	0	0
Tarragona	14.634	1.379	2.936	5.325	63	358	4.116	455	2	0
Comunidad Valenciana	70.746	13.348	15.676	9.944	417	908	27.999	2.411	28	15
Alicante	34.655	10.052	5.352	4.434	211	345	13.183	1.061	12	5
Castellón	10.614	648	4.753	2.599	32	126	2.285	171	0	0
Valencia	25.477	2.648	5.571	2.911	174	437	12.531	1.179	16	10
Extremadura	4.360	404	494	1.874	39	104	1.117	150	0	178
Badajoz	2.181	263	364	504	23	56	773	119	0	79
Cáceres	2.179	141	130	1.370	16	48	344	31	0	99
Galicia (1)	9.713	1.439	899	998	180	487	5.455	249	5	1
A Coruña	3.852	483	387	318	80	216	2.256	110	2	0
Lugo	1.064	151	84	151	12	115	522	27	2	0
Ourense	925	217	90	81	14	57	448	18	0	0
Pontevedra	3.872	588	338	448	74	99	2.229	94	1	1
Madrid (Comunidad de)	93.923	5.288	17.190	14.793	766	4.450	47.240	4.153	39	4
Murcia (Región de)	25.206	2.042	2.027	7.977	74	202	12.502	378	4	0
Navarra (Comunidad Foral de) (1)	7.993	606	1.080	1.290	54	303	4.535	118	0	7
País Vasco	10.903	878	1.231	2.155	88	372	5.702	468	9	0
Álava	2.312	160	258	693	8	74	1.025	94	0	0
Guipúzcoa	2.367	348	262	499	28	131	999	95	5	0
Vizcaya	6.224	370	711	963	52	167	3.678	279	4	0
Rioja (La)	4.506	297	922	1.111	11	63	1.711	388	0	3
Ceuta	223	8	5	192	0	3	7	5	0	3
Melilla	930	51	8	823	6	0	8	9	0	25

(1) En E. Infantil no se incluye el alumnado extranjero de Primer ciclo, por no disponer de esta información.

7. Alumnado extranjero por área geográfica de nacionalidad. Centros privados

	TOTAL	Europa		África	América			Asia	Oceania	No consta país
		U.E. (25 países)	Resto		del Norte	Central	del Sur			
TOTAL	106.124	17.568	12.860	12.084	2.305	4.677	48.858	7.584	89	99
Andalucía	9.411	5.014	834	782	268	120	1.919	384	5	85
Almería	296	55	45	51	9	5	117	14	0	0
Cádiz	1.007	592	56	62	63	13	185	27	1	8
Córdoba	255	8	55	11	14	11	133	22	0	1
Granada	1.226	327	134	251	21	17	425	45	0	6
Huelva	188	21	41	39	2	6	73	5	0	1
Jaén	251	25	37	50	3	4	52	80	0	0
Málaga	5.540	3.860	401	251	126	42	654	133	4	69
Sevilla	648	126	65	67	30	22	280	58	0	0
Aragón	4.352	273	1.067	638	53	156	1.905	258	2	0
Huesca	627	57	139	102	17	13	289	10	0	0
Teruel	286	16	124	20	0	17	95	14	0	0
Zaragoza	3.439	200	804	516	36	126	1.521	234	2	0
Asturias (Principado de)	1.047	80	57	69	33	98	654	52	4	0
Balears (Illes)	3.796	800	320	607	37	152	1.756	122	2	0
Canarias	3.519	1.672	333	56	58	119	705	571	5	0
Las Palmas	1.482	515	253	42	30	62	245	330	5	0
Santa Cruz de Tenerife	2.037	1.157	80	14	28	57	460	241	0	0
Cantabria	1.384	65	236	39	53	94	860	33	4	0
Castilla y León	5.126	300	903	699	126	589	2.287	222	0	0
Ávila	319	14	43	36	2	17	200	7	0	0
Burgos	1.208	72	248	78	11	93	672	34	0	0
León	497	41	79	51	9	49	222	46	0	0
Palencia	160	5	28	9	2	5	101	10	0	0
Salamanca	1.121	47	89	378	68	211	273	55	0	0
Segovia	180	16	49	20	0	19	73	3	0	0
Soria	286	6	49	38	0	36	153	4	0	0
Valladolid	1.161	85	269	79	28	132	522	46	0	0
Zamora	194	14	49	10	6	27	71	17	0	0
Castilla-La Mancha	2.506	110	672	259	37	116	1.214	95	1	2
Albacete	437	18	86	24	3	17	273	15	1	0
Ciudad Real	539	12	158	54	9	9	275	22	0	0
Cuenca	203	17	84	15	0	12	73	2	0	0
Guadalajara	395	17	86	88	2	28	158	14	0	2
Toledo	932	46	258	78	23	50	435	42	0	0
Cataluña	19.576	1.626	2.189	4.462	320	912	7.939	2.117	11	0
Barcelona	15.111	1.156	1.273	3.179	275	683	6.686	1.850	9	0
Girona	2.007	286	263	720	26	135	420	155	2	0
Lleida	1.215	57	452	303	3	37	331	32	0	0
Tarragona	1.243	127	201	260	16	57	502	80	0	0
Comunidad Valenciana	11.186	1.523	1.980	751	151	231	6.002	526	14	8
Alicante	2.267	540	348	154	26	38	1.083	74	2	2
Castellón	943	87	393	116	10	15	312	10	0	0
Valencia	7.976	896	1.239	481	115	178	4.607	442	12	6
Extremadura	452	56	63	89	3	15	199	27	0	0
Badajoz	226	38	39	31	2	8	98	10	0	0
Cáceres	226	18	24	58	1	7	101	17	0	0
Galicia (1)	1.877	199	122	74	71	121	1.207	71	9	3
A Coruña	691	83	35	25	32	38	440	33	5	0
Lugo	191	8	10	6	0	39	127	1	0	0
Ourense	183	23	16	9	4	6	112	11	2	0
Pontevedra	812	85	61	34	35	38	528	26	2	3
Madrid (Comunidad de)	30.445	4.847	2.987	2.127	945	1.599	15.262	2.655	22	1
Murcia (Región de)	2.940	401	175	497	24	32	1.735	74	2	0
Navarra (Comunidad Foral de) (1)	1.826	120	192	100	26	83	1.241	63	1	0
País Vasco	5.304	420	533	627	97	209	3.188	223	7	0
Álava	866	60	45	143	8	27	544	37	2	0
Guipúzcoa	1.684	190	185	135	52	100	945	72	5	0
Vizcaya	2.754	170	303	349	37	82	1.699	114	0	0
Rioja (La)	1.324	59	196	174	3	31	780	81	0	0
Ceuta	33	0	0	27	0	0	0	6	0	0
Melilla	20	3	1	7	0	0	5	4	0	0

(1) En E. Infantil no se incluye el alumnado extranjero de Primer ciclo, por no disponer de esta información.

**III. SERIES
DE ALUMNADO EXTRANJERO
(1997-98 a 2006-07)**

III. SERIES DE ALUMNADO EXTRANJERO

1. Alumnado extranjero por comunidad autónoma

	1997-98	1998-99	1999-00	2000-01	2001-02	2002-03	2003-04	2004-05	2005-06	2006-07 (a)
TOTAL	72.335	80.587	107.303	141.916	207.112	307.151	402.117	460.518	530.954	608.040
Andalucía	5.254	8.605	14.673	17.696	22.749	32.430	44.240	51.340	60.654	70.955
Aragón	1.101	1.364	1.820	2.943	5.214	8.725	11.762	13.815	16.642	19.738
Asturias (Principado de)	556	600	826	1.037	1.661	2.594	3.236	3.738	4.298	4.973
Baleares (Illes)	2.956	3.510	4.740	6.125	8.712	12.519	15.591	17.197	19.456	21.751
Canarias	6.230	7.449	8.749	10.523	14.185	17.831	21.996	25.075	27.294	29.674
Cantabria	306	418	561	715	1.097	1.873	2.609	3.088	3.705	4.572
Castilla y León	2.593	2.720	3.379	4.334	6.274	9.868	12.318	15.384	17.673	22.200
Castilla-La Mancha	1.383	1.674	2.268	3.530	5.801	9.958	13.419	16.963	19.476	24.240
Cataluña (1)	20.090	16.851	19.821	24.902	36.308	54.009	77.273	92.313	110.578	126.027
Comunidad Valenciana	7.135	7.782	9.461	14.378	23.139	37.941	52.831	62.137	71.125	81.932
Extremadura	500	766	1.127	1.424	1.950	2.676	3.156	3.507	4.045	4.812
Galicia (2)	1.558	1.625	1.929	2.350	3.497	5.317	6.539	7.121	8.918	11.590
Madrid (Comunidad de)	18.784	22.319	30.519	40.967	57.433	81.720	98.020	102.958	112.558	124.368
Murcia (Región de)	1.180	1.921	2.922	4.481	8.370	13.919	18.740	21.893	26.244	28.146
Navarra (Comunidad Foral de) (2)	625	719	1.011	1.840	3.611	5.680	7.101	7.930	8.641	9.819
País Vasco	1.685	1.766	2.413	3.268	4.723	6.724	8.619	10.922	13.588	16.207
Rioja (La)	273	366	507	848	1.520	2.640	3.472	4.137	4.930	5.830
Ceuta	18	25	39	55	135	136	182	228	251	256
Melilla	108	107	538	500	733	591	1.013	772	878	950

2. Incrementos interanuales de alumnado extranjero

	2002-03		2003-04		2004-05		2005-06		2006-07 (a)	
	Absoluto	%	Absoluto	%	Absoluto	%	Absoluto	%	Absoluto	%
TOTAL	100.039	48,3	94.966	30,9	58.401	14,5	70.436	15,3	77.086	14,5
Andalucía	9.681	42,6	11.810	36,4	7.100	16,0	9.314	18,1	10.301	17,0
Aragón	3.511	67,3	3.037	34,8	2.053	17,5	2.827	20,5	3.096	18,6
Asturias (Principado de)	933	56,2	642	24,7	502	15,5	560	15,0	675	15,7
Baleares (Illes)	3.807	43,7	3.072	24,5	1.606	10,3	2.259	13,1	2.295	11,8
Canarias	3.646	25,7	4.165	23,4	3.079	14,0	2.219	8,8	2.380	8,7
Cantabria	776	70,7	736	39,3	479	18,4	617	20,0	867	23,4
Castilla y León	3.594	57,3	2.450	24,8	3.066	24,9	2.289	14,9	4.527	25,6
Castilla-La Mancha	4.157	71,7	3.461	34,8	3.544	26,4	2.513	14,8	4.764	24,5
Cataluña	17.701	48,8	23.264	43,1	15.040	19,5	18.265	19,8	15.449	14,0
Comunidad Valenciana	14.802	64,0	14.890	39,2	9.306	17,6	8.988	14,5	10.807	15,2
Extremadura	726	37,2	480	17,9	351	11,1	538	15,3	767	19,0
Galicia (2)	1.820	52,0	1.222	23,0	582	8,9	1.797	25,2	2.672	30,0
Madrid (Comunidad de)	24.287	42,3	16.300	19,9	4.938	5,0	9.600	9,3	11.810	10,5
Murcia (Región de)	5.549	66,3	4.821	34,6	3.153	16,8	4.351	19,9	1.902	7,2
Navarra (Comunidad Foral de) (2)	2.069	57,3	1.421	25,0	829	11,7	711	9,0	1.178	13,6
País Vasco	2.001	42,4	1.895	28,2	2.303	26,7	2.666	24,4	2.619	19,3
Rioja (La)	1.120	73,7	832	31,5	665	19,2	793	19,2	900	18,3
Ceuta	1	0,7	46	33,8	46	25,3	23	10,1	5	2,0
Melilla	-142	-19,4	422	71,4	-241	-23,8	106	13,7	72	8,2

(1) En esta comunidad en el curso 1998-99 se produce una ruptura de la serie debido al cambio de procedimiento en la obtención de la información.

(2) No se incluye el alumnado extranjero de E. Infantil Primer ciclo, por no disponer de esta información.

III. SERIES DE ALUMNADO EXTRANJERO

3. Alumnado extranjero por enseñanza

	1997-98	1998-99	1999-00	2000-01	2001-02	2002-03	2003-04	2004-05	2005-06	2006-07 (a)
TOTAL	72.335	80.587	107.303	141.916	207.112	307.151	402.117	460.518	530.954	608.040
E. Infantil / Preescolar	12.260	12.387	17.148	24.571	39.048	60.042	78.986	85.834	94.162	104.014
E. Primaria	34.923	34.017	43.943	59.386	87.685	132.453	174.722	199.023	228.842	261.583
Educación Especial	235	178	330	428	560	965	1.331	1.588	1.863	2.393
E.S.O.	15.167	22.558	29.644	38.163	55.246	80.286	107.533	124.878	146.966	168.824
Bachilleratos	6.711	6.295	6.235	7.066	8.605	12.099	15.520	19.202	21.936	25.382
Formación Profesional	2.855	2.648	3.640	4.574	6.728	10.467	14.682	19.411	24.398	29.364
Enseñanzas Artísticas	244	393	670	836	1.320	1.772	2.318	2.936
Enseñanza de Idiomas	3.342	4.275	5.154	5.820	8.022	8.795	10.443	13.533
Enseñanzas Deportivas	-	-	-	-	-	-	1	15	26	11
No consta enseñanza	184	2.504	2.777	3.060	3.416	4.183	0	0	0	0

4. Incrementos interanuales de alumnado extranjero, por enseñanza

	2002-03		2003-04		2004-05		2005-06		2006-07 (a)	
	Absoluto	%	Absoluto	%	Absoluto	%	Absoluto	%	Absoluto	%
TOTAL	100.039	48,3	94.966	30,9	58.401	14,5	70.436	15,3	77.086	14,5
E. Infantil / Preescolar	20.994	53,8	18.944	31,6	6.848	8,7	8.328	9,7	9.852	10,5
E. Primaria	44.768	51,1	42.269	31,9	24.301	13,9	29.819	15,0	32.741	14,3
Educación Especial	405	72,3	366	37,9	257	19,3	275	17,3	530	28,4
E.S.O.	25.040	45,3	27.247	33,9	17.345	16,1	22.088	17,7	21.858	14,9
Bachilleratos	3.494	40,6	3.421	28,3	3.682	23,7	2.734	14,2	3.446	15,7
Formación Profesional	3.739	55,6	4.215	40,3	4.729	32,2	4.987	25,7	4.966	20,4
Enseñanzas Artísticas	166	24,8	484	57,9	452	34,2	546	30,8	618	26,7
Enseñanza de Idiomas	666	12,9	2.202	37,8	773	9,6	1.648	18,7	3.090	29,6
Enseñanzas Deportivas	-	-	1	-	14	1400,0	11	73,3	-15	-57,7
No consta enseñanza	767	22,5	-4.183	-100,0	0	-	0	-	0	-

5. Número de alumnos extranjeros por 1.000 alumnos matriculados, por enseñanza

	1997-98	1998-99	1999-00	2000-01	2001-02	2002-03	2003-04	2004-05	2005-06	2006-07 (a)
TOTAL	9,9	11,3	14,9	19,9	29,5	44,0	57,0	65,0	74,4	83,7
E. Infantil / Preescolar	10,9	11,0	15,1	21,1	32,2	47,2	58,7	60,7	64,1	67,6
E. Primaria	13,4	13,3	17,4	23,8	35,4	53,5	70,5	80,7	92,2	103,2
Educación Especial	8,3	6,4	12,1	15,7	20,7	35,7	47,9	56,4	63,8	83,8
E.S.O.	9,0	11,9	14,8	19,7	29,1	42,7	57,5	67,3	79,7	92,1
Bachilleratos	5,6	6,5	7,8	9,2	12,0	17,8	23,6	29,7	34,2	40,3
Formación Profesional	4,3	4,8	7,4	9,3	13,6	20,7	28,6	38,1	48,9	58,7

III. SERIES DE ALUMNADO EXTRANJERO

6. Alumnado extranjero por titularidad del centro

	2002-03		2003-04		2004-05		2005-06		2006-07 (a)	
	Absoluto	%	Absoluto	%	Absoluto	%	Absoluto	%	Absoluto	%
CENTROS PÚBLICOS	245.030	79,8	325.188	80,9	374.836	81,4	434.781	81,9	501.916	82,5
Andalucía	25.349	78,2	36.215	81,9	42.577	82,9	51.350	84,7	61.544	86,7
Aragón	6.608	75,7	9.086	77,2	10.720	77,6	12.902	77,5	15.386	78,0
Asturias (Principado de)	2.101	81,0	2.664	82,3	3.016	80,7	3.332	77,5	3.926	78,9
Balears (Illes)	10.271	82,0	12.602	80,8	14.061	81,8	15.938	81,9	17.955	82,5
Canarias	14.715	82,5	18.700	85,0	21.728	86,7	23.878	87,5	26.155	88,1
Cantabria	1.283	68,5	1.784	68,4	2.166	70,1	2.554	68,9	3.188	69,7
Castilla y León	7.785	78,9	9.627	78,2	11.671	75,9	13.471	76,2	17.074	76,9
Castilla-La Mancha	8.833	88,7	11.892	88,6	15.182	89,5	17.273	88,7	21.734	89,7
Cataluña	44.295	82,0	64.408	83,4	76.957	83,4	93.180	84,3	106.451	84,5
Comunidad Valenciana	32.045	84,5	45.068	85,3	53.357	85,9	61.345	86,2	70.746	86,3
Extremadura	2.444	91,3	2.854	90,4	3.206	91,4	3.662	90,5	4.360	90,6
Galicia (1)	4.455	83,8	5.510	84,3	5.987	84,1	7.376	82,7	9.713	83,8
Madrid (Comunidad de)	60.371	73,9	72.581	74,0	76.769	74,6	84.114	74,7	93.923	75,5
Murcia (Región de)	12.523	90,0	16.667	88,9	19.474	89,0	23.241	88,6	25.206	89,6
Navarra (Comunidad Foral de) (1)	4.467	78,6	5.669	79,8	6.400	80,7	7.032	81,4	7.993	81,4
País Vasco	4.807	71,5	6.079	70,5	7.467	68,4	9.306	68,5	10.903	67,3
Rioja (La)	2.032	77,0	2.682	77,2	3.187	77,0	3.780	76,7	4.506	77,3
Ceuta	94	69,1	155	85,2	198	86,8	230	91,6	223	87,1
Melilla	552	93,4	945	93,3	713	92,4	817	93,1	930	97,9
CENTROS PRIVADOS	62.121	20,2	76.929	19,1	85.682	18,6	96.173	18,1	106.124	17,5
Andalucía	7.081	21,8	8.025	18,1	8.763	17,1	9.304	15,3	9.411	13,3
Aragón	2.117	24,3	2.676	22,8	3.095	22,4	3.740	22,5	4.352	22,0
Asturias (Principado de)	493	19,0	572	17,7	722	19,3	966	22,5	1.047	21,1
Balears (Illes)	2.248	18,0	2.989	19,2	3.136	18,2	3.518	18,1	3.796	17,5
Canarias	3.116	17,5	3.296	15,0	3.347	13,3	3.416	12,5	3.519	11,9
Cantabria	590	31,5	825	31,6	922	29,9	1.151	31,1	1.384	30,3
Castilla y León	2.083	21,1	2.691	21,8	3.713	24,1	4.202	23,8	5.126	23,1
Castilla-La Mancha	1.125	11,3	1.527	11,4	1.781	10,5	2.203	11,3	2.506	10,3
Cataluña	9.714	18,0	12.865	16,6	15.356	16,6	17.398	15,7	19.576	15,5
Comunidad Valenciana	5.896	15,5	7.763	14,7	8.780	14,1	9.780	13,8	11.186	13,7
Extremadura	232	8,7	302	9,6	301	8,6	383	9,5	452	9,4
Galicia (1)	862	16,2	1.029	15,7	1.134	15,9	1.542	17,3	1.877	16,2
Madrid (Comunidad de)	21.349	26,1	25.439	26,0	26.189	25,4	28.444	25,3	30.445	24,5
Murcia (Región de)	1.396	10,0	2.073	11,1	2.419	11,0	3.003	11,4	2.940	10,4
Navarra (Comunidad Foral de)	1.213	21,4	1.432	20,2	1.530	19,3	1.609	18,6	1.826	18,6
País Vasco	1.917	28,5	2.540	29,5	3.455	31,6	4.282	31,5	5.304	32,7
Rioja (La)	608	23,0	790	22,8	950	23,0	1.150	23,3	1.324	22,7
Ceuta	42	30,9	27	14,8	30	13,2	21	8,4	33	12,9
Melilla	39	6,6	68	6,7	59	7,6	61	6,9	20	2,1

(1) No se incluye el alumnado extranjero de E. Infantil Primer ciclo, por no disponer de esta información.

III. SERIES DE ALUMNADO EXTRANJERO

7. Alumnado extranjero por área geográfica de nacionalidad

	1997-98	1998-99	1999-00	2000-01	2001-02	2002-03	2003-04	2004-05	2005-06	2006-07 (a)
TOTAL	72.335	80.587	107.303	141.916	207.112	307.151	402.117	460.518	530.954	608.040
Europa	25.824	28.044	36.240	43.215	54.373	77.601	100.281	119.850	143.412	171.752
Unión Europea (25 países)	22.036	23.523	29.543	33.519	38.120	46.756	56.196	62.424	70.746	77.051
Resto de Europa	3.788	4.521	6.697	9.696	16.253	30.845	44.085	57.426	72.666	94.701
África	21.379	24.219	31.899	38.876	48.873	60.613	75.923	88.263	103.956	118.454
América del Norte	2.134	1.939	2.401	2.826	3.652	3.972	4.712	5.063	5.672	6.028
América Central	4.123	4.891	6.762	8.802	10.724	13.171	15.311	17.626	19.138	21.292
América del Sur	12.292	14.475	21.037	37.684	76.475	136.204	186.759	206.127	231.087	259.935
Asia	6.332	6.842	8.732	10.237	12.205	14.887	18.248	22.589	26.170	28.626
Oceanía	107	103	145	134	169	188	231	244	278	309
No consta país	144	74	87	142	641	515	652	756	1.241	1.644

8. Incrementos interanuales de alumnado extranjero, por área geográfica de nacionalidad

	2002-03		2003-04		2004-05		2005-06		2006-07 (a)	
	Absoluto	%	Absoluto	%	Absoluto	%	Absoluto	%	Absoluto	%
TOTAL	100.039	48,3	94.966	30,9	58.401	14,5	70.436	15,3	77.086	14,5
Europa	23.228	42,7	22.680	29,2	19.569	19,5	23.562	19,7	28.340	19,8
Unión Europea (25 países)	8.636	22,7	9.440	20,2	6.228	11,1	8.322	13,3	6.305	8,9
Resto de Europa	14.592	89,8	13.240	42,9	13.341	30,3	15.240	26,5	22.035	30,3
África	11.740	24,0	15.310	25,3	12.340	16,3	15.693	17,8	14.498	13,9
América del Norte	320	8,8	740	18,6	351	7,4	609	12,0	356	6,3
América Central	2.447	22,8	2.140	16,2	2.315	15,1	1.512	8,6	2.154	11,3
América del Sur	59.729	78,1	50.555	37,1	19.368	10,4	24.960	12,1	28.848	12,5
Asia	2.682	22,0	3.361	22,6	4.341	23,8	3.581	15,9	2.456	9,4
Oceanía	19	11,2	43	22,9	13	5,6	34	13,9	31	11,2
No consta país	-126	-19,7	137	26,6	104	16,0	485	64,2	403	32,5

9. Distribución porcentual del alumnado extranjero por área geográfica de nacionalidad

	1997-98	1998-99	1999-00	2000-01	2001-02	2002-03	2003-04	2004-05	2005-06	2006-07 (a)
TOTAL	100,0	100,0	100,0	100,0	100,0	100,0	100,0	100,0	100,0	100,0
Europa	35,7	34,8	33,8	30,5	26,3	25,3	24,9	26,0	27,0	28,2
Unión Europea (25 países)	30,5	29,2	27,5	23,6	18,4	15,2	14,0	13,6	13,3	12,7
Resto de Europa	5,2	5,6	6,2	6,8	7,8	10,0	11,0	12,5	13,7	15,6
África	29,6	30,1	29,7	27,4	23,6	19,7	18,9	19,2	19,6	19,5
América del Norte	3,0	2,4	2,2	2,0	1,8	1,3	1,2	1,1	1,1	1,0
América Central	5,7	6,1	6,3	6,2	5,2	4,3	3,8	3,8	3,6	3,5
América del Sur	17,0	18,0	19,6	26,6	36,9	44,3	46,4	44,8	43,5	42,7
Asia	8,8	8,5	8,1	7,2	5,9	4,8	4,5	4,9	4,9	4,7
Oceanía	0,1	0,1	0,1	0,1	0,1	0,1	0,1	0,1	0,1	0,1
No consta país	0,2	0,1	0,1	0,1	0,3	0,2	0,2	0,2	0,2	0,3

III. SERIES DE ALUMNADO EXTRANJERO

10. Variaciones interanuales de alumnado extranjero, por país / área geográfica de nacionalidad

	2002-03		2003-04		2004-05		2005-06		2006-07 (a)	
	Alumnos	Variación	Alumnos	Variación	Alumnos	Variación	Alumnos	Variación	Alumnos	Variación
TOTAL	307.151	100.039	402.117	94.966	460.518	58.401	530.954	70.436	608.040	77.086
Unión Europea (25 países)	46.756	8.636	56.196	9.440	62.424	6.228	70.746	8.322	77.051	6.305
Alemania	8.215	516	8.898	683	8.655	-243	9.191	536	9.693	502
Bélgica	1.644	179	1.752	108	1.847	95	1.936	89	2.067	131
Francia	5.861	1.068	6.238	377	6.337	99	7.286	949	7.827	541
Holanda	1.786	260	2.142	356	2.328	186	2.730	402	3.125	395
Italia	3.828	948	5.298	1.470	6.517	1.219	7.418	901	8.642	1.224
Lituania	1.133	553	1.486	353	1.811	325	2.052	241	2.240	188
Polonia	3.104	670	3.690	586	4.312	622	5.178	866	6.237	1.059
Portugal	4.462	389	4.908	446	5.357	449	6.185	828	7.729	1.544
Reino Unido	12.679	3.374	17.274	4.595	20.492	3.218	23.682	3.190	24.063	381
Suecia	1.100	192	1.147	47	1.115	-32	1.154	39	1.151	-3
Otros países U.E.	2.944	487	3.363	419	3.653	290	3.934	281	4.277	343
Resto de Europa	30.845	14.592	44.085	13.240	57.426	13.341	72.666	15.240	94.701	22.035
Bulgaria	6.084	3.065	8.414	2.330	10.683	2.269	12.414	1.731	14.650	2.236
Rumanía	13.754	8.341	21.493	7.739	29.526	8.033	40.836	11.310	56.847	16.011
Rusia	3.346	917	4.467	1.121	5.416	949	6.148	732	6.993	845
Suiza	1.319	31	1.364	45	1.612	248	1.526	-86	1.739	213
Ucrania	3.273	1.456	4.828	1.555	6.183	1.355	7.453	1.270	8.830	1.377
Otros países Europa	3.069	782	3.519	450	4.006	487	4.289	283	5.642	1.353
África	60.613	11.740	75.923	15.310	88.263	12.340	103.956	15.693	118.454	14.498
Argelia	2.512	667	3.068	556	3.507	439	3.990	483	4.449	459
Guinea Ecuatorial	2.349	379	2.538	189	2.436	-102	2.657	221	2.956	299
Marruecos	47.691	9.091	59.658	11.967	70.048	10.390	83.379	13.331	90.955	7.576
Otros países África	8.061	1.603	10.659	2.598	12.272	1.613	13.930	1.658	20.094	6.164
América del Norte	3.972	320	4.712	740	5.063	351	5.672	609	6.028	356
Canadá	218	-14	260	42	272	12	306	34	306	0
Estados Unidos	2.024	-18	2.496	472	2.594	98	2.836	242	3.033	197
México	1.730	352	1.956	226	2.197	241	2.530	333	2.689	159
América Central	13.171	2.447	15.311	2.140	17.626	2.315	19.138	1.512	21.292	2.154
Cuba	3.339	632	3.967	628	4.220	253	4.581	361	4.825	244
República Dominicana	7.551	1.257	9.062	1.511	9.394	332	10.799	1.405	12.369	1.570
Otros países América Central	2.281	558	2.282	1	4.012	1.730	3.758	-254	4.098	340
América del Sur	136.204	59.729	186.759	50.555	206.127	19.368	231.087	24.960	259.935	28.848
Argentina	17.060	9.426	23.013	5.953	25.854	2.841	28.364	2.510	30.527	2.163
Bolivia	3.476	1.828	6.390	2.914	10.689	4.299	17.131	6.442	27.406	10.275
Brasil	4.051	950	5.038	987	5.979	941	8.062	2.083	11.211	3.149
Chile	3.172	1.081	4.195	1.023	5.058	863	6.328	1.270	7.262	934
Colombia	35.958	11.942	37.964	2.006	41.832	3.868	45.909	4.077	49.546	3.637
Ecuador	57.129	29.991	88.545	31.416	89.696	1.151	92.919	3.223	95.644	2.725
Perú	7.261	1.786	8.866	1.605	10.598	1.732	12.795	2.197	15.460	2.665
Uruguay	2.781	1.423	5.257	2.476	7.331	2.074	8.706	1.375	9.698	992
Venezuela	5.066	1.206	7.058	1.992	8.253	1.195	9.321	1.068	10.336	1.015
Otros países América del Sur	250	96	433	183	837	404	1.552	715	2.845	1.293
Asia	14.887	2.682	18.248	3.361	22.589	4.341	26.170	3.581	28.626	2.456
China	6.589	1.395	8.997	2.408	12.000	3.003	13.592	1.592	14.987	1.395
Filipinas	1.632	222	1.788	156	1.956	168	2.152	196	2.403	251
India	1.356	164	1.444	88	1.695	251	2.076	381	2.326	250
Pakistán	961	162	1.299	338	1.701	402	2.543	842	3.273	730
Otros países Asia	4.349	739	4.720	371	5.237	517	5.807	570	5.637	-170
Oceanía	188	19	231	43	244	13	278	34	309	31
No consta país	515	-126	652	137	756	104	1.241	485	1.644	403

***ESTADÍSTICA DEL
GASTO PÚBLICO EN EDUCACIÓN***

METODOLOGÍA DE LA ESTADÍSTICA DE GASTO PÚBLICO EN EDUCACIÓN

INTRODUCCIÓN.

Se describe la metodología actual de la Estadística del Gasto Público en Educación, que se aplicó por primera vez para la Estadística de 2003, tras la revisión de la que se había venido aplicando hasta la estadística del año 2002.

Esta revisión metodológica se llevó a cabo por el Grupo Técnico de Estadística del Gasto Público, y fue refrendada por la Comisión de Estadística de la Conferencia Sectorial.

En líneas generales, la metodología actual no ha experimentado grandes cambios respecto a la anterior, señalándose como novedad operativa mas importante, que se aprobó modificar el sistema de petición de información a las Consejerías y Departamentos distintos de educación con el fin de facilitarles el modo de proporcionar los datos para la Estadística. Esto permitirá que se publique cuando se disponga dentro de unos meses de los resultados definitivos – al igual que sucedió con los de los años 2003 y 2004- el gasto de estas administraciones por C.A. en lugar de hacerlo de manera agrupada bajo el título de Administraciones no Educativas.

1. OBJETIVOS.

La Estadística del Gasto Público en Educación tiene como principales objetivos:

- Cuantificar con precisión el montante presupuestado como gasto público en educación, lo que permite relacionar el esfuerzo público en educación con el conjunto de la economía nacional, así como su comparabilidad internacional.
- Evaluar la participación de los diversos agentes financiadores del mismo.
- Conocer la estructura económico-funcional de la aplicación del gasto.

2. ÁMBITO DE LA ESTADÍSTICA.

2.1. Ámbito territorial.

Este estudio se refiere tanto al gasto educativo presupuestado por las Administraciones Públicas en el territorio nacional, como a la parte que dicho sector destina a actividades educativas en el extranjero.

2.2. Ámbito temporal.

Esta estadística corresponde al año natural.

2.3. Ámbito poblacional.

El ámbito poblacional de este estudio se refiere a todas las actividades que pueden considerarse como educación en el sentido amplio en el que viene definida en la Clasificación Internacional Normalizada de la Educación, y comprendiendo tanto las actividades de enseñanza como otras actividades anexas a la enseñanza.

En este sentido *se ha considerado como educación:*

- Todas las enseñanzas que forman parte del Sistema Educativo, delimitado en los siguientes aspectos:

* Respecto a la Educación Infantil, se incluye la desarrollada en los centros de Educación Infantil 1er. y 2º ciclo.

* Se ha considerado como Educación de Adultos la regulada por la Administración a fin de que se adquiriera y actualice la formación básica de las personas adultas y de facilitar su acceso a los distintos niveles del sistema educativo. No se incluyen las actividades de tipo socio-cultural o profesional destinadas a dicho colectivo.

- Todas las actividades educativas relacionadas estrechamente con la enseñanza, entre las que cabe citar la gestión de la educación, la inspección, la evaluación, la elaboración de programas, la investigación e innovación en el ámbito de la educación, la formación del profesorado y del personal no docente, las becas, la adquisición de libros y material pedagógico, los servicios complementarios (comedor, transporte, residencia, servicios médicos, orientación escolar, etc.).
- Todos los cursos y actividades extraescolares de naturaleza formativa no profesional (artística, cultural, social, deportiva o recreativa) destinados a escolares y universitarios.
- La Formación Profesional no reglada, financiada a través de las Administraciones Públicas, consistente en una *formación inicial* para la inserción en el mundo del trabajo.
- En relación al Deporte, además de las Enseñanzas Deportivas, las dotaciones destinadas al impulso de la práctica deportiva en el sistema escolar.

Sin embargo, *se han excluido del ámbito de la educación:*

- Las actividades de investigación, excepto la investigación e innovación educativa. En cuanto a las Universidades, en las que resulta difícil la separación de las actividades de enseñanza de las de investigación, están incluidas aquellas que puedan figurar en sus presupuestos.
- La formación continua de las personas incorporadas al mundo laboral, excepto la formación y perfeccionamiento del personal docente y no docente de las Administraciones Educativas y Universidades, por su consideración como infraestructura del sistema educativo.
- Los cursos y actividades de naturaleza formativa no profesional (artística, cultural, deportiva, recreativa, etc.), así como los destinados al conocimiento y difusión de las lenguas, no dirigidos específicamente a los escolares y universitarios.
- La formación de los médicos residentes en los hospitales.

3. FASE PRESUPUESTARIA.

La evaluación del gasto público en educación se realiza a partir de presupuestos liquidados, en la fase de obligaciones reconocidas en un año dado, independientemente del año en que se presupuestaron.

4. CONCEPTOS FUNDAMENTALES.

4.1. *Gasto público en educación.*

A efectos de esta estadística, es el gasto destinado a educación por las Administraciones y Universidades Públicas, independientemente de su ejecución en centros públicos o privados.

Se ha considerado, por tanto, que es la naturaleza del financiador y no la del receptor, lo que determina el carácter público o privado del gasto en educación.

En la evaluación del Gasto Público total en educación se ha deducido la financiación privada incluida en las Universidades y se ha incluido la estimación de las cotizaciones sociales imputables a la educación y no contempladas en los presupuestos de los Departamentos Administrativos.

4.2. *Agentes de la educación.*

Los agentes públicos que, a efectos de esta estadística, se han tenido en cuenta son los siguientes:

- Ministerio de Educación y Ciencia
- Consejerías /Departamentos de Educación de las CC .AA.
- Resto de Ministerios
- Resto de Consejerías/ Departamentos
- Universidades Públicas
- Corporaciones Locales
- Organismos Autónomos (OO .AA.).

Los centros docentes privados concertados, al ser de titularidad privada, no se han considerado como agentes públicos de la educación, aunque su fuente principal de recursos sea el sector público.

5. CLASIFICACIÓN ECONÓMICA.

La clasificación económica del gasto que se utiliza en esta estadística se corresponde con la estructura económica presupuestaria del Estado y sus Organismos Autónomos, establecida por O .M. de 13 de febrero de 1989, distinguiéndose:

5.1. *Operaciones corrientes*

• *Capítulo 1. Gastos de personal:* retribuciones e indemnizaciones, en dinero y en especie (vivienda), cuotas sociales, prestaciones sociales (pensiones e indemnizaciones por jubilación anticipada) y gastos sociales (formación y perfeccionamiento, comedores, transporte, seguros de vida o accidente, etc...) de todo el personal (funcionario, laboral y otro tipo de personal) .

• *Capítulo 2. Gastos corrientes en bienes y servicios:* gastos originados por la adquisición de bienes que reúnan alguna de las siguientes características: ser bienes fungibles, duración inferior al ejercicio presupuestario, no inventariables y ser gastos previsiblemente reiterativos; arrendamientos y reparaciones; mantenimiento y conservación de bienes muebles e inmuebles (terrenos y bienes naturales, edificios, maquinaria, material de transporte, mobiliario y enseres, equipos informáticos y otros); gastos en material de oficina, suministros, comunicaciones, transportes, primas de seguro (excepto de vida o accidente), tributos, trabajos realizados por otras empresas,

indemnizaciones por razón del servicio (dietas, locomoción, traslado y otras) y otros gastos.

- *Capítulo 3. Gastos financieros:* carga financiera por intereses y por emisión, modificación y cancelación de todo tipo de deuda contraída tanto en el interior como en el exterior; intereses de depósitos y fianzas recibidas.

- *Capítulo 4. Transferencias corrientes:* pagos, condicionados o no, efectuados sin contrapartida directa por parte de los agentes receptores, los cuales destinan estos fondos a financiar operaciones corrientes. Se incluyen también los gastos corrientes por cooperación técnica o ayuda al exterior y las cuotas y contribuciones a organismos internacionales.

5.2. Operaciones de capital

- *Capítulo 6. Inversiones reales:* gastos destinados a la creación o adquisición de bienes o servicios de capital, así como los destinados a la adquisición de bienes de naturaleza inventariable necesarios para el funcionamiento operativo de los servicios y aquellos otros gastos de naturaleza inmaterial que tengan carácter amortizable. Un gasto se considera amortizable cuando contribuye al mantenimiento de la actividad en ejercicios futuros.

- *Capítulo 7. Transferencias de capital:* pagos, condicionados o no, efectuados sin contraprestación directa por parte de los agentes receptores, los cuales destinan estos fondos a financiar operaciones de capital.

- *Capítulos 8 y 9. Activos y pasivos financieros:* créditos destinados a la adquisición de títulos valores, anotaciones en cuenta, concesión de préstamos y constitución de depósitos y fianzas. Amortización de deudas emitidas, contraídas o asumidas tanto en el interior como en el exterior, a corto, medio o largo plazo. Devolución de depósitos y fianzas cuya constitución se aplicó al Presupuesto de Ingresos.

6. CLASIFICACIÓN FUNCIONAL.

Esta clasificación se refiere a la aplicación o al destino del gasto en distintos conceptos educativos, habiéndose distinguido las actividades que contemplan enseñanzas y modalidades de enseñanza propiamente dichas de aquellas otras actividades anexas relacionadas con la enseñanza, así como las becas y ayudas.

La desagregación considerada ha tenido en cuenta las exigencias provenientes de la disponibilidad de información presupuestaria, así como el marco establecido por los organismos internacionales.

Se definen a continuación la clasificación y el contenido de las actividades educativas:

6.1. Actividades de enseñanza.

En la clasificación de actividades de enseñanza se ha intentado distinguir entre niveles o agrupaciones de los niveles del sistema educativo en vigor, así como entre aquellas modalidades de enseñanza en que por sus peculiaridades resulta de interés su conocimiento diferenciado, considerando además la viabilidad para obtener esa desagregación –directamente o por medio de estimaciones– a partir de las liquidaciones presupuestarias, contemplando al final las siguientes:

- *Educación Infantil y Primaria:* Conviene tener en cuenta que la Educación Infantil 1er. Ciclo se integra en este apartado y que frecuentemente, todo o parte del gasto en este ciclo reside en Consejerías /Departamentos distintos a Educación, por lo que puede figurar en el gasto en educación de las otras Consejerías / Departamentos.

- *Educación Secundaria y Formación Profesional:* Comprende conjuntamente Educación Secundaria Obligatoria, Bachillerato LOGSE, Ciclos Formativos de Formación Profesional de Grado Medio y Superior y Garantía Social.

- *Enseñanzas de Régimen Especial:* Comprende las Enseñanzas Artísticas, Arte Dramático y Diseño y Escuelas Oficiales de Idiomas.

- *Educación Especial:* Se incluyen en esta actividad todos los recursos adicionales: personal, equipamiento específico, etc. ... que conlleva. En el caso de que no se hayan podido identificar o estimar todos sus gastos por capítulos, se ha intentado al igual que para el resto de las actividades citadas anteriormente, tratar de cuantificar al menos los gastos de personal.

- *Educación en el Exterior:* Se refiere a la acción educativa en centros del extranjero, y también en centros de titularidad mixta, secciones en centros internacionales, etc. No se incluyen los gastos de difusión y promoción de lenguas y culturas en el extranjero y la promoción del deporte escolar y universitario en el extranjero.

- *Educación de Adultos:* Se consideran como educación de adultos las siguientes acciones educativas:

- Programas específicos de adultos (alfabetización, pruebas no escolarizadas de Formación Profesional, Certificado de Escolaridad, Graduado Escolar, Universidades populares).

- Educación a distancia de enseñanzas regladas. El curso de acceso a la Universidad para mayores de 25 años impartido por la UNED no se incluye en este epígrafe, y figura incluido como gasto universitario.

- *Actividades Compensatorias:* Se incorporan aquí las partidas presupuestarias específicas, si las hay, de actuaciones dirigidas a colectivos que por sus características sociales y/o culturales requieran de las mismas, tales como: minorías culturales, población itinerante y temporera, emigración, etc. ...

- *Formación ocupacional:* Se incluyen las actividades formativas destinadas a desempleados o ligadas a una formación inicial, excluyéndose todo lo relacionado con la formación continua.

- *Enseñanzas extraescolares destinadas a los niveles no universitarios:* Se refiere a actividades de naturaleza formativa, aunque no estrictamente docente (cursos de formación cultural, artística, social, deportiva o recreativa) destinadas a escolares, así como las dotaciones destinadas al impulso de la práctica deportiva en el sistema escolar. Comprende actividades tales como "Escuelas Viajeras", "Recuperación de pueblos abandonados", "Vacaciones escolares", "Intercambios escolares", "Asociaciones de Alumnos", "Premios y Concursos" y "Asociaciones y Federaciones de Padres". También se incluyen las actividades de cooperación internacional.

En cada una de las actividades de enseñanza no universitaria citadas, *se incluyen:*

- Las dotaciones para los centros públicos de enseñanza, que comprenden:

- * remuneraciones del personal docente y no docente (profesorado, dirección, administración, limpieza, orientación, apoyo psicopedagógico, etc.)
 - * gastos corrientes en bienes y servicios
 - * inversiones (edificios, mobiliario, equipamiento informático, etc....)
- Las transferencias, incluidas las destinadas a la financiación de dicha actividad en centros privados (conciertos, subvenciones, etc.).
 - Los gabinetes psicopedagógicos internos o externos a los centros.

No se incluyen (excepto en la E. Universitaria):

- Las dotaciones presupuestarias destinadas a actividades educativas relacionadas estrechamente con la enseñanza tales como:
 - * la administración general de la educación
 - * la formación del profesorado
 - * los servicios complementarios
 - * la investigación e innovación en el ámbito de la educación
 - * las becas y ayudas relativas a cada enseñanza.

- *Enseñanza Universitaria:* Esta actividad además de recoger las dotaciones destinadas por las Administraciones a las Universidades, tanto en forma de transferencias como en gastos directos, incorpora -a diferencia del resto de actividades- las partidas para actividades anexas (residencias universitarias, apoyo a asociaciones estudiantiles, etc...) y el soporte administrativo en las Administraciones Educativas. Únicamente quedan excluidas las becas, que se encuentran en el monto global de Becas y Ayudas.

6.2. *Actividades anexas.*

- *Administración General de los niveles no universitarios:* Se refiere a las actividades de dirección, coordinación, apoyo, gestión, inspección, evaluación, elaboración de programas, etc., de todas las enseñanzas y modalidades, ejercidas desde los Servicios Centrales y Territoriales de las Administraciones Educativas. Incluye también la formación del personal no docente.

- *Formación y perfeccionamiento del profesorado no universitario:* Comprende los cursos, seminarios, jornadas, etc. de formación, perfeccionamiento y especialización del profesorado, así como las subvenciones destinadas a instituciones públicas y privadas para estas acciones y las becas y ayudas destinadas a este fin. Las comisiones de servicio de los asistentes a los cursos, se asignan a esta actividad y los gastos de sus sustitutos a la enseñanza correspondiente (Primaria, Secundaria, etc. ...).

- *Servicios complementarios de los niveles no universitarios:* Comprende los gastos de comedor, transporte e internado que se prestan gratuitamente por el lugar de residencia del alumno (art. 65.2 de la LOGSE). El gasto en estas actividades se refiere a centros públicos y debe incluir todos los gastos que conlleven como puede ser los posibles "pluses" para los docentes que presten servicio de comedor y /o transporte.

- *Investigación e innovación en el ámbito de la educación:* Se refiere a las tareas de investigación educativa realizadas o financiadas por las Administraciones educativas.

- *Otras actividades:* Contempla aquellas partidas que no se pueden incluir en ninguna de las anteriores.

6.3. Becas.

Con el propósito de evitar inconsistencias con la Estadística de Becas, únicamente se incluyen en este apartado aquellas partidas presupuestarias que correspondan a la definición de beca y ámbito adoptados para dicha estadística y que se reproduce a continuación:

Concepto de Beca: "Se consideran becas, todas las transferencias destinadas a estudiantes /hogares, bien directas o canalizadas a través de instituciones educativas, pagos en especie y reducciones de precios o beneficios fiscales, motivadas previa solicitud del interesado y cuya concesión esté supeditada al cumplimiento de requisitos socioeconómicos y /o académicos".

Ámbito poblacional: "Todas las becas destinadas a alumnos matriculados en cualquiera de las enseñanzas del sistema educativo español, tanto de régimen general como de régimen especial, excluyéndose las de doctorado. Quedan por tanto fuera del ámbito de la estadística las otorgadas para investigación, para la consecución de títulos propios de las Universidades y las destinadas a la formación profesional distinta de la reglada y a la inserción en el mundo del trabajo.

De acuerdo con lo anterior, el gasto en libros de texto en aquellas CC. AA. donde se faciliten gratuitamente con carácter general, no se considera gasto en becas sino gasto corriente en su actividad educativa (Primaria, Secundaria, ...).

Con carácter excepcional, si se consideran como becas las ayudas concedidas a estudiantes de Música, en escuelas no regladas, si desde ellas pueden ingresar en centros donde esas enseñanzas se imparten de forma reglada.

7. TRATAMIENTO DE LA INFORMACIÓN: CRITERIOS UTILIZADOS.

Se destacan en este apartado algunos aspectos del tratamiento de los datos que, por su dificultad y/o por la posibilidad de utilizar distintos métodos para obtener la información, han exigido el establecimiento de criterios específicos para esta estadística.

7.1. *El Gasto público total en educación*

La cuantificación de la cifra total de gasto público en educación, objetivo primero de esta estadística, se ha realizado a partir de tres componentes:

- Gasto liquidado en educación por las Administraciones públicas, que proporciona una información detallada por capítulos y actividades procedente de los presupuestos del MEC, las Administraciones educativas de las CC.AA., las Universidades públicas, las Administraciones no educativas y las Corporaciones locales, una vez consolidadas sus transferencias. Estas cifras incorporan la financiación privada de las Universidades públicas, inherentes a los gastos de las mismas.
- Gasto público en educación no distribuido por Administraciones públicas ni por actividades, correspondiente a la estimación de cotizaciones sociales imputadas a la educación.
- Una partida de ajuste a detracción de la suma de los componentes anteriores, y que corresponde al montante de financiación privada incluida en Enseñanza Universitaria.

7.2. *El gasto en educación de las Administraciones públicas. Consolidación de las transferencias*

Para obtener el Gasto total en educación de las Administraciones Públicas, y a fin de evitar la doble contabilización, como criterio general de tratamiento de las transferencias se ha considerado el de la financiación final, es decir, que las transferencias figuren en el montante de los agentes que las reciben, deduciéndolas por tanto del financiador inicial, y en la cuantía que éste haya consignado.

En el proceso de consolidación, se han contemplado fundamentalmente tres casos:

1. Entre las distintas Administraciones (General del Estado, Autonómica y Local). De acuerdo con el criterio general, el importe de las transferencias se encuentra en las cifras de gasto de la Administración que las recibe, detrayéndose de las cifras de la donante, excepto entre Administraciones educativas y CC.LL..
2. Entre Administraciones y Universidades. Se ha seguido el criterio general en cuanto a la deducción del importe de la transferencia del financiador. Sin embargo, en caso de no coincidir la cantidad declarada por el financiador (Administración) con la declarada por el receptor (Universidad), se ha optado por aceptar la que se encuentra incorporada en los presupuestos universitarios.
3. Entre Administraciones Públicas y Sector Privado. Respecto a los flujos principales de fondos que se producen entre el Sector Público y el Sector Privado, se ha considerado lo siguiente:
 - Las becas destinadas a las familias por las distintas Administraciones Públicas, figuran en el montante de gasto público de dichas administraciones;
 - Las transferencias de las Administraciones Públicas a los centros privados de enseñanza, figuran también en el montante del gasto público en educación;
 - Las tasas de matrícula y otros pagos de las familias a los centros docentes públicos en los niveles universitarios, aunque tienen la consideración de gasto privado en educación, no se han deducido de las cifras de gasto de Enseñanza Universitaria ni del gasto de las Administraciones públicas en educación, de acuerdo a lo expuesto en el apartado 4.1.

7.3. *Las Enseñanzas no universitarias*

Los conceptos de gasto incluidos en cada una de las actividades de enseñanza no universitaria son:

- Las dotaciones para los centros públicos de enseñanza, que comprenden:
 - * remuneraciones del personal docente y no docente (profesorado, dirección, administración, limpieza, orientación, apoyo psicopedagógico, etc.)
 - * gastos corrientes en bienes y servicios
 - * Inversiones (edificios, mobiliario, equipamiento informático, etc.)
- Las transferencias (conciertos, subvenciones, etc.) destinadas a la financiación de dicha actividad en centros privados.
- Los gabinetes psicopedagógicos internos o externos a los centros.

No se incluyen por tanto, en cada actividad de enseñanza no universitaria:

- Las dotaciones presupuestarias destinadas a actividades educativas relacionadas estrechamente con la enseñanza tales como: la administración general de la educación, la formación del profesorado, los servicios complementarios y la investigación e innovación en el ámbito de la educación, que figuran en sus respectivos epígrafes.
- Las becas y ayudas relativas a cada enseñanza.

7.4. La Educación Universitaria

La Educación Universitaria tiene un tratamiento distinto al de las otras actividades de enseñanza, habiéndose profundizado y replanteado su metodología, a la luz de la experiencia adquirida en la Estadística de Presupuesto Inicial.

Como resultado de estas consideraciones, la solución adoptada en esta estadística, que aunque no resuelve totalmente los problemas detectados puede contribuir a reducirlos ha sido:

1. Mantener la definición de gasto público en educación universitaria como el resultado de consolidar la liquidación del presupuestado por las Administraciones educativas con el total del presupuesto liquidado de gastos de las Universidades públicas, con la sola diferencia respecto al tratamiento en la Estadística anterior de que no se deduce nada relativo a investigación.

Esto presenta como ventajas:

- Cifras más homogéneas, pues quedaría únicamente la heterogeneidad derivada del contenido de los distintos presupuestos de las Universidades, pero no se añadiría la de los diferentes criterios para reseñar un gasto en investigación
 - Mayor acercamiento a los últimos criterios de la OCDE en esta materia, que hablan de considerar como gasto en educación aquellos gastos en investigación inherentes a la enseñanza universitaria. Posiblemente los gastos en investigación que de manera intrínseca están en los presupuestos de las Universidades, sean los que estén más ligados a la Enseñanza Universitaria.
2. Especificar *-con letra cursiva-* en todas las tablas de resultados de la estadística las cifras de gasto correspondientes a todos los componentes del Gasto consolidado en Educación Universitaria:
 - Gasto liquidado por las Administraciones educativas
 - Presupuestos liquidados de gastos de las Universidades públicas
 - Gasto liquidado por Otras Administraciones públicas

Además, se indica a pie de página:

- La financiación de origen privado en los Presupuestos de Ingresos de las Universidades públicas, considerando como tal el capítulo 3 del presupuesto de ingresos de las Universidades deduciendo las becas por exención de precios públicos
- Las Becas por exención de precios académicos

En consecuencia, las cifras de gasto público en Educación Universitaria de esta Estadística comprenden -a diferencia del resto de enseñanzas de otros niveles- tanto lo dirigido a actividades de enseñanza propiamente dichas como a actividades anexas (servicios complementarios, gastos de administración general, etc.) y a becas por exención de precios académicos, quedando excluidas únicamente las partidas de becas destinadas directamente a los alumnos.

7.5. Las Becas y Ayudas

En la actividad de Becas y Ayudas se ha consignado la cuantía total de las otorgadas por todas las Administraciones públicas. Como partida aparte figuran en las tablas de resultados las Becas por exención de precios académicos, que abonan directamente las Administraciones educativas a las Universidades y que figuran incluidas en el gasto de Enseñanza Universitaria, por lo que su importe debe deducirse a fin de evitar duplicidades. No incluye las becas para investigación ni las ayudas de transporte, comedor y residencia que, las Administraciones

educativas prestan a los alumnos de enseñanzas obligatorias a causa de la escolarización en un municipio distinto al de su residencia (figuran en Servicios Complementarios).

7.6. La Formación Ocupacional

La información sobre Formación Ocupacional que se incluye en esta estadística como resultado de la revisión metodológica ha tenido en cuenta lo siguiente:

- Se consideran *únicamente las actividades destinadas a desempleados*, quedando excluido todo lo relacionado con la formación continua.
- Se incorpora el gasto correspondiente a las siguientes actividades incluidas en el Plan Nacional de Acción para el Empleo (PNAE):
 - Las relativas al Plan Nacional de Formación e Inserción Profesional (Plan FIP) financiado totalmente por el presupuesto del Servicio Público de Empleo Estatal (SEPE) (anterior INEM) y gestionadas por la mayoría de las CC.AA.. Cuando se ha dispuesto de la información, ha sido el gasto realmente efectuado por la C.A. la cifra considerada y no la cantidad transferida por el SEPE.
 - Las Escuelas Taller, Casas de Oficio y Talleres de Empleo, financiadas por el SEPE 324B y gestionadas al igual que lo anterior por la mayoría de las CC.AA., y al igual que en el caso anterior, cuando se ha dispuesto del gasto realmente efectuado por la C.A., esa ha sido la cifra incluida y no la cantidad transferida por el SEPE.
 - Como consecuencia de este criterio y con el fin de evitar duplicidades, se han detruido de las cifras del SEPE las partidas destinadas a aquellas CC.AA. que a tenor de la información disponible, las incorporan en alguna medida en los datos remitidos.
 - Las aportaciones que en ambos casos haga la C.A. con cargo a su propio presupuesto.
- No se ha podido incluir el gasto efectuado en Formación Ocupacional por las Corporaciones Locales, pues de acuerdo a su clasificación funcional, esta actividad no está incluida en la función 4.2 Educación.

7.7. Otros Ministerios y Consejerías/Departamentos

- El gasto en educación efectuado por los Ministerios y Consejerías/Departamentos distintos a educación, recoge además del gasto en formación ocupacional descrito en el punto anterior el de las siguientes actividades:
 - *Actividades de tipo extraescolar destinadas exclusivamente a la población en edad escolar*, lo que incluye todo tipo de cursos y actividades tales como: campañas de divulgación sanitaria, de tráfico, etc. ... llevados a cabo normalmente en los centros escolares, así como visitas a granjas-escuela o similares. No entra por tanto todo lo relacionado con la población en general, aunque lógicamente los escolares se podrán beneficiar, como por ejemplo las instalaciones deportivas fuera de los centros escolares.
 - La Educación Infantil 1er. ciclo o educación de 0 a 3 años, que en muchos casos está gestionada por las Administraciones laborales, de asuntos sociales, etc. ...
 - *Formación inicial de los empleados públicos*, lo que en la práctica suele referirse a cursos o escuelas para funcionarios de nuevo ingreso, como por ejemplo, Institutos de Administraciones Públicas, Escuelas de Hacienda Pública, Escuela Judicial, Academias Militares, Escuelas/Academias de Policía.
 - *Formación profesional inicial equiparable o similar a la reglada*, y por supuesto la reglada que se lleva a cabo fuera de la Consejería/Departamento de Educación. En

la práctica suele ser: Formación profesional agrícola/ganadera/pesquera dependiente de Agricultura, Escuelas de Enfermería dependientes de Sanidad, Escuelas de Turismo y/o Hostelería dependientes de Turismo.

- *Educación de Adultos* en aquellos casos en que se lleve a cabo por una Consejería distinta a Educación.

Se excluye lo relativo a cursos de post-grado incluyendo becas y/o ayudas, masters, etc.

7.8. *Las Corporaciones Locales*

Las cifras utilizadas en esta estadística sobre el gasto en educación de las Corporaciones Locales proceden de la Estadística de Presupuestos Liquidados realizada anualmente por la Dirección General de Fondos Comunitarios y Financiación Territorial del Mº de Economía y Hacienda, que obtiene resultados a partir de las liquidaciones presupuestarias de las CC.LL., por Comunidades Autónomas.

El desglose funcional de esta estadística permite obtener las cifras de gasto en educación de las CC.LL. a través de la función 4.2.Educación, función que como se indica anteriormente no recoge las actividades de formación ocupacional. Al no disponer todavía de los resultados relativos a las liquidaciones de 2004, para estos resultados provisionales se ha tomado la cifra publicada por la citada Dirección General obtenida a partir de los presupuestos iniciales de ese año. a la que se ha aplicado la estructura de gasto obtenida por la Oficina de Estadística del MEC a partir del análisis detallado de las liquidaciones presupuestarias del año 2000 de un conjunto de CC.LL. que suponen cerca del 40% de la población.

7.9. *Las cotizaciones sociales de los funcionarios docentes*

Con el propósito de disponer de unos datos de gasto público en educación que respondan más fielmente a lo que se entiende como tal por los organismos internacionales, la Oficina de Estadística del MEC, en colaboración con el Instituto Nacional de Estadística, realiza a partir de los datos de la Intervención General de la Administración del Estado (IGAE) una estimación que figura en los resultados de esta estadística como "cotizaciones sociales imputadas".

Dicha estimaciones se lleva a cabo basándose en el peso de estos funcionarios docentes en el colectivo total, no habiéndose determinado todavía una cifra para los no docentes ligados a la actividad educativa, dadas las dificultades tanto de información como metodológicas.

8. COMPARABILIDAD FUNCIONAL.

Debido a que no siempre ha sido posible adaptar la información proveniente de las liquidaciones presupuestarias a las actividades educativas tal y como están definidas en la estadística, la comparabilidad funcional no es completa, por lo que para un análisis pormenorizado de los datos detallados se debe tener en cuenta lo siguiente:

- En los gastos de Infantil/Primaria, los datos de Aragón, Castilla y León, Castilla-La Mancha, Cataluña, Comunidad Valenciana, Madrid, Murcia y País Vasco, incorporan gastos de E. Infantil 1er. ciclo.
- Los gastos correspondientes a la ESO impartida en centros de Infantil y Primaria están contabilizados en Infantil/Primaria en lugar de Secundaria en los casos de Asturias, Canarias, Castilla- La Mancha, Galicia y Murcia.

- En las EE. de Régimen Especial, el correspondiente a Castilla y León está integrado en Secundaria al igual que los gastos de las Escuelas Oficiales de Idiomas de Aragón , Asturias y MEC.
- Los gastos relativos a la Educación Especial de Castilla y León, Galicia y parte del País Vasco están incluidos en Infantil/Primaria y/o Secundaria. En el caso de Madrid , aparecen en esta actividad los gastos relativos a los centros específicos, el resto está en su nivel.
- En la actividad de Formación y Perfeccionamiento del Profesorado, los resultados presentan una importante heterogeneidad como consecuencia del diferente grado de inclusión de los gastos relativos a las comisiones de servicio de los asistentes a los cursos.
- En Educación Compensatoria y en las actividades extraescolares, también aparece disparidad en el contenido entre las distintas administraciones educativas, fruto de las diferentes acciones incluidas en estas actividades (atención a inmigrantes, absentismo escolar, etc...), acciones que en muchos casos se encuentran integradas en su nivel educativo, fundamentalmente Primaria y E.S.O.
- En relación al gasto en Becas, es preciso recordar que los datos del M.E.C. corresponden fundamentalmente a la Convocatoria General de Becas , la cual abarca todo el Estado con excepción del País Vasco, Comunidad que tiene asumida todas las competencias en este tema.

SÍMBOLOS UTILIZADOS.

“x”	Datos incluidos en otras rúbricas.
“.”	Datos no disponibles.
“0”	Valor nulo.
“-“	Datos improcedentes.
“p”	Datos provisionales.
“a”	Datos avance.

**I. GASTO PÚBLICO
EN EDUCACIÓN
AÑO 2005**

Resultados provisionales

1. Total Administraciones Públicas

(miles de euros)

	TOTAL	CAP.1	CAP.2	CAP.3	CAP.4	CAP.6	CAP.7	CAPs.8,9
GASTO PÚBLICO TOTAL	38.931.908,8							
GASTO ADMINISTRACIONES PÚBLICAS	37.335.602,8	22.389.037,9	3.678.748,5	66.286,8	7.428.929,7	3.161.156,2	257.178,9	354.264,9
EDUCACIÓN NO UNIVERSITARIA	27.244.432,3	17.826.355,4	2.487.864,0	1.218,9	4.988.120,4	1.758.078,1	112.560,8	70.234,7
E. Infantil y E. Primaria	11.341.579,2	7.276.065,7	845.633,1	266,0	2.373.930,0	767.010,4	45.909,4	32.764,7
E. Secundaria y F. Profesional	11.393.337,1	7.971.718,6	614.573,8	712,2	2.018.581,1	719.846,3	36.189,6	31.715,5
EE. de Rég. Especial	732.000,9	544.958,5	58.202,6	10,9	48.853,3	73.369,8	4.391,2	2.214,5
Educación Especial	862.904,5	559.618,4	16.257,4	0,0	262.739,9	24.093,3	195,6	0,0
Educación de Adultos	305.344,1	244.773,4	25.291,0	0,0	30.523,9	4.393,0	362,8	0,0
Educación en el Exterior	109.460,0	91.875,0	9.808,0	15,0	75,0	7.651,0	36,0	0,0
Servicios complementarios	671.643,3	62.300,0	512.239,8	0,0	91.856,7	5.246,8	0,0	0,0
Educación Compensatoria	248.193,2	187.800,2	33.278,1	1,2	24.535,5	469,2	2.109,0	0,0
Actividades extraescolares y anexas	431.447,2	158.199,2	103.033,2	0,0	90.035,2	67.839,8	12.202,0	137,8
Formación y perfeccionamiento del profesorado	213.251,7	126.700,4	52.291,6	0,1	24.574,5	9.685,0	0,0	0,0
Investigación educativa	49.213,2	2.157,3	9.484,3	0,0	7.900,9	18.604,8	11.066,0	0,0
Administración General	845.830,8	564.452,6	203.420,0	213,4	14.514,3	59.728,9	99,2	3.402,3
Otras Enseñanzas Superiores	40.227,0	35.736,0	4.351,0	0,0	0,0	140,0	0,0	0,0
EDUCACIÓN UNIVERSITARIA (1)	7.620.970,4	4.465.634,8	1.099.311,3	65.043,7	250.330,3	1.375.432,8	81.224,1	283.993,5
Ministerio y Consejerías/Dptos. de Educación	5.409.274,9	26.550,0	22.356,4	251,6	4.775.135,4	19.794,3	516.522,6	48.664,5
Ptos. de Universidades públicas	7.397.392,1	4.429.722,5	1.071.357,5	64.792,1	192.225,8	1.351.806,6	52.158,6	235.328,9
Otras Administraciones	20.478,5	9.362,2	5.597,4	0,0	1.687,0	3.831,9	0,0	0,0
FORMACIÓN OCUPACIONAL	1.501.113,3	97.047,7	74.803,1	24,0	1.238.162,6	27.645,2	63.394,0	36,7
BECAS Y AYUDAS TOTALES	1.149.782,7	0,0	16.770,2	0,2	1.133.012,3	0,0	0,0	0,0
BECAS por exención de precios académicos	-180.695,9				-180.695,9			
GASTO NO DISTRIBUIDO								
Cotizaciones sociales imputadas	2.815.324,0							
PARTIDA DE AJUSTE								
Financiación privada incluida en ens. universitaria	-1.219.018,0							

(1) Incorpora 180.696 mil de becas por exención de precios académicos y 1.219.018 mil de financiación de origen privado de las Universidades.

2. Ministerio de Educación y Ciencia y Administraciones Educativas de las CC.AA.

(miles de euros)

	TOTAL	CAP.1	CAP.2	CAP.3	CAP.4	CAP.6	CAP.7	CAPs.8,9
TOTAL	33.960.843,2	21.422.765,2	2.869.805,9	66.165,8	6.138.733,8	2.630.268,1	482.188,7	350.915,8
EDUCACIÓN NO UNIVERSITARIA	25.325.423,9	16.959.958,6	1.757.225,1	1.121,9	4.935.942,4	1.256.703,1	347.557,4	66.915,6
E. Infantil y E. Primaria	9.839.817,4	6.692.571,5	214.948,3	178,5	2.256.647,0	485.978,8	157.685,0	31.808,4
E. Secundaria y F. Profesional	11.353.183,7	7.927.361,6	601.170,2	712,2	2.035.133,7	599.843,4	157.247,0	31.715,5
EE. de Reg. Especial	624.700,8	482.906,5	41.535,7	2,0	66.577,7	25.776,9	7.901,9	0,0
Educación Especial	840.296,2	546.633,1	14.194,9	0,0	254.358,3	24.093,3	1.016,6	0,0
Educación de Adultos	269.983,9	233.284,7	19.661,1	0,0	12.733,9	3.241,4	1.062,8	0,0
Educación en el Exterior	109.460,0	91.875,0	9.808,0	15,0	75,0	7.651,0	36,0	0,0
Servicios complementarios	739.580,9	60.082,7	507.686,4	0,0	167.726,3	4.085,5	0,0	0,0
- Comedor y Residencia	238.876,5	46.170,5	127.384,1	0,0	63.329,6	1.992,3	0,0	0,0
- Transporte	479.801,6	13.912,2	361.585,9	0,0	102.210,4	2.093,2	0,0	0,0
Educación Compensatoria	248.399,2	186.562,3	31.977,9	1,0	27.279,9	469,2	2.109,0	0,0
Actividades extraescolares y anexas	196.909,1	48.111,8	53.533,4	0,0	68.910,6	21.265,4	5.087,9	0,0
Formación y perfeccionamiento del profesorado	212.604,5	126.435,9	51.988,4	0,0	24.495,1	9.685,0	0,0	0,0
Investigación educativa	49.285,2	2.157,3	9.484,3	0,0	7.972,9	18.604,8	11.066,0	0,0
Administración General	841.203,0	561.976,1	201.236,4	213,1	14.031,9	56.008,5	4.345,1	3.391,8
EDUCACIÓN UNIVERSITARIA (1)	7.601.941,5	4.456.272,6	1.093.713,9	65.043,7	249.181,2	1.371.600,9	82.135,8	283.993,5
Consejerías/Departamentos	5.409.274,9	26.550,0	22.356,4	251,6	4.775.135,4	19.794,3	516.522,6	48.664,5
Ptos. de Universidades públicas	7.397.392,1	4.429.722,5	1.071.357,5	64.792,1	192.225,8	1.351.806,6	52.158,6	235.328,9
FORMACIÓN OCUPACIONAL	70.132,7	6.534,0	2.096,7	0,0	7.035,5	1.964,1	52.495,6	6,7
BECAS Y AYUDAS TOTALES	1.144.041,1	0,0	16.770,2	0,2	1.127.270,7	0,0	0,0	0,0
BECAS por exención de precios académicos	-180.695,9	0,0	0,0	0,0	-180.695,9	0,0	0,0	0,0

(1) Incorpora 180.696 mil de becas por exención de precios académicos y 1.219.018 mil de financiación de origen privado de las Universidades.

3. Ministerio de Educación y Ciencia / Universidades

(miles de euros)

	TOTAL	CAP.1	CAP.2	CAP.3	CAP.4	CAP.6	CAP.7	CAPs.8,9
TOTAL	1.558.063,3	480.494,8	100.950,8	2.136,5	933.689,4	35.414,0	2.332,2	3.045,5
EDUCACIÓN NO UNIVERSITARIA (1)	580.555,0	395.931,0	63.886,0	324,0	89.862,0	29.358,0	1.044,0	150,0
E. Infantil y E. Primaria	183.425,0	170.896,0	859,0	107,0	9.934,0	1.629,0	0,0	0,0
E. Secundaria y F. Profesional	102.892,0	60.186,0	17.491,0	202,0	19.497,0	5.516,0	0,0	0,0
EE. de Reg. Especial	3.158,0	2.907,0	191,0	0,0	0,0	60,0	0,0	0,0
Educación Especial	9.330,0	8.234,0	553,0	0,0	195,0	348,0	0,0	0,0
Educación de Adultos	4.492,0	2.445,0	1.446,0	0,0	571,0	30,0	0,0	0,0
Educación en el Exterior	109.424,0	91.875,0	9.808,0	15,0	75,0	7.651,0	0,0	0,0
Servicios complementarios	1.817,0	439,0	1.244,0	0,0	134,0	0,0	0,0	0,0
- Comedor y Residencia	1.683,0	439,0	1.244,0	0,0	0,0	0,0	0,0	0,0
- Transporte	134,0	0,0	0,0	0,0	134,0	0,0	0,0	0,0
Educación Compensatoria	11.605,0	5.762,0	629,0	0,0	5.184,0	30,0	0,0	0,0
Actividades extraescolares y anexas	61.232,0	957,0	5.088,0	0,0	47.116,0	7.027,0	1.044,0	0,0
Formación y perfeccionamiento del profesorado	5.391,0	837,0	2.206,0	0,0	2.273,0	75,0	0,0	0,0
Investigación educativa	4.221,0	1.530,0	1.315,0	0,0	900,0	476,0	0,0	0,0
Administración General	83.568,0	49.863,0	23.056,0	0,0	3.983,0	6.516,0	0,0	150,0
EDUCACIÓN UNIVERSITARIA (2)	204.567,3	84.563,8	36.805,8	1.812,5	71.145,4	6.056,0	1.288,2	2.895,5
Ministerio	127.530,0	3.294,0	7.525,0	82,0	109.121,0	543,0	6.954,0	11,0
Ptos. de Universidades públicas	149.723,3	81.269,8	29.280,8	1.730,5	28.080,4	5.513,0	964,2	2.884,5
FORMACIÓN OCUPACIONAL	0,0	0,0	0,0	0,0	0,0	0,0	0,0	0,0
BECAS Y AYUDAS TOTALES	947.268,0	0,0	259,0	0,0	947.009,0	0,0	0,0	0,0
BECAS por exención de precios académicos	-174.327,0				-174.327,0			

(1) Deducidos 3.823 miles de euros en capítulo 4 y 50.069 miles de euros en capítulo 7 de transferencias a CCAA.

(2) Incorpora 4.703 mil de becas del MEC por exención de precios académicos y 59.670 mil de financiación de origen privado de las Universidades.

4. Andalucía (Consejería de Educación y Ciencia / Universidades)

(miles de euros)

	TOTAL	CAP.1	CAP.2	CAP.3	CAP.4	CAP.6	CAP.7	CAPs.8,9
TOTAL	5.607.398,8	4.004.502,1	364.333,3	12.209,9	618.073,9	354.177,0	214.531,6	39.571,0
EDUCACIÓN NO UNIVERSITARIA	4.348.856,0	3.215.268,0	211.890,0	15,0	590.651,0	120.399,0	210.633,0	0,0
E. Infantil y E. Primaria	1.551.270,0	1.181.710,0	17.862,0	7,0	221.117,0	53.360,0	77.214,0	0,0
E. Secundaria y F. Profesional	2.040.183,0	1.539.112,0	78.798,0	5,0	255.422,0	43.285,0	123.561,0	0,0
EE. de Reg. Especial	121.083,0	112.055,0	4.523,0	2,0	69,0	737,0	3.697,0	0,0
Educación Especial	197.728,0	144.747,0	2.704,0	0,0	48.986,0	470,0	821,0	0,0
Educación de Adultos	80.177,0	78.130,0	1.987,0	0,0	60,0	0,0	0,0	0,0
Educación en el Exterior	0,0	0,0	0,0	0,0	0,0	0,0	0,0	0,0
Servicios complementarios	78.516,0	0,0	29.320,0	0,0	49.196,0	0,0	0,0	0,0
- Comedor y Residencia	35.217,0	0,0	29.320,0	0,0	5.897,0	0,0	0,0	0,0
- Transporte	43.299,0	0,0	0,0	0,0	43.299,0	0,0	0,0	0,0
Educación Compensatoria	120.613,0	94.112,0	12.485,0	1,0	11.906,0	0,0	2.109,0	0,0
Actividades extraescolares y anexas	54.241,0	0,0	40.942,0	0,0	807,0	9.307,0	3.185,0	0,0
Formación y perfeccionamiento del profesorado	24.389,0	13.971,0	10.041,0	0,0	377,0	0,0	0,0	0,0
Investigación educativa	16.766,0	0,0	3.295,0	0,0	1.163,0	12.262,0	46,0	0,0
Administración General	63.890,0	51.431,0	9.933,0	0,0	1.548,0	978,0	0,0	0,0
EDUCACIÓN UNIVERSITARIA (1)	1.255.055,8	789.234,1	152.443,3	12.194,9	23.935,9	233.778,0	3.898,6	39.571,0
Consejería	1.053.430,3	1.818,8	0,0	169,6	868.047,3	3.668,7	179.725,9	0,0
Ptos. de Universidades públicas	1.249.205,2	787.415,3	152.443,3	12.025,3	23.742,4	230.109,3	3.898,6	39.571,0
FORMACIÓN OCUPACIONAL	0,0	0,0	0,0	0,0	0,0	0,0	0,0	0,0
BECAS Y AYUDAS TOTALES	3.487,0	0,0	0,0	0,0	3.487,0	0,0	0,0	0,0

(1) Incorpora 41.246 mil de becas del MEC por exención de precios académicos y 184.745 mil de financiación de origen privado de las Universidades.

5. Aragón (Departamento de Educación, Cultura y Deporte / Universidades)

(miles de euros)

	TOTAL	CAP.1	CAP.2	CAP.3	CAP.4	CAP.6	CAP.7	CAPs.8,9
TOTAL	904.422,0	606.869,0	83.485,9	842,8	133.641,5	79.006,2	534,6	42,0
EDUCACIÓN NO UNIVERSITARIA	678.151,1	464.918,0	47.985,8	0,0	130.763,6	33.951,0	532,7	0,0
E. Infantil y E. Primaria	257.192,9	166.779,3	5.343,4	0,0	64.988,6	19.549,0	532,7	0,0
E. Secundaria y F. Profesional	303.781,6	219.697,5	15.957,4	0,0	59.334,8	8.792,0	0,0	0,0
EE. de Reg. Especial	23.979,3	17.836,6	1.711,3	0,0	287,5	4.144,0	0,0	0,0
Educación Especial	33.192,3	28.310,0	462,3	0,0	4.002,1	418,0	0,0	0,0
Educación de Adultos	8.909,4	6.972,1	773,4	0,0	1.047,8	116,0	0,0	0,0
Educación en el Exterior	0,0	0,0	0,0	0,0	0,0	0,0	0,0	0,0
Servicios complementarios	17.863,0	530,7	16.713,5	0,0	618,7	0,0	0,0	0,0
- Comedor y Residencia	5.383,7	530,7	4.852,9	0,0	0,0	0,0	0,0	0,0
- Transporte	12.479,3	0,0	11.860,6	0,0	618,7	0,0	0,0	0,0
Educación Compensatoria	x	x	x	x	x	x	x	x
Actividades extraescolares y anexas	2.207,4	2.123,0	6,2	0,0	78,3	0,0	0,0	0,0
Formación y perfeccionamiento del profesorado	7.116,8	5.154,5	1.556,4	0,0	405,9	0,0	0,0	0,0
Investigación educativa	0,0	0,0	0,0	0,0	0,0	0,0	0,0	0,0
Administración General	23.908,4	17.514,4	5.462,0	0,0	0,0	932,0	0,0	0,0
EDUCACIÓN UNIVERSITARIA (1)	221.493,3	141.949,8	33.121,5	842,8	893,8	44.641,5	1,9	42,0
Departamento	140.153,6	514,2	30,0	0,0	126.883,4	0,0	12.726,1	0,0
Ptos. de Universidades públicas	220.473,1	141.435,6	33.091,5	842,8	419,8	44.641,5	0,0	42,0
FORMACIÓN OCUPACIONAL	534,8	1,2	119,8	0,0	0,0	413,7	0,0	0,0
BECAS Y AYUDAS TOTALES	4.242,9	0,0	2.258,8	0,0	1.984,1	0,0	0,0	0,0

(1) Incorpora 4.335 mil de becas del MEC por exención de precios académicos y 38.225 mil de financiación de origen privado de las Universidades.

6. Asturias, Principado de (Consejería de Educación y Ciencia / Universidades)

(miles de euros)

	TOTAL	CAP.1	CAP.2	CAP.3	CAP.4	CAP.6	CAP.7	CAPs.8,9
TOTAL	784.604,9	512.734,8	74.378,4	1.643,0	75.592,9	61.808,6	55.591,5	2.855,7
EDUCACIÓN NO UNIVERSITARIA	544.942,5	398.996,5	48.495,6	0,0	69.218,9	25.138,6	3.092,9	0,0
E. Infantil y E. Primaria	175.360,0	131.123,2	3.239,9	0,0	33.569,8	5.236,5	2.190,6	0,0
E. Secundaria y F. Profesional	278.157,8	217.756,1	14.826,2	0,0	30.891,3	13.957,3	726,9	0,0
EE. de Reg. Especial	16.218,4	13.249,6	1.027,3	0,0	1.191,6	749,9	0,0	0,0
Educación Especial	25.365,3	21.141,7	943,2	0,0	2.711,0	569,4	0,0	0,0
Educación de Adultos	175,4	x	x	x	x	x	175,4	0,0
Educación en el Exterior	0,0	0,0	0,0	0,0	0,0	0,0	0,0	0,0
Servicios complementarios	24.595,6	0	24.063,7	0,0	351,9	180,0	0,0	0,0
- Comedor y Residencia	4.472,7	0	4.292,7	0,0	0,0	180,0	0,0	0,0
- Transporte	20.122,9	0,0	19.771,0	0,0	351,9	0,0	0,0	0,0
Educación Compensatoria	x	x	x	x	x	x	x	x
Actividades extraescolares y anexas	x	x	x	x	x	x	x	x
Formación y perfeccionamiento del profesorado	3.481,1	2.020,7	1.127,9	0,0	176,6	155,9	0,0	0,0
Investigación educativa	6.555,4	0,0	2.141,1	0,0	244,6	4.169,7	0,0	0,0
Administración General	15.033,5	13.705,2	1.126,3	0,0	82,1	119,9	0,0	0,0
EDUCACIÓN UNIVERSITARIA (1)	174.188,6	107.205,5	24.174,9	1.643,0	3.193,6	35.119,6	3,0	2.849,0
Consejería	<i>116.270,7</i>	<i>392,5</i>	<i>92,9</i>	<i>0,0</i>	<i>105.770,0</i>	<i>2.276,6</i>	<i>7.738,7</i>	<i>0,0</i>
Ptos. de Universidades públicas	<i>171.293,0</i>	<i>106.813,0</i>	<i>24.082,0</i>	<i>1.643,0</i>	<i>3.060,0</i>	<i>32.843,0</i>	<i>3,0</i>	<i>2.849,0</i>
FORMACIÓN OCUPACIONAL	65.473,8	6.532,8	1.707,9	0,0	3.180,4	1.550,4	52.495,6	6,7
BECAS Y AYUDAS TOTALES	0,0	0,0	0,0	0,0	0,0	0,0	0,0	0,0

(1) Incorpora 3.706 mil de becas del MEC por exención de precios académicos y 29.292 mil de financiación de origen privado de las Universidades.

7. Balears, Illes (Consejería de Educación y Cultura / Universidades)

(miles de euros)

	TOTAL	CAP.1	CAP.2	CAP.3	CAP.4	CAP.6	CAP.7	CAPs.8,9
TOTAL	641.668,0	424.614,0	35.858,0	200,0	131.638,0	48.313,0	1.045,0	0,0
EDUCACIÓN NO UNIVERSITARIA	568.898,0	382.966,0	25.231,0	95,0	127.935,0	31.990,0	681,0	0,0
E. Infantil y E. Primaria	244.209,0	161.349,0	3.114,0	45,0	63.541,0	15.479,0	681,0	0,0
E. Secundaria y F. Profesional	242.888,0	171.169,0	9.434,0	50,0	49.434,0	12.801,0	0,0	0,0
EE. de Reg. Especial	18.651,0	13.074,0	978,0	0,0	2.589,0	2.010,0	0,0	0,0
Educación Especial	32.529,0	20.341,0	637,0	0,0	11.063,0	488,0	0,0	0,0
Educación de Adultos	7.576,0	7.031,0	432,0	0,0	23,0	90,0	0,0	0,0
Educación en el Exterior	0,0	0,0	0,0	0,0	0,0	0,0	0,0	0,0
Servicios complementarios	6.494,0	0,0	6.167,0	0,0	0,0	327,0	0,0	0,0
- Comedor y Residencia	708,0	0,0	381,0	0,0	0,0	327,0	0,0	0,0
- Transporte	5.786,0	0,0	5.786,0	0,0	0,0	0,0	0,0	0,0
Educación Compensatoria	632,0	x	350,0	0,0	202,0	80,0	0,0	0,0
Actividades extraescolares y anexas	471,0	0,0	0,0	0,0	471,0	0,0	0,0	0,0
Formación y perfeccionamiento del profesorado	4.342,0	2.883,0	895,0	0,0	564,0	0,0	0,0	0,0
Investigación educativa	48,0	0,0	0,0	0,0	48,0	0,0	0,0	0,0
Administración General	11.058,0	7.119,0	3.224,0	0,0	0,0	715,0	0,0	0,0
EDUCACIÓN UNIVERSITARIA (1)	70.702,0	41.648,0	10.627,0	105,0	1.635,0	16.323,0	364,0	0,0
Consejería	<i>52.163,0</i>	<i>108,0</i>	<i>0,0</i>	<i>0,0</i>	<i>47.511,0</i>	<i>0,0</i>	<i>4.544,0</i>	<i>0,0</i>
Ptos. de Universidades públicas	<i>69.990,0</i>	<i>41.540,0</i>	<i>10.627,0</i>	<i>105,0</i>	<i>1.031,0</i>	<i>16.323,0</i>	<i>364,0</i>	<i>0,0</i>
FORMACIÓN OCUPACIONAL	0,0	0,0	0,0	0,0	0,0	0,0	0,0	0,0
BECAS Y AYUDAS TOTALES	2.068,0	0,0	0,0	0,0	2.068,0	0,0	0,0	0,0

(1) Incorpora 1.573 mil de becas del MEC por exención de precios académicos y 11.747 mil de financiación de origen privado de las Universidades.

(2) En Infantil y Primaria, Secundaria (Obligatoria, bachillerato y Ciclos), Adultos y Regimen Especial se incluyen los gastos realizados por IBISEC (Instituto Balear de Infraestructuras y Servicios de Educación y Cultura).

8. Canarias (Consejería de Educación, Cultura y Deportes / Universidades)

(miles de euros)

	TOTAL	CAP.1	CAP.2	CAP.3	CAP.4	CAP.6	CAP.7	CAPs.8,9
TOTAL	1.483.939,0	1.113.995,0	128.897,0	505,0	130.191,0	103.312,0	4.170,0	2.869,0
EDUCACIÓN NO UNIVERSITARIA	1.209.303,0	928.345,0	96.483,0	0,0	110.585,0	69.890,0	4.000,0	0,0
E. Infantil y E. Primaria	466.981,0	383.534,0	9.186,0	0,0	57.111,0	15.258,0	1.892,0	0,0
E. Secundaria y F. Profesional	578.033,0	456.614,0	30.912,0	0,0	44.707,0	45.010,0	790,0	0,0
EE. de Reg. Especial	22.952,0	16.103,0	2.477,0	0,0	1.026,0	2.249,0	1.097,0	0,0
Educación Especial	14.154,0	7.859,0	591,0	0,0	5.203,0	501,0	0,0	0,0
Educación de Adultos	14.866,0	12.624,0	1.349,0	0,0	31,0	712,0	150,0	0,0
Educación en el Exterior	0,0	0,0	0,0	0,0	0,0	0,0	0,0	0,0
Servicios complementarios	54.223,0	23.352,0	30.047,0	0,0	90,0	734,0	0,0	0,0
- Comedor y Residencia	24.653,0	23.352,0	567,0	0,0	0,0	734,0	0,0	0,0
- Transporte	29.570,0	0,0	29.480,0	0,0	90,0	0,0	0,0	0,0
Educación Compensatoria	7.993,0	3.645,0	4.011,0	0,0	51,0	286,0	0,0	0,0
Actividades extraescolares y anexas	4.525,0	0,0	1.349,0	0,0	1.995,0	1.151,0	30,0	0,0
Formación y perfeccionamiento del profesorado	6.291,0	945,0	3.579,0	0,0	359,0	1.408,0	0,0	0,0
Investigación educativa	391,0	176,0	215,0	0,0	0,0	0,0	0,0	0,0
Administración General	38.894,0	23.493,0	12.767,0	0,0	12,0	2.581,0	41,0	0,0
EDUCACIÓN UNIVERSITARIA (1)	259.996,0	185.650,0	30.849,0	505,0	6.531,0	33.422,0	170,0	2.869,0
Consejería	207.538,0	0,0	0,0	0,0	190.804,0	30,0	16.704,0	0,0
Ptos. de Universidades públicas	259.049,0	185.650,0	30.849,0	505,0	5.784,0	33.392,0	0,0	2.869,0
FORMACIÓN OCUPACIONAL	0,0	0,0	0,0	0,0	0,0	0,0	0,0	0,0
BECAS Y AYUDAS TOTALES	14.640,0	0,0	1.565,0	0,0	13.075,0	0,0	0,0	0,0

(1) Incorpora 5.756 mil de becas del MEC por exención de precios académicos y 25.903 mil de financiación de origen privado de las Universidades.

9. Cantabria (Consejería de Educación / Universidades)

(miles de euros)

	TOTAL	CAP.1	CAP.2	CAP.3	CAP.4	CAP.6	CAP.7	CAPs.8,9
TOTAL	412.849,1	265.296,4	43.536,3	0,6	69.185,0	32.902,5	1.783,1	145,3
EDUCACIÓN NO UNIVERSITARIA	323.305,2	213.503,4	31.512,3	0,6	67.189,0	9.272,5	1.783,1	44,3
E. Infantil y E. Primaria	146.511,4	95.218,2	5.925,2	0,0	38.836,3	4.748,6	1.783,1	0,0
E. Secundaria y F. Profesional	111.329,2	95.636,2	9.948,7	0,0	1.850,6	3.893,7	0,0	0,0
EE. de Reg. Especial	4.461,7	4.402,0	59,7	x	x	x	x	x
Educación Especial	25.170,8	x	x	x	25.170,8	x	x	x
Educación de Adultos	0,0	x	x	x	0,0	x	x	x
Educación en el Exterior	0,0	0,0	0,0	0,0	0,0	0,0	0,0	0,0
Servicios complementarios	15.619,3	0,0	15.348,0	0,0	271,3	0,0	0,0	0,0
- Comedor y Residencia	2.564,1	0,0	2.505,5	0,0	58,6	0,0	0,0	0,0
- Transporte	13.055,2	0,0	12.842,5	0,0	212,7	0,0	0,0	0,0
Educación Compensatoria	x	x	x	x	x	x	x	x
Actividades extraescolares y anexas	154,9	x	154,9	0,0	x	x	x	x
Formación y perfeccionamiento del profesorado	24,8	0,0	24,8	0,0	0,0	0,0	0,0	0,0
Investigación educativa	0,0	0,0	0,0	0,0	0,0	0,0	0,0	0,0
Administración General	20.032,9	18.247,0	50,9	0,6	1.059,9	630,3	0,0	44,3
EDUCACIÓN UNIVERSITARIA (1)	89.544,0	51.793,0	12.024,0	0,0	1.996,0	23.630,0	0,0	101,0
Consejería	52.362,2	0,0	0,0	0,0	48.831,2	0,0	3.531,0	0,0
Ptos. de Universidades públicas	89.544,0	51.793,0	12.024,0	0,0	1.996,0	23.630,0	0,0	101,0
FORMACIÓN OCUPACIONAL	0,0	0,0	0,0	0,0	0,0	0,0	0,0	0,0
BECAS Y AYUDAS TOTALES	0,0	0,0	0,0	0,0	0,0	0,0	0,0	0,0

(1) Incorpora 1.754 mil de becas del MEC por exención de precios académicos y 19.216 mil de financiación de origen privado de las Universidades.

10. Castilla y León (Consejería de Educación / Universidades)

(miles de euros)

	TOTAL	CAP.1	CAP.2	CAP.3	CAP.4	CAP.6	CAP.7	CAPs.8,9
TOTAL	2.000.247,1	1.238.737,3	177.999,7	968,4	288.785,8	204.306,0	13.413,0	76.036,8
EDUCACIÓN NO UNIVERSITARIA	1.456.688,0	940.653,0	111.806,0	0,0	268.020,0	123.262,0	12.850,0	97,0
E. Infantil y E. Primaria	517.282,0	350.723,0	8.874,0	0,0	117.580,0	38.894,0	1.211,0	0,0
E. Secundaria y F. Profesional	671.786,0	436.674,0	30.874,0	0,0	146.765,0	57.473,0	0,0	0,0
EE. de Reg. Especial	36.590,0	34.090,0	2.316,0	0,0	x	184,0	0,0	0,0
Educación Especial	54.631,0	37.799,0	1.554,0	0,0	x	15.278,0	0,0	0,0
Educación de Adultos	16.794,0	13.670,0	1.190,0	0,0	1.521,0	413,0	0,0	0,0
Educación en el Exterior	0,0	0,0	0,0	0,0	0,0	0,0	0,0	0,0
Servicios complementarios	51.678,0	0,0	51.029,0	0,0	649,0	0,0	0,0	0,0
- Comedor y Residencia	10.839,0	0,0	10.839,0	0,0	0,0	0,0	0,0	0,0
- Transporte	40.839,0	0,0	40.190,0	0,0	649,0	0,0	0,0	0,0
Educación Compensatoria	9.604,0	7.497,0	1.907,0	0,0	200,0	0,0	0,0	0,0
Actividades extraescolares y anexas	10.525,0	4.438,0	1.318,0	0,0	716,0	3.414,0	639,0	0,0
Formación y perfeccionamiento del profesorado	4.292,0	x	0,0	0,0	529,0	3.763,0	0,0	0,0
Investigación educativa	11.060,0	0,0	0,0	0,0	60,0	0,0	11.000,0	0,0
Administración General	72.446,0	55.762,0	12.744,0	0,0	0,0	3.843,0	0,0	97,0
EDUCACIÓN UNIVERSITARIA (1)	534.630,1	298.084,3	66.193,7	968,4	11.836,8	81.044,0	563,0	75.939,8
Consejería	328.340,0	761,0	130,0	0,0	287.575,0	7.527,0	32.347,0	0,0
Ptos. de Universidades públicas	526.206,1	297.323,3	66.063,7	968,4	11.830,8	73.517,0	563,0	75.939,8
FORMACIÓN OCUPACIONAL	0,0	0,0	0,0	0,0	0,0	0,0	0,0	0,0
BECAS Y AYUDAS TOTALES	8.929,0	0,0	0,0	0,0	8.929,0	0,0	0,0	0,0

(1) Incorpora 13.852 mil de becas del MEC por exención de precios académicos y 70.092 mil de financiación de origen privado de las Universidades.

11. Castilla-La Mancha (Consejería de Educación / Universidades)

(miles de euros)

	TOTAL	CAP.1	CAP.2	CAP.3	CAP.4	CAP.6	CAP.7	CAPs.8,9
TOTAL	1.428.159,6	1.020.982,8	136.605,3	1.369,0	145.001,3	98.082,3	17.640,6	8.478,3
EDUCACIÓN NO UNIVERSITARIA	1.251.128,3	922.706,9	98.373,9	0,0	139.409,3	72.370,2	17.610,7	657,3
E. Infantil y E. Primaria	499.627,5	375.806,7	9.094,5	0,0	68.748,7	38.120,1	7.547,4	310,0
E. Secundaria y F. Profesional	514.146,8	400.412,8	27.267,1	0,0	51.340,8	26.628,2	8.280,9	217,1
EE. de Reg. Especial	35.863,8	30.138,6	2.056,6	0,0	472,6	2.004,3	1.191,8	0,0
Educación Especial	73.499,7	65.841,5	1.310,2	0,0	5.530,8	621,6	195,6	0,0
Educación de Adultos	15.137,0	10.560,7	1.189,4	0,0	2.875,4	111,2	395,0	0,0
Educación en el Exterior	0,0	0,0	0,0	0,0	0,0	0,0	0,0	0,0
Servicios complementarios	48.100,8	5.587,7	38.971,3	0,0	2.973,4	568,4	0,0	0,0
- Comedor y Residencia	7.093,6	x	7.093,6	x	x	x	x	x
- Transporte	31.216,0	x	30.154,6	x	1.061,4	x	x	x
Educación Compensatoria	771,1	0,0	747,2	0,0	24,0	0,0	0,0	0,0
Actividades extraescolares y anexas	6.283,0	0,0	520,2	0,0	5.762,8	0,0	0,0	0,0
Formación y perfeccionamiento del profesorado	13.711,2	9.207,1	2.823,1	0,0	1.681,0	0,0	0,0	0,0
Investigación educativa	0,0	0,0	0,0	0,0	0,0	0,0	0,0	0,0
Administración General	43.992,7	25.151,8	14.394,3	0,0	0,0	4.316,4	0,0	130,2
EDUCACIÓN UNIVERSITARIA (1)	176.637,9	98.275,8	38.231,3	1.369,0	5.198,6	25.712,1	30,0	7.821,0
Consejería	140.987,8	4.202,8	2.827,3	0,0	118.552,0	3.585,1	11.820,6	0,0
Ptos. de Universidades públicas	165.633,0	94.073,0	35.404,0	1.369,0	4.839,0	22.127,0	0,0	7.821,0
FORMACIÓN OCUPACIONAL	0,0	0,0	0,0	0,0	0,0	0,0	0,0	0,0
BECAS Y AYUDAS TOTALES	393,4	0,0	0,0	0,0	393,4	0,0	0,0	0,0

(1) Incorpora 6.622 mil de becas del MEC por exención de precios académicos y 23.191 mil de financiación de origen privado de las Universidades.

12. Cataluña (Departamento de Enseñanza / Universidades)

(miles de euros)

	TOTAL	CAP.1	CAP.2	CAP.3	CAP.4	CAP.6	CAP.7	CAPs.8,9
TOTAL	4.981.308,1	2.809.615,9	380.546,9	2.017,0	1.136.729,3	570.894,4	18.123,5	63.381,1
EDUCACIÓN NO UNIVERSITARIA	3.762.304,9	2.141.666,1	198.402,2	0,0	1.089.319,9	318.972,4	13.435,4	508,9
E. Infantil y E. Primaria	1.560.004,0	951.020,0	43.211,9	0,0	448.733,0	104.111,6	12.927,4	0,0
E. Secundaria y F. Profesional	1.758.970,8	998.080,0	98.482,5	0,0	454.689,3	207.466,2	252,8	0,0
EE. de Reg. Especial	57.577,0	24.429,8	0,0	0,0	32.908,0	0,0	239,2	0,0
Educación Especial	68.619,1	11.235,2	422,7	0,0	56.961,2	0,0	0,0	0,0
Educación de Adultos	25.588,7	22.967,0	1.792,8	0,0	584,4	244,4	0,0	0,0
Educación en el Exterior	0,0	0,0	0,0	0,0	0,0	0,0	0,0	0,0
Servicios complementarios	84.965,0	0,0	2.014,0	0,0	82.951,0	0,0	0,0	0,0
- Comedor y Residencia	32.620,5	0,0	269,6	0,0	32.350,9	0,0	0,0	0,0
- Transporte	52.344,5	0,0	1.744,4	0,0	50.600,1	0,0	0,0	0,0
Educación Compensatoria	18.908,3	14.758,2	2.486,5	0,0	1.663,6	0,0	0,0	0,0
Actividades extraescolares y anexas	7.318,6	5.043,9	80,1	0,0	2.194,5	0,0	0,0	0,0
Formación y perfeccionamiento del profesorado	31.466,1	23.912,0	3.680,3	0,0	3.873,8	0,0	0,0	0,0
Investigación educativa	1.276,3	0,0	774,2	0,0	469,2	32,8	0,0	0,0
Administración General	147.611,0	90.219,8	45.457,0	0,0	4.292,0	7.117,3	16,0	508,9
EDUCACIÓN UNIVERSITARIA (1)	1.204.973,8	667.949,9	182.144,8	2.017,0	33.380,0	251.922,0	4.688,0	62.872,1
<i>Departamento de Universidades, Investigación y S.I.</i>	775.565,3	9.063,9	7.169,8	0,0	661.019,9	804,0	64.278,6	33.229,1
<i>Ptos. de Universidades públicas</i>	1.154.707,0	658.886,0	174.975,0	2.017,0	33.380,0	251.118,0	4.688,0	29.643,0
FORMACIÓN OCUPACIONAL	0,0	0,0	0,0	0,0	0,0	0,0	0,0	0,0
BECAS Y AYUDAS TOTALES	14.029,5	0,0	0,0	0,0	14.029,5	0,0	0,0	0,0

(1) Incorpora 19.586 mil de becas del MEC por exención de precios académicos y 227.108 mil de financiación de origen privado de las Universidades.

13. Comunidad Valenciana (Consejería de Cultura, Educación y Deportes/ Universidades)

(miles de euros)

	TOTAL	CAP.1	CAP.2	CAP.3	CAP.4	CAP.6	CAP.7	CAPs.8,9
TOTAL	3.359.368,5	2.119.923,7	285.324,0	37.543,3	605.418,5	216.326,4	23.651,1	71.181,6
EDUCACIÓN NO UNIVERSITARIA	2.517.933,4	1.670.896,8	156.786,3	0,0	571.674,4	33.004,9	22.574,2	62.996,7
E. Infantil y E. Primaria	1.016.931,4	694.522,9	13.184,0	0,0	256.934,9	14.966,0	5.825,3	31.498,4
E. Secundaria y F. Profesional	1.206.960,8	837.744,9	52.527,2	0,0	252.602,3	15.839,1	16.748,9	31.498,4
EE. de Reg. Especial	59.093,4	47.519,5	2.897,7	0,0	7.589,1	1.087,2	0,0	0,0
Educación Especial	36.543,6	17.282,8	452,8	0,0	18.808,1	0,0	0,0	0,0
Educación de Adultos	14.535,0	10.401,5	758,5	0,0	3.375,0	0,0	0,0	0,0
Educación en el Exterior	0,0	0,0	0,0	0,0	0,0	0,0	0,0	0,0
Servicios complementarios	86.713,8	x	60.630,1	0,0	26.083,7	0,0	0,0	0,0
- Comedor y Residencia	47.501,0	x	23.517,2	0,0	23.983,7	0,0	0,0	0,0
- Transporte	39.212,9	x	37.112,9	0,0	2.100,0	0,0	0,0	0,0
Educación Compensatoria	1.384,8	x	716,5	0,0	668,3	0,0	0,0	0,0
Actividades extraescolares y anexas	16.597,6	11.862,8	1.517,9	0,0	3.216,9	0,0	0,0	0,0
Formación y perfeccionamiento del profesorado	16.328,1	10.165,1	4.009,8	0,0	2.153,2	0,0	0,0	0,0
Investigación educativa	243,0	0,0	0,0	0,0	243,0	0,0	0,0	0,0
Administración General	62.601,9	41.397,3	20.091,9	0,0	0,0	1.112,7	0,0	0,0
EDUCACIÓN UNIVERSITARIA (1)	825.066,1	449.027,0	128.537,6	37.543,3	17.375,1	183.321,4	1.076,9	8.184,8
<i>Consejería</i>	598.500,5	1.099,9	416,2	0,0	589.005,7	39,1	7.915,2	24,4
<i>Ptos. de Universidades públicas</i>	822.928,5	447.927,0	128.121,5	37.543,3	16.817,1	183.282,3	1.076,9	8.160,4
FORMACIÓN OCUPACIONAL	0,0	0,0	0,0	0,0	0,0	0,0	0,0	0,0
BECAS Y AYUDAS TOTALES	16.369,0	0,0	0,0	0,0	16.369,0	0,0	0,0	0,0

(1) Incorpora 17.720 mil de becas del MEC por exención de precios académicos y 137.167 mil de financiación de origen privado de las Universidades.

14. Extremadura (Consejería de Educación, Ciencia y Tecnología / Universidades)

(miles de euros)

	TOTAL	CAP.1	CAP.2	CAP.3	CAP.4	CAP.6	CAP.7	CAPs.8,9
TOTAL	796.611,2	611.534,0	67.520,4	64,0	69.137,2	48.324,6	0,0	31,0
EDUCACIÓN NO UNIVERSITARIA	678.959,8	530.067,3	52.008,5	0,0	65.686,6	31.197,4	0,0	0,0
E. Infantil y E. Primaria	246.529,0	199.526,6	4.143,1	0,0	30.608,0	12.251,3	0,0	0,0
E. Secundaria y F. Profesional	313.386,7	250.187,4	17.190,9	0,0	27.956,8	18.051,6	0,0	0,0
EE. de Reg. Especial	9.150,4	8.728,1	422,3	0,0	0,0	0,0	0,0	0,0
Educación Especial	32.687,4	28.619,7	0,0	0,0	3.679,5	388,2	0,0	0,0
Educación de Adultos	7.116,7	5.276,5	475,5	0,0	1.364,7	0,0	0,0	0,0
Educación en el Exterior	0,0	0,0	0,0	0,0	0,0	0,0	0,0	0,0
Servicios complementarios	21.647,1	2.989,9	18.604,7	0,0	0,0	52,5	0,0	0,0
- Comedor y Residencia	7.654,2	2.989,9	4.611,8	0,0	0,0	52,5	0,0	0,0
- Transporte	13.992,9	0,0	13.992,9	0,0	0,0	0,0	0,0	0,0
Educación Compensatoria	2.152,2	1.395,4	756,8	0,0	0,0	0,0	0,0	0,0
Actividades extraescolares y anexas	16.111,4	13.373,2	1.121,7	0,0	1.616,5	0,0	0,0	0,0
Formación y perfeccionamiento del profesorado	7.869,1	4.375,8	3.369,7	0,0	99,7	23,9	0,0	0,0
Investigación educativa	812,7	451,3	0,0	0,0	361,4	0,0	0,0	0,0
Administración General	21.497,2	15.143,4	5.923,8	0,0	0,0	430,0	0,0	0,0
EDUCACIÓN UNIVERSITARIA (1)	113.527,2	81.466,7	13.326,3	64,0	1.512,0	17.127,2	0,0	31,0
Consejería	77.929,2	2.845,7	1.712,3	0,0	71.360,8	592,2	1.418,2	0,0
Ptos. de Universidades públicas	108.377,0	78.621,0	11.614,0	64,0	1.512,0	16.535,0	0,0	31,0
FORMACIÓN OCUPACIONAL	0,0	0,0	0,0	0,0	0,0	0,0	0,0	0,0
BECAS Y AYUDAS TOTALES	4.124,2	0,0	2.185,6	0,0	1.938,6	0,0	0,0	0,0

(1) Incorpora 6.127 mil de becas del MEC por exención de precios académicos y 16.876 mil de financiación de origen privado de las Universidades.

15. Galicia (Consejería de Educación y Ordenación Universitaria / Universidades)

(miles de euros)

	TOTAL	CAP.1	CAP.2	CAP.3	CAP.4	CAP.6	CAP.7	CAPs.8,9
TOTAL	1.948.356,6	1.329.309,7	217.259,4	1.714,8	224.250,5	172.662,0	1.953,3	1.206,8
EDUCACIÓN NO UNIVERSITARIA	1.536.554,1	1.082.424,8	167.422,6	455,2	202.305,7	82.270,4	1.675,3	0,0
E. Infantil y E. Primaria	681.524,6	478.050,3	8.033,7	0,0	174.689,1	19.764,2	987,3	0,0
E. Secundaria y F. Profesional	640.945,7	534.327,6	34.180,2	455,2	17.626,5	54.273,8	82,2	0,0
EE. de Reg. Especial	31.573,9	26.860,0	1.612,6	0,0	919,9	1.575,6	605,8	0,0
Educación Especial	21.667,8	12.660,8	593,6	0,0	7.806,3	607,1	0,0	0,0
Educación de Adultos	397,1	0,0	0,0	0,0	397,1	0,0	0,0	0,0
Educación en el Exterior	0,0	0,0	0,0	0,0	0,0	0,0	0,0	0,0
Servicios complementarios	131.254,1	11.393,2	119.326,4	0,0	64,5	470,0	0,0	0,0
- Comedor y Residencia	22.910,0	11.393,2	11.516,8	0,0	0,0	0,0	0,0	0,0
- Transporte	104.511,3	0,0	104.511,3	0,0	0,0	0,0	0,0	0,0
Educación Compensatoria	333,4	0,0	246,3	0,0	87,1	0,0	0,0	0,0
Actividades extraescolares y anexas	682,2	0,0	0,0	0,0	602,7	79,5	0,0	0,0
Formación y perfeccionamiento del profesorado	4.717,9	0,0	542,1	0,0	71,0	4.104,8	0,0	0,0
Investigación educativa	760,4	0,0	0,0	0,0	0,0	760,4	0,0	0,0
Administración General	22.697,0	19.132,8	2.887,6	0,0	41,5	635,1	0,0	0,0
EDUCACIÓN UNIVERSITARIA (1)	396.706,5	246.884,9	49.836,8	1.259,6	6.848,8	90.391,7	278,0	1.206,8
Consejería	272.239,8	0,0	806,1	0,0	249.359,9	607,1	21.466,7	0,0
Ptos. de Universidades públicas	395.076,0	246.884,9	49.030,7	1.259,6	6.631,4	89.784,6	278,0	1.206,8
FORMACIÓN OCUPACIONAL	0,0	0,0	0,0	0,0	0,0	0,0	0,0	0,0
BECAS Y AYUDAS TOTALES	15.096,0	0,0	0,0	0,0	15.096,0	0,0	0,0	0,0

(1) Incorpora 10.969 mil de becas del MEC por exención de precios académicos y 59.945 mil de financiación de origen privado de las Universidades.

16. Madrid, Comunidad de (Consejería de Educación / Universidades)

(miles de euros)

	TOTAL	CAP.1	CAP.2	CAP.3	CAP.4	CAP.6	CAP.7	CAPs.8,9
TOTAL	4.311.143,5	2.635.957,3	459.344,8	3.651,3	702.536,1	398.414,0	75.676,1	35.563,9
EDUCACIÓN NO UNIVERSITARIA	2.860.580,8	1.809.459,0	245.104,7	0,0	609.070,8	160.397,6	34.131,2	2.417,5
E. Infantil y E. Primaria	1.140.401,4	625.028,3	66.937,8	0,0	311.110,5	104.442,1	32.882,8	0,0
E. Secundaria y F. Profesional	1.228.308,3	834.891,1	81.506,6	0,0	266.225,4	45.685,2	0,0	0,0
EE. de Reg. Especial	97.483,2	75.934,4	15.508,4	0,0	188,8	5.135,5	716,1	0,0
Educación Especial	127.816,0	97.088,8	2.605,0	0,0	24.971,1	3.151,1	0,0	0,0
Educación de Adultos	44.772,8	35.534,0	7.062,6	0,0	543,4	1.290,5	342,4	0,0
Educación en el Exterior	0,0	0,0	0,0	0,0	0,0	0,0	0,0	0,0
Servicios complementarios	33.803,8	4.058,7	29.403,4	0,0	341,6	0,0	0,0	0,0
- Comedor y Residencia	9.346,5	4.058,7	5.146,4	0,0	141,4	0,0	0,0	0,0
- Transporte	24.457,3	0,0	24.257,1	0,0	200,2	0,0	0,0	0,0
Educación Compensatoria	53.649,3	45.689,9	6.961,8	0,0	997,6	0,0	0,0	0,0
Actividades extraescolares y anexas	7.733,7	6.918,1	212,1	0,0	412,7	1,0	189,9	0,0
Formación y perfeccionamiento del profesorado	36.656,5	23.055,2	12.042,7	0,0	1.498,9	59,7	0,0	0,0
Investigación educativa	0,0	0,0	0,0	0,0	0,0	0,0	0,0	0,0
Administración General	89.955,6	61.260,3	22.864,4	0,0	2.781,0	632,5	0,0	2.417,5
EDUCACIÓN UNIVERSITARIA (1)	1.393.137,4	826.498,3	203.740,1	3.651,3	46.539,9	238.016,5	41.544,9	33.146,4
Consejería	985.986,9	1.339,7	1.111,1	0,0	894.445,4	33,7	89.057,0	0,0
Ptos. de Universidades públicas	1.381.357,0	825.158,6	202.629,0	3.651,3	38.466,0	237.982,8	40.322,9	33.146,4
FORMACIÓN OCUPACIONAL	0,0	0,0	0,0	0,0	0,0	0,0	0,0	0,0
BECAS Y AYUDAS TOTALES	57.425,3	0,0	10.500,0	0,0	46.925,3	0,0	0,0	0,0

(1) Incorpora 26.569 mil de becas del MEC por exención de precios académicos y 221.593 mil de financiación de origen privado de las Universidades.

17. Murcia, Región de (Consejería de Educación y Cultura / Universidades)

(miles de euros)

	TOTAL	CAP.1	CAP.2	CAP.3	CAP.4	CAP.6	CAP.7	CAPs.8,9
TOTAL	991.191,3	675.330,5	69.487,0	836,8	123.347,9	77.925,4	29.836,3	14.427,4
EDUCACIÓN NO UNIVERSITARIA	750.747,5	556.959,3	43.859,5	61,5	112.394,1	33.031,0	4.398,1	43,9
E. Infantil y E. Primaria	305.014,1	239.251,6	3.922,8	0,0	61.132,5	617,1	90,0	0,0
E. Secundaria y F. Profesional	324.992,6	259.661,8	14.566,9	0,0	47.069,0	3.694,9	0,0	0,0
EE. de Reg. Especial	20.303,7	17.665,9	1.538,3	0,0	540,0	559,5	0,0	0,0
Educación Especial	16.614,5	12.485,6	689,3	0,0	2.572,5	867,1	0,0	0,0
Educación de Adultos	x	x	x	x	x	x	x	x
Educación en el Exterior	0,0	0,0	0,0	0,0	0,0	0,0	0,0	0,0
Servicios complementarios	17.443,9	0,0	15.690,3	0,0	0,0	1.753,6	0,0	0,0
- Comedor y Residencia	x	0	x	x	x	x	x	x
- Transporte	x	0	x	x	x	x	x	x
Educación Compensatoria	7.380,7	6.726,3	290,7	0,0	297,8	65,9	0,0	0,0
Actividades extraescolares y anexas	410,9	0,0	5,4	0,0	405,5	0,0	0,0	0,0
Formación y perfeccionamiento del profesorado	6.185,1	4.222,5	1.764,3	0,0	138,2	60,1	0,0	0,0
Investigación educativa	1.800,1	0,0	1.089,4	0,0	6,0	684,7	20,0	0,0
Administración General	50.601,9	16.945,6	4.302,1	61,5	232,5	24.728,1	4.288,1	43,9
EDUCACIÓN UNIVERSITARIA (1)	232.455,4	118.371,1	25.627,5	775,3	2.965,4	44.894,3	25.438,2	14.383,6
Consejería	149.968,6	454,2	48,4	0,0	123.660,6	74,4	25.731,1	0,0
Ptos. de Universidades públicas	206.050,5	117.916,9	25.579,1	775,3	2.575,7	44.820,0	0,0	14.383,6
FORMACIÓN OCUPACIONAL	3.855,1	0,0	0,0	0,0	3.855,1	0,0	0,0	0,0
BECAS Y AYUDAS TOTALES	4.133,3	0,0	0,0	0,0	4.133,3	0,0	0,0	0,0

(1) Incorpora 5.986 mil de becas del MEC por exención de precios académicos y 27.918 mil de financiación de origen privado de las Universidades.

18. Navarra, Comunidad Foral de (Departamento de Educación / Universidades)

(miles de euros)

	TOTAL	CAP.1	CAP.2	CAP.3	CAP.4	CAP.6	CAP.7	CAPs.8,9
TOTAL	496.931,3	310.657,0	48.263,6	4,2	113.165,0	22.153,7	2.687,8	0,0
EDUCACIÓN NO UNIVERSITARIA	423.346,6	273.514,7	30.536,3	0,0	104.023,6	12.684,2	2.587,8	0,0
E. Infantil y E. Primaria	170.514,3	108.542,8	1.748,6	0,0	50.121,0	7.567,8	2.534,1	0,0
E. Secundaria y F. Profesional	188.175,7	129.260,3	10.586,3	0,0	44.025,3	4.250,1	53,7	0,0
EE. de Reg. Especial	12.615,7	8.809,8	982,1	0,0	2.218,6	605,1	0,0	0,0
Educación Especial	8.552,3	5.116,2	260,7	0,0	3.163,2	12,2	0,0	0,0
Educación de Adultos	3.439,7	2.960,7	289,3	0,0	184,1	5,7	0,0	0,0
Educación en el Exterior	0,0	0,0	0,0	0,0	0,0	0,0	0,0	0,0
Servicios complementarios	12.708,9	176,2	12.402,8	0,0	129,9	0,0	0,0	0,0
- Comedor y Residencia	2.123,3	176,2	1.947,2	0,0	0,0	0,0	0,0	0,0
- Transporte	10.585,6	0,0	10.455,7	0,0	129,9	0,0	0,0	0,0
Educación Compensatoria	4.583,9	431,5	173,9	0,0	3.971,2	7,3	0,0	0,0
Actividades extraescolares y anexas	2.763,4	1.990,4	562,6	0,0	210,4	0,0	0,0	0,0
Formación y perfeccionamiento del profesorado	4.708,4	3.330,3	1.376,9	0,0	0,0	1,1	0,0	0,0
Investigación educativa	364,5	0,0	145,4	0,0	0,0	219,2	0,0	0,0
Administración General	14.920,0	12.896,5	2.007,7	0,0	0,0	15,7	0,0	0,0
EDUCACIÓN UNIVERSITARIA (1)	68.744,3	37.142,4	17.458,2	4,2	4.570,0	9.469,5	100,0	0,0
Departamento	50.655,8	354,0	152,3	0,0	47.495,7	2,2	2.651,6	0,0
Ptos. de Universidades públicas	66.519,3	36.788,4	17.306,0	4,2	2.953,6	9.467,2	0,0	0,0
FORMACIÓN OCUPACIONAL	269,0	0,0	269,0	0,0	0,0	0,0	0,0	0,0
BECAS Y AYUDAS TOTALES	4.747,4	0,0	0,0	0,0	4.747,4	0,0	0,0	0,0
BECAS por exención de precios académicos	-176,0				-176,0			

(1) Incorpora 176 mil del Dpto. y 1.288 mil del MEC de becas por exención de precios académicos y 9.928 mil de financiación de origen privado de las Universidades.

19. País Vasco (Departamento de Educación, Universidades e Investigación / Universidades)

(miles de euros)

	TOTAL	CAP.1	CAP.2	CAP.3	CAP.4	CAP.6	CAP.7	CAPs.8,9
TOTAL	2.052.301,5	1.124.888,4	177.035,7	172,2	605.832,1	94.546,0	17.746,7	32.080,4
EDUCACIÓN NO UNIVERSITARIA	1.667.313,4	917.255,4	115.031,4	170,5	557.338,3	62.462,2	15.055,6	0,0
E. Infantil y E. Primaria	616.192,2	340.983,7	8.730,5	19,5	231.348,8	27.180,1	7.929,6	0,0
E. Secundaria y F. Profesional	772.506,7	432.082,4	51.044,6	0,0	252.959,2	29.685,5	6.735,0	0,0
EE. de Reg. Especial	46.515,6	22.854,5	2.348,1	0,0	16.480,1	4.477,9	355,0	0,0
Educación Especial	55.326,1	21.791,6	111,8	0,0	33.119,8	302,9	0,0	0,0
Educación de Adultos	24.065,8	22.958,7	810,2	0,0	68,3	228,6	0,0	0,0
Educación en el Exterior	36,0	0,0	0,0	0,0	0,0	0,0	36,0	0,0
Servicios complementarios	49.315,3	11.108,2	34.594,0	0,0	3.613,1	0,0	0,0	0,0
- Comedor y Residencia	28.533,3	11.108,2	16.537,9	0,0	887,2	0,0	0,0	0,0
- Transporte	20.782,0	0,0	18.056,1	0,0	2.725,9	0,0	0,0	0,0
Educación Compensatoria	6.787,1	4.759,8	0,0	0,0	2.027,3	0,0	0,0	0,0
Actividades extraescolares y anexas	4.524,7	522,1	655,3	0,0	3.061,4	285,9	0,0	0,0
Formación y perfeccionamiento del profesorado	33.896,6	21.081,5	2.554,3	0,0	10.227,3	33,5	0,0	0,0
Investigación educativa	4.637,6	0,0	204,6	0,0	4.433,0	0,0	0,0	0,0
Administración General	53.509,7	39.112,9	13.978,0	151,0	0,0	267,8	0,0	0,0
EDUCACIÓN UNIVERSITARIA (1)	344.755,9	207.633,0	62.002,5	1,5	8.263,6	32.083,8	2.691,1	32.080,4
Departamento	254.175,0	301,3	37,6	0,0	212.045,1	0,0	26.391,0	15.400,0
Ptos. de Universidades públicas	326.325,9	207.331,7	61.964,9	1,5	8.263,6	32.083,8	0,0	16.680,4
FORMACIÓN OCUPACIONAL	0,0	0,0	0,0	0,0	0,0	0,0	0,0	0,0
BECAS Y AYUDAS TOTALES	46.425,1	0,0	1,8	0,2	46.423,1	0,0	0,0	0,0
BECAS por exención de precios académicos	-6.192,9				-6.192,9			

(1) Incorpora 6.193 mil del Dpto. y 1.788 mil del MEC de becas por exención de precios académicos y 50.747 mil de financiación de origen privado de las Universidades.

20. La Rioja (Consejería de Educación, Cultura y Deporte / Universidades)

(miles de euros)

	TOTAL	CAP.1	CAP.2	CAP.3	CAP.4	CAP.6	CAP.7	CAPs.8,9
TOTAL	202.279,4	137.322,4	18.979,5	287,0	32.518,4	11.699,9	1.472,2	0,0
EDUCACIÓN NO UNIVERSITARIA	165.856,5	114.427,4	12.410,0	0,0	30.495,2	7.051,6	1.472,3	0,0
E. Infantil y E. Primaria	60.847,7	38.506,0	1.537,8	0,0	16.542,8	2.804,3	1.456,6	0,0
E. Secundaria y F. Profesional	75.738,9	53.868,2	5.576,6	0,0	12.737,5	3.540,9	15,6	0,0
EE. de Reg. Especial	7.430,8	6.248,8	886,4	0,0	97,6	198,0	0,0	0,0
Educación Especial	6.869,3	6.079,3	304,4	0,0	415,0	70,6	0,0	0,0
Educación de Adultos	1.946,6	1.753,5	105,4	0,0	87,7	0,0	0,0	0,0
Educación en el Exterior	0,0	0,0	0,0	0,0	0,0	0,0	0,0	0,0
Servicios complementarios	2.822,3	447,0	2.117,0	0,0	258,2	0,0	0,0	0,0
- Comedor y Residencia	447,0	447,0	0,0	0,0	0,0	0,0	0,0	0,0
- Transporte	2.375,2	0,0	2.117,0	0,0	258,2	0,0	0,0	0,0
Educación Compensatoria	2.001,4	1.785,2	216,3	0,0	0,0	0,0	0,0	0,0
Actividades extraescolares y anexas	1.127,3	883,3	0,0	0,0	244,1	0,0	0,0	0,0
Formación y perfeccionamiento del profesorado	1.737,7	1.275,1	395,0	0,0	67,6	0,0	0,0	0,0
Investigación educativa	349,3	0,0	304,6	0,0	44,7	0,0	0,0	0,0
Administración General	4.985,3	3.581,1	966,4	0,0	0,0	437,8	0,0	0,0
EDUCACIÓN UNIVERSITARIA (1)	35.759,9	22.895,0	6.569,5	287,0	1.360,2	4.648,3	0,0	0,0
Consejería	25.478,2	0,0	297,5	0,0	23.647,4	11,3	1.522,1	0,0
Ptos. de Universidades públicas	34.934,0	22.895,0	6.272,0	287,0	843,0	4.637,0	0,0	0,0
FORMACIÓN OCUPACIONAL	0,0	0,0	0,0	0,0	0,0	0,0	0,0	0,0
BECAS Y AYUDAS TOTALES	663,0	0,0	0,0	0,0	663,0	0,0	0,0	0,0

(1) Incorpora 747 mil de becas del MEC por exención de precios académicos y 5.634 miles de financiación de origen privado de las Universidades.

21. Administraciones no Educativas (Resto de Ministerios y Consejerías y Corporaciones Locales) (1)

(miles de euros)

	TOTAL	CAP.1	CAP.2	CAP.3	CAP.4	CAP.6	CAP.7	CAPs.8,9
TOTAL	3.870.452,3	966.272,7	808.942,7	121,0	1.520.277,0	530.888,1	40.601,8	3.349,1
EDUCACIÓN NO UNIVERSITARIA	2.411.898,2	866.396,8	730.638,9	97,0	280.367,9	501.375,1	29.703,4	3.319,1
E. Infantil y E. Primaria	1.661.384,6	583.494,2	630.684,8	87,5	142.620,5	281.031,6	22.509,7	956,3
E. Secundaria y F. Profesional	218.015,1	44.357,0	13.403,6	0,0	40.251,6	120.002,9	0,0	0,0
EE. de Reg. Especial	146.811,5	62.052,0	16.666,9	8,9	18.276,3	47.592,9	0,0	2.214,5
Educación Especial	37.919,3	12.985,3	2.062,5	0,0	22.871,5	0,0	0,0	0,0
Educación de Adultos	42.767,4	11.488,7	5.629,9	0,0	24.459,8	1.151,6	37,4	0,0
Educación en el Exterior	0,0	0,0	0,0	0,0	0,0	0,0	0,0	0,0
Servicios complementarios	15.013,4	2.217,3	4.553,4	0,0	7.081,4	1.161,3	0,0	0,0
Educación Compensatoria	3.416,7	1.237,9	1.300,2	0,2	878,4	0,0	0,0	0,0
Actividades extraescolares y anexas	236.684,1	110.087,4	49.499,8	0,0	23.270,6	46.574,4	7.114,1	137,8
Formación y perfeccionamiento del profesorado	647,2	264,5	303,2	0,1	79,4	0,0	0,0	0,0
Investigación educativa	48,0	0,0	0,0	0,0	48,0	0,0	0,0	0,0
Administración General	8.963,9	2.476,5	2.183,6	0,3	530,4	3.720,4	42,2	10,5
Otras Enseñanzas Superiores	40.227,0	35.736,0	4.351,0	0,0	0,0	140,0	0,0	0,0
EDUCACIÓN UNIVERSITARIA	20.478,5	9.362,2	5.597,4	0,0	1.687,0	3.831,9	0,0	0,0
FORMACIÓN OCUPACIONAL	1.430.980,6	90.513,7	72.706,4	24,0	1.231.127,1	25.681,1	10.898,4	30,0
BECAS Y AYUDAS	7.095,0	0,0	0,0	0,0	7.095,0	0,0	0,0	0,0

(1) La información correspondiente a las Corporaciones Locales procede de la D.G. De Fondos Comunitarios y Financiación Territorial del Mº de Economía y Hacienda y tiene carácter provisional.

**II. SERIES E INDICADORES
DEL GASTO PÚBLICO
EN EDUCACIÓN
Años: 1996 a 2005**

Series del Gasto Público en Educación 1996 a 2005

NOTAS EXPLICATIVAS

1. Se presenta como novedad la ampliación que se ha realizado en las series de gasto público que se venían publicando, derivada principalmente de la presentación por primera vez de los resultados del gasto público en educación excluyendo de su contabilización los capítulos presupuestarios financieros (3, 8 y 9). Las razones para esta decisión son las siguientes:

- Los capítulos financieros, especialmente los capítulos de activos y pasivos financieros (8 y 9) introducen en las series de gasto público en educación y en los indicadores asociados, un elemento con un alto grado de fluctuación que dificulta el análisis de la evolución del gasto, a la vez que altera la comparabilidad real entre los recursos destinados a la educación por las diferentes comunidades autónomas. Esto es especialmente significativo en el caso del gasto en enseñanza universitaria, ya que dependiendo del modelo de financiación –bien a través del endeudamiento de las propias universidades o del de la administración autonómica- la consideración o no de los capítulos financieros incide en una mayor o menor cuantía de dicho gasto. En el primer caso, el endeudamiento citado se recoge en los presupuestos de las universidades y por tanto en la Estadística del Gasto Público en Educación, mientras que en el segundo, esos flujos financieros no aparecen ni en las universidades ni en las Consejerías/Departamentos de Educación y en consecuencia tampoco en la Estadística. En este sentido cabe citar como ejemplo por su volumen, la alteración que los capítulos financieros producen en los resultados estadísticos del año 2004, debido a la formalización de unas operaciones financieras realizadas entre las universidades públicas catalanas y la Generalidad de Cataluña.
- En la metodología internacional de las estadísticas de la educación, común a la OCDE, Eurostat y Unesco, se excluyen de la contabilización del gasto público en educación los gastos financieros, que en España corresponden a los capítulos presupuestarios 3, 8 y 9. La eliminación por tanto de dichos capítulos de los indicadores nacionales permite una aproximación mayor a los indicadores internacionales.

2. La participación del gasto público en educación respecto del P.I.B. y del Gasto Público Total, se ha obtenido siempre que ha sido posible con ambas macromagnitudes base 2000, utilizando sus valores base 1995 para los restantes años. En el caso del Gasto Público Total, los totales se han calculado en ambas bases para el año común 2000.

3. A partir de 1995 se reanudó el proceso de transferencias a las Comunidades Autónomas en materia educativa, teniendo lugar a lo largo de los años 1995, 1996 y 1997 las correspondientes a la educación universitaria a las comunidades de Aragón, Asturias, Illes Balears, Cantabria, Castilla y León, Castilla-La Mancha, Extremadura, Madrid, Murcia y La Rioja.

Este proceso se desarrolló en distintas fechas, tanto en lo que respecta a las disposiciones legales, y a su efectividad como a su incidencia presupuestaria. Por todo ello, y a efectos de esta estadística, se ha optado por asignar el gasto en enseñanza universitaria a aquella administración educativa en el año en que su liquidación presupuestaria en esta materia fuera mayoritaria respecto a la del Ministerio de Educación y Ciencia

4. Respecto al proceso de transferencias en materia de educación no universitaria, la Comunidad de las Illes Balears las asumió en 1998; Aragón, Cantabria y La Rioja desde 1999; Madrid y Murcia en el segundo semestre de 1999; y Asturias, Castilla y León, Castilla-La Mancha y Extremadura en el año 2000.

5. Tanto las transferencias en materia universitaria como las de educación no universitaria se reflejan en las tablas de resultados de dichos años y afectan a la comparabilidad temporal de las cifras del MEC y de CC.AA. sin todas las competencias asumidas en las series 1992 a 2005
6. En el año 1999, el gasto del MEC en Educación no universitaria incluye parte de la gestión de esa actividad en las comunidades de Madrid y Murcia (la mayoría corresponde a la del primer semestre de dicho año).
7. En las tablas donde aparecen los resultados por administración educativa, en el caso de Cataluña (Departamento de Educación) se ha incorporado el gasto en educación de adultos, actividad que llevó a cabo hasta el año 2004 el Departamento de Bienestar Social, con el fin de homogeneizar los resultados de las Administraciones educativas, ya que en el resto de CC.AA. dicha actividad se desarrolla en la Consejerías/Departamentos de Educación.
8. En el caso de la administración educativa de Asturias (Consejería de Educación y Ciencia) se debe tener en cuenta que desde el año 2003 incluye la actividad de formación ocupacional que en las demás CC.AA. se encuentra en las Consejerías/Departamentos de Trabajo y por tanto en la rúbrica de Otras Administraciones.
9. Como se indica en la tabla 4 Gasto Público por actividad educativa, a partir del año 2002 hay un fuerte incremento en la cifra de en educación especial, aumento que se debe a que hasta ese año gran parte de ese gasto se encontraba incluido en las actividades de Primaria y/o Secundaria. Aún así parte del gasto en esa actividad permanece en Primaria y/o Secundaria.
10. El considerable aumento en el gasto de Otras Administraciones a partir en 2003 puede deberse en parte al especial esfuerzo realizado en la estadística desde ese año para recoger la información de las administraciones no educativas con especial énfasis en la formación ocupacional. (Ver notas metodológicas de los resultados de 2003).

II. SERIES E INDICADORES DEL GASTO PÚBLICO EN EDUCACIÓN

1. Evolución del Gasto Público en Educación por tipo de Administración (miles de euros)

(Continúa)

	1996	1997	1998	1999	2000
1.1. Gasto Público, incluidos capítulos financieros					
TOTAL	21.924.611	22.785.310	23.998.574	25.688.356	27.406.989
MEC y Admones. Educativas de CC.AA. con todas las competencias educativas asumidas	17.165.463	17.743.778	18.780.708	21.706.543	23.986.975
Ministerio de Educación y Ciencia	5.986.932	5.895.345	6.013.931	4.697.788	1.311.727
Administraciones Educativas de las CC.AA.	11.178.531	11.848.433	12.766.777	17.008.755	22.675.248
Andalucía	3.175.247	3.241.123	3.452.028	3.640.192	3.911.495
Aragón	-	-	-	578.549	654.048
Asturias (Principado de) (1)	-	-	-	-	576.792
Balears (Illes)	-	-	300.389	363.733	394.918
Canarias	975.190	1.001.205	1.064.939	1.184.276	1.182.137
Cantabria	-	-	-	280.589	305.240
Castilla y León	-	-	-	-	1.465.843
Castilla-La Mancha	-	-	-	-	892.438
Cataluña (2)	2.597.841	2.786.796	2.863.254	3.079.287	3.261.277
Comunidad Valenciana	1.693.627	1.944.246	2.019.243	2.178.311	2.331.224
Extremadura	-	-	-	-	570.339
Galicia	1.250.581	1.294.653	1.413.835	1.529.825	1.556.968
Madrid (Comunidad de)	-	-	-	1.823.654	2.854.204
Murcia (Región de)	-	-	-	388.092	684.981
Navarra (Comunidad Foral de)	289.658	307.888	320.975	341.121	371.594
País Vasco	1.196.387	1.272.522	1.332.114	1.491.397	1.511.578
La Rioja	-	-	-	129.729	150.172
CC.AA. sin todas las competencias educativas asumidas	1.717.642	2.033.524	2.104.692	717.488	-
Otras Administraciones	2.178.291	2.257.266	2.329.163	2.600.071	2.607.497
GASTO NO DISTRIBUIDO POR ADMINISTRACIÓN					
Cotizaciones sociales imputadas	1.711.112	1.715.361	1.789.123	1.811.042	2.029.257
PARTIDAS DE AJUSTE					
Transferencias de las AA.EE. a Entidades Locales	-131.292	-158.478	-199.411	-286.845	-288.822
Financiación privada incluida en educación universitaria	-716.605	-806.141	-805.701	-859.943	-927.918
1.2. Gasto Público, excluidos capítulos financieros					
TOTAL	21.825.574	22.525.499	23.831.870	25.554.008	27.284.649
MEC y Admones. Educativas de CC.AA. con todas las competencias educativas asumidas	17.079.219	17.506.749	18.635.875	21.599.456	23.865.381
Ministerio de Educación y Ciencia	5.986.486	5.894.892	6.011.747	4.697.289	1.311.169
Administraciones Educativas de las CC.AA.	11.092.733	11.611.857	12.624.128	16.902.167	22.554.212
Andalucía	3.168.242	3.237.847	3.446.428	3.622.477	3.894.892
Aragón	-	-	-	578.381	653.928
Asturias (Principado de) (1)	-	-	-	-	576.756
Balears (Illes)	-	-	300.389	363.733	394.918
Canarias	967.338	985.598	1.059.488	1.169.804	1.166.342
Cantabria	-	-	-	280.481	305.138
Castilla y León	-	-	-	-	1.462.267
Castilla-La Mancha	-	-	-	-	891.542
Cataluña (2)	2.535.921	2.718.800	2.829.509	3.055.370	3.241.128
Comunidad Valenciana	1.685.658	1.797.045	1.923.320	2.142.969	2.282.858
Extremadura	-	-	-	-	570.309
Galicia	1.249.733	1.292.288	1.412.975	1.527.291	1.555.633
Madrid (Comunidad de)	-	-	-	1.811.993	2.842.273
Murcia (Región de)	-	-	-	387.992	683.384
Navarra (Comunidad Foral de)	289.585	307.757	320.885	341.013	371.558
País Vasco	1.196.257	1.272.522	1.331.135	1.491.012	1.511.450
La Rioja	-	-	-	129.651	149.836
CC.AA. sin todas las competencias educativas asumidas	1.704.892	2.010.934	2.082.821	690.819	-
Otras Administraciones	2.178.248	2.257.074	2.329.163	2.599.479	2.606.751
GASTO NO DISTRIBUIDO POR ADMINISTRACIÓN					
Cotizaciones sociales imputadas	1.711.112	1.715.361	1.789.123	1.811.042	2.029.257
PARTIDAS DE AJUSTE					
Transferencias de las AA.EE. a Entidades Locales	-131.292	-158.478	-199.411	-286.845	-288.822
Financiación privada incluida en educación universitaria	-716.605	-806.141	-805.701	-859.943	-927.918

(1) La Consejería de Educación y Ciencia de Asturias en el año 2003 incluye un gasto en Formación Ocupacional por valor de 60.733,7 mil euros y en el año 2004 de 58.460,5 mil euros.

(2) Incorpora en toda la serie el gasto en Educación de Adultos que efectúa el Departamento de Bienestar Social, hasta el año 2004 en que lo realiza el propio Departamento de Educación. Ver Notas Explicativas.

II. SERIES E INDICADORES DEL GASTO PÚBLICO EN EDUCACIÓN

1. Evolución del Gasto Público en Educación por tipo de Administración (miles de euros)

(Conclusión)

	2001	2002	2003	2004	2005 (p)
1.1. Gasto Público, incluidos capítulos financieros					
TOTAL	29.208.182	31.440.896	33.938.149	36.961.055	38.931.909
MEC y Admones. Educativas de CC.AA. con todas las competencias educativas asumidas	25.513.096	27.745.819	29.726.603	32.418.094	33.960.843
Ministerio de Educación y Ciencia	1.115.846	1.200.373	1.357.322	1.380.619	1.558.063
Administraciones Educativas de las CC.AA.	24.397.250	26.545.447	28.369.282	31.037.475	32.402.780
Andalucía	4.161.427	4.466.147	4.846.356	5.221.070	5.607.399
Aragón	687.281	746.659	788.428	841.611	904.422
Asturias (Principado de) (1)	613.280	649.634	726.996	752.530	784.605
Balears (Illes)	457.561	504.847	549.794	596.406	641.668
Canarias	1.242.697	1.284.417	1.353.944	1.433.968	1.483.939
Cantabria	301.122	317.926	329.607	382.069	412.849
Castilla y León	1.543.561	1.655.009	1.745.583	1.843.220	2.000.247
Castilla-La Mancha	1.016.738	1.211.152	1.247.036	1.341.505	1.428.160
Cataluña (2)	3.426.041	3.814.979	4.048.813	5.150.987	4.981.308
Comunidad Valenciana	2.550.010	2.817.867	3.153.155	3.280.463	3.359.369
Extremadura	666.063	766.414	747.464	783.270	796.611
Galicia	1.596.236	1.740.460	1.790.688	1.885.397	1.948.357
Madrid (Comunidad de)	3.219.173	3.433.727	3.717.982	4.038.307	4.311.144
Murcia (Región de)	736.976	795.483	850.524	895.114	991.191
Navarra (Comunidad Foral de)	392.013	424.094	452.478	484.084	496.931
País Vasco	1.632.936	1.749.888	1.842.452	1.918.557	2.052.302
La Rioja	154.135	166.744	177.983	188.918	202.279
CC.AA. sin todas las competencias educativas asumidas	-	-	-	-	-
Otras Administraciones	2.855.228	2.798.989	3.257.951	3.479.355	3.870.452
GASTO NO DISTRIBUIDO POR ADMINISTRACIÓN					
Cotizaciones sociales imputadas	2.125.361	2.261.754	2.397.653	2.611.044	2.815.324
PARTIDAS DE AJUSTE					
Transferencias de las AA.EE. a Entidades Locales	-319.216	-308.493	-324.909	-380.117	-495.693
Financiación privada incluida en educación universitaria	-966.287	-1.057.173	-1.119.149	-1.167.320	-1.219.018
1.2. Gasto Público, excluidos capítulos financieros					
TOTAL	29.006.896	31.238.017	33.625.364	35.923.155	38.511.357
MEC y Admones. Educativas de CC.AA. con todas las competencias educativas asumidas	25.312.854	27.543.693	29.415.724	31.381.152	33.543.761
Ministerio de Educación y Ciencia	1.109.806	1.197.218	1.352.274	1.375.473	1.552.881
Administraciones Educativas de las CC.AA.	24.203.048	26.346.476	28.063.450	30.005.679	31.990.880
Andalucía	4.141.507	4.442.114	4.786.750	5.124.648	5.555.618
Aragón	687.113	746.057	787.154	841.283	903.537
Asturias (Principado de) (1)	612.567	648.836	726.129	748.884	780.106
Balears (Illes)	457.026	504.443	549.433	596.057	641.468
Canarias	1.234.283	1.277.705	1.350.458	1.432.514	1.480.565
Cantabria	301.008	317.813	328.811	381.831	412.703
Castilla y León	1.541.422	1.652.413	1.742.324	1.822.022	1.923.242
Castilla-La Mancha	1.012.479	1.204.781	1.240.246	1.310.104	1.418.313
Cataluña (2)	3.387.906	3.767.788	4.022.267	4.431.502	4.915.910
Comunidad Valenciana	2.491.803	2.733.468	2.969.357	3.169.923	3.250.643
Extremadura	665.810	766.347	747.143	783.175	796.516
Galicia	1.594.952	1.738.004	1.788.500	1.882.733	1.945.435
Madrid (Comunidad de)	3.166.514	3.416.792	3.706.922	3.999.873	4.271.929
Murcia (Región de)	730.010	791.902	846.313	890.804	975.927
Navarra (Comunidad Foral de)	392.007	424.089	452.472	484.012	496.927
País Vasco	1.632.777	1.749.765	1.842.244	1.918.419	2.020.049
La Rioja	153.864	164.160	176.929	187.897	201.992
CC.AA. sin todas las competencias educativas asumidas	-	-	-	-	-
Otras Administraciones	2.854.184	2.798.235	3.256.045	3.478.396	3.866.982
GASTO NO DISTRIBUIDO POR ADMINISTRACIÓN					
Cotizaciones sociales imputadas	2.125.361	2.261.754	2.397.653	2.611.044	2.815.324
PARTIDAS DE AJUSTE					
Transferencias de las AA.EE. a Entidades Locales	-319.216	-308.493	-324.909	-380.117	-495.693
Financiación privada incluida en educación universitaria	-966.287	-1.057.173	-1.119.149	-1.167.320	-1.219.018

(1) La Consejería de Educación y Ciencia de Asturias en el año 2003 incluye un gasto en Formación Ocupacional por valor de 60.733,7 mil euros, en el año 2004 de 58.460,5 mil euros y en el año 2005 de 65.473,8 mil euros.

(2) Incorpora en toda la serie el gasto en Educación de Adultos que efectúa el Departamento de Bienestar Social, hasta el año 2004 en que lo realiza el propio Departamento de Educación. Ver Notas Explicativas.

II. SERIES E INDICADORES DEL GASTO PÚBLICO EN EDUCACIÓN

2. Evolución del Gasto Público en instituciones de educación no universitaria (1) por tipo de Administración (miles €) (Continúa)

	1996	1997	1998	1999	2000
2.1. Gasto Público, incluidos capítulos financieros					
TOTAL	15.148.196	15.663.758	16.420.286	17.872.289	18.927.260
MEC y Admones. Educativas de CC.AA. con todas las competencias educativas asumidas	13.868.993	14.384.448	15.270.984	16.802.441	17.916.044
Ministerio de Educación y Ciencia	5.263.147	5.356.478	5.430.475	4.135.594	709.475
Administraciones Educativas de las CC.AA.	8.605.846	9.027.970	9.840.509	12.666.847	17.206.569
Andalucía	2.502.982	2.547.429	2.694.629	2.858.491	3.044.315
Aragón	-	-	-	437.154	488.943
Asturias (Principado de)	-	-	-	-	421.918
Balears (Illes)	-	-	252.206	317.533	344.915
Canarias	809.047	832.190	877.928	991.207	975.195
Cantabria	-	-	-	215.120	235.024
Castilla y León	-	-	-	-	1.070.803
Castilla-La Mancha	-	-	-	-	771.032
Cataluña (2)	1.853.480	2.029.454	2.114.026	2.276.231	2.397.731
Comunidad Valenciana	1.236.615	1.298.924	1.410.721	1.566.774	1.698.795
Extremadura	-	-	-	-	472.695
Galicia	978.603	1.035.368	1.128.581	1.194.579	1.207.862
Madrid (Comunidad de) (3)	-	-	-	943.213	1.879.998
Murcia (Región de) (3)	-	-	-	249.475	533.178
Navarra (Comunidad Foral de)	246.426	261.124	271.300	283.913	306.522
País Vasco	978.693	1.023.481	1.091.118	1.234.045	1.240.379
La Rioja	-	-	-	99.112	117.264
CC.AA. sin todas las competencias educativas asumidas	179.361	157.945	206.823	42.148	-
Otras Administraciones	1.231.134	1.279.843	1.141.890	1.314.266	1.299.401
PARTIDAS DE AJUSTE					
Transferencias de las AA.EE. a Entidades Locales	-131.292	-158.478	-199.411	-286.566	-288.185
2.2. Gasto Público, excluidos capítulos financieros					
TOTAL	15.139.661	15.647.372	16.416.576	17.870.400	18.924.115
MEC y Admones. Educativas de CC.AA. con todas las competencias educativas asumidas	13.860.749	14.368.322	15.267.457	16.800.877	17.913.224
Ministerio de Educación y Ciencia	5.262.871	5.356.171	5.428.423	4.135.233	709.271
Administraciones Educativas de las CC.AA.	8.597.879	9.012.151	9.839.034	12.665.644	17.203.953
Andalucía	2.502.978	2.547.404	2.693.944	2.858.117	3.043.096
Aragón	-	-	-	437.154	488.943
Asturias (Principado de)	-	-	-	-	421.918
Balears (Illes)	-	-	252.206	317.533	344.915
Canarias	802.131	817.307	877.928	991.207	975.195
Cantabria	-	-	-	215.120	235.024
Castilla y León	-	-	-	-	1.070.761
Castilla-La Mancha	-	-	-	-	770.815
Cataluña (2)	1.852.788	2.029.454	2.114.026	2.276.231	2.397.731
Comunidad Valenciana	1.236.288	1.298.037	1.410.095	1.566.249	1.698.378
Extremadura	-	-	-	-	472.695
Galicia	978.579	1.035.344	1.128.417	1.194.579	1.207.862
Madrid (Comunidad de) (3)	-	-	-	942.959	1.879.375
Murcia (Región de) (3)	-	-	-	249.475	533.110
Navarra (Comunidad Foral de)	246.426	261.124	271.300	283.913	306.522
País Vasco	978.689	1.023.481	1.091.118	1.233.995	1.240.349
La Rioja	-	-	-	99.112	117.264
CC.AA. sin todas las competencias educativas asumidas	179.112	157.727	206.640	42.148	-
Otras Administraciones	1.231.092	1.279.801	1.141.890	1.313.941	1.299.076
PARTIDAS DE AJUSTE					
Transferencias de las AA.EE. a Entidades Locales	-131.292	-158.478	-199.411	-286.566	-288.185

(1) No incluye becas.

(2) Incorpora en toda la serie el gasto en Educación de Adultos que efectúa el Departamento de Bienestar Social, hasta el año 2004 en que lo realiza el propio Departamento de Educación. Ver Notas Explicativas.

(3) En el año 1999 corresponde en su mayor parte a la actividad desarrollada en el segundo semestre. El gasto complementario está incluido en el MEC.

II. SERIES E INDICADORES DEL GASTO PÚBLICO EN EDUCACIÓN

2. Evolución del Gasto Público en instituciones de educación no universitaria (1) por tipo de Administración (miles €) (Conclusión)

	2001	2002	2003	2004	2005 (p)
2.1. Gasto Público, incluidos capítulos financieros					
TOTAL	20.101.872	22.037.973	23.472.120	25.218.221	27.244.432
MEC y Admones. Educativas de CC.AA. con todas las competencias educativas asumidas	18.967.195	20.731.750	21.937.921	23.466.683	25.325.424
Ministerio de Educación y Ciencia	474.412	485.912	482.021	503.415	580.555
Administraciones Educativas de las CC.AA.	18.492.783	20.245.838	21.455.900	22.963.268	24.744.869
Andalucía	3.232.983	3.478.804	3.685.914	3.988.034	4.348.856
Aragón	519.099	568.026	589.496	626.052	678.151
Asturias (Principado de)	457.065	489.323	506.573	519.305	544.943
Balears (Illes)	396.606	441.603	482.951	526.673	568.898
Canarias	1.006.278	1.036.703	1.083.812	1.151.336	1.209.303
Cantabria	234.501	247.380	252.557	299.015	323.305
Castilla y León	1.159.332	1.252.712	1.314.673	1.357.184	1.456.688
Castilla-La Mancha	881.216	1.037.356	1.069.932	1.148.395	1.251.128
Cataluña (2)	2.498.686	2.798.435	3.034.470	3.365.757	3.762.305
Comunidad Valenciana	1.844.148	2.046.405	2.222.441	2.373.614	2.517.933
Extremadura	566.485	662.987	638.526	669.121	678.960
Galicia	1.239.163	1.357.780	1.394.746	1.442.019	1.536.554
Madrid (Comunidad de)	2.068.492	2.272.228	2.455.020	2.648.327	2.860.581
Murcia (Región de)	575.282	626.481	670.181	700.378	750.747
Navarra (Comunidad Foral de)	330.887	350.104	377.460	403.836	423.347
País Vasco	1.354.640	1.445.241	1.531.961	1.589.270	1.667.313
La Rioja	127.920	134.271	145.189	154.952	165.856
CC.AA. sin todas las competencias educativas asumidas	-	-	-	-	-
Otras Administraciones	1.453.386	1.610.615	1.857.793	2.130.436	2.411.898
PARTIDAS DE AJUSTE					
Transferencias de las AA.EE. a Entidades Locales	-318.709	-304.392	-323.594	-378.898	-492.890
2.2. Gasto Público, excluidos capítulos financieros					
TOTAL	20.091.552	21.986.056	23.392.282	25.151.818	27.172.980
MEC y Admones. Educativas de CC.AA. con todas las competencias educativas asumidas	18.957.854	20.680.493	21.859.092	23.401.173	25.257.388
Ministerio de Educación y Ciencia	474.238	485.401	481.534	502.711	580.081
Administraciones Educativas de las CC.AA.	18.483.616	20.195.093	21.377.558	22.898.462	24.677.307
Andalucía	3.231.236	3.478.218	3.685.537	3.987.518	4.348.841
Aragón	519.099	568.026	589.496	626.052	678.151
Asturias (Principado de)	457.065	489.323	506.573	519.305	544.943
Balears (Illes)	396.197	441.603	482.951	526.673	568.803
Canarias	1.006.278	1.036.703	1.083.812	1.151.336	1.209.303
Cantabria	234.501	247.380	251.862	298.874	323.260
Castilla y León	1.159.272	1.252.710	1.314.580	1.357.118	1.456.591
Castilla-La Mancha	880.647	1.036.751	1.069.143	1.147.762	1.250.471
Cataluña (2)	2.498.686	2.798.435	3.034.470	3.365.757	3.761.796
Comunidad Valenciana	1.839.190	2.001.821	2.150.321	2.313.608	2.454.936
Extremadura	566.275	662.987	638.267	669.121	678.960
Galicia	1.239.163	1.356.655	1.393.850	1.441.336	1.536.099
Madrid (Comunidad de)	2.067.460	2.268.466	2.452.180	2.645.691	2.858.164
Murcia (Región de)	575.171	626.434	670.027	700.329	750.642
Navarra (Comunidad Foral de)	330.887	350.104	377.460	403.836	423.347
País Vasco	1.354.570	1.445.207	1.531.841	1.589.219	1.667.143
La Rioja	127.919	134.271	145.189	154.927	165.856
CC.AA. sin todas las competencias educativas asumidas	-	-	-	-	-
Otras Administraciones	1.452.407	1.609.955	1.856.784	2.129.543	2.408.482
PARTIDAS DE AJUSTE					
Transferencias de las AA.EE. a Entidades Locales	-318.709	-304.392	-323.594	-378.898	-492.890

(1) No incluye becas.

(2) Incorpora en toda la serie el gasto en Educación de Adultos que efectúa el Departamento de Bienestar Social, hasta el año 2004 en que lo realiza el propio Departamento de Educación. Ver Notas Explicativas.

II. SERIES E INDICADORES DEL GASTO PÚBLICO EN EDUCACIÓN

3. Evolución del Gasto Público en instituciones de educación universitaria (1) por tipo de Administración (miles de €) (Continúa)

	1996	1997	1998	1999	2000
3.1. Gasto Público, incluidos capítulos financieros					
TOTAL	4.235.272	4.758.480	4.836.156	5.124.665	5.569.937
MEC y Admones. Educativas de CC.AA. con todas las competencias educativas asumidas	4.206.984	4.728.297	4.805.161	5.089.476	5.536.313
Ministerio de Educación y Ciencia (2)	202.545	130.474	130.474	147.314	154.351
Administraciones Educativas de las CC.AA.	4.004.439	4.597.823	4.674.687	4.942.162	5.381.962
Andalucía	672.265	690.480	754.785	781.701	867.180
Aragón	124.077	127.805	136.203	140.631	163.474
Asturias (Principado de) (3)	118.773	139.212	139.301	139.301	154.874
Balears (Illes)	-	48.912	48.183	46.019	49.318
Canarias	164.802	168.711	185.599	192.498	205.499
Cantabria	53.310	62.989	57.282	63.226	70.216
Castilla y León	274.394	307.605	336.144	364.263	395.040
Castilla-La Mancha	64.353	79.022	94.872	87.063	121.406
Cataluña	744.361	757.341	749.228	792.636	852.804
Comunidad Valenciana	448.267	636.404	595.447	597.981	623.234
Extremadura	61.692	67.971	81.431	83.414	96.005
Galicia	271.880	259.200	285.254	335.245	347.672
Madrid (Comunidad de)	678.898	875.798	819.198	872.267	956.071
Murcia (Región de)	85.138	95.902	110.940	138.249	151.311
Navarra (Comunidad Foral de)	36.615	42.207	43.710	50.327	57.971
País Vasco	188.554	216.504	209.590	226.838	237.527
La Rioja	17.060	21.760	27.520	30.503	32.360
CC.AA. sin todas las competencias educativas asumidas	0	0	0	0	0
Otras Administraciones	28.288	30.183	30.995	35.468	34.261
PARTIDAS DE AJUSTE					
Transferencias de las AA.EE. a Entidades Locales	0	0	0	-279	-637
3.2. Gasto Público, excluidos capítulos financieros					
TOTAL	4.144.973	4.515.062	4.673.162	4.992.575	5.451.163
MEC y Admones. Educativas de CC.AA. con todas las competencias educativas asumidas	4.116.686	4.485.029	4.642.167	4.957.386	5.417.539
Ministerio de Educación y Ciencia (2)	202.376	130.327	130.342	147.176	153.997
Administraciones Educativas de las CC.AA.	3.914.311	4.354.701	4.511.825	4.810.210	5.263.542
Andalucía	665.263	687.229	749.869	764.360	851.796
Aragón	117.995	125.563	136.125	140.565	163.354
Asturias (Principado de) (3)	117.781	131.615	125.728	125.728	154.838
Balears (Illes)	-	48.003	48.183	46.019	49.318
Canarias	163.866	167.987	180.148	178.026	189.704
Cantabria	53.168	62.851	57.168	63.118	70.114
Castilla y León	272.348	304.479	334.360	351.778	391.506
Castilla-La Mancha	64.194	78.869	94.740	86.462	120.727
Cataluña	683.133	689.345	715.483	768.719	832.655
Comunidad Valenciana	440.625	490.090	500.150	563.164	575.285
Extremadura	61.676	67.949	81.410	83.404	95.975
Galicia	271.056	256.859	284.558	332.711	346.337
Madrid (Comunidad de)	676.046	867.684	813.278	860.860	944.763
Murcia (Región de)	85.138	95.902	110.940	138.149	149.782
Navarra (Comunidad Foral de)	36.542	42.076	43.620	50.219	57.935
País Vasco	188.428	216.504	208.611	226.503	237.429
La Rioja	17.051	21.696	27.454	30.425	32.024
CC.AA. sin todas las competencias educativas asumidas	0	0	0	0	0
Otras Administraciones	28.287	30.033	30.995	35.468	34.261
PARTIDAS DE AJUSTE					
Transferencias de las AA.EE. a Entidades Locales	0	0	0	-279	-637
(1) No incluye becas, excepto las de exención de precios, e incorpora financiación de origen privado de las Universidades por valor de :	716.605	806.141	805.701	859.943	927.918
(2) En 1996 incluye la Universidad de Baleares.					
(3) Cifra de 1999 de presupuestos prorrogados.					

II. SERIES E INDICADORES DEL GASTO PÚBLICO EN EDUCACIÓN

3. Evolución del Gasto Público en instituciones de educación universitaria (1) por tipo de Administración (miles de €) (Conclusión)

	2001	2002	2003	2004	2005 (p)
3.1. Gasto Público, incluidos capítulos financieros					
TOTAL	6.025.913	6.369.224	6.989.560	8.071.846	7.620.970
MEC y Admones. Educativas de CC.AA. con todas las competencias educativas asumidas	5.984.635	6.369.107	6.968.692	8.054.363	7.601.941
Ministerio de Educación y Ciencia	182.594	185.642	249.397	193.183	204.567
Administraciones Educativas de las CC.AA.	5.802.041	6.183.465	6.719.296	7.861.180	7.397.374
Andalucía	928.444	987.343	1.153.893	1.224.455	1.255.056
Aragón	166.985	178.634	192.598	210.425	221.493
Asturias (Principado de)	156.215	160.311	159.690	174.765	174.189
Balears (Illes)	60.955	63.244	65.223	67.814	70.702
Canarias	225.168	235.366	258.695	269.209	259.996
Cantabria	66.621	70.546	77.050	82.964	89.544
Castilla y León	383.586	399.019	422.383	475.442	534.630
Castilla-La Mancha	135.522	173.796	177.091	192.783	176.638
Cataluña (2)	913.284	1.006.896	1.014.216	1.782.114	1.204.974
Comunidad Valenciana	690.803	755.360	917.424	892.361	825.066
Extremadura	96.984	98.266	101.525	108.911	113.527
Galicia	354.886	380.452	393.056	435.543	396.707
Madrid (Comunidad de)	1.129.019	1.135.668	1.231.881	1.348.840	1.393.137
Murcia (Región de)	160.954	169.002	179.338	192.127	232.455
Navarra (Comunidad Foral de)	53.369	64.376	69.098	74.970	68.744
País Vasco	253.476	273.164	273.513	294.958	344.756
La Rioja	25.770	32.022	32.622	33.501	35.760
CC.AA. sin todas las competencias educativas asumidas	0	0	0	0	0
Otras Administraciones	41.785	4.218	22.183	17.999	20.479
PARTIDAS DE AJUSTE					
Transferencias de las AA.EE. a Entidades Locales	-507	-4.101	-1.315	-516	-1.450
3.2. Gasto Público, excluidos capítulos financieros					
TOTAL	5.835.012	6.218.355	6.757.491	7.100.404	7.271.933
MEC y Admones. Educativas de CC.AA. con todas las competencias educativas asumidas	5.793.734	6.218.238	6.736.641	7.082.932	7.252.904
Ministerio de Educación y Ciencia	176.728	182.998	244.836	188.741	199.859
Administraciones Educativas de las CC.AA.	5.617.006	6.035.240	6.491.806	6.894.191	7.053.045
Andalucía	910.271	963.896	1.094.664	1.128.549	1.203.290
Aragón	166.817	178.032	191.324	210.097	220.608
Asturias (Principado de)	155.502	159.512	158.822	171.119	169.697
Balears (Illes)	60.829	62.840	64.862	67.465	70.597
Canarias	216.754	228.654	255.209	267.755	256.622
Cantabria	66.507	70.433	76.949	82.867	89.443
Castilla y León	381.507	396.425	419.217	454.310	457.722
Castilla-La Mancha	131.832	168.031	171.089	162.014	167.448
Cataluña (2)	875.149	959.705	987.670	1.062.630	1.140.085
Comunidad Valenciana	637.554	715.545	805.746	841.827	779.338
Extremadura	96.941	98.199	101.463	108.816	113.432
Galicia	353.602	379.121	391.764	433.561	394.240
Madrid (Comunidad de)	1.077.392	1.122.494	1.223.662	1.313.042	1.356.340
Murcia (Región de)	154.099	165.468	175.280	187.865	217.297
Navarra (Comunidad Foral de)	53.363	64.372	69.092	74.898	68.740
País Vasco	253.387	273.076	273.426	294.870	312.674
La Rioja	25.500	29.438	31.568	32.506	35.473
CC.AA. sin todas las competencias educativas asumidas	0	0	0	0	0
Otras Administraciones	41.785	4.218	22.165	17.988	20.479
PARTIDAS DE AJUSTE					
Transferencias de las AA.EE. a Entidades Locales	-507	-4.101	-1.315	-516	-1.450
(1) No incluye becas, excepto las de exención de precios, e incorpora financiación de origen privado de las Universidades por valor de :	966.287	1.057.173	1.119.149	1.167.205	1.219.018

II. SERIES E INDICADORES DEL GASTO PÚBLICO EN EDUCACIÓN

4. Evolución del Gasto Público en Educación por actividad educativa (miles de €)

(Continúa)

	1996	1997	1998	1999	2000
4.1. Gasto Público, incluidos capítulos financieros					
TOTAL	21.924.611	22.785.310	23.998.574	25.688.356	27.406.989
EDUCACIÓN NO UNIVERSITARIA	15.148.196	15.663.758	16.420.286	17.872.289	18.927.260
E. Infantil y E. Primaria / E.G.B.	7.038.186	6.795.317	6.920.734	7.641.814	8.408.906
E. Secundaria, F. Profesional y EE. de Reg. Especial	6.011.181	6.706.390	7.328.746	8.022.215	8.230.874
Educación Especial (1)	388.609	389.844	431.603	399.779	398.082
Educación de Adultos	167.408	167.474	180.043	187.087	211.567
Otras Enseñanzas	220.303	214.984	59.912	50.004	44.000
Educación en el Exterior	80.436	84.475	81.726	86.359	88.783
Servicios complementarios y ed. compensatoria	472.911	523.754	562.244	572.026	612.591
Actividades extraescolares y anexas	138.594	153.339	156.228	184.458	147.488
Formación y perfeccionamiento del profesorado	147.845	158.093	186.621	182.312	184.820
Investigación educativa	6.549	5.518	6.842	11.158	11.938
Administración general	476.173	464.570	505.586	535.077	588.211
EDUCACIÓN UNIVERSITARIA (2)	4.235.272	4.758.480	4.836.156	5.124.665	5.569.937
Ministerio y Consejerías / Dptos. de Educación	2.622.764	2.734.151	3.028.345	3.219.171	3.516.620
Ptos. de Universidades públicas	3.978.175	4.535.982	4.656.754	4.911.227	5.366.252
Otras Administraciones	28.288	30.183	30.995	35.468	34.261
FORMACIÓN OCUPACIONAL	948.067	968.423	1.221.002	1.230.288	1.255.773
BECAS Y AYUDAS TOTALES	761.827	622.141	762.468	707.302	731.969
BECAS por exención de precios académicos Uni. Púb.	-163.257	-136.716	-224.757	-197.291	-179.289
GASTO NO DISTRIBUIDO POR ACTIVIDAD					
Cotizaciones sociales imputadas	1.711.112	1.715.361	1.789.123	1.811.042	2.029.257
PARTIDA DE AJUSTE					
Financiación privada incluida en educación universitaria	-716.605	-806.141	-805.701	-859.943	-927.918
4.2. Gasto Público, excluidos capítulos financieros					
TOTAL	21.825.574	22.525.499	23.831.870	25.554.008	27.284.649
EDUCACIÓN NO UNIVERSITARIA	15.139.660	15.647.371	16.416.575	17.870.400	18.924.115
E. Infantil y E. Primaria / E.G.B.	7.034.134	6.787.172	6.919.917	7.641.747	8.408.433
E. Secundaria, F. Profesional y EE. de Reg. Especial	6.008.228	6.700.781	7.328.096	8.021.908	8.229.874
Educación Especial (1)	388.609	389.844	431.603	399.779	398.078
Educación de Adultos	167.408	167.474	180.043	187.087	211.502
Otras Enseñanzas	220.303	214.984	59.912	50.004	44.000
Educación en el Exterior	80.436	84.475	81.726	86.359	88.783
Servicios complementarios y ed. compensatoria	472.911	523.754	562.244	572.026	612.590
Actividades extraescolares y anexas	138.570	153.315	156.228	184.458	147.488
Formación y perfeccionamiento del profesorado	147.845	158.090	186.613	182.312	184.819
Investigación educativa	6.549	5.518	6.842	11.158	11.938
Administración general	474.667	461.965	503.351	533.562	586.610
EDUCACIÓN UNIVERSITARIA (2)	4.144.977	4.515.062	4.673.160	4.992.574	5.451.163
Ministerio y Consejerías / Dptos. de Educación	2.621.525	2.732.702	3.028.136	3.219.139	3.516.385
Ptos. de Universidades públicas	3.889.118	4.294.013	4.493.969	4.779.167	5.247.713
Otras Administraciones	28.288	30.183	30.995	35.468	34.261
FORMACIÓN OCUPACIONAL	947.861	968.417	1.221.002	1.229.918	1.255.352
BECAS Y AYUDAS TOTALES	761.827	622.141	762.468	707.302	731.969
BECAS por exención de precios académicos Uni. Púb.	-163.257	-136.716	-224.757	-197.291	-179.289
GASTO NO DISTRIBUIDO POR ACTIVIDAD					
Cotizaciones sociales imputadas	1.711.112	1.715.361	1.789.123	1.811.042	2.029.257
PARTIDA DE AJUSTE					
Financiación privada incluida en educación universitaria	-716.605	-806.141	-805.701	-859.943	-927.918

(1) Hasta el año 2002, parte del gasto en E.Especial estaba incluido en Primaria y Secundaria.

(2) Incorpora las becas por exención de precios académicos y la financiación de origen privado de las Universidades públicas.

II. SERIES E INDICADORES DEL GASTO PÚBLICO EN EDUCACIÓN

4. Evolución del Gasto Público en Educación por actividad educativa (miles de €)

(Conclusión)

	2001	2002	2003	2004	2005 (p)
4.1. Gasto Público, incluidos capítulos financieros					
TOTAL	29.208.182	31.440.896	33.938.149	36.961.055	38.931.909
EDUCACIÓN NO UNIVERSITARIA	20.101.872	22.037.973	23.472.120	25.218.221	27.244.432
E. Infantil y E. Primaria / E.G.B.	8.644.954	9.180.682	9.530.468	10.343.594	11.341.579
E. Secundaria, F. Profesional y EE. de Reg. Especial	9.045.371	9.988.643	10.747.577	11.434.511	12.125.338
Educación Especial (1)	387.226	529.998	667.235	714.008	862.905
Educación de Adultos	185.817	210.973	242.503	237.672	305.344
Otras Enseñanzas	52.017	50.113	30.059	33.767	40.227
Educación en el Exterior	95.970	102.015	100.621	101.314	109.460
Servicios complementarios y ed. compensatoria	614.493	731.706	805.555	895.837	919.837
Actividades extraescolares y anexas	246.544	282.180	311.988	380.824	431.447
Formación y perfeccionamiento del profesorado	191.651	179.524	187.570	225.806	213.252
Investigación educativa	16.315	16.590	20.678	20.819	49.213
Administración general	621.515	765.550	827.864	830.069	845.831
EDUCACIÓN UNIVERSITARIA (2)	6.025.913	6.369.224	6.989.560	8.071.846	7.620.970
Ministerio y Consejerías / Dptos. de Educación	3.709.453	4.114.162	4.426.321	4.866.975	5.409.275
Ptos. de Universidades públicas	5.847.045	6.212.463	6.800.289	7.900.712	7.397.392
Otras Administraciones	41.785	4.218	22.183	17.999	20.479
FORMACIÓN OCUPACIONAL	1.359.848	1.197.268	1.437.528	1.384.251	1.501.113
BECAS Y AYUDAS TOTALES	793.886	808.568	944.836	1.023.963	1.149.783
BECAS por exención de precios académicos Uni. Púb.	-232.411	-176.718	-184.398	-180.951	-180.696
GASTO NO DISTRIBUIDO POR ACTIVIDAD					
Cotizaciones sociales imputadas	2.125.361	2.261.754	2.397.653	2.611.044	2.815.324
PARTIDA DE AJUSTE					
Financiación privada incluida en educación universitaria	-966.287	-1.057.173	-1.119.149	-1.167.320	-1.219.018
4.2. Gasto Público, excluidos capítulos financieros					
TOTAL	29.006.896	31.238.017	33.625.364	35.923.155	38.511.357
EDUCACIÓN NO UNIVERSITARIA	20.091.553	21.986.056	23.392.281	25.151.818	27.172.979
E. Infantil y E. Primaria / E.G.B.	8.641.210	9.157.686	9.493.582	10.312.647	11.308.549
E. Secundaria, F. Profesional y EE. de Reg. Especial	9.040.740	9.964.222	10.708.891	11.402.601	12.092.910
Educación Especial (1)	387.215	529.998	667.147	714.004	860.679
Educación de Adultos	185.813	210.967	242.498	237.666	305.344
Otras Enseñanzas	52.017	50.113	30.059	33.767	40.227
Educación en el Exterior	95.970	101.998	100.607	101.303	109.445
Servicios complementarios y ed. compensatoria	614.493	731.706	805.553	895.835	919.835
Actividades extraescolares y anexas	246.544	282.158	311.953	380.723	431.309
Formación y perfeccionamiento del profesorado	191.649	179.524	187.570	225.806	213.252
Investigación educativa	16.315	16.590	20.678	20.819	49.213
Administración general	619.586	761.095	823.742	826.647	842.215
EDUCACIÓN UNIVERSITARIA (2)	5.835.012	6.218.355	6.757.491	7.100.404	7.271.933
Ministerio y Consejerías / Dptos. de Educación	3.703.323	4.110.567	4.423.582	4.866.700	5.360.359
Ptos. de Universidades públicas	5.662.274	6.065.188	6.570.977	6.929.555	7.097.271
Otras Administraciones	41.785	4.218	22.165	17.988	20.479
FORMACIÓN OCUPACIONAL	1.359.784	1.197.174	1.436.647	1.384.197	1.501.053
BECAS Y AYUDAS TOTALES	793.886	808.568	944.836	1.023.963	1.149.783
BECAS por exención de precios académicos Uni. Púb.	-232.411	-176.718	-184.398	-180.951	-180.696
GASTO NO DISTRIBUIDO POR ACTIVIDAD					
Cotizaciones sociales imputadas	2.125.361	2.261.754	2.397.653	2.611.044	2.815.324
PARTIDA DE AJUSTE					
Financiación privada incluida en educación universitaria	-966.287	-1.057.173	-1.119.149	-1.167.320	-1.219.018

(1) Hasta el año 2002, parte del gasto en E.Especial estaba incluido en Primaria y Secundaria.

(2) Incorpora las becas por exención de precios académicos y la financiación de origen privado de las Universidades públicas.

II. SERIES E INDICADORES DEL GASTO PÚBLICO EN EDUCACIÓN

5. Evolución del Gasto Público en Educación por naturaleza económica (miles de €)

(Continúa)

	1996	1997	1998	1999	2000
5.1. Gasto Público, incluidos capítulos financieros					
TOTAL	21.924.612	22.785.309	23.998.577	25.688.353	27.406.989
GASTOS CORRIENTES	19.017.502	19.655.498	20.758.922	22.303.793	23.988.068
- Personal (capítulo 1)	13.336.528	13.784.932	14.362.481	15.414.764	16.584.083
- Bienes y servicios (capítulo 2)	1.783.848	1.899.749	2.021.584	2.182.590	2.288.409
- Transferencias corrientes (capítulo 4)	3.897.126	3.970.817	4.374.857	4.706.439	5.115.576
GASTOS DE CAPITAL	1.813.565	1.960.780	2.089.528	2.299.112	2.195.242
- Inversiones reales (capítulo 6)	1.771.366	1.858.093	1.995.123	2.173.845	2.140.884
- Transferencias de capital (capítulo 7)	42.199	102.687	94.405	125.267	54.358
GASTOS FINANCIEROS, ACTIVOS Y PASIVOS	99.038	259.811	166.705	134.349	122.340
- Gastos financieros (capítulo 3)	30.461	47.237	53.899	49.550	65.545
- Activos y pasivos financieros (capítulos 8 y 9)	68.577	212.574	112.806	84.799	56.795
COTIZACIONES SOCIALES IMPUTADAS	1.711.112	1.715.361	1.789.123	1.811.042	2.029.257
PARTIDA DE AJUSTE					
Financiación privada incluida en educación universitaria	-716.605	-806.141	-805.701	-859.943	-927.918
5.2. Gasto Público, excluidos capítulos financieros					
TOTAL	21.825.574	22.525.498	23.831.872	25.554.004	27.284.649
GASTOS CORRIENTES	19.017.502	19.655.498	20.758.922	22.303.793	23.988.068
- Personal (capítulo 1)	13.336.528	13.784.932	14.362.481	15.414.764	16.584.083
- Bienes y servicios (capítulo 2)	1.783.848	1.899.749	2.021.584	2.182.590	2.288.409
- Transferencias corrientes (capítulo 4)	3.897.126	3.970.817	4.374.857	4.706.439	5.115.576
GASTOS DE CAPITAL	1.813.565	1.960.780	2.089.528	2.299.112	2.195.242
- Inversiones reales (capítulo 6)	1.771.366	1.858.093	1.995.123	2.173.845	2.140.884
- Transferencias de capital (capítulo 7)	42.199	102.687	94.405	125.267	54.358
GASTOS FINANCIEROS, ACTIVOS Y PASIVOS					
- Gastos financieros (capítulo 3)	1.711.112	1.715.361	1.789.123	1.811.042	2.029.257
- Activos y pasivos financieros (capítulos 8 y 9)					
COTIZACIONES SOCIALES IMPUTADAS	-716.605	-806.141	-805.701	-859.943	-927.918
PARTIDA DE AJUSTE					
Financiación privada incluida en educación universitaria	-716.605	-806.141	-805.701	-859.943	-927.918

II. SERIES E INDICADORES DEL GASTO PÚBLICO EN EDUCACIÓN

5. Evolución del Gasto Público en Educación por naturaleza económica (miles de €)

(Conclusión)

	2001	2002	2003	2004	2005 (p)
5.1. Gasto Público, incluidos capítulos financieros					
TOTAL	29.208.184	31.440.896	33.938.149	36.961.055	38.931.909
GASTOS CORRIENTES	25.617.071	27.156.702	29.026.761	30.949.399	33.496.716
- Personal (capítulo 1)	17.493.269	18.614.784	19.844.676	21.180.650	22.389.038
- Bienes y servicios (capítulo 2)	2.582.459	2.791.748	3.087.588	3.349.546	3.678.749
- Transferencias corrientes (capítulo 4)	5.541.343	5.750.171	6.094.497	6.419.204	7.428.930
GASTOS DE CAPITAL	2.230.753	2.876.733	3.320.095	3.530.032	3.418.335
- Inversiones reales (capítulo 6)	2.146.530	2.769.150	2.879.601	2.971.661	3.161.156
- Transferencias de capital (capítulo 7)	84.223	107.583	440.494	558.371	257.179
GASTOS FINANCIEROS, ACTIVOS Y PASIVOS	201.286	202.880	312.788	1.037.900	420.552
- Gastos financieros (capítulo 3)	81.824	91.125	100.224	87.366	66.287
- Activos y pasivos financieros (capítulos 8 y 9)	119.462	111.755	212.564	950.534	354.265
COTIZACIONES SOCIALES IMPUTADAS	2.125.361	2.261.754	2.397.653	2.611.044	2.815.324
PARTIDA DE AJUSTE					
Financiación privada incluida en educación universitaria	-966.287	-1.057.173	-1.119.149	-1.167.320	-1.219.018
5.2. Gasto Público, excluidos capítulos financieros					
TOTAL	29.006.898	31.238.017	33.625.360	35.923.156	38.511.357
GASTOS CORRIENTES	25.617.071	27.156.702	29.026.761	30.949.399	33.496.716
- Personal (capítulo 1)	17.493.269	18.614.784	19.844.676	21.180.650	22.389.038
- Bienes y servicios (capítulo 2)	2.582.459	2.791.748	3.087.588	3.349.546	3.678.749
- Transferencias corrientes (capítulo 4)	5.541.343	5.750.171	6.094.497	6.419.204	7.428.930
GASTOS DE CAPITAL	2.230.753	2.876.733	3.320.095	3.530.032	3.418.335
- Inversiones reales (capítulo 6)	2.146.530	2.769.150	2.879.601	2.971.661	3.161.156
- Transferencias de capital (capítulo 7)	84.223	107.583	440.494	558.371	257.179
GASTOS FINANCIEROS, ACTIVOS Y PASIVOS					
- Gastos financieros (capítulo 3)	2.125.361	2.261.754	2.397.653	2.611.044	2.815.324
- Activos y pasivos financieros (capítulos 8 y 9)					
COTIZACIONES SOCIALES IMPUTADAS	-966.287	-1.057.173	-1.119.149	-1.167.320	-1.219.018
PARTIDA DE AJUSTE					
Financiación privada incluida en educación universitaria	-966.287	-1.057.173	-1.119.149	-1.167.320	-1.219.018

II. SERIES E INDICADORES DEL GASTO PÚBLICO EN EDUCACIÓN

6. Evolución del Gasto Público en becas y ayudas al estudio (miles de €)

(Continúa)

	1996	1997	1998	1999	2000
TOTAL	761.827	622.140	762.468	707.301	731.969
Niveles no universitarios	212.961	175.182	214.286	196.745	200.004
Niveles universitarios excepto exención de precios académicos	339.531	267.228	271.913	250.496	281.759
Exención de precios académicos	166.363	139.792	227.822	199.990	183.631
Sin desglosar por niveles	42.972	39.938	48.447	60.070	66.575

(Conclusión)

	2001	2002	2003	2004	2005 (p)
TOTAL	793.886	808.568	944.836	1.023.963	1.149.783
Niveles no universitarios	210.451	244.389	292.804	327.684	357.509
Niveles universitarios excepto exención de precios académicos	283.747	329.303	382.116	404.698	454.660
Exención de precios académicos	237.290	180.623	188.676	185.383	185.356
Sin desglosar por niveles	62.398	54.253	81.240	106.198	152.258

7. Gasto Público en conciertos y subvenciones (miles de €)

	1996	1997	1998	1999	2000
TOTAL	2.070.223	2.207.328	2.385.174	2.678.917	2.923.379
Ministerio de Educación y Ciencia (1)	679.282	705.865	728.613	504.472	47.149
Administraciones Educativas de las CC.AA.	1.390.941	1.501.463	1.656.561	2.174.445	2.876.230
Andalucía	302.207	310.681	326.603	360.160	377.443
Aragón	-	-	-	75.815	85.484
Asturias (Principado de)	-	-	-	-	55.997
Balears (Illes) (2)	-	-	55.502	65.691	81.227
Canarias	46.963	49.854	56.766	62.956	67.932
Cantabria	-	-	-	40.544	44.829
Castilla y León	-	-	-	-	164.767
Castilla-La Mancha	-	-	-	-	70.377
Cataluña	412.144	486.590	509.252	581.831	604.021
Comunidad Valenciana	183.746	192.339	218.842	259.208	289.563
Extremadura	-	-	-	-	35.587
Galicia	98.947	101.576	105.876	123.388	138.906
Madrid (Comunidad de) (3)	-	-	-	161.161	353.084
Murcia (Región de) (3)	-	-	-	29.029	67.654
Navarra (Comunidad Foral de)	51.408	54.386	56.541	61.674	67.569
País Vasco	295.526	306.037	327.179	339.117	351.003
La Rioja	-	-	-	13.871	20.787

(Conclusión)

	2001	2002	2003	2004	2005 (p)
TOTAL	3.207.373	3.505.166	3.692.290	4.024.978	4.353.122
Ministerio de Educación y Ciencia	13.174	15.153	12.375	13.746	14.597
Administraciones Educativas de las CC.AA.	3.194.199	3.490.013	3.679.915	4.011.232	4.338.525
Andalucía	409.595	434.544	451.332	487.956	529.385
Aragón	89.169	98.553	100.232	110.565	122.117
Asturias (Principado de)	59.371	62.451	64.668	66.662	64.918
Balears (Illes)	90.567	101.550	107.783	113.836	123.160
Canarias	72.176	77.015	88.774	98.730	107.248
Cantabria	48.717	49.355	53.403	58.139	65.876
Castilla y León	179.926	202.171	204.675	231.864	253.481
Castilla-La Mancha	78.749	87.332	82.378	99.192	104.077
Cataluña	638.958	690.919	707.652	787.841	861.264
Comunidad Valenciana	362.629	407.418	444.763	487.419	516.594
Extremadura	50.005	57.212	58.173	59.886	59.941
Galicia	152.837	161.244	169.258	179.900	197.485
Madrid (Comunidad de)	399.617	446.293	492.230	538.205	597.233
Murcia (Región de)	76.740	83.074	92.295	96.043	106.419
Navarra (Comunidad Foral de)	74.614	78.868	85.085	87.426	92.515
País Vasco	388.033	428.694	450.995	480.536	507.594
La Rioja	22.496	23.320	26.221	27.033	29.218

(1) En 1998, en el MEC figuran 3.308 mil que corresponden a Illes Balears. En 2000, figuran 26.887 mil que corresponden a Asturias y 9.162 mil a Extremadura.

(2) Cifra estimada para 1998

(3) En 1999 la cantidad corresponde al segundo semestre del año. La del primero está incluida en el MEC.

II. SERIES E INDICADORES DEL GASTO PÚBLICO EN EDUCACIÓN

8. Evolución del Gasto Público en Educación por tipo de Administración en relación al P.I.B.

(Continúa)

	1996	1997	1998	1999	2000
8.1. Gasto Público, incluidos capítulos financieros					
TOTAL	4,63	4,52	4,45	4,43	4,35
MEC y Admones. Educativas de CC.AA. con todas las competencias educativas asumidas	3,62	3,52	3,48	3,74	3,81
Ministerio de Educación y Ciencia	1,26	1,17	1,11	0,81	0,21
Administraciones Educativas de las CC.AA.	2,36	2,35	2,37	2,93	3,60
Andalucía	0,67	0,64	0,64	0,63	0,62
Aragón	-	-	-	0,10	0,10
Asturias (Principado de)	-	-	-	-	0,09
Balears (Illes)	-	-	0,06	0,06	0,06
Canarias	0,21	0,20	0,20	0,20	0,19
Cantabria	-	-	-	0,05	0,05
Castilla y León	-	-	-	-	0,23
Castilla-La Mancha	-	-	-	-	0,14
Cataluña (2)	0,55	0,55	0,53	0,53	0,52
Comunidad Valenciana	0,36	0,39	0,37	0,38	0,37
Extremadura	-	-	-	-	0,09
Galicia	0,26	0,26	0,26	0,26	0,25
Madrid (Comunidad de)	-	-	-	0,31	0,45
Murcia (Región de)	-	-	-	0,07	0,11
Navarra (Comunidad Foral de)	0,06	0,06	0,06	0,06	0,06
País Vasco	0,25	0,25	0,25	0,26	0,24
La Rioja	-	-	-	0,02	0,02
CC.AA. sin todas las competencias educativas asumidas	0,36	0,40	0,39	0,12	-
Otras Administraciones	0,46	0,45	0,43	0,45	0,41
GASTO NO DISTRIBUIDO POR ADMINISTRACIÓN					
Cotizaciones sociales imputadas	0,36	0,34	0,33	0,31	0,32
PARTIDAS DE AJUSTE					
Transferencias de las AA.EE. a Entidades Locales	-0,03	-0,03	-0,04	-0,05	-0,05
Financiación privada incluida en educación universitaria	-0,15	-0,16	-0,15	-0,15	-0,15
8.2. Gasto Público, excluidos capítulos financieros					
TOTAL	4,61	4,47	4,42	4,41	4,33
MEC y Admones. Educativas de CC.AA. con todas las competencias educativas asumidas	3,60	3,47	3,45	3,72	3,79
Ministerio de Educación y Ciencia	1,26	1,17	1,11	0,81	0,21
Administraciones Educativas de las CC.AA.	2,34	2,30	2,34	2,91	3,58
Andalucía	0,67	0,64	0,64	0,62	0,62
Aragón	-	-	-	0,10	0,10
Asturias (Principado de)	-	-	-	-	0,09
Balears (Illes)	-	-	0,06	0,06	0,06
Canarias	0,20	0,20	0,20	0,20	0,19
Cantabria	-	-	-	0,05	0,05
Castilla y León	-	-	-	-	0,23
Castilla-La Mancha	-	-	-	-	0,14
Cataluña	0,54	0,54	0,52	0,53	0,51
Comunidad Valenciana	0,36	0,36	0,36	0,37	0,36
Extremadura	-	-	-	-	0,09
Galicia	0,26	0,26	0,26	0,26	0,25
Madrid (Comunidad de)	-	-	-	0,31	0,45
Murcia (Región de)	-	-	-	0,07	0,11
Navarra (Comunidad Foral de)	0,06	0,06	0,06	0,06	0,06
País Vasco	0,25	0,25	0,25	0,26	0,24
La Rioja	-	-	-	0,02	0,02
CC.AA. sin todas las competencias educativas asumidas	0,36	0,40	0,39	0,12	-
Otras Administraciones	0,46	0,45	0,43	0,45	0,41
GASTO NO DISTRIBUIDO POR ADMINISTRACIÓN					
Cotizaciones sociales imputadas	0,36	0,34	0,33	0,31	0,32
PARTIDAS DE AJUSTE					
Transferencias de las AA.EE. a Entidades Locales	-0,03	-0,03	-0,04	-0,05	-0,05
Financiación privada incluida en educación universitaria	-0,15	-0,16	-0,15	-0,15	-0,15

II. SERIES E INDICADORES DEL GASTO PÚBLICO EN EDUCACIÓN

8. Evolución del Gasto Público en Educación por tipo de Administración en relación al P.I.B.

(Conclusión)

	2001	2002	2003	2004	2005 (p)
8.1. Gasto Público, incluidos capítulos financieros					
TOTAL	4,29	4,31	4,34	4,40	4,30
MEC y Admones. Educativas de CC.AA. con todas las competencias educativas asumidas	3,75	3,80	3,80	3,86	3,75
Ministerio de Educación y Ciencia	0,16	0,16	0,17	0,16	0,17
Administraciones Educativas de las CC.AA.	3,58	3,64	3,63	3,69	3,58
Andalucía	0,61	0,61	0,62	0,62	0,62
Aragón	0,10	0,10	0,10	0,10	0,10
Asturias (Principado de)	0,09	0,09	0,09	0,09	0,09
Balears (Illes)	0,07	0,07	0,07	0,07	0,07
Canarias	0,18	0,18	0,17	0,17	0,16
Cantabria	0,04	0,04	0,04	0,05	0,05
Castilla y León	0,23	0,23	0,22	0,22	0,22
Castilla-La Mancha	0,15	0,17	0,16	0,16	0,16
Cataluña (2)	0,50	0,52	0,52	0,61	0,55
Comunidad Valenciana	0,37	0,39	0,40	0,39	0,37
Extremadura	0,10	0,11	0,10	0,09	0,09
Galicia	0,23	0,24	0,23	0,22	0,22
Madrid (Comunidad de)	0,47	0,47	0,48	0,48	0,48
Murcia (Región de)	0,11	0,11	0,11	0,11	0,11
Navarra (Comunidad Foral de)	0,06	0,06	0,06	0,06	0,05
País Vasco	0,24	0,24	0,24	0,23	0,23
La Rioja	0,02	0,02	0,02	0,02	0,02
CC.AA. sin todas las competencias educativas asumidas	-	-	-	-	-
Otras Administraciones	0,42	0,38	0,42	0,41	0,43
GASTO NO DISTRIBUIDO POR ADMINISTRACIÓN					
Cotizaciones sociales imputadas	0,31	0,31	0,31	0,31	0,31
PARTIDAS DE AJUSTE					
Transferencias de las AA.EE. a Entidades Locales	-0,05	-0,04	-0,04	-0,05	-0,05
Financiación privada incluida en educación universitaria	-0,14	-0,14	-0,14	-0,14	-0,13
8.2. Gasto Público, excluidos capítulos financieros					
TOTAL	4,26	4,28	4,30	4,28	4,25
MEC y Admones. Educativas de CC.AA. con todas las competencias educativas asumidas	3,72	3,78	3,76	3,74	3,70
Ministerio de Educación y Ciencia	0,16	0,16	0,17	0,16	0,17
Administraciones Educativas de las CC.AA.	3,56	3,61	3,59	3,57	3,53
Andalucía	0,61	0,61	0,61	0,61	0,61
Aragón	0,10	0,10	0,10	0,10	0,10
Asturias (Principado de)	0,09	0,09	0,09	0,09	0,09
Balears (Illes)	0,07	0,07	0,07	0,07	0,07
Canarias	0,18	0,18	0,17	0,17	0,16
Cantabria	0,04	0,04	0,04	0,05	0,05
Castilla y León	0,23	0,23	0,22	0,22	0,21
Castilla-La Mancha	0,15	0,17	0,16	0,16	0,16
Cataluña	0,50	0,52	0,51	0,53	0,54
Comunidad Valenciana	0,37	0,37	0,38	0,38	0,36
Extremadura	0,10	0,11	0,10	0,09	0,09
Galicia	0,23	0,24	0,23	0,22	0,21
Madrid (Comunidad de)	0,47	0,47	0,47	0,48	0,47
Murcia (Región de)	0,11	0,11	0,11	0,11	0,11
Navarra (Comunidad Foral de)	0,06	0,06	0,06	0,06	0,05
País Vasco	0,24	0,24	0,24	0,23	0,22
La Rioja	0,02	0,02	0,02	0,02	0,02
CC.AA. sin todas las competencias educativas asumidas	-	-	-	-	-
Otras Administraciones	0,42	0,38	0,42	0,41	0,43
GASTO NO DISTRIBUIDO POR ADMINISTRACIÓN					
Cotizaciones sociales imputadas	0,31	0,31	0,31	0,31	0,31
PARTIDAS DE AJUSTE					
Transferencias de las AA.EE. a Entidades Locales	-0,05	-0,04	-0,04	-0,05	-0,05
Financiación privada incluida en educación universitaria	-0,14	-0,14	-0,14	-0,14	-0,13

II. SERIES E INDICADORES DEL GASTO PÚBLICO EN EDUCACIÓN

9. Evolución del Gasto Público en instituciones de educación no universitaria (1) por tipo de Administración en relación al P.I.B.

(Continúa)

	1996	1997	1998	1999	2000
9.1. Gasto Público, incluidos capítulos financieros					
TOTAL	3,20	3,11	3,04	3,08	3,00
MEC y Admones. Educativas de CC.AA. con todas las competencias educativas asumidas	2,93	2,85	2,83	2,90	2,84
Ministerio de Educación y Ciencia	1,11	1,06	1,01	0,71	0,11
Administraciones Educativas de las CC.AA.	1,82	1,79	1,82	2,18	2,73
Andalucía	0,53	0,51	0,50	0,49	0,48
Aragón	-	-	-	0,08	0,08
Asturias (Principado de)	-	-	-	-	0,07
Balears (Illes)	-	-	0,05	0,05	0,05
Canarias	0,17	0,17	0,16	0,17	0,15
Cantabria	-	-	-	0,04	0,04
Castilla y León	-	-	-	-	0,17
Castilla-La Mancha	-	-	-	-	0,12
Cataluña	0,39	0,40	0,39	0,39	0,38
Comunidad Valenciana	0,26	0,26	0,26	0,27	0,27
Extremadura	-	-	-	-	0,07
Galicia	0,21	0,21	0,21	0,21	0,19
Madrid (Comunidad de) (2)	-	-	-	0,16	0,30
Murcia (Región de) (2)	-	-	-	0,04	0,08
Navarra (Comunidad Foral de)	0,05	0,05	0,05	0,05	0,05
País Vasco	0,21	0,20	0,20	0,21	0,20
La Rioja	-	-	-	0,02	0,02
CC.AA. sin todas las competencias educativas asumidas	0,04	0,03	0,04	0,01	-
Otras Administraciones	0,26	0,25	0,21	0,23	0,21
PARTIDAS DE AJUSTE					
Transferencias de las AA.EE. a Entidades Locales	-0,03	-0,03	-0,04	-0,05	-0,05
9.2. Gasto Público, excluidos capítulos financieros					
TOTAL	3,19	3,11	3,04	3,08	3,00
MEC y Admones. Educativas de CC.AA. con todas las competencias educativas asumidas	2,93	2,85	2,83	2,90	2,84
Ministerio de Educación y Ciencia	1,11	1,06	1,01	0,71	0,11
Administraciones Educativas de las CC.AA.	1,81	1,79	1,82	2,18	2,73
Andalucía	0,53	0,51	0,50	0,49	0,48
Aragón	-	-	-	0,08	0,08
Asturias (Principado de)	-	-	-	-	0,07
Balears (Illes)	-	-	0,05	0,05	0,05
Canarias	0,17	0,16	0,16	0,17	0,15
Cantabria	-	-	-	0,04	0,04
Castilla y León	-	-	-	-	0,17
Castilla-La Mancha	-	-	-	-	0,12
Cataluña	0,39	0,40	0,39	0,39	0,38
Comunidad Valenciana	0,26	0,26	0,26	0,27	0,27
Extremadura	-	-	-	-	0,07
Galicia	0,21	0,21	0,21	0,21	0,19
Madrid (Comunidad de) (2)	-	-	-	0,16	0,30
Murcia (Región de) (2)	-	-	-	0,04	0,08
Navarra (Comunidad Foral de)	0,05	0,05	0,05	0,05	0,05
País Vasco	0,21	0,20	0,20	0,21	0,20
La Rioja	-	-	-	0,02	0,02
CC.AA. sin todas las competencias educativas asumidas	0,04	0,03	0,04	0,01	-
Otras Administraciones	0,26	0,25	0,21	0,23	0,21
PARTIDAS DE AJUSTE					
Transferencias de las AA.EE. a Entidades Locales	-0,03	-0,03	-0,04	-0,05	-0,05

(1) No incluye becas

(2) En el año 1999 corresponde en su mayor parte a la actividad desarrollada en el segundo semestre. El gasto complementario está incluido en el MEC.

II. SERIES E INDICADORES DEL GASTO PÚBLICO EN EDUCACIÓN

9. Evolución del Gasto Público en instituciones de educación no universitaria (1) por tipo de Administración en relación al P.I.B.

(Conclusión)

	2001	2002	2003	2004	2005 (p)
9.1. Gasto Público, incluidos capítulos financieros					
TOTAL	2,95	3,02	3,00	3,00	3,01
MEC y Admones. Educativas de CC.AA. con todas las competencias educativas asumidas	2,79	2,84	2,80	2,79	2,80
Ministerio de Educación y Ciencia	0,07	0,07	0,06	0,06	0,06
Administraciones Educativas de las CC.AA.	2,72	2,78	2,74	2,73	2,73
Andalucía	0,47	0,48	0,47	0,47	0,48
Aragón	0,08	0,08	0,08	0,07	0,07
Asturias (Principado de)	0,07	0,07	0,06	0,06	0,06
Balears (Illes)	0,06	0,06	0,06	0,06	0,06
Canarias	0,15	0,14	0,14	0,14	0,13
Cantabria	0,03	0,03	0,03	0,04	0,04
Castilla y León	0,17	0,17	0,17	0,16	0,16
Castilla-La Mancha	0,13	0,14	0,14	0,14	0,14
Cataluña	0,37	0,38	0,39	0,40	0,42
Comunidad Valenciana	0,27	0,28	0,28	0,28	0,28
Extremadura	0,08	0,09	0,08	0,08	0,07
Galicia	0,18	0,19	0,18	0,17	0,17
Madrid (Comunidad de)	0,30	0,31	0,31	0,32	0,32
Murcia (Región de)	0,08	0,09	0,09	0,08	0,08
Navarra (Comunidad Foral de)	0,05	0,05	0,05	0,05	0,05
País Vasco	0,20	0,20	0,20	0,19	0,18
La Rioja	0,02	0,02	0,02	0,02	0,02
CC.AA. sin todas las competencias educativas asumidas	-	-	-	-	-
Otras Administraciones	0,21	0,22	0,24	0,25	0,27
PARTIDAS DE AJUSTE					
Transferencias de las AA.EE. a Entidades Locales	-0,05	-0,04	-0,04	-0,05	-0,05
9.2. Gasto Público, excluidos capítulos financieros					
TOTAL	2,95	3,02	2,99	2,99	3,00
MEC y Admones. Educativas de CC.AA. con todas las competencias educativas asumidas	2,79	2,84	2,79	2,79	2,79
Ministerio de Educación y Ciencia	0,07	0,07	0,06	0,06	0,06
Administraciones Educativas de las CC.AA.	2,72	2,77	2,73	2,73	2,73
Andalucía	0,47	0,48	0,47	0,47	0,48
Aragón	0,08	0,08	0,08	0,07	0,07
Asturias (Principado de)	0,07	0,07	0,06	0,06	0,06
Balears (Illes)	0,06	0,06	0,06	0,06	0,06
Canarias	0,15	0,14	0,14	0,14	0,13
Cantabria	0,03	0,03	0,03	0,04	0,04
Castilla y León	0,17	0,17	0,17	0,16	0,16
Castilla-La Mancha	0,13	0,14	0,14	0,14	0,14
Cataluña	0,37	0,38	0,39	0,40	0,42
Comunidad Valenciana	0,27	0,27	0,27	0,28	0,27
Extremadura	0,08	0,09	0,08	0,08	0,07
Galicia	0,18	0,19	0,18	0,17	0,17
Madrid (Comunidad de)	0,30	0,31	0,31	0,31	0,32
Murcia (Región de)	0,08	0,09	0,09	0,08	0,08
Navarra (Comunidad Foral de)	0,05	0,05	0,05	0,05	0,05
País Vasco	0,20	0,20	0,20	0,19	0,18
La Rioja	0,02	0,02	0,02	0,02	0,02
CC.AA. sin todas las competencias educativas asumidas	-	-	-	-	-
Otras Administraciones	0,21	0,22	0,24	0,25	0,27
PARTIDAS DE AJUSTE					
Transferencias de las AA.EE. a Entidades Locales	-0,05	-0,04	-0,04	-0,05	-0,05
PARTIDAS DE AJUSTE					
Transferencias de las AA.EE. a Entidades Locales	-0,05	-0,04	-0,04	-0,05	-0,05
Financiación privada incluida en educación universitaria	-0,14	-0,14	-0,14	-0,14	-0,13

(1) No incluye becas

II. SERIES E INDICADORES DEL GASTO PÚBLICO EN EDUCACIÓN

10. Evolución del Gasto Público en instituciones de educación universitaria (1) por tipo de Administración en relación al P.I.B.

(Continúa)

	1996	1997	1998	1999	2000
10.1. Gasto Público, incluidos capítulos financieros					
TOTAL	0,89	0,94	0,90	0,88	0,88
MEC y Admones. Educativas de CC.AA. con todas las competencias educativas asumidas	0,89	0,94	0,89	0,88	0,88
Ministerio de Educación y Ciencia (2)	0,04	0,03	0,02	0,03	0,02
Administraciones Educativas de las CC.AA.	0,85	0,91	0,87	0,85	0,85
Andalucía	0,14	0,14	0,14	0,13	0,14
Aragón	0,03	0,03	0,03	0,02	0,03
Asturias (Principado de) (3)	0,03	0,03	0,03	0,02	0,02
Balears (Illes)	-	0,01	0,01	0,01	0,01
Canarias	0,03	0,03	0,03	0,03	0,03
Cantabria	0,01	0,01	0,01	0,01	0,01
Castilla y León	0,06	0,06	0,06	0,06	0,06
Castilla-La Mancha	0,01	0,02	0,02	0,02	0,02
Cataluña	0,16	0,15	0,14	0,14	0,14
Comunidad Valenciana	0,09	0,13	0,11	0,10	0,10
Extremadura	0,01	0,01	0,02	0,01	0,02
Galicia	0,06	0,05	0,05	0,06	0,06
Madrid (Comunidad de)	0,14	0,17	0,15	0,15	0,15
Murcia (Región de)	0,02	0,02	0,02	0,02	0,02
Navarra (Comunidad Foral de)	0,01	0,01	0,01	0,01	0,01
País Vasco	0,04	0,04	0,04	0,04	0,04
La Rioja	0,00	0,00	0,01	0,01	0,01
CC.AA. sin todas las competencias educativas asumidas	-	-	-	-	-
Otras Administraciones	0,01	0,01	0,01	0,01	0,01
PARTIDAS DE AJUSTE					
Transferencias de las AA.EE. a Entidades Locales	0,00	0,00	0,00	0,00	0,00
10.2. Gasto Público, excluidos capítulos financieros					
TOTAL	0,87	0,90	0,87	0,86	0,86
MEC y Admones. Educativas de CC.AA. con todas las competencias educativas asumidas	0,87	0,89	0,86	0,85	0,86
Ministerio de Educación y Ciencia (2)	0,04	0,03	0,02	0,03	0,02
Administraciones Educativas de las CC.AA.	0,83	0,86	0,84	0,83	0,84
Andalucía	0,14	0,14	0,14	0,13	0,14
Aragón	0,02	0,02	0,03	0,02	0,03
Asturias (Principado de) (3)	0,02	0,03	0,02	0,02	0,02
Balears (Illes)	-	0,01	0,01	0,01	0,01
Canarias	0,03	0,03	0,03	0,03	0,03
Cantabria	0,01	0,01	0,01	0,01	0,01
Castilla y León	0,06	0,06	0,06	0,06	0,06
Castilla-La Mancha	0,01	0,02	0,02	0,01	0,02
Cataluña	0,14	0,14	0,13	0,13	0,13
Comunidad Valenciana	0,09	0,10	0,09	0,10	0,09
Extremadura	0,01	0,01	0,02	0,01	0,02
Galicia	0,06	0,05	0,05	0,06	0,05
Madrid (Comunidad de)	0,14	0,17	0,15	0,15	0,15
Murcia (Región de)	0,02	0,02	0,02	0,02	0,02
Navarra (Comunidad Foral de)	0,01	0,01	0,01	0,01	0,01
País Vasco	0,04	0,04	0,04	0,04	0,04
La Rioja	0,00	0,00	0,01	0,01	0,01
CC.AA. sin todas las competencias educativas asumidas	-	-	-	-	-
Otras Administraciones	0,01	0,01	0,01	0,01	0,01
PARTIDAS DE AJUSTE					
Transferencias de las AA.EE. a Entidades Locales	0,00	0,00	0,00	0,00	0,00
(1) No incluye becas, excepto las de exención de precios, e incorpora financiación de origen privado de las Universidades por valor de :	0,15	0,16	0,15	0,15	0,15
(2) En 1996 incluye la Universidad de Baleares.					
(3) Cifra de 1999 de presupuestos prorrogados.					

II. SERIES E INDICADORES DEL GASTO PÚBLICO EN EDUCACIÓN

10. Evolución del Gasto Público en instituciones de educación universitaria (1) por tipo de Administración en relación al P.I.B.

(Conclusión)

	2001	2002	2003	2004	2005 (p)
10.1. Gasto Público, incluidos capítulos financieros					
TOTAL	0,89	0,87	0,89	0,96	0,84
MEC y Admones. Educativas de CC.AA. con todas las competencias educativas asumidas	0,88	0,87	0,89	0,96	0,84
Ministerio de Educación y Ciencia	0,03	0,03	0,03	0,02	0,02
Administraciones Educativas de las CC.AA.	0,85	0,85	0,86	0,94	0,82
Andalucía	0,14	0,14	0,15	0,15	0,14
Aragón	0,02	0,02	0,02	0,03	0,02
Asturias (Principado de)	0,02	0,02	0,02	0,02	0,02
Balears (Illes)	0,01	0,01	0,01	0,01	0,01
Canarias	0,03	0,03	0,03	0,03	0,03
Cantabria	0,01	0,01	0,01	0,01	0,01
Castilla y León	0,06	0,05	0,05	0,06	0,06
Castilla-La Mancha	0,02	0,02	0,02	0,02	0,02
Cataluña	0,13	0,14	0,13	0,21	0,13
Comunidad Valenciana	0,10	0,10	0,12	0,11	0,09
Extremadura	0,01	0,01	0,01	0,01	0,01
Galicia	0,05	0,05	0,05	0,05	0,04
Madrid (Comunidad de)	0,17	0,16	0,16	0,16	0,15
Murcia (Región de)	0,02	0,02	0,02	0,02	0,03
Navarra (Comunidad Foral de)	0,01	0,01	0,01	0,01	0,01
País Vasco	0,04	0,04	0,03	0,04	0,04
La Rioja	0,00	0,00	0,00	0,00	0,00
CC.AA. sin todas las competencias educativas asumidas	-	-	-	-	-
Otras Administraciones	0,01	0,00	0,00	0,00	0,00
PARTIDAS DE AJUSTE					
Transferencias de las AA.EE. a Entidades Locales	0,00	0,00	0,00	0,00	0,00
10.2. Gasto Público, excluidos capítulos financieros					
TOTAL	0,86	0,85	0,86	0,85	0,80
MEC y Admones. Educativas de CC.AA. con todas las competencias educativas asumidas	0,85	0,85	0,86	0,84	0,80
Ministerio de Educación y Ciencia	0,03	0,03	0,03	0,02	0,02
Administraciones Educativas de las CC.AA.	0,83	0,83	0,83	0,82	0,78
Andalucía	0,13	0,13	0,14	0,13	0,13
Aragón	0,02	0,02	0,02	0,03	0,02
Asturias (Principado de)	0,02	0,02	0,02	0,02	0,02
Balears (Illes)	0,01	0,01	0,01	0,01	0,01
Canarias	0,03	0,03	0,03	0,03	0,03
Cantabria	0,01	0,01	0,01	0,01	0,01
Castilla y León	0,06	0,05	0,05	0,05	0,05
Castilla-La Mancha	0,02	0,02	0,02	0,02	0,02
Cataluña	0,13	0,13	0,13	0,13	0,13
Comunidad Valenciana	0,09	0,10	0,10	0,10	0,09
Extremadura	0,01	0,01	0,01	0,01	0,01
Galicia	0,05	0,05	0,05	0,05	0,04
Madrid (Comunidad de)	0,16	0,15	0,16	0,16	0,15
Murcia (Región de)	0,02	0,02	0,02	0,02	0,02
Navarra (Comunidad Foral de)	0,01	0,01	0,01	0,01	0,01
País Vasco	0,04	0,04	0,03	0,04	0,03
La Rioja	0,00	0,00	0,00	0,00	0,00
CC.AA. sin todas las competencias educativas asumidas	-	-	-	-	-
Otras Administraciones	0,01	0,00	0,00	0,00	0,00
PARTIDAS DE AJUSTE					
Transferencias de las AA.EE. a Entidades Locales	0,00	0,00	0,00	0,00	0,00
(1) No incluye becas, excepto las de exención de precios, e incorpora financiación de origen privado de las Universidades por valor de :	0,14	0,14	0,14	0,14	0,13

II. SERIES E INDICADORES DEL GASTO PÚBLICO EN EDUCACIÓN

11. Evolución del Gasto Público en Educación por actividad educativa en relación al P.I.B.

(Continúa)

	1996	1997	1998	1999	2000
11.1. Gasto Público, incluidos capítulos financieros					
TOTAL	4,63	4,52	4,45	4,43	4,35
EDUCACIÓN NO UNIVERSITARIA	3,20	3,11	3,04	3,08	3,00
E. Infantil y E. Primaria / E.G.B.	1,49	1,35	1,28	1,32	1,33
E. Secundaria, F. Profesional y EE. de Reg. Especial	1,27	1,33	1,36	1,38	1,31
Educación Especial (1)	0,08	0,08	0,08	0,07	0,06
Educación de Adultos	0,04	0,03	0,03	0,03	0,03
Otras Enseñanzas	0,05	0,04	0,01	0,01	0,01
Educación en el Exterior	0,02	0,02	0,02	0,01	0,01
Servicios complementarios y ed.compensatoria	0,10	0,10	0,10	0,10	0,10
Actividades extraescolares y anexas	0,03	0,03	0,03	0,03	0,02
Formación y perfeccionamiento del profesorado	0,03	0,03	0,03	0,03	0,03
Investigación educativa	0,00	0,00	0,00	0,00	0,00
Administración general	0,10	0,09	0,09	0,09	0,09
EDUCACIÓN UNIVERSITARIA (2)	0,89	0,94	0,90	0,88	0,88
Ministerio y Consejerías/Dptos. de Educación	0,55	0,54	0,56	0,56	0,56
Ptos. de Universidades públicas	0,84	0,90	0,86	0,85	0,85
Otras Administraciones	0,01	0,01	0,01	0,01	0,01
FORMACIÓN OCUPACIONAL	0,20	0,19	0,23	0,21	0,20
BECAS Y AYUDAS TOTALES	0,16	0,12	0,14	0,12	0,12
BECAS por exención de precios acad. en univ. públicas	-0,03	-0,03	-0,04	-0,03	-0,03
GASTO NO DISTRIBUIDO POR ACTIVIDAD					
Cotizaciones sociales imputadas	0,36	0,34	0,33	0,31	0,32
PARTIDA DE AJUSTE					
Financiación privada incluida en educación universitaria	-0,15	-0,16	-0,15	-0,15	-0,15

11.2. Gasto Público, excluidos capítulos financieros

TOTAL	4,61	4,47	4,42	4,41	4,33
EDUCACIÓN NO UNIVERSITARIA	3,19	3,11	3,04	3,08	3,00
E. Infantil y E. Primaria / E.G.B.	1,48	1,35	1,28	1,32	1,33
E. Secundaria, F. Profesional y EE. de Reg. Especial	1,27	1,33	1,36	1,38	1,31
Educación Especial (1)	0,08	0,08	0,08	0,07	0,06
Educación de Adultos	0,04	0,03	0,03	0,03	0,03
Otras Enseñanzas	0,05	0,04	0,01	0,01	0,01
Educación en el Exterior	0,02	0,02	0,02	0,01	0,01
Servicios complementarios y ed.compensatoria	0,10	0,10	0,10	0,10	0,10
Actividades extraescolares y anexas	0,03	0,03	0,03	0,03	0,02
Formación y perfeccionamiento del profesorado	0,03	0,03	0,03	0,03	0,03
Investigación educativa	0,00	0,00	0,00	0,00	0,00
Administración general	0,10	0,09	0,09	0,09	0,09
EDUCACIÓN UNIVERSITARIA (2)	0,87	0,90	0,87	0,86	0,86
Ministerio y Consejerías/Dptos. de Educación	0,55	0,54	0,56	0,56	0,56
Ptos. de Universidades públicas	0,82	0,85	0,83	0,82	0,83
Otras Administraciones	0,01	0,01	0,01	0,01	0,01
FORMACIÓN OCUPACIONAL	0,20	0,19	0,23	0,21	0,20
BECAS Y AYUDAS TOTALES	0,16	0,12	0,14	0,12	0,12
BECAS por exención de precios acad. en univ. públicas	-0,03	-0,03	-0,04	-0,03	-0,03
GASTO NO DISTRIBUIDO POR ACTIVIDAD					
Cotizaciones sociales imputadas	0,36	0,34	0,33	0,31	0,32
PARTIDA DE AJUSTE					
Financiación privada incluida en educación universitaria	-0,15	-0,16	-0,15	-0,15	-0,15

(1) Hasta el año 2002, parte del gasto en E.Especial estaba incluido en Primaria y Secundaria.

(2) Incorpora las becas por exención de precios académicos y la financiación de origen privado de las Universidades públicas

II. SERIES E INDICADORES DEL GASTO PÚBLICO EN EDUCACIÓN

11. Evolución del Gasto Público en Educación por actividad educativa en relación al P.I.B.

(Conclusión)

	2001	2002	2003	2004	2005 (p)
11.1. Gasto Público, incluidos capítulos financieros					
TOTAL	4,29	4,31	4,34	4,40	4,30
EDUCACIÓN NO UNIVERSITARIA	2,95	3,02	3,00	3,00	3,01
E. Infantil y E. Primaria / E.G.B.	1,27	1,26	1,22	1,23	1,25
E. Secundaria, F. Profesional y EE. de Reg. Especial	1,33	1,37	1,37	1,36	1,34
Educación Especial (1)	0,06	0,07	0,09	0,08	0,10
Educación de Adultos	0,03	0,03	0,03	0,03	0,03
Otras Enseñanzas	0,01	0,01	0,00	0,00	0,00
Educación en el Exterior	0,01	0,01	0,01	0,01	0,01
Servicios complementarios y ed.compensatoria	0,09	0,10	0,10	0,11	0,10
Actividades extraescolares y anexas	0,04	0,04	0,04	0,05	0,05
Formación y perfeccionamiento del profesorado	0,03	0,02	0,02	0,03	0,02
Investigación educativa	0,00	0,00	0,00	0,00	0,01
Administración general	0,09	0,10	0,11	0,10	0,09
EDUCACIÓN UNIVERSITARIA (2)	0,89	0,87	0,89	0,96	0,84
Ministerio y Consejerías/Dptos. de Educación	0,54	0,56	0,57	0,58	0,60
Ptos. de Universidades públicas	0,86	0,85	0,87	0,94	0,82
Otras Administraciones	0,01	0,00	0,00	0,00	0,00
FORMACIÓN OCUPACIONAL	0,20	0,16	0,18	0,16	0,17
BECAS Y AYUDAS TOTALES	0,12	0,11	0,12	0,12	0,13
BECAS por exención de precios acad. en univ. públicas	-0,03	-0,02	-0,02	-0,02	-0,02
GASTO NO DISTRIBUIDO POR ACTIVIDAD					
Cotizaciones sociales imputadas	0,31	0,31	0,31	0,31	0,31
PARTIDA DE AJUSTE					
Financiación privada incluida en educación universitaria	-0,14	-0,14	-0,14	-0,14	-0,13
11.2. Gasto Público, excluidos capítulos financieros					
TOTAL	4,26	4,28	4,30	4,28	4,25
EDUCACIÓN NO UNIVERSITARIA	2,95	3,02	2,99	2,99	3,00
E. Infantil y E. Primaria / E.G.B.	1,27	1,26	1,21	1,23	1,25
E. Secundaria, F. Profesional y EE. de Reg. Especial	1,33	1,37	1,37	1,36	1,34
Educación Especial (1)	0,06	0,07	0,09	0,08	0,10
Educación de Adultos	0,03	0,03	0,03	0,03	0,03
Otras Enseñanzas	0,01	0,01	0,00	0,00	0,00
Educación en el Exterior	0,01	0,01	0,01	0,01	0,01
Servicios complementarios y ed.compensatoria	0,09	0,10	0,10	0,11	0,10
Actividades extraescolares y anexas	0,04	0,04	0,04	0,05	0,05
Formación y perfeccionamiento del profesorado	0,03	0,02	0,02	0,03	0,02
Investigación educativa	0,00	0,00	0,00	0,00	0,01
Administración general	0,09	0,10	0,11	0,10	0,09
EDUCACIÓN UNIVERSITARIA (2)	0,86	0,85	0,86	0,85	0,80
Ministerio y Consejerías/Dptos. de Educación	0,54	0,56	0,57	0,58	0,59
Ptos. de Universidades públicas	0,83	0,83	0,84	0,82	0,78
Otras Administraciones	0,01	0,00	0,00	0,00	0,00
FORMACIÓN OCUPACIONAL	0,20	0,16	0,18	0,16	0,17
BECAS Y AYUDAS TOTALES	0,12	0,11	0,12	0,12	0,13
BECAS por exención de precios acad. en univ. públicas	-0,03	-0,02	-0,02	-0,02	-0,02
GASTO NO DISTRIBUIDO POR ACTIVIDAD					
Cotizaciones sociales imputadas	0,31	0,31	0,31	0,31	0,31
PARTIDA DE AJUSTE					
Financiación privada incluida en educación universitaria	-0,14	-0,14	-0,14	-0,14	-0,13

(1) Hasta el año 2002, parte del gasto en E.Especial estaba incluido en Primaria y Secundaria.

(2) Incorpora las becas por exención de precios académicos y la financiación de origen privado de las Universidades públicas

II. SERIES E INDICADORES DEL GASTO PÚBLICO EN EDUCACIÓN

12. Evolución del Gasto Público en Educación por tipo de Administración en relación al Gasto Público Total

(Continúa)

	1996	1997	1998	1999	2000
12.1. Gasto Público, incluidos capítulos financieros					
TOTAL en relación al Gasto Público Total base 2000					11,15
TOTAL en relación al Gasto Público Total base 1995	10,80	11,03	10,99	11,30	11,24
MEC y Admones. Educativas de CC.AA. con todas las competencias educativas asumidas	8,46	8,59	8,60	9,55	9,76
Ministerio de Educación y Ciencia	2,95	2,85	2,75	2,07	0,53
Administraciones Educativas de las CC.AA.	5,51	5,74	5,85	7,48	9,22
Andalucía	1,56	1,57	1,58	1,60	1,59
Aragón	-	-	-	0,25	0,27
Asturias (Principado de)	-	-	-	-	0,23
Balears (Illes)	-	-	0,14	0,16	0,16
Canarias	0,48	0,48	0,49	0,52	0,48
Cantabria	-	-	-	0,12	0,12
Castilla y León	-	-	-	-	0,60
Castilla-La Mancha	-	-	-	-	0,36
Cataluña	1,28	1,35	1,31	1,35	1,33
Comunidad Valenciana	0,83	0,94	0,92	0,96	0,95
Extremadura	-	-	-	-	0,23
Galicia	0,62	0,63	0,65	0,67	0,63
Madrid (Comunidad de)	-	-	-	0,80	1,16
Murcia (Región de)	-	-	-	0,17	0,28
Navarra (Comunidad Foral de)	0,14	0,15	0,15	0,15	0,15
País Vasco	0,59	0,62	0,61	0,66	0,61
La Rioja	-	-	-	0,06	0,06
CC.AA. sin todas las competencias educativas asumidas	0,85	0,98	0,96	0,32	-
Otras Administraciones	1,07	1,09	1,07	1,14	1,06
GASTO NO DISTRIBUIDO POR ADMINISTRACIÓN					
Cotizaciones sociales imputadas	0,84	0,83	0,82	0,80	0,83
PARTIDAS DE AJUSTE					
Transferencias de las AA.EE. a Entidades Locales	-0,06	-0,08	-0,09	-0,13	-0,12
Financiación privada incluida en educación universitaria	-0,35	-0,39	-0,37	-0,38	-0,38
12.2. Gasto Público, excluidos capítulos financieros					
TOTAL en relación al Gasto Público Total base 2000					11,10
TOTAL en relación al Gasto Público Total base 1995	10,76	10,91	10,91	11,24	11,19
MEC y Admones. Educativas de CC.AA. con todas las competencias educativas asumidas	8,42	8,48	8,53	9,50	9,71
Ministerio de Educación y Ciencia	2,95	2,85	2,75	2,07	0,53
Administraciones Educativas de las CC.AA.	5,47	5,62	5,78	7,44	9,17
Andalucía	1,56	1,57	1,58	1,59	1,58
Aragón	-	-	-	0,25	0,27
Asturias (Principado de)	-	-	-	-	0,23
Balears (Illes)	-	-	0,14	0,16	0,16
Canarias	0,48	0,48	0,49	0,51	0,47
Cantabria	-	-	-	0,12	0,12
Castilla y León	-	-	-	-	0,59
Castilla-La Mancha	-	-	-	-	0,36
Cataluña	1,25	1,32	1,30	1,34	1,32
Comunidad Valenciana	0,83	0,87	0,88	0,94	0,93
Extremadura	-	-	-	-	0,23
Galicia	0,62	0,63	0,65	0,67	0,63
Madrid (Comunidad de)	-	-	-	0,80	1,16
Murcia (Región de)	-	-	-	0,17	0,28
Navarra (Comunidad Foral de)	0,14	0,15	0,15	0,15	0,15
País Vasco	0,59	0,62	0,61	0,66	0,61
La Rioja	-	-	-	0,06	0,06
CC.AA. sin todas las competencias educativas asumidas	0,84	0,97	0,95	0,30	-
Otras Administraciones	1,07	1,09	1,07	1,14	1,06
GASTO NO DISTRIBUIDO POR ADMINISTRACIÓN					
Cotizaciones sociales imputadas	0,84	0,83	0,82	0,80	0,83
PARTIDAS DE AJUSTE					
Transferencias de las AA.EE. a Entidades Locales	-0,06	-0,08	-0,09	-0,13	-0,12
Financiación privada incluida en educación universitaria	-0,35	-0,39	-0,37	-0,38	-0,38

II. SERIES E INDICADORES DEL GASTO PÚBLICO EN EDUCACIÓN

12. Evolución del Gasto Público en Educación por tipo de Administración en relación al Gasto Público Total

(Conclusión)

	2001	2002	2003	2004	2005 (p)
12.1. Gasto Público, incluidos capítulos financieros					
TOTAL en relación al Gasto Público Total base 2000	11,15	11,14	11,34	11,35	11,24
TOTAL en relación al Gasto Público Total base 1995					
MEC y Admones. Educativas de CC.AA. con todas las competencias educativas asumidas	9,74	9,83	9,93	9,95	9,81
Ministerio de Educación y Ciencia	0,43	0,43	0,45	0,42	0,45
Administraciones Educativas de las CC.AA.	9,31	9,41	9,48	9,53	9,36
Andalucía	1,59	1,58	1,62	1,60	1,62
Aragón	0,26	0,26	0,26	0,26	0,26
Asturias (Principado de)	0,23	0,23	0,24	0,23	0,23
Balears (Illes)	0,17	0,18	0,18	0,18	0,19
Canarias	0,47	0,46	0,45	0,44	0,43
Cantabria	0,11	0,11	0,11	0,12	0,12
Castilla y León	0,59	0,59	0,58	0,57	0,58
Castilla-La Mancha	0,39	0,43	0,42	0,41	0,41
Cataluña	1,31	1,35	1,35	1,58	1,44
Comunidad Valenciana	0,97	1,00	1,05	1,01	0,97
Extremadura	0,25	0,27	0,25	0,24	0,23
Galicia	0,61	0,62	0,60	0,58	0,56
Madrid (Comunidad de)	1,23	1,22	1,24	1,24	1,24
Murcia (Región de)	0,28	0,28	0,28	0,27	0,29
Navarra (Comunidad Foral de)	0,15	0,15	0,15	0,15	0,14
País Vasco	0,62	0,62	0,62	0,59	0,59
La Rioja	0,06	0,06	0,06	0,06	0,06
CC.AA. sin todas las competencias educativas asumidas	-	-	-	-	-
Otras Administraciones	1,09	0,99	1,09	1,07	1,12
GASTO NO DISTRIBUIDO POR ADMINISTRACIÓN					
Cotizaciones sociales imputadas	0,81	0,80	0,80	0,80	0,81
PARTIDAS DE AJUSTE					
Transferencias de las AA.EE. a Entidades Locales	-0,12	-0,11	-0,11	-0,12	-0,14
Financiación privada incluida en educación universitaria	-0,37	-0,37	-0,37	-0,36	-0,35
12.2. Gasto Público, excluidos capítulos financieros					
TOTAL en relación al Gasto Público Total base 2000	11,07	11,07	11,24	11,03	11,12
TOTAL en relación al Gasto Público Total base 1995					
MEC y Admones. Educativas de CC.AA. con todas las competencias educativas asumidas	9,66	9,76	9,83	9,64	9,69
Ministerio de Educación y Ciencia	0,42	0,42	0,45	0,42	0,45
Administraciones Educativas de las CC.AA.	9,24	9,33	9,38	9,21	9,24
Andalucía	1,58	1,57	1,60	1,57	1,60
Aragón	0,26	0,26	0,26	0,26	0,26
Asturias (Principado de)	0,23	0,23	0,24	0,23	0,23
Balears (Illes)	0,17	0,18	0,18	0,18	0,19
Canarias	0,47	0,45	0,45	0,44	0,43
Cantabria	0,11	0,11	0,11	0,12	0,12
Castilla y León	0,59	0,59	0,58	0,56	0,56
Castilla-La Mancha	0,39	0,43	0,41	0,40	0,41
Cataluña	1,29	1,33	1,34	1,36	1,42
Comunidad Valenciana	0,95	0,97	0,99	0,97	0,94
Extremadura	0,25	0,27	0,25	0,24	0,23
Galicia	0,61	0,62	0,60	0,58	0,56
Madrid (Comunidad de)	1,21	1,21	1,24	1,23	1,23
Murcia (Región de)	0,28	0,28	0,28	0,27	0,28
Navarra (Comunidad Foral de)	0,15	0,15	0,15	0,15	0,14
País Vasco	0,62	0,62	0,62	0,59	0,58
La Rioja	0,06	0,06	0,06	0,06	0,06
CC.AA. sin todas las competencias educativas asumidas	-	-	-	-	-
Otras Administraciones	1,09	0,99	1,09	1,07	1,12
GASTO NO DISTRIBUIDO POR ADMINISTRACIÓN					
Cotizaciones sociales imputadas	0,81	0,80	0,80	0,80	0,81
PARTIDAS DE AJUSTE					
Transferencias de las AA.EE. a Entidades Locales	-0,12	-0,11	-0,11	-0,12	-0,14
Financiación privada incluida en educación universitaria	-0,37	-0,37	-0,37	-0,36	-0,35

II. SERIES E INDICADORES DEL GASTO PÚBLICO EN EDUCACIÓN

13. Evolución del Gasto Público en instituciones de educación no universitaria (1) por tipo de Administración en relación al Gasto Público Total

(Continúa)

	1996	1997	1998	1999	2000
13.1. Gasto Público, incluidos capítulos financieros					
TOTAL en relación al Gasto Público Total base 2000					7,70
TOTAL en relación al Gasto Público Total base 1995	7,47	7,58	7,52	7,86	7,76
MEC y Admones. Educativas de CC.AA. con todas las competencias educativas asumidas	6,83	6,97	6,99	7,39	7,29
Ministerio de Educación y Ciencia	2,59	2,59	2,49	1,82	0,29
Administraciones Educativas de las CC.AA.	4,24	4,37	4,51	5,57	7,00
Andalucía	1,23	1,23	1,23	1,26	1,24
Aragón	-	-	-	0,19	0,20
Asturias (Principado de)	-	-	-	-	0,17
Balears (Illes)	-	-	0,12	0,14	0,14
Canarias	0,40	0,40	0,40	0,44	0,40
Cantabria	-	-	-	0,09	0,10
Castilla y León	-	-	-	-	0,44
Castilla-La Mancha	-	-	-	-	0,31
Cataluña	0,91	0,98	0,97	1,00	0,98
Comunidad Valenciana	0,61	0,63	0,65	0,69	0,69
Extremadura	-	-	-	-	0,19
Galicia	0,48	0,50	0,52	0,53	0,49
Madrid (Comunidad de) (2)	-	-	-	0,41	0,76
Murcia (Región de) (2)	-	-	-	0,11	0,22
Navarra (Comunidad Foral de)	0,12	0,13	0,12	0,12	0,12
País Vasco	0,48	0,50	0,50	0,54	0,50
La Rioja	-	-	-	0,04	0,05
CC.AA. sin todas las competencias educativas asumidas	0,09	0,08	0,09	0,02	-
Otras Administraciones	0,61	0,62	0,52	0,58	0,53
PARTIDAS DE AJUSTE					
Transferencias de las AA.EE. a Entidades Locales	-0,06	-0,08	-0,09	-0,13	-0,12
13.2. Gasto Público, excluidos capítulos financieros					
TOTAL en relación al Gasto Público Total base 2000					7,70
TOTAL en relación al Gasto Público Total base 1995	7,46	7,58	7,52	7,86	7,76
MEC y Admones. Educativas de CC.AA. con todas las competencias educativas asumidas	6,83	6,96	6,99	7,39	7,29
Ministerio de Educación y Ciencia	2,59	2,59	2,49	1,82	0,29
Administraciones Educativas de las CC.AA.	4,24	4,36	4,51	5,57	7,00
Andalucía	1,23	1,23	1,23	1,26	1,24
Aragón	-	-	-	0,19	0,20
Asturias (Principado de)	-	-	-	-	0,17
Balears (Illes)	-	-	0,12	0,14	0,14
Canarias	0,40	0,40	0,40	0,44	0,40
Cantabria	-	-	-	0,09	0,10
Castilla y León	-	-	-	-	0,44
Castilla-La Mancha	-	-	-	-	0,31
Cataluña	0,91	0,98	0,97	1,00	0,98
Comunidad Valenciana	0,61	0,63	0,65	0,69	0,69
Extremadura	-	-	-	-	0,19
Galicia	0,48	0,50	0,52	0,53	0,49
Madrid (Comunidad de) (2)	-	-	-	0,41	0,76
Murcia (Región de) (2)	-	-	-	0,11	0,22
Navarra (Comunidad Foral de)	0,12	0,13	0,12	0,12	0,12
País Vasco	0,48	0,50	0,50	0,54	0,50
La Rioja	-	-	-	0,04	0,05
CC.AA. sin todas las competencias educativas asumidas	0,09	0,08	0,09	0,02	-
Otras Administraciones	0,61	0,62	0,52	0,58	0,53
PARTIDAS DE AJUSTE					
Transferencias de las AA.EE. a Entidades Locales	-0,06	-0,08	-0,09	-0,13	-0,12

(1) No incluye becas

(2) En el año 1999 corresponde en su mayor parte a la actividad desarrollada en el segundo semestre. El gasto complementario está incluido en el MEC.

II. SERIES E INDICADORES DEL GASTO PÚBLICO EN EDUCACIÓN

13. Evolución del Gasto Público en instituciones de educación no universitaria (1) por tipo de Administración en relación al Gasto Público Total

(Conclusión)

	2001	2002	2003	2004	2005 (p)
13.1. Gasto Público, incluidos capítulos financieros					
TOTAL en relación al Gasto Público Total base 2000	7,67	7,81	7,84	7,74	7,87
TOTAL en relación al Gasto Público Total base 1995					
MEC y Admones. Educativas de CC.AA. con todas las competencias educativas asumidas	7,24	7,35	7,33	7,21	7,31
Ministerio de Educación y Ciencia	0,18	0,17	0,16	0,15	0,17
Administraciones Educativas de las CC.AA.	7,06	7,17	7,17	7,05	7,15
Andalucía	1,23	1,23	1,23	1,22	1,26
Aragón	0,20	0,20	0,20	0,19	0,20
Asturias (Principado de)	0,17	0,17	0,17	0,16	0,16
Balears (Illes)	0,15	0,16	0,16	0,16	0,16
Canarias	0,38	0,37	0,36	0,35	0,35
Cantabria	0,09	0,09	0,08	0,09	0,09
Castilla y León	0,44	0,44	0,44	0,42	0,42
Castilla-La Mancha	0,34	0,37	0,36	0,35	0,36
Cataluña	0,95	0,99	1,01	1,03	1,09
Comunidad Valenciana	0,70	0,73	0,74	0,73	0,73
Extremadura	0,22	0,23	0,21	0,21	0,20
Galicia	0,47	0,48	0,47	0,44	0,44
Madrid (Comunidad de)	0,79	0,81	0,82	0,81	0,83
Murcia (Región de)	0,22	0,22	0,22	0,22	0,22
Navarra (Comunidad Foral de)	0,13	0,12	0,13	0,12	0,12
País Vasco	0,52	0,51	0,51	0,49	0,48
La Rioja	0,05	0,05	0,05	0,05	0,05
CC.AA. sin todas las competencias educativas asumidas	-	-	-	-	-
Otras Administraciones	0,55	0,57	0,62	0,65	0,70
PARTIDAS DE AJUSTE					
Transferencias de las AA.EE. a Entidades Locales	-0,12	-0,11	-0,11	-0,12	-0,14
13.2. Gasto Público, excluidos capítulos financieros					
TOTAL en relación al Gasto Público Total base 2000	7,67	7,79	7,82	7,72	7,85
TOTAL en relación al Gasto Público Total base 1995					
MEC y Admones. Educativas de CC.AA. con todas las competencias educativas asumidas	7,24	7,33	7,31	7,19	7,29
Ministerio de Educación y Ciencia	0,18	0,17	0,16	0,15	0,17
Administraciones Educativas de las CC.AA.	7,05	7,16	7,14	7,03	7,13
Andalucía	1,23	1,23	1,23	1,22	1,26
Aragón	0,20	0,20	0,20	0,19	0,20
Asturias (Principado de)	0,17	0,17	0,17	0,16	0,16
Balears (Illes)	0,15	0,16	0,16	0,16	0,16
Canarias	0,38	0,37	0,36	0,35	0,35
Cantabria	0,09	0,09	0,08	0,09	0,09
Castilla y León	0,44	0,44	0,44	0,42	0,42
Castilla-La Mancha	0,34	0,37	0,36	0,35	0,36
Cataluña	0,95	0,99	1,01	1,03	1,09
Comunidad Valenciana	0,70	0,71	0,72	0,71	0,71
Extremadura	0,22	0,23	0,21	0,21	0,20
Galicia	0,47	0,48	0,47	0,44	0,44
Madrid (Comunidad de)	0,79	0,80	0,82	0,81	0,83
Murcia (Región de)	0,22	0,22	0,22	0,22	0,22
Navarra (Comunidad Foral de)	0,13	0,12	0,13	0,12	0,12
País Vasco	0,52	0,51	0,51	0,49	0,48
La Rioja	0,05	0,05	0,05	0,05	0,05
CC.AA. sin todas las competencias educativas asumidas	-	-	-	-	-
Otras Administraciones	0,55	0,57	0,62	0,65	0,70
PARTIDAS DE AJUSTE					
Transferencias de las AA.EE. a Entidades Locales	-0,12	-0,11	-0,11	-0,12	-0,14

(1) No incluye becas

II. SERIES E INDICADORES DEL GASTO PÚBLICO EN EDUCACIÓN

14. Evolución del Gasto Público en instituciones de educación universitaria (1) por tipo de Administración en relación al Gasto Público Total

(Continúa)

	1996	1997	1998	1999	2000
14.1. Gasto Público, incluidos capítulos financieros					
TOTAL en relación al Gasto Público Total base 2000					2,27
TOTAL en relación al Gasto Público Total base 1995	2,09	2,30	2,21	2,25	2,28
MEC y Admones. Educativas de CC.AA. con todas las competencias educativas asumidas	2,07	2,29	2,20	2,24	2,25
Ministerio de Educación y Ciencia	0,10	0,06	0,06	0,06	0,06
Administraciones Educativas de las CC.AA.	1,97	2,23	2,14	2,17	2,19
Andalucía	0,33	0,33	0,35	0,34	0,35
Aragón	0,06	0,06	0,06	0,06	0,07
Asturias (Principado de)	0,06	0,07	0,06	0,06	0,06
Balears (Illes)	-	0,02	0,02	0,02	0,02
Canarias	0,08	0,08	0,08	0,08	0,08
Cantabria	0,03	0,03	0,03	0,03	0,03
Castilla y León	0,14	0,15	0,15	0,16	0,16
Castilla-La Mancha	0,03	0,04	0,04	0,04	0,05
Cataluña	0,37	0,37	0,34	0,35	0,35
Comunidad Valenciana	0,22	0,31	0,27	0,26	0,25
Extremadura	0,03	0,03	0,04	0,04	0,04
Galicia	0,13	0,13	0,13	0,15	0,14
Madrid (Comunidad de) (2)	0,33	0,42	0,38	0,38	0,39
Murcia (Región de) (2)	0,04	0,05	0,05	0,06	0,06
Navarra (Comunidad Foral de)	0,02	0,02	0,02	0,02	0,02
País Vasco	0,09	0,10	0,10	0,10	0,10
La Rioja	0,01	0,01	0,01	0,01	0,01
CC.AA. sin todas las competencias educativas asumidas	0,00	0,00	0,00	0,00	-
Otras Administraciones	0,01	0,01	0,01	0,02	0,01
PARTIDAS DE AJUSTE					
Transferencias de las AA.EE. a Entidades Locales	0,00	0,00	0,00	0,00	0,00
14.2. Gasto Público, excluidos capítulos financieros					
TOTAL en relación al Gasto Público Total base 2000					2,22
TOTAL en relación al Gasto Público Total base 1995	2,04	2,19	2,14	2,20	2,23
MEC y Admones. Educativas de CC.AA. con todas las competencias educativas asumidas	2,03	2,17	2,13	2,18	2,20
Ministerio de Educación y Ciencia	0,10	0,06	0,06	0,06	0,06
Administraciones Educativas de las CC.AA.	1,93	2,11	2,07	2,12	2,14
Andalucía	0,33	0,33	0,34	0,34	0,35
Aragón	0,06	0,06	0,06	0,06	0,07
Asturias (Principado de)	0,06	0,06	0,06	0,06	0,06
Balears (Illes)	-	0,02	0,02	0,02	0,02
Canarias	0,08	0,08	0,08	0,08	0,08
Cantabria	0,03	0,03	0,03	0,03	0,03
Castilla y León	0,13	0,15	0,15	0,15	0,16
Castilla-La Mancha	0,03	0,04	0,04	0,04	0,05
Cataluña	0,34	0,33	0,33	0,34	0,34
Comunidad Valenciana	0,22	0,24	0,23	0,25	0,23
Extremadura	0,03	0,03	0,04	0,04	0,04
Galicia	0,13	0,12	0,13	0,15	0,14
Madrid (Comunidad de) (2)	0,33	0,42	0,37	0,38	0,38
Murcia (Región de) (2)	0,04	0,05	0,05	0,06	0,06
Navarra (Comunidad Foral de)	0,02	0,02	0,02	0,02	0,02
País Vasco	0,09	0,10	0,10	0,10	0,10
La Rioja	0,01	0,01	0,01	0,01	0,01
CC.AA. sin todas las competencias educativas asumidas	0,00	0,00	0,00	0,00	-
Otras Administraciones	0,01	0,01	0,01	0,02	0,01
PARTIDAS DE AJUSTE					
Transferencias de las AA.EE. a Entidades Locales	0,00	0,00	0,00	0,00	0,00
(1) No incluye becas, excepto las de exención de precios, e incorpora financiación de origen privado de las Universidades por valor de :	0,35	0,39	0,37	0,38	0,38
(2) Cifra de 1999 de presupuestos prorrogados					
(3) En 1996 incluye la Universidad de Baleares					

II. SERIES E INDICADORES DEL GASTO PÚBLICO EN EDUCACIÓN

14. Evolución del Gasto Público en instituciones de educación universitaria (1) por tipo de Administración en relación al Gasto Público Total

(Conclusión)

	2001	2002	2003	2004	2005 (p)
14.1. Gasto Público, incluidos capítulos financieros					
TOTAL en relación al Gasto Público Total base 2000	2,30	2,26	2,34	2,48	2,20
TOTAL en relación al Gasto Público Total base 1995					
MEC y Admones. Educativas de CC.AA. con todas las competencias educativas asumidas	2,28	2,26	2,33	2,47	2,20
Ministerio de Educación y Ciencia	0,07	0,07	0,08	0,06	0,06
Administraciones Educativas de las CC.AA.	2,21	2,19	2,25	2,41	2,14
Andalucía	0,35	0,35	0,39	0,38	0,36
Aragón	0,06	0,06	0,06	0,06	0,06
Asturias (Principado de)	0,06	0,06	0,05	0,05	0,05
Balears (Illes)	0,02	0,02	0,02	0,02	0,02
Canarias	0,09	0,08	0,09	0,08	0,08
Cantabria	0,03	0,02	0,03	0,03	0,03
Castilla y León	0,15	0,14	0,14	0,15	0,15
Castilla-La Mancha	0,05	0,06	0,06	0,06	0,05
Cataluña	0,35	0,36	0,34	0,55	0,35
Comunidad Valenciana	0,26	0,27	0,31	0,27	0,24
Extremadura	0,04	0,03	0,03	0,03	0,03
Galicia	0,14	0,13	0,13	0,13	0,11
Madrid (Comunidad de)	0,43	0,40	0,41	0,41	0,40
Murcia (Región de)	0,06	0,06	0,06	0,06	0,07
Navarra (Comunidad Foral de)	0,02	0,02	0,02	0,02	0,02
País Vasco	0,10	0,10	0,09	0,09	0,10
La Rioja	0,01	0,01	0,01	0,01	0,01
CC.AA. sin todas las competencias educativas asumidas	-	-	-	-	-
Otras Administraciones	0,02	0,00	0,01	0,01	0,01
PARTIDAS DE AJUSTE					
Transferencias de las AA.EE. a Entidades Locales	0,00	0,00	0,00	0,00	0,00
14.2. Gasto Público, excluidos capítulos financieros					
TOTAL en relación al Gasto Público Total base 2000	2,23	2,20	2,26	2,18	2,10
TOTAL en relación al Gasto Público Total base 1995					
MEC y Admones. Educativas de CC.AA. con todas las competencias educativas asumidas	2,21	2,20	2,25	2,17	2,09
Ministerio de Educación y Ciencia	0,07	0,06	0,08	0,06	0,06
Administraciones Educativas de las CC.AA.	2,14	2,14	2,17	2,12	2,04
Andalucía	0,35	0,34	0,37	0,35	0,35
Aragón	0,06	0,06	0,06	0,06	0,06
Asturias (Principado de)	0,06	0,06	0,05	0,05	0,05
Balears (Illes)	0,02	0,02	0,02	0,02	0,02
Canarias	0,08	0,08	0,09	0,08	0,07
Cantabria	0,03	0,02	0,03	0,03	0,03
Castilla y León	0,15	0,14	0,14	0,14	0,13
Castilla-La Mancha	0,05	0,06	0,06	0,05	0,05
Cataluña	0,33	0,34	0,33	0,33	0,33
Comunidad Valenciana	0,24	0,25	0,27	0,26	0,23
Extremadura	0,04	0,03	0,03	0,03	0,03
Galicia	0,13	0,13	0,13	0,13	0,11
Madrid (Comunidad de)	0,41	0,40	0,41	0,40	0,39
Murcia (Región de)	0,06	0,06	0,06	0,06	0,06
Navarra (Comunidad Foral de)	0,02	0,02	0,02	0,02	0,02
País Vasco	0,10	0,10	0,09	0,09	0,09
La Rioja	0,01	0,01	0,01	0,01	0,01
CC.AA. sin todas las competencias educativas asumidas	-	-	-	-	-
Otras Administraciones	0,02	0,00	0,01	0,01	0,01
PARTIDAS DE AJUSTE					
Transferencias de las AA.EE. a Entidades Locales	0,00	0,00	0,00	0,00	0,00
(1) No incluye becas, excepto las de exención de precios, e incorpora financiación de origen privado de las Universidades por valor de :	0,37	0,37	0,37	0,36	0,35

