



GOBIERNO
DE ESPAÑA

MINISTERIO
DE EDUCACIÓN, CULTURA
Y DEPORTE



FONDO SOCIAL EUROPEO
El FSE invierte en tu futuro

Informe Sectorial

Variación de datos de los profesionales en activo

Nº 3

Serie: Observatorio Profesional



'12
julio.
julio.
julio.

INCUAL

educacion.gob.es



MINISTERIO DE EDUCACIÓN
Secretaría de Estado de Educación y Formación Profesional

Edita:
Observatorio Profesional
Instituto Nacional de las Cualificaciones (INCUAL)

© Secretaría General Técnica
Subdirección General de Documentación y Publicaciones
Catálogo de publicaciones del Ministerio: educacion.gob.es
Catálogo general de publicaciones: publicacionesoficiales.boe.es

Fecha de edición: 2012-Junio
NIPO: 030-12-291-X

Equipo de trabajo:
Rafael Rodríguez de la Cruz. Director del INCUAL
José Luís Palomar Galindo. Jefe de Servicio del Observatorio Profesional
Esther Martín Pérez
Ana María Hernández Domínguez
Estefanía Martín Rojas



Contenido

Metodología	3
Introducción	5
Administración y Gestión (ADG)	7
Actividades Físicas y Deportivas (AFD)	14
Agraria (AGA)	18
Artes Gráficas (ARG)	23
Artes y Artesanías (ART)	27
Comercio y Marketing (COM)	31
Electricidad y Electrónica (ELE)	42
Energía y Agua (ENA)	46
Edificación y Obra Civil (EOC)	50
Fabricación Mecánica (FME)	54
Hostelería y Turismo (HOT)	63
Industrias Extractivas (IEX)	67
Informática y Comunicaciones (IFC)	71
Instalación y Mantenimiento (IMA)	75
Imagen Personal (IMP)	79
Imagen y Sonido (IMS)	82
Industrias Alimentarias (INA)	86
Madera, Mueble y Corcho (MAM)	91
Marítimo Pesquera (MAP)	95
Química (QUI)	99
Sanidad (SAN)	104
Seguridad y Medio Ambiente (SEA)	108
Servicios Socioculturales y a la Comunidad (SSC)	112
Textil, Confección y Piel (TCP)	117
Transporte y Mantenimiento de Vehículos (TMV)	122
Vidrio y Cerámica (VIC)	126



Metodología

Objetivos

Los objetivos fundamentales de este trabajo son mostrar, tomando como referente las distintas actividades económicas vinculadas a las diferentes Familias Profesionales que componen el Catálogo Nacional de las Cualificaciones:

- Las variaciones experimentadas en el número de profesionales en situación de alta en la Seguridad Social en el periodo comprendido entre el 1 de julio de 2011 y el 31 de diciembre del mismo año en España.
- La relevancia de las actividades económicas referidas a cada familia profesional en función del número de profesionales que integran.
- Agregados estadísticos que permitan inferir las ocupaciones y, por tanto, las competencias profesionales ligadas a dichas variaciones.

Ámbito del estudio

- **Ámbito de la investigación**
Todo el territorio nacional.
- **Ámbito poblacional**
Todos los profesionales dados de alta en el Sistema de Cotización de la Seguridad Social durante el periodo de estudio.
- **Ámbito temporal**
Los datos se han obtenido en dos momentos puntuales: 1 de julio de 2011 y 31 de diciembre de 2011.
- **Unidades de análisis**
Las unidades de análisis son los profesionales dados de alta en el Sistema de Cotización de la Seguridad Social.
- **Fuente de información**
Secretaría de Estado de la Seguridad Social. Ministerio de Empleo y Seguridad Social.
Instituto Nacional de Estadística.

Principales variables de clasificación

Los datos de las Actividades Económicas se presentan por orden de agrupación a 4 dígitos de la Clasificación Nacional de Actividades Económicas (CNAE-2009), incluyendo las siguientes variables por cada actividad económica:

- **Identificación de la Actividad Económica a 4 dígitos CNAE-2009.**
- **Catálogo Nacional de Cualificaciones Profesionales (CNCP)**
Administración y Gestión (ADG)
Actividades Físicas y Deportivas (AFD)
Agraria (AGA)
Artes Gráficas (ARG)
Artes y Artesanías (ART)
Comercio y Marketing (COM)
Electricidad y Electrónica (ELE)
Energía y Agua (ENA)
Edificación y Obra Civil (EOC)



Fabricación Mecánica (FME)
Hostelería y Turismo (HOT)
Industrias Extractivas (IEX)
Informática y Comunicaciones (IFC)
Instalación y Mantenimiento (IMA)
Imagen Personal (IMP)
Imagen y Sonido (IMS)
Industrias Alimentarias (INA)
Madera, Mueble y Corcho (MAM)
Marítimo Pesquera (MAP)
Química (QUI)
Sanidad (SAN)
Seguridad y Medio Ambiente (SEA)
Servicios Socioculturales y a la Comunidad (SSC)
Textil, Confección y Piel (TCP)
Transporte y Mantenimiento de Vehículos (TMV)
Vidrio y Cerámica (VIC)

La **metodología** empleada en la recogida y análisis de datos se basa en la explotación específica de los datos facilitados por la Tesorería General de la Seguridad Social sobre las actividades económicas dadas de alta en el Sistema de Cotización de la Seguridad Social, por parte del Observatorio Profesional del Instituto Nacional de las Cualificaciones.

El análisis de los datos se presenta organizado por familia profesional para facilitar la localización de cada una de las secciones. Se ha incorporado un bloque de contenidos a modo de índice.

Nota.- Según la Ley 12/1989 de 9 de mayo de la Función Estadística Pública y la Ley Orgánica 15/1999 de 13 de diciembre de Protección de Datos de Carácter Personal, se omitirá el valor para aquellos datos que por su estructura, contenido o grado de desagregación permita la identificación de personas físicas o jurídicas. En su lugar, se utilizará el símbolo “#”.



Introducción

El Observatorio Profesional del Instituto Nacional de las Cualificaciones (INCUAL) ofrece, con carácter semestral, información sobre las variables que configuran el mercado laboral de trabajadores (por cuenta propia y ajena) en activo, a fin de proporcionar al cliente interno y externo una información global del ámbito sociolaboral.

El Presente informe trata de analizar la evolución de los datos de los trabajadores en situación de alta en la Seguridad Social en el periodo comprendido entre el 1 de julio de 2011 y 31 de diciembre del mismo año en España, y la variación interanual e intersemestral producida entre el segundo semestre de los años 2010 y 2011.

El estudio se centra en la variación de datos producida en el seno de las actividades económicas que integran cada una de las 26 familias profesionales que componen el Catálogo Nacional de Cualificaciones Profesionales (CNCP).

Por otro lado, los datos de afiliación a la Seguridad Social no atraviesan su mejor momento dado que a 1 de julio de 2011 el número de trabajadores afiliados y en alta ascendía a 17.362.369 y a 31 de diciembre del mismo año su número es de 17.111.792. Dicha cifra supone un decremento de 250.577 trabajadores en relación al semestre anterior, manteniéndose la tendencia de los últimos años.

Los datos que a continuación se destacan hacen referencia al comportamiento experimentado por las Actividades Económicas generadoras de empleo. Es decir, las actividades económicas presentadas son aquellas que cuentan con trabajadores en sus plantillas y han visto incrementado significativamente el volumen de sus trabajadores.

FAMILIAS PROFESIONALES	Profesionales 2º ST 2011 (n _i)	Profesionales 1º ST 2011 (n _i)	Variación Interna
AFD	1,05%	0,91%	0,14%
IFC	1,23%	1,15%	0,08%
SAN	6,34%	6,17%	0,17%
SSC	10,45%	9,80%	0,65%

Anotaciones: A partir del 1 de enero de 2009 en los datos referentes a la actividad económica se utiliza la nueva CNAE-09, según establece el Real Decreto 475/2007, de 13 de abril, por el que se aprueba la Clasificación Nacional de Actividades Económicas 2009.

Cómo se aprecia son solamente cuatro las familias profesionales (Servicios Socioculturales y a la Comunidad (SSC), Sanidad (SAN), Informática y Comunicaciones (IFC) y Actividades Físicas y Deportivas (AFD)) que han visto incrementar el número de profesionales en activo en estos dos momentos comparados (julio y diciembre de 2011) y todas ellas pertenecen, principalmente, a sectores productivos de servicios.

Gráfico. Número de profesionales en activo que se encuentran en cada una de las Familias Profesionales ordenadas de mayor a menor cantidad y su frecuencia acumulada.

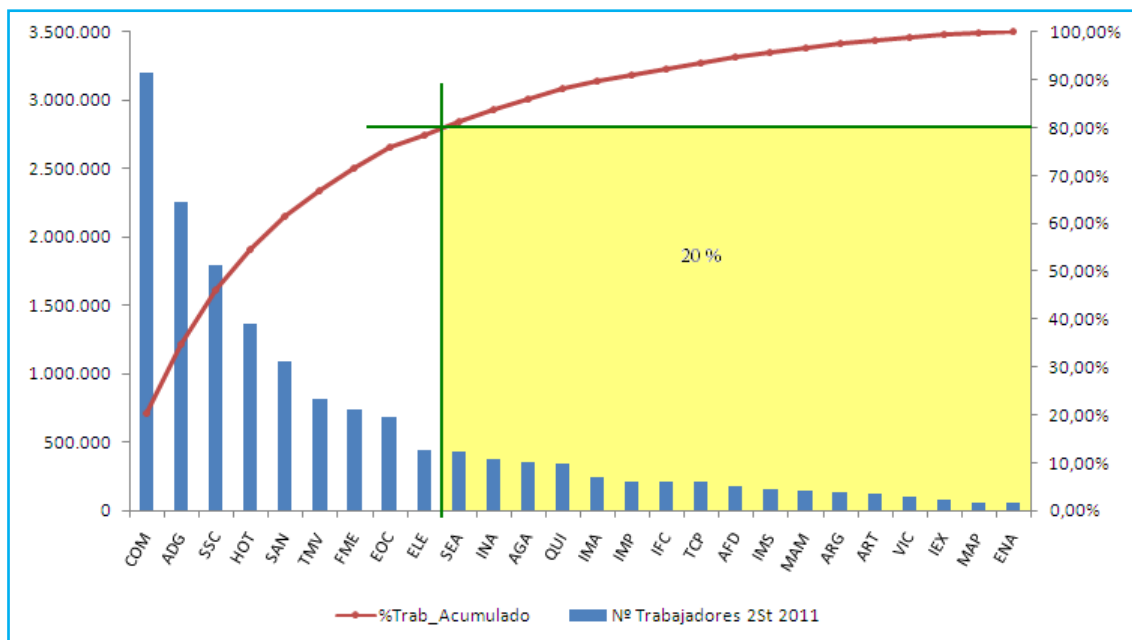

En el gráfico se aprecia que el 35 % de las familias profesionales, es decir nueve de un total de veintiséis dan ocupación al 80% del total de profesionales que se encuentran desarrollando su actividad el día 1 de enero de 2012, de entre estas nueve, las cinco primeras, es decir, más de la mitad son familias de servicios.

De las nueve familias que ocupan al 80 por ciento del universo censal, solo Servicios Socioculturales y a la Comunidad (SSC), y Sanidad (SAN), han visto como aumentaban en número sus activos con respecto al semestre anterior todo ello propiciado por los puestos de trabajo relacionados con las actividades hospitalarias y la de atención asistencial y sanitaria, así como la educación.

De las veintiuna familias que representan el 20% del universo censal solo Informática y Comunicaciones (IFC), y Actividades Físicas y Deportivas (AFD) aumentan su cuantía debido en gran parte al aumento de servicios de recuperación, instalación (montaje) de ordenadores y de programas informáticos, así como a actividades de consultoría informática, además en AFD han aumentado las actividades de formación para socorristas o de técnicas de supervivencia, así como formación deportiva y recreativa. Esta tendencia parece indicar la consolidación de la demanda de las actividades ligadas tanto a IFC como a AFD y por lo tanto a los perfiles profesionales asociados.

Administración y Gestión (ADG)

Variación semestral

La variación del número de trabajadores en activo de las actividades económicas en la familia profesional ha sido negativa con una caída del 0,39%, lo que significa un descenso de 8.765 puestos de trabajo durante los últimos seis meses de 2011.

La familia registra un nuevo descenso por segundo semestre consecutivo, lo que acumula entre ambos semestres una caída de casi 70.000 trabajadores después de haber alcanzado el valor más alto en diciembre de 2010. Durante el periodo que estamos analizando Administración y Gestión se sitúa por debajo de los 2.260.000 trabajadores, registrando la cifra más baja de los últimos 3 años.

Gráfico 1. Evolución del número de profesionales en activo dentro de la familia profesional.

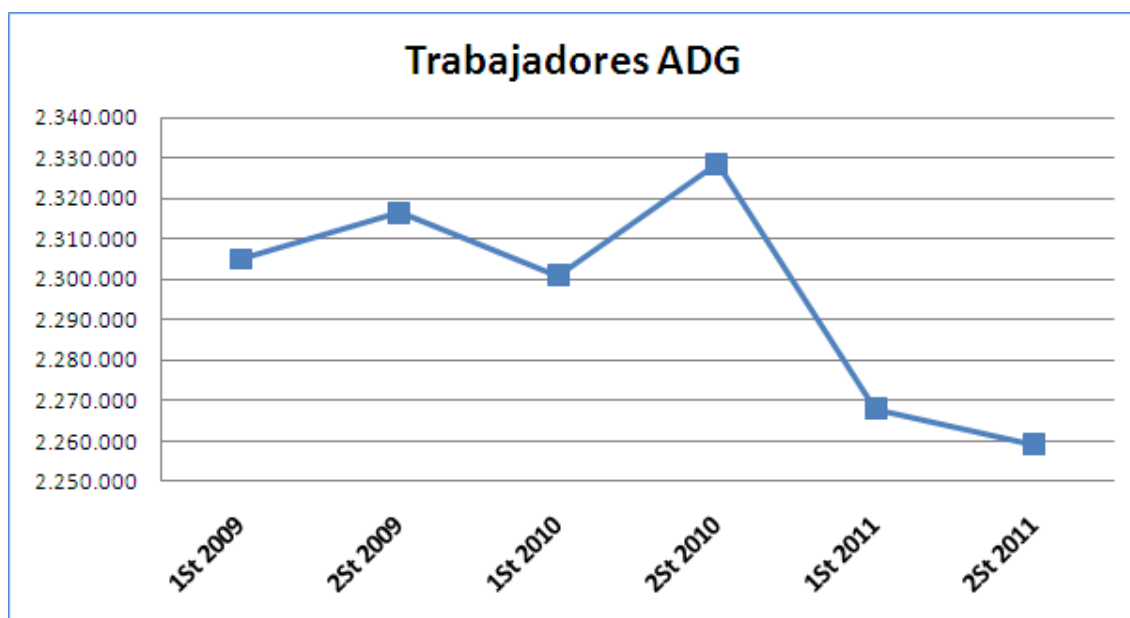

Una de las bajadas más importantes producidas dentro de la familia es la que registra *Actividades de las empresas de trabajo temporal (7820)* con una caída del 23,13%, es decir, una pérdida de 26.912 puestos de trabajo. Otro de los descensos destacados es el que se produce en *Actividades generales de la Administración Pública (8411)* que, por segundo semestre consecutivo, ve disminuir el número de sus trabajadores, pese a que la variación semestral solo representa el -2,32%, este dato supone algo más de 20.700 empleos.

En el aspecto positivo se encuentra *Otra intermediación monetaria (6419)* (esta actividad comprende la recepción de depósitos y/o sustitutos próximos a los mismos, así como la concesión de créditos y préstamos. Comprende también las actividades de las cajas postales de ahorro y los giros postales, la concesión de créditos para compra de viviendas por instituciones especializadas que recursos en forma de depósitos y las actividades de transferencia de dinero) que para el periodo que nos ocupa ve incrementado el número de



puestos de trabajo en 13,40%, lo que equivale a 28.813 nuevos empleos, pese a que en el periodo anterior fue la actividad con mayor destrucción de empleo dentro de la familia. Otro aumento importante es el que experimenta *Otras actividades profesionales, científicas y técnicas n.c.o.p. (7490)* (esta actividad comprende, entre otras, las actividades de los intermediarios en operaciones mercantiles, como la preparación de operaciones mercantiles de compra y venta de pequeñas y medianas empresas, incluida la prestación de servicios profesionales y excluidas las actividades de intermediación inmobiliaria, las actividades de los intermediarios de patentes, las actividades de tasación distintas de la tasación de inmuebles y de la relacionada con los seguros, la auditoría de facturas y la información de tarifas de transporte de mercancías, las actividades de previsión meteorológica, el asesoramiento sobre seguridad, el asesoramiento sobre agronomía, el asesoramiento sobre medio ambiente, etc.) cuya variación semestral es del 9,93%, es decir, 11.649 nuevos puestos de trabajo.

Debido a que esta familia profesional presenta un número de Actividades económicas muy elevado se ha procedido a fragmentar su representación gráfica.

Gráfico 2.a. Representación gráfica del peso de trabajadores en activo de cada actividad económica dentro de la familia profesional.





Gráfico 2.b. Representación gráfica del peso de trabajadores en activo de cada actividad económica dentro de la familia profesional.



Gráfico 3. Variación del número de trabajadores en activo en el segundo semestre de 2011 expresadas en tanto por uno.

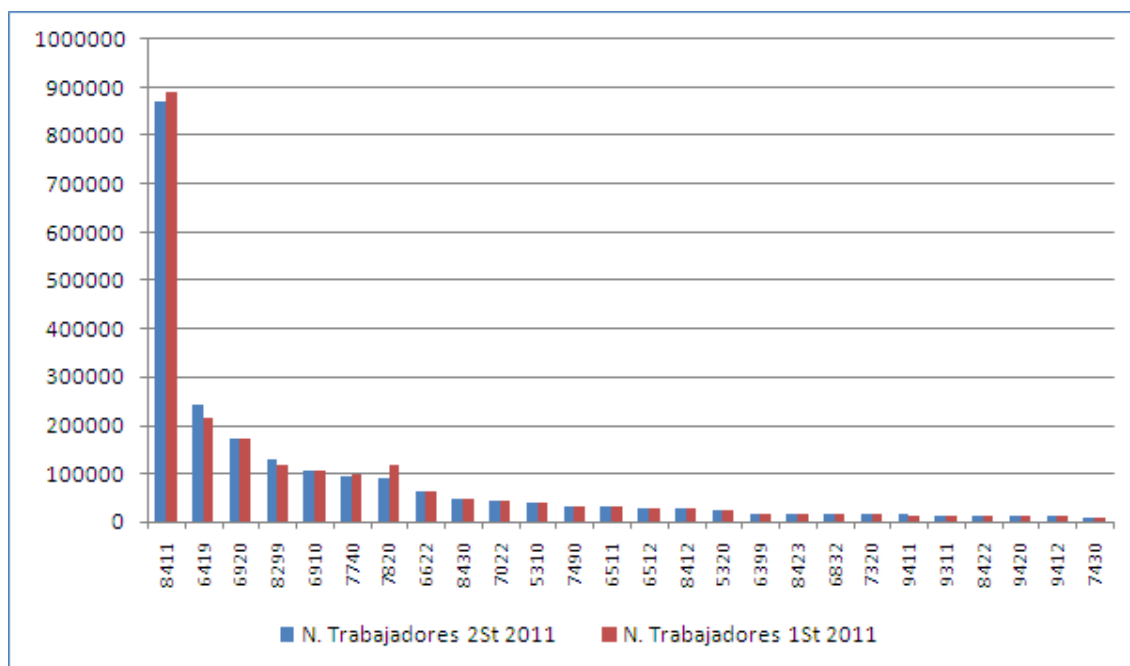

Variación anual

Con respecto al mismo periodo del año anterior, la tasa de variación interanual de la familia profesional experimenta un descenso de cerca del 3% y, por tanto, una pérdida de 69.387 puestos de trabajo. La actividad económica con una mayor caída es *Actividades generales de la Administración Pública (8411)* que presenta una tasa de variación interanual del -3,63%, lo que equivale a 32.820 puestos de trabajo menos. Otros descensos singulares son los que se registran en *Otra intermediación monetaria (6419)* con casi 14.000 empleos menos (-5,43%).

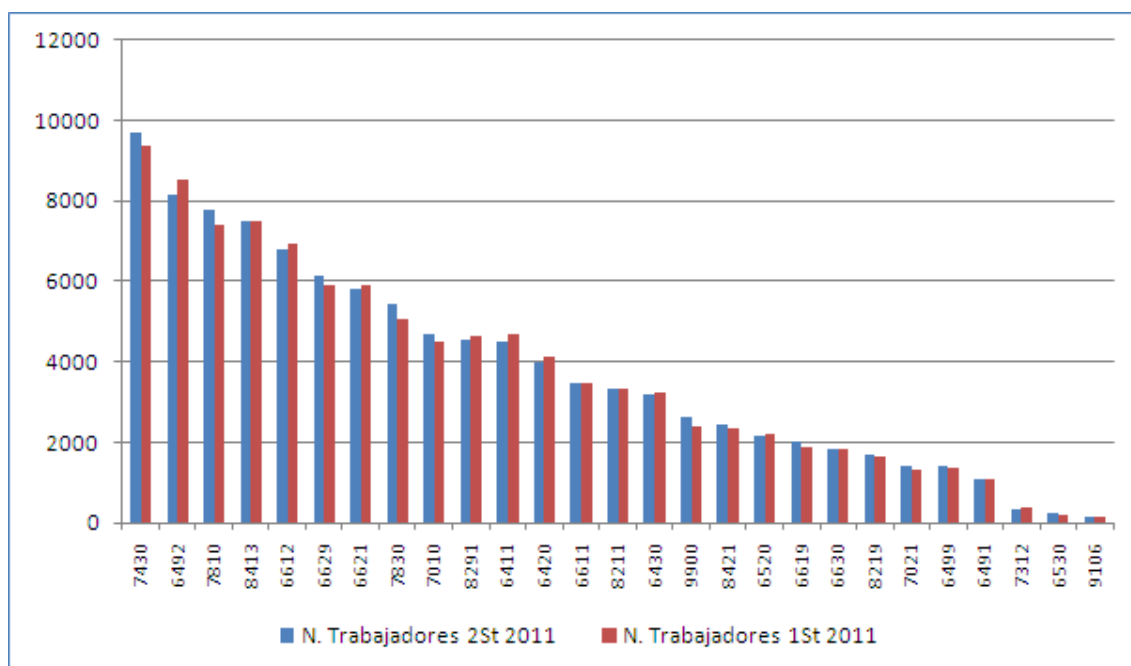
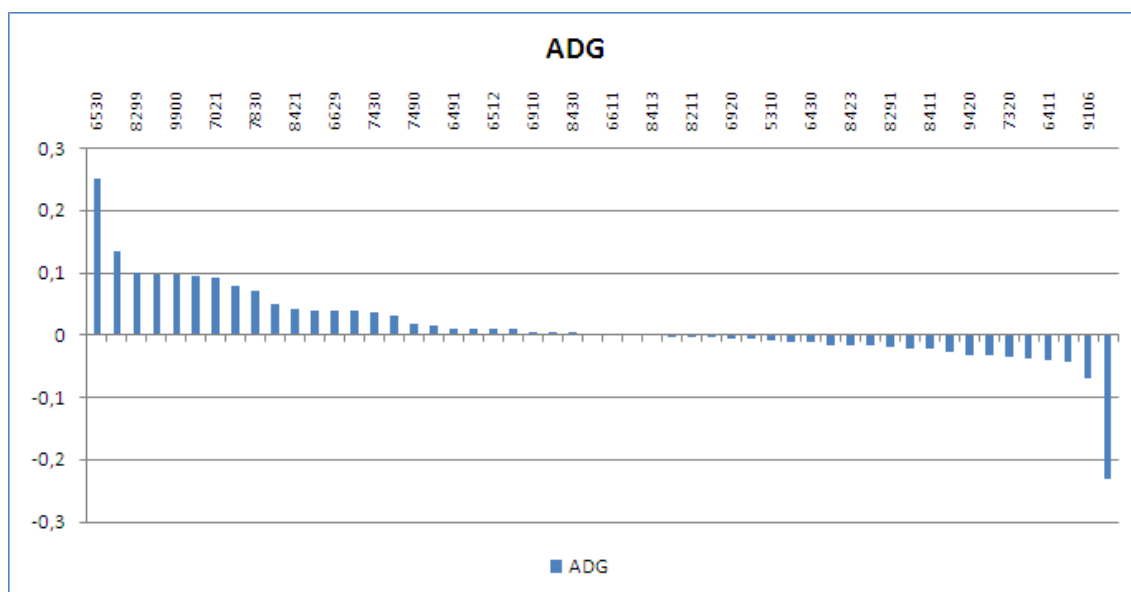
Las variaciones positivas más destacadas en la familia con respecto al segundo semestre de 2010 se registran en *Otras actividades de apoyo a las empresas n.c.o.p. (8299)* con una tasa de variación interanual del 3,49%, es decir, 4.647 trabajadores más. Y *Otras actividades profesionales, científicas y técnicas n.c.o.p. (7490)* con algo más de 2.500 nuevos puestos de trabajo.

Gráfico 4. Evolución de las tasas de variación interanual e intersemestral del número de trabajadores en activo en el segundo semestre de 2011.



Tabla 1. Variación Intersemestral del número de trabajadores en activo.

Actividades Económicas de ADG	Segundo Semestre 2011	Primer Semestre 2011	Segundo Semestre 2010	Variación Intersemestral		Variación Interanual	
				Nominal	%	Nominal	%
5310 Actividades postales sometidas a la obligación del servicio universal	38.829	39.206	38.356	-377	-0,96%	473	1,23%
5320 Otras actividades postales y de correos	24.214	24.177	24.143	37	0,15%	71	0,29%
6399 Otros servicios de información n.c.o.p.	16.704	16.790	16.630	-86	-0,51%	74	0,44%
6411 Banco central	4.479	4.665	2.901	-186	-3,99%	1.578	54,40%
6419 Otra intermediación monetaria	243.778	214.965	257.773	28.813	13,40%	-13.995	-5,43%



Actividades Económicas de ADG		Segundo Semestre 2011	Primer Semestre 2011	Segundo Semestre 2010	Variación Intersemestral		Variación Interanual	
					Nominal	%	Nominal	%
6420	Actividades de las sociedades holding	3.995	4.107	4.033	-112	-2,73%	-38	-0,94%
6430	Inversión colectiva, fondos y entidades financieras similares	3.181	3.218	3.148	-37	-1,15%	33	1,05%
6491	Arrendamiento financiero	1.081	1.070	1.087	11	1,03%	-6	-0,55%
6492	Otras actividades crediticias	8.158	8.525	8.569	-367	-4,30%	-411	-4,80%
6499	Otros servicios financieros, excepto seguros y fondos de pensiones n.c.o.p.	1.399	1.356	1.281	43	3,17%	118	9,21%
6511	Seguros de vida	29.790	29.809	31.697	-19	-0,06%	-1.907	-6,02%
6512	Seguros distintos de los seguros de vida	29.165	28.914	28.112	251	0,87%	1.053	3,75%
6520	Reaseguros	2.145	2.184	2.259	-39	-1,79%	-114	-5,05%
6530	Fondos de pensiones	221	177	161	44	24,86%	60	37,27%
6611	Administración de mercados financieros	3.454	3.448	3.460	6	0,17%	-6	-0,17%
6612	Actividades de intermediación en operaciones con valores y otros activos	6.791	6.938	7.200	-147	-2,12%	-409	-5,68%
6619	Otras actividades auxiliares a los servicios financieros, excepto seguros y fondos de pensiones	2.021	1.873	1.847	148	7,90%	174	9,42%
6621	Evaluación de riesgos y daños	5.833	5.896	5.959	-63	-1,07%	-126	-2,11%
6622	Actividades de agentes y corredores de seguros	64.139	63.991	63.235	148	0,23%	904	1,43%
6629	Otras actividades auxiliares a seguros y fondos de pensiones	6.138	5.912	5.500	226	3,82%	638	11,60%
6630	Actividades de gestión de fondos	1.849	1.842	2.058	7	0,38%	-209	-10,16%
6832	Gestión y administración de la propiedad inmobiliaria	14.657	14.519	13.690	138	0,95%	967	7,06%
6910	Actividades jurídicas	105.886	105.400	106.341	486	0,46%	-455	-0,43%
6920	Actividades de contabilidad, teneduría de libros, auditoría y asesoría fiscal	171.271	172.439	174.142	-1.168	-0,68%	-2.871	-1,65%
7010	Actividades de las sedes centrales	4.683	4.509	4.513	174	3,86%	170	3,77%
7021	Relaciones públicas y comunicación	1.429	1.311	1.206	118	9,00%	223	18,49%
7022	Otras actividades de consultoría de gestión empresarial	42.533	41.938	42.247	595	1,42%	287	0,68%
7312	Servicios de representación de medios de comunicación	349	352	498	-3	-0,76%	-149	-29,85%

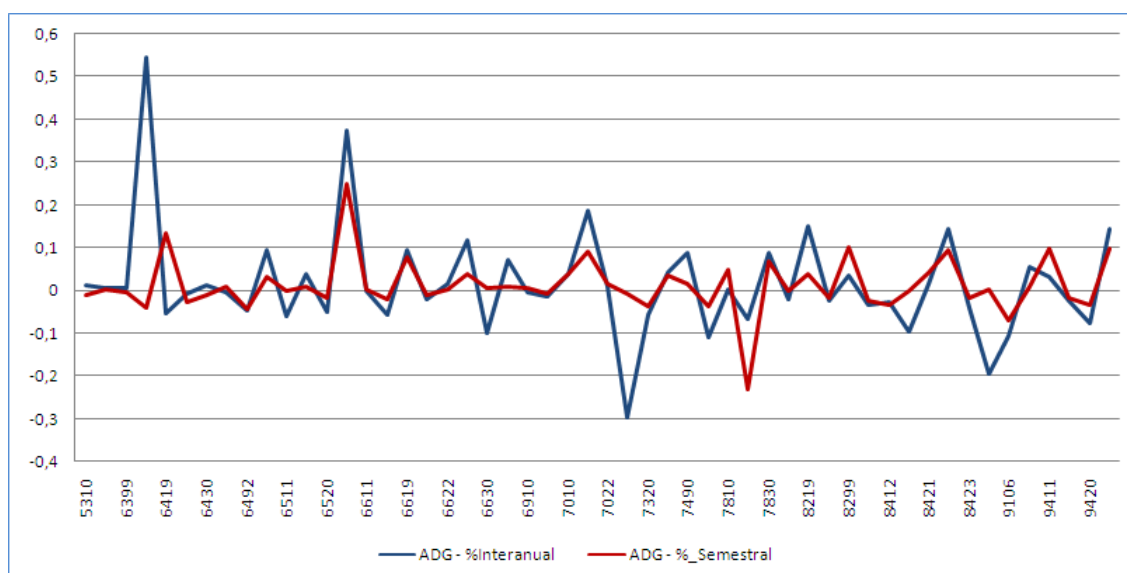

Actividades Económicas de ADG		Segundo Semestre 2011	Primer Semestre 2011	Segundo Semestre 2010	Variación Intersemestral		Variación Interanual	
					Nominal	%	Nominal	%
7320	Estudio de mercado y realización de encuestas de opinión pública	14.651	15.201	15.549	-550	-3,62%	-899	-5,78%
7430	Actividades de traducción e interpretación	9.683	9.357	9.307	326	3,48%	376	4,04%
7490	Otras actividades profesionales, científicas y técnicas n.c.o.p.	32.025	31.521	29.512	505	1,60%	2.513	8,52%
7740	Arrendamiento de la propiedad intelectual y productos similares, excepto trabajos protegidos por los derechos de autor	92.613	96.176	104.000	-3.563	-3,70%	-11.387	-10,95%
7810	Actividades de las agencias de colocación	7.767	7.410	7.749	357	4,82%	18	0,23%
7820	Actividades de las empresas de trabajo temporal	89.460	116.372	95.893	-26.912	-23,13%	-6.433	-6,71%
7830	Otra provisión de recursos humanos	5.417	5.066	4.989	351	6,93%	428	8,58%
8211	Servicios administrativos combinados	3.329	3.332	3.400	-3	-0,09%	-71	-2,09%
8219	Actividades de fotocopiado, preparación de documentos y otras actividades especializadas de oficina	1.689	1.628	1.470	61	3,75%	219	14,90%
8291	Actividades de las agencias de cobros y de información comercial	4.553	4.642	4.666	-89	-1,92%	-113	-2,42%
8299	Otras actividades de apoyo a las empresas n.c.o.p.	128.964	117.315	124.617	11.649	9,93%	4.347	3,49%
8411	Actividades generales de la Administración Pública	871.446	892.155	904.266	-20.709	-2,32%	-32.820	-3,63%
8412	Regulación de las actividades sanitarias, educativas y culturales y otros servicios sociales, excepto Seguridad Social	25.637	26.503	26.364	-866	-3,27%	-727	-2,76%
8413	Regulación de la actividad económica y contribución a su mayor eficiencia	7.521	7.521	8.347	0	0,00%	-826	-9,90%
8421	Asuntos exteriores	2.449	2.352	2.414	97	4,12%	35	1,45%
8422	Defensa	11.706	10.710	10.242	997	9,30%	1.464	14,29%
8423	Justicia	16.138	16.426	16.831	-288	-1,75%	-693	-4,12%
8430	Seguridad Social obligatoria	45.374	45.212	56.538	162	0,36%	-11.164	-19,75%
9106	Actividades de archivos	131	141	147	-10	-7,12%	-16	-10,92%
9311	Gestión de instalaciones deportivas	12.860	12.758	12.197	102	0,80%	663	5,44%
9411	Actividades de organizaciones empresariales y patronales	14.380	13.111	13.959	1.269	9,68%	421	3,02%
9412	Actividades de organizaciones profesionales	9.850	10.014	10.121	-164	-1,64%	-271	-2,68%



Actividades Económicas de ADG		Segundo Semestre 2011	Primer Semestre 2011	Segundo Semestre 2010	Variación Intersemestral		Variación Interanual	
					Nominal	%	Nominal	%
9420	Actividades sindicales	10.652	11.011	11.558	-359	-3,26%	-906	-7,84%
9900	Actividades de organizaciones y organismos extraterritoriales	2.622	2.391	2.295	231	9,66%	327	14,25%

Actividades Físicas y Deportivas (AFD)

Variación semestral

La variación del número de trabajadores en activo de las actividades económicas en la familia profesional ha experimentado un incremento del 14,27% en el segundo semestre de 2011, lo que significa 22.428 nuevos puestos de trabajo con respecto al semestre anterior. Lo que le convierte de esta forma en la familia que más ha crecido en el segundo semestre de 2011.

La evolución que experimenta la familia profesional se ve marcada por el crecimiento en el número de puestos de trabajo durante los segundos semestres de cada año y el descenso en los primeros. Esa evolución induce a pensar que la familia de Actividades Físicas y Deportivas tiene una tendencia estacional.

Gráfico 5. Evolución del número de trabajadores en activo dentro de la familia profesional.

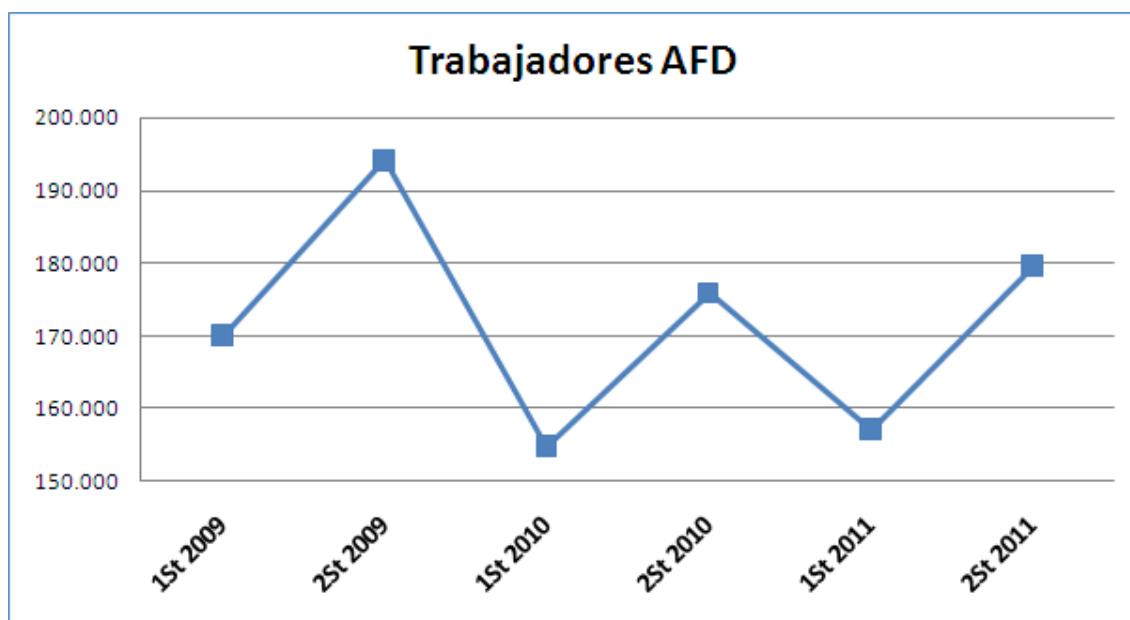

El importante incremento que se produce en el segundo semestre de 2011 se ha debido especialmente a la actividad *Otra educación n.c.o.p (8559)* (esta actividad engloba sub-actividades como formación para socorristas o clases de técnicas de supervivencia) que aumenta cerca del 30%, lo que equivale a 11.265 empleados más. Esto supone la recuperación de la actividad en valores algo superiores al número de empleos que se perdieron en el semestre anterior. Otro incremento significativo es el que registra la actividad *Educación deportiva y recreativa (8551)* que crece un 32,61%, es decir, 6.138 trabajadores más.

En el plano negativo, una única actividad registra pérdida de puestos de trabajo. Esta actividad es *Otras actividades recreativas y de entretenimiento (9329)* con un descenso del 10,55%, lo que supone, la pérdida de 1.426 trabajadores.



Gráfico 6. Representación gráfica del peso de trabajadores en activo de cada actividad económica dentro de la familia profesional. Variación semestral.



Gráfico 7. Variación del número de trabajadores en activo en el segundo semestre de 2011 expresadas en tanto por uno.



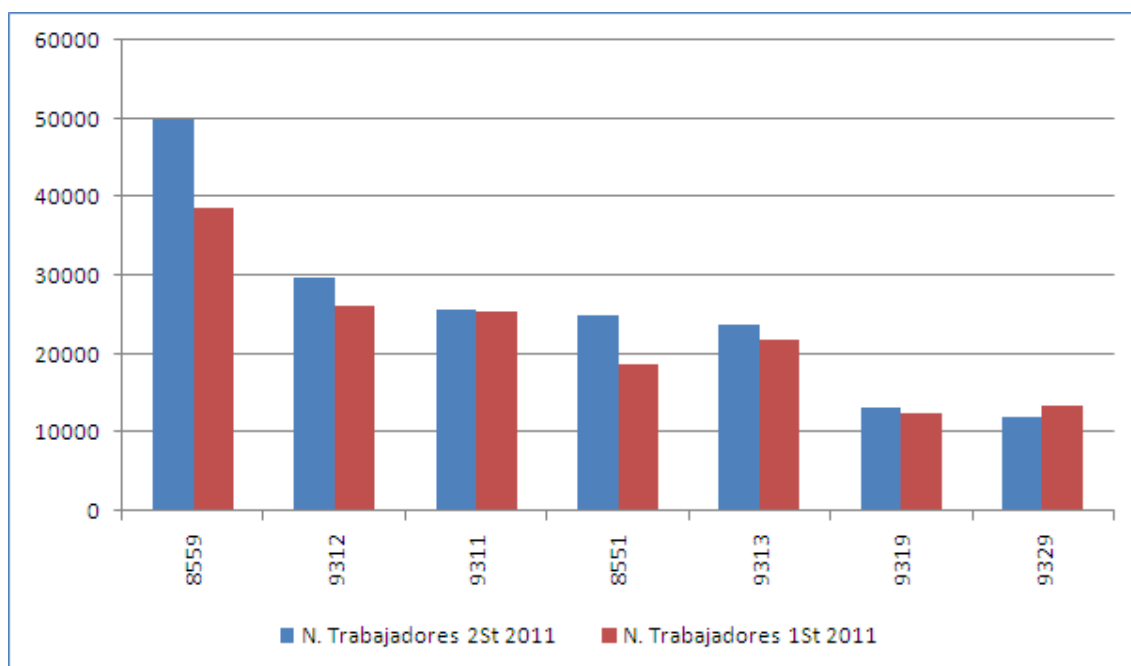
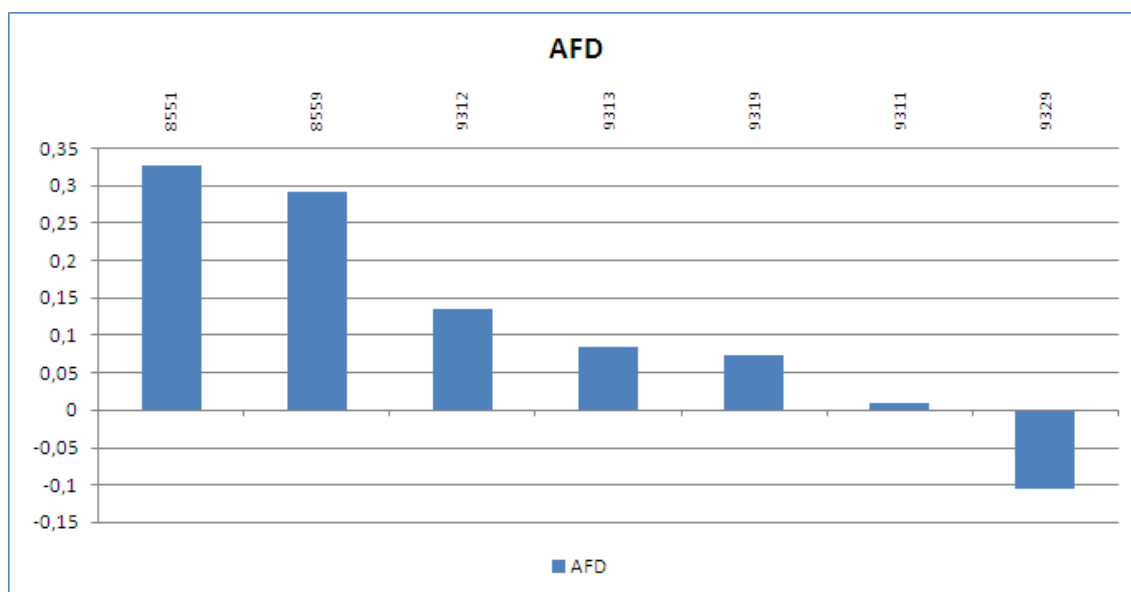

Variación anual

Con respecto al mismo periodo del año pasado, la variación del número de trabajadores en activo para la familia profesional ha experimentado una variación interanual positiva con un aumento de algo más del 2%, es decir, 3.678 nuevos profesionales. Las actividades que más han crecido han sido *Educación deportiva y recreativa (8551)* y *Gestión de instalaciones deportivas (9311)* con una variación interanual del 6,52% y del 5,44% respectivamente, lo que supone el incremento de 1.528 y 1.327 nuevos puestos de trabajo en cada una de ellas.

Entre de las actividades que descendieron con respecto al mismo periodo del año anterior, destaca *Otras actividades recreativas y de entretenimiento (9329)* con una tasa de variación interanual del -2,65%.

La tendencia estacional de la familia profesional se refleja claramente en la comparativa entre la evolución de las tasas interanuales e intersemestrales en cada una de las actividades. Mientras que la línea que representa la tasa intersemestral muestra grandes fluctuaciones en gran número de sus actividades, la correspondiente a la tasa interanual se mantiene en el entorno del cero.

Gráfica 8. Evolución de las tasas de variación interanual e intersemestral del número de trabajadores en activo en el segundo semestre de 2011.





Tabla 2. Variación Intersemestral del número de trabajadores en activo.

Actividades Económicas de AFD		Segundo Semestre 2011	Primer Semestre 2011	Segundo Semestre 2010	Variación Intersemestral		Variación Interanual	
					Nominal	%	Nominal	%
8551	Educación deportiva y recreativa	24.959	18.821	23.431	6.138	32,61%	1.528	6,52%
8559	Otra educación n.c.o.p.	49.985	38.720	48.953	11.265	29,09%	1.032	2,11%
9311	Gestión de instalaciones deportivas	25.721	25.516	24.394	205	0,80%	1.327	5,44%
9312	Actividades de los clubes deportivos	29.814	26.270	30.043	3.544	13,49%	-229	-0,76%
9313	Actividades de los gimnasios	23.691	21.879	23.989	1.812	8,28%	-298	-1,24%
9319	Otras actividades deportivas	13.299	12.409	12.652	890	7,17%	647	5,11%
9329	Otras actividades recreativas y de entretenimiento	12.092	13.519	12.421	-1.426	-10,55%	-329	-2,65%

Agraria (AGA)

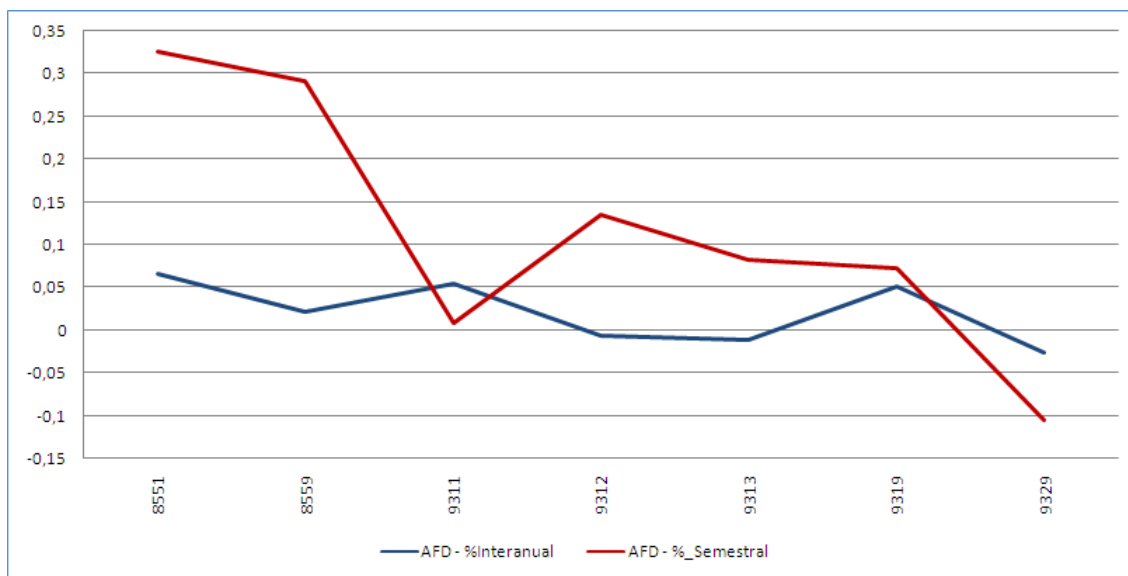
Variación semestral

La variación del número de trabajadores en activo de las actividades económicas en la familia profesional ha sido negativa con un descenso del 3,40%. El número de trabajadores pasó de 366.091 durante el primer semestre de 2011 a 353.648, dato que se registra en el segundo semestre de 2011 lo que supone un descenso de 12.443 empleos, y la cifra más baja de los últimos 3 años.

La evolución que experimenta la familia describe una trayectoria claramente descendente. Esta está marcada por las fuertes caídas en el número de empleos, que se producen en los segundos semestres de cada año junto a los ligeros incrementos en los primeros.

Gráfico 9. Evolución del número de trabajadores en activo dentro de la familia profesional.

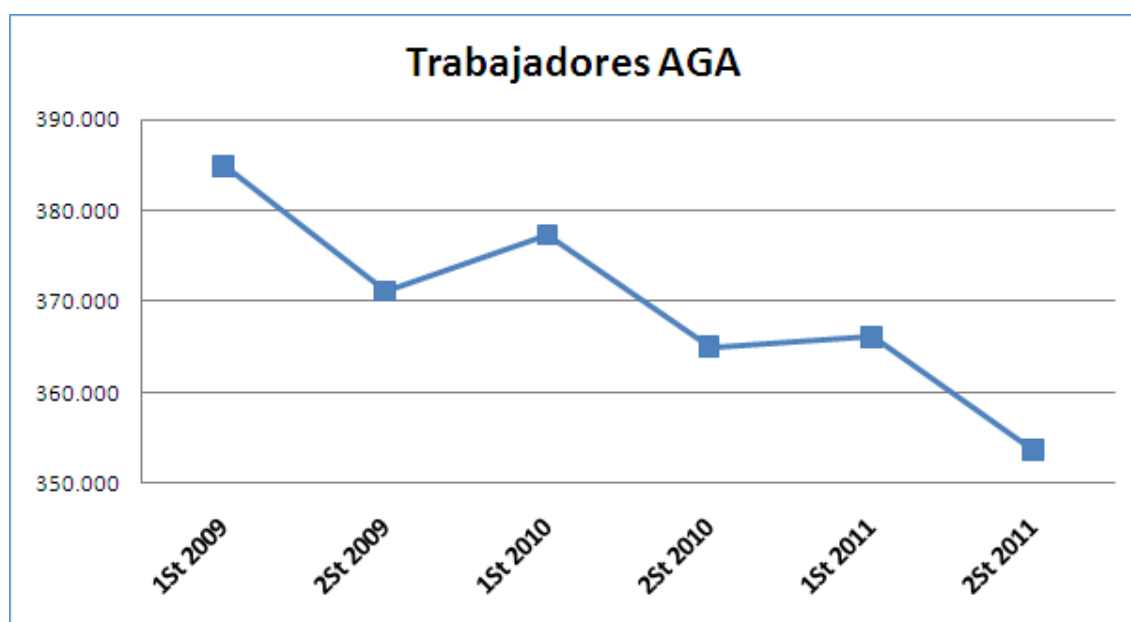

El descenso experimentado en este semestre está provocado por la disminución que registran gran número de las actividades que la componen, destacando *Actividades de jardinería (8130)* que, teniendo en cuenta que el semestre anterior fue una de las que más creció, en el segundo semestre de 2011 presenta un descenso del 7,84% lo que equivale a 2.589 trabajadores menos. Otras actividades con importantes pérdidas son *Servicios de apoyo a la silvicultura (0240)* y *Cultivo de cereales (excepto arroz), legumbres y semillas oleaginosas (0111)* cuya caída es del 26,47% y 2,38% respectivamente, es decir, 2.282 y 2.138 profesionales menos.

En el plano positivo, la única actividad digna de mención es *Cultivo de hortalizas, raíces y tubérculos (0113)* que por quinto semestre consecutivo ve incrementado el número de trabajadores. En este periodo ha crecido casi un 4% alcanzando cerca de 700 nuevos empleos.



Gráfico 10. Representación gráfica del peso de trabajadores en activo de cada actividad económica dentro de la familia profesional.



Gráfico 11. Variación del número de trabajadores en activo en el segundo semestre de 2011 expresadas en tanto por uno.



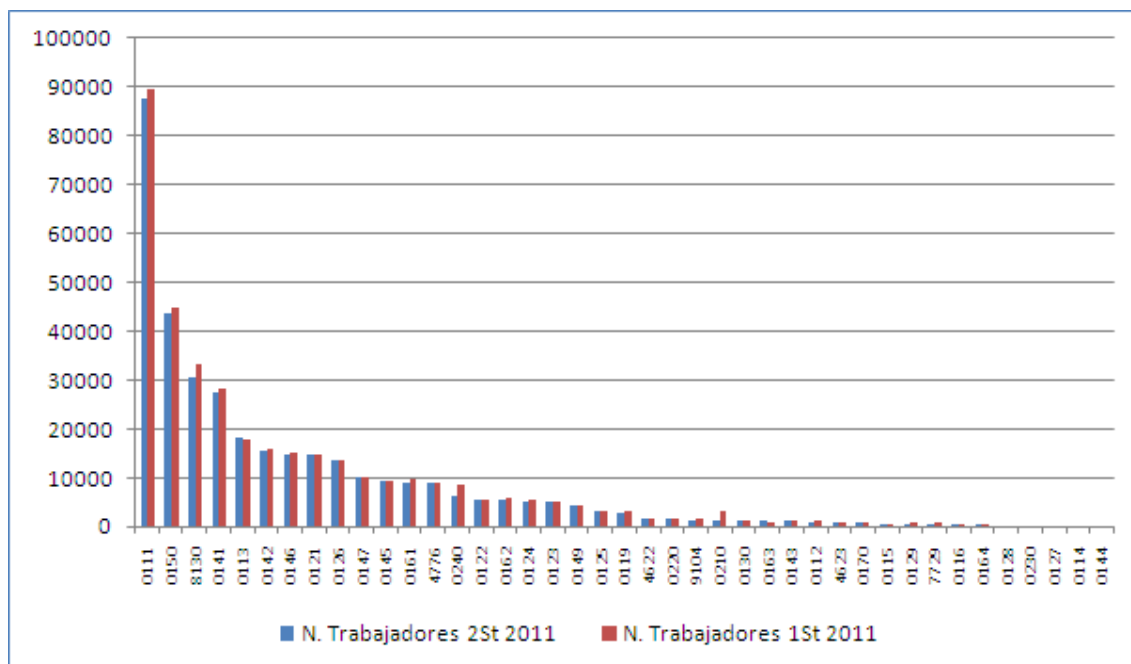
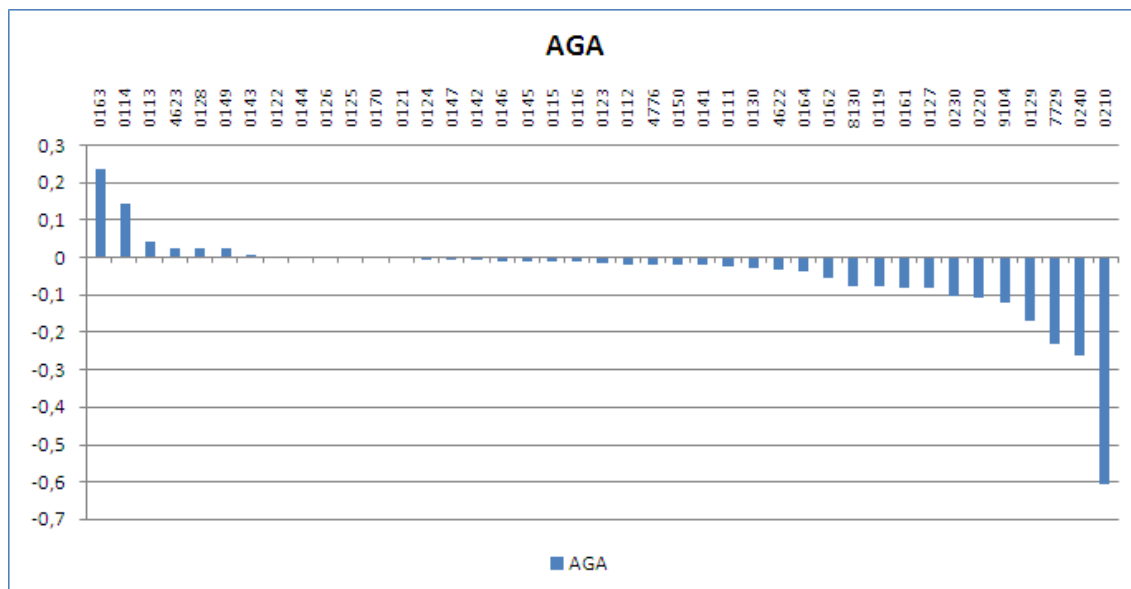

Variación anual

Respecto al mismo periodo de 2010, la tasa de variación interanual se encuentra en el -3,11%, es decir, 11.362 profesionales menos con respecto al segundo semestre de 2010.

La caída viene provocada en gran medida por la pérdida de 4.208 puestos de trabajo dentro de la actividad *Cultivo de cereales (excepto arroz), leguminosas y semillas oleaginosas (0111)*, lo que supone un descenso de cerca del 5% respecto al mismo periodo de 2010. Otras actividades que descienden significativamente son *Servicios de apoyo a la silvicultura (0240)* y *Producción agrícola combinada con la producción ganadera (0150)* con una tasa de variación interanual del -24,56% (-2.063 empleos) y -3,49% (-1.586 empleos) respectivamente.

El único aumento destacable es el que se produce en las actividades *Cultivo de hortalizas, raíces y tubérculos (0113)* y *Actividades de apoyo a la agricultura (0161)* que aumentan un 5,18% y un 10,37% respectivamente, lo que supone, 903 y 850 profesionales más en cada una de ellas.

La ligera variación que experimentó la familia en el primer semestre de 2011 que creció tan solo 0,30% con respecto segundo semestre de 2010, hace que al comparar las dos líneas de variación interanual e intersemestral describa una evolución similar en torno al cero, excepto en las actividades que sufren las variaciones más altas en el número de empleos.

Gráfico 12. Evolución de las tasas de variación interanual e intersemestral del número de trabajadores en activo en el segundo semestre de 2011.





Tabla 3. Variación Intersemestral del número de trabajadores en activo.

Actividades Económicas de AGA		Segundo Semestre 2011	Primer Semestre 2011	Segundo Semestre 2010	Variación Intersemestral		Variación Interanual	
					Nominal	%	Nominal	%
0111	Cultivo de cereales (excepto arroz), leguminosas y semillas oleaginosas	87.550	89.688	91.758	-2.138	-2,38%	-4.208	-4,59%
0112	Cultivo de arroz	959	979	952	-20	-2,04%	7	0,74%
0113	Cultivo de hortalizas, raíces y tubérculos	18.320	17.623	17.417	697	3,96%	903	5,18%
0114	Cultivo de caña de azúcar	8	7	6	1	14,29%	2	33,33%
0115	Cultivo de tabaco	567	575	573	-8	-1,39%	-6	-1,05%
0116	Cultivo de plantas para fibras textiles	266	270	280	-4	-1,48%	-14	-5,00%
0119	Otros cultivos no perennes	2.736	2.977	2.968	-241	-8,10%	-232	-7,82%
0121	Cultivo de la vid	14.615	14.704	14.899	-89	-0,61%	-284	-1,91%
0122	Cultivo de frutos tropicales y subtropicales	5.602	5.592	5.821	10	0,18%	-219	-3,76%
0123	Cultivo de cítricos	4.923	5.012	5.079	-89	-1,78%	-156	-3,07%
0124	Cultivo de frutos con hueso y pepitas	5.210	5.244	5.116	-34	-0,65%	94	1,84%
0125	Cultivo de otros árboles y arbustos frutales y frutos secos	2.913	2.916	2.942	-3	-0,10%	-29	-0,99%
0126	Cultivo de frutos oleaginosos	13.373	13.381	13.488	-8	-0,06%	-115	-0,85%
0127	Cultivo de plantas para bebidas	11	12	11	-1	-8,33%	0	0,00%
0128	Cultivo de especias, plantas aromáticas, medicinales y farmacéuticas	170	166	161	4	2,41%	9	5,59%
0129	Otros cultivos perennes	564	682	781	-118	-17,30%	-217	-27,78%
0130	Propagación de plantas	1.108	1.145	1.111	-37	-3,23%	-3	-0,27%
0141	Explotación de ganado bovino para la producción de leche	27.415	28.009	28.528	-594	-2,12%	-1.113	-3,90%
0142	Explotación de otro ganado bovino y búfalos	15.590	15.740	15.702	-150	-0,95%	-112	-0,71%
0143	Explotación de caballos y otros equinos	1.073	1.067	1.053	6	0,56%	20	1,90%
0144	Explotación de camellos y otros camélidos	8	8	8	0	0,00%	0	0,00%
0145	Explotación de ganado ovino y caprino	9.215	9.340	9.337	-125	-1,34%	-122	-1,31%
0146	Explotación de ganado porcino	14.710	14.874	14.894	-164	-1,10%	-184	-1,24%
0147	Avicultura	9.922	9.990	10.131	-68	-0,68%	-209	-2,06%
0149	Otras explotaciones de ganado	4.254	4.168	3.993	86	2,06%	261	6,54%

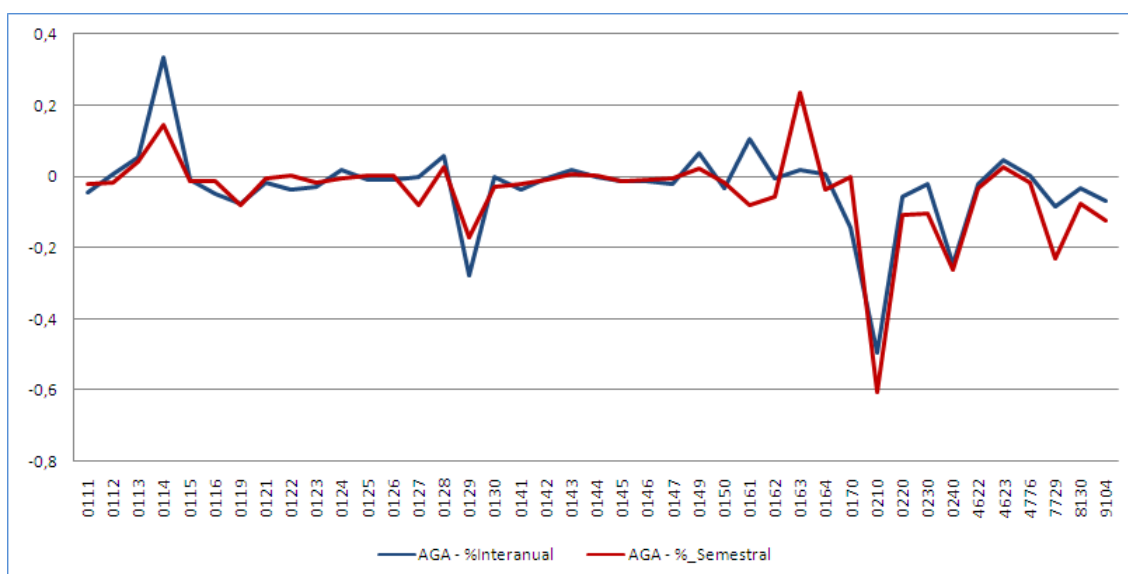

Actividades Económicas de AGA		Segundo Semestre 2011	Primer Semestre 2011	Segundo Semestre 2010	Variación Intersemestral		Variación Interanual	
					Nominal	%	Nominal	%
0150	Producción agrícola combinada con la producción ganadera	43.810	44.740	45.396	-930	-2,08%	-1.586	-3,49%
0161	Actividades de apoyo a la agricultura	9.045	9.845	8.195	-800	-8,13%	850	10,37%
0162	Actividades de apoyo a la ganadería	5.356	5.680	5.396	-324	-5,70%	-40	-0,74%
0163	Actividades de preparación posterior a la cosecha	1.092	885	1.072	207	23,39%	20	1,87%
0164	Tratamiento de semillas para reproducción	213	222	212	-9	-4,05%	1	0,47%
0170	Caza, captura de animales y servicios relacionados con las mismas	671	672	783	-1	-0,15%	-112	-14,30%
0210	Silvicultura y otras actividades forestales	1.214	3.091	2.401	-1.877	-60,72%	-1.187	-49,44%
0220	Explotación de la madera	1.491	1.672	1.582	-181	-10,85%	-91	-5,77%
0230	Recolección de productos silvestres, excepto madera	93	104	95	-11	-10,58%	-2	-2,11%
0240	Servicios de apoyo a la silvicultura	6.339	8.620	8.402	-2.282	-26,47%	-2.063	-24,56%
4622	Comercio al por mayor de flores y plantas	1.563	1.618	1.594	-55	-3,42%	-32	-1,99%
4623	Comercio al por mayor de animales vivos	720	703	688	17	2,47%	32	4,60%
4776	Comercio al por menor de flores, plantas, semillas, fertilizantes, animales de compañía y alimentos para los mismos en establecimientos especializados	8.711	8.894	8.689	-183	-2,06%	22	0,25%
7729	Alquiler de otros efectos personales y artículos de uso doméstico	501	652	548	-152	-23,23%	-47	-8,61%
8130	Actividades de jardinería	30.434	33.023	31.537	-2.589	-7,84%	-1.103	-3,50%
9104	Actividades de los jardines botánicos, parques zoológicos y reservas naturales	1.314	1.500	1.410	-186	-12,40%	-96	-6,78%

Artes Gráficas (ARG)

Variación semestral

La variación del número de trabajadores en activo de las actividades económicas en la familia profesional ha sido negativa con una caída del 2,86%, lo que significa una pérdida de 4.006 trabajadores durante el segundo semestre de 2011. Este descenso se debe a una pérdida generalizada de puestos de trabajo en 13 de sus 14 actividades.

Por tercer semestre consecutivo, Artes Gráficas ve disminuir su número de puestos de trabajo hasta situarse cercana a las cifras de diciembre de 2009. Este hecho se produce después de la fuerte recuperación que vivió en el primer semestre de 2010 en el que se alcanzó la cifra más alta de empleos dentro de la familia de los últimos tres años.

Gráfico 13. Evolución del número de trabajadores en activo dentro de la familia profesional.

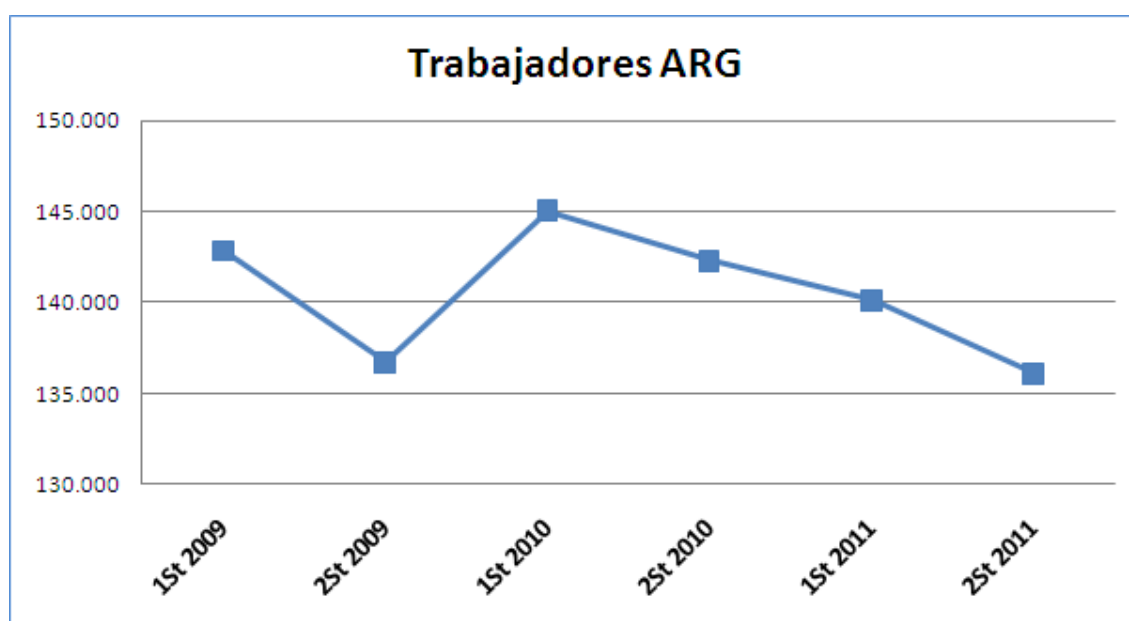

Este nuevo descenso es algo más acusado que el que se produjo en el semestre anterior ya que 13 de las 14 actividades económicas que componen la familia han descendido. *Otras actividades de impresión y artes gráficas (1812)* (esta actividad comprende la impresión de otras revistas y publicaciones periódicas que se publican menos de cuatro veces por semana, la impresión de libros y folletos, cuadernos y partituras de música, mapas, atlas, carteles, catálogos, prospectos y otros impresos publicitarios, sellos de correos, timbres fiscales, documentos de propiedad, cheques y otros títulos, tarjetas inteligentes, álbumes, etc. Se excluye la edición de material impreso) vuelve a ser la que más empleos destruye por semestre, y ya van cinco semestres consecutivos, con una caída del 3,46%, lo que supone 1.841 profesionales menos.

El único dato positivo se registra en *Actividades de diseño especializado (7410)* (comprende el diseño gráfico, la decoración de interiores, y el diseño industrial) que un semestre más



incrementa la cifra de trabajadores aunque esta vez en solo 23 nuevos empleos. Una cifra muy por debajo que periodos anteriores.

Gráfico 14. Representación gráfica del peso de trabajadores en activo de cada actividad económica dentro de la familia profesional.



Gráfico 15. Variación del número de trabajadores en activo en el segundo semestre de 2011 expresadas en tanto por uno.



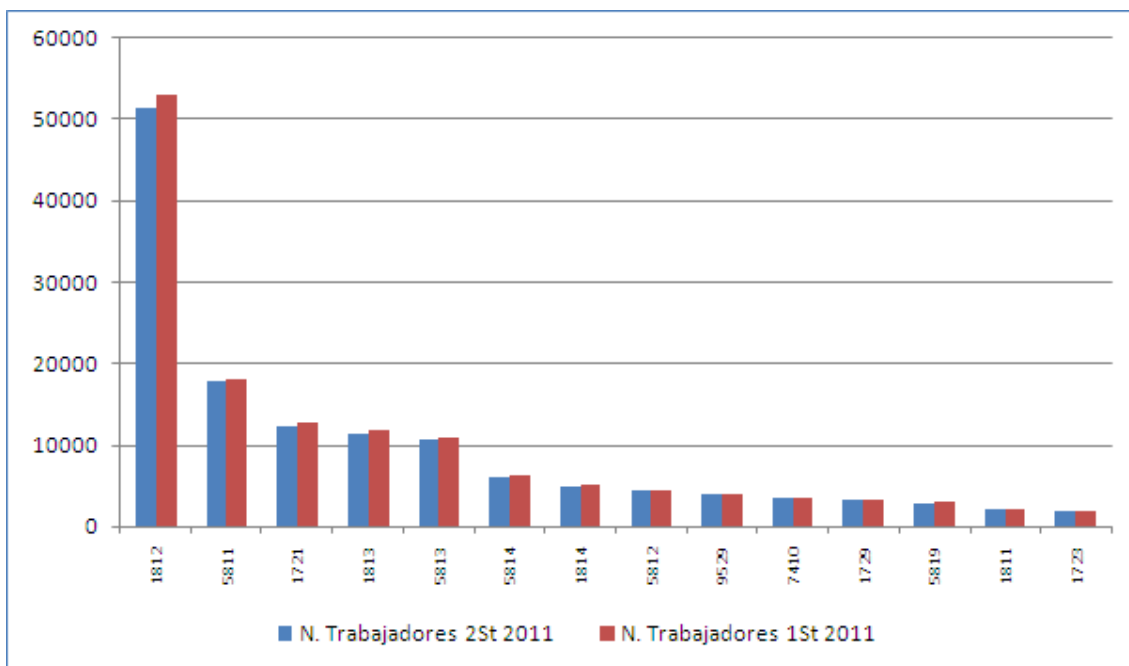
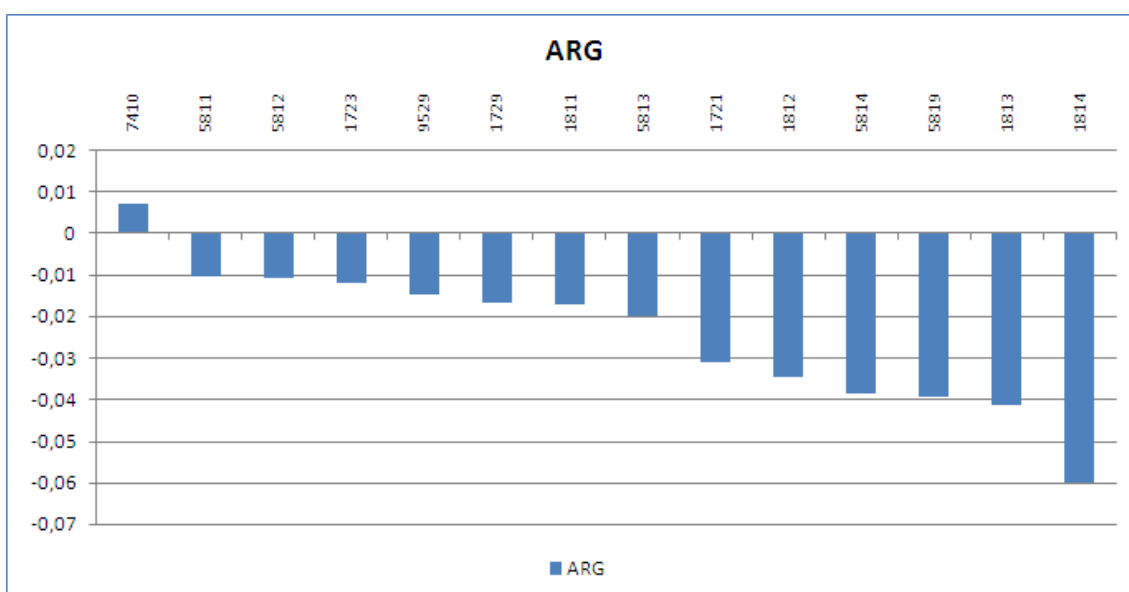

Variación anual

Con respecto al mismo periodo de 2010, la tasa de variación interanual se sitúa en el -4,36%, es decir, 6.198 trabajadores menos. La bajada más acusada la experimenta *Otras actividades de impresión y artes gráficas (1812)* que registra un descenso del 5,40%, lo que significa 2.929 profesionales menos en la actividad con respecto al mismo periodo de 2010.

El único incremento que se observa es el que registra *Actividades de diseño especializado (7410)* con un aumento de 184 empleos, lo que supone un crecimiento de la tasa interanual del 5,69%.

Gráfico 16. Evolución de las tasas de variación interanual e intersemestral del número de trabajadores en activo en el segundo semestre de 2011.



Tabla 4. Variación Intersemestral del número de trabajadores en activo.

Actividades Económicas de ARG		Segundo Semestre 2011	Primer Semestre 2011	Segundo Semestre 2010	Variación Intersemestral		Variación Interanual	
					Nominal	%	Nominal	%
1721	Fabricación de papel y cartón ondulados; fabricación de envases y embalajes de papel y cartón	12.321	12.717	12.609	-397	-3,12%	-288	-2,28%
1723	Fabricación de artículos de papelería	1.741	1.762	1.813	-21	-1,21%	-72	-3,97%
1729	Fabricación de otros artículos de papel y cartón	3.228	3.284	3.322	-56	-1,71%	-94	-2,83%
1811	Artes gráficas y servicios relacionados con las mismas	2.116	2.153	2.157	-37	-1,72%	-41	-1,90%
1812	Otras actividades de impresión y artes gráficas	51.313	53.154	54.242	-1.841	-3,46%	-2.929	-5,40%
1813	Servicios de preimpresión y preparación de soportes	11.262	11.747	11.991	-485	-4,13%	-729	-6,08%
1814	Encuadernación y servicios relacionados con la misma	4.856	5.166	5.197	-310	-6,00%	-341	-6,56%

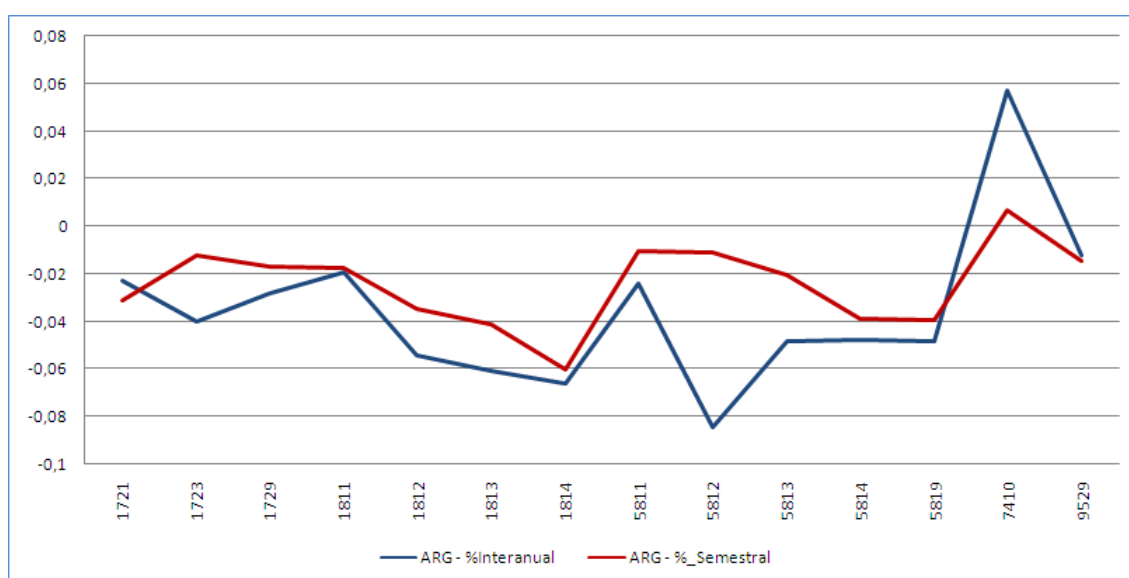

Actividades Económicas de ARG		Segundo Semestre 2011	Primer Semestre 2011	Segundo Semestre 2010	Variación Intersemestral		Variación Interanual	
					Nominal	%	Nominal	%
5811	Edición de libros	17.943	18.135	18.387	-192	-1,06%	-444	-2,41%
5812	Edición de directorios y guías de direcciones postales	4.448	4.498	4.857	-50	-1,11%	-409	-8,42%
5813	Edición de periódicos	10.722	10.943	11.264	-221	-2,02%	-542	-4,81%
5814	Edición de revistas	6.036	6.280	6.337	-244	-3,89%	-301	-4,75%
5819	Otras actividades editoriales	2.867	2.985	3.012	-118	-3,95%	-145	-4,83%
7410	Actividades de diseño especializado	3.421	3.398	3.237	23	0,68%	184	5,69%
9529	Reparación de otros efectos personales y artículos de uso doméstico	3.833	3.890	3.880	-57	-1,47%	-47	-1,21%

Artes y Artesanías (ART)

Variación semestral

La variación del número de trabajadores en activo de las actividades económicas en la familia profesional ha sido negativa con una caída del 3,88%, lo que significa una pérdida de 4.932 puestos de trabajo durante los últimos seis meses de 2011.

La evolución del número de trabajadores para la familia profesional en los últimos 3 años presenta una trayectoria descendente, situando el número de empleados entre los algo más de 160.000 trabajadores, valor más alto registrado en junio de 2009, y los casi 122.000 que se anotan para el segundo semestre del año 2011. Después de que en el semestre anterior el descenso fuera casi inapreciable durante este periodo, Artes y Artesanías vuelve a experimentar un descenso significativo, aunque mucho más bajo que el que registró el primer semestre de 2010.

Gráfico 17. Evolución del número de trabajadores en activo dentro de la familia profesional.

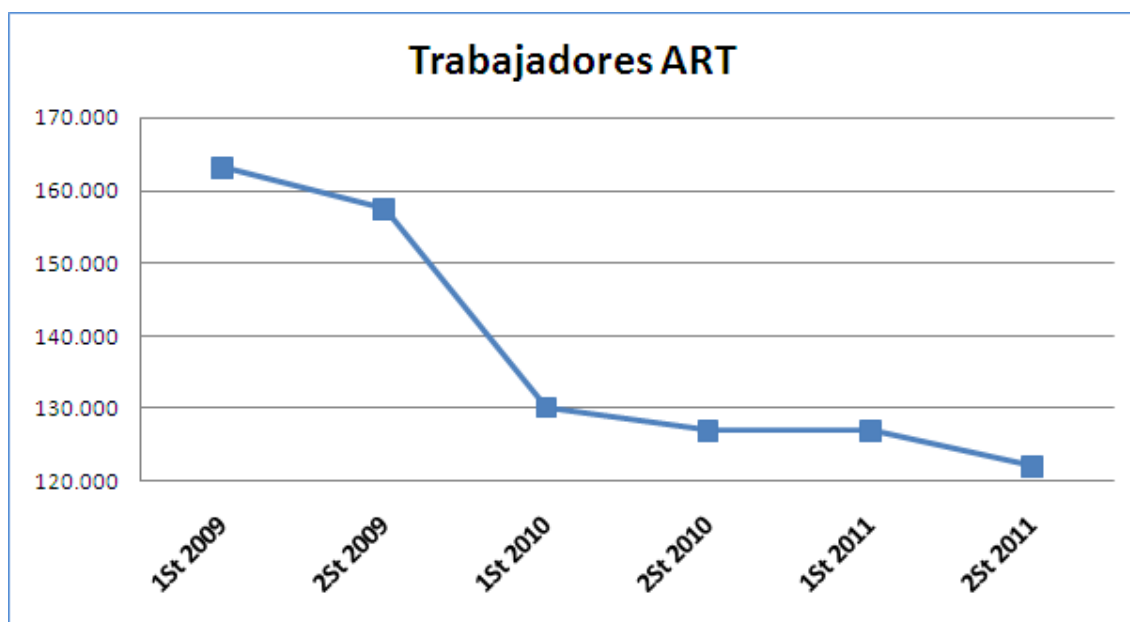

La caída más destacada se encuentra en *Corte, tallado y acabado en piedra (2370)* que, un semestre más, es la actividad económica que más empleos destruye. En el periodo que nos ocupa el descenso fue de 1.827 trabajadores, lo que significa una variación intersemestral negativa del 7,25%. Otras de las actividades que registran descensos importantes han sido *Forja, estampación y embutición de metales; metalurgia de polvos (2550)* y *Fabricación de otros muebles (3109)* con 793 y 703 profesionales menos respectivamente.

En el plano positivo la única subida digna de mención es la producida en *Otras actividades profesionales, científicas y técnicas n.c.o.p. (7490)* (comprende las actividades de tasación de antigüedades, joyas, etc., actividades de certificación de obras, el asesoramiento distinto del relacionado con la arquitectura, la ingeniería y la administración de empresas, los servicios realizados por agentes en nombre de particulares encaminados a obtener contratos para



actuar en películas cinematográficas, obras teatrales y otros espectáculos, así como ofrecer editores, productores, etc., libros, guiones, etc.) que como ocurre en semestres anteriores, pero en menor medida, aumenta en 252 profesionales lo que supone un incremento del 1,6% respecto al semestre anterior.

Gráfico 18. Representación gráfica del peso de trabajadores en activo de cada actividad económica dentro de la familia profesional.



Gráfico 19. Variación del número de trabajadores en activo en el segundo semestre de 2011 expresadas en tanto por uno.



Variación anual

Con relación al mismo periodo de 2010, la tasa de variación interanual se sitúa en el -3,91%, es decir, 4.974 empleos menos. La bajada más acusada la experimenta *Corte, tallado y acabado en piedra (2370)* con un descenso del 9,68%, lo que se traduce en más de 2.500 trabajadores menos para esa actividad con respecto al último semestre de 2010. Otra de las caídas destacadas es la que se produce en *Fabricación de otros muebles (3109)* con una tasa de variación interanual del -10,95% lo que equivale a una pérdida de algo más de 1.000 profesionales.

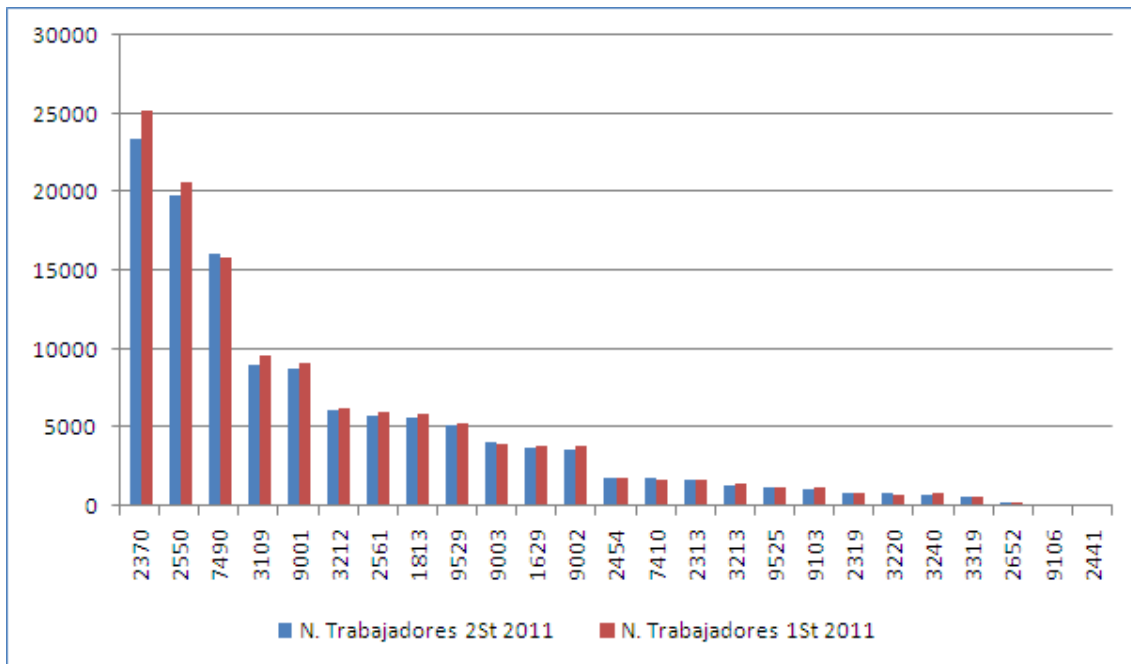
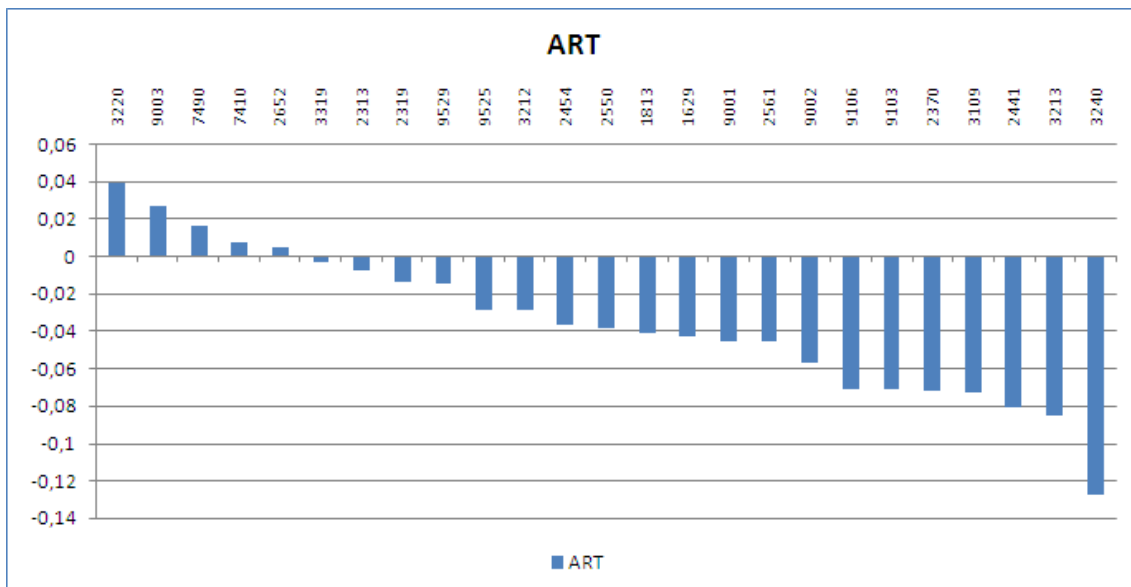
En el plano positivo, el único aumento considerable con respecto al mismo periodo del año 2010 lo experimenta *Otras actividades profesionales, científicas y técnicas n.c.o.p. (7490)* con un incremento de 1.257 profesionales. Esto representa un aumento de la tasa de variación interanual del 8,52%.

Gráfico 20. Evolución de las tasas de variación interanual e intersemestral del número de trabajadores en activo en el segundo semestre de 2011.



Tabla 5. Variación Intersemestral del número de trabajadores en activo.

Actividades Económicas de ART	Segundo Semestre 2011	Primer Semestre 2011	Segundo Semestre 2010	Variación Intersemestral		Variación Interanual	
				Nominal	%	Nominal	%
1629 Fabricación de otros productos de madera; artículos de corcho, cestería y espartería	3.680	3.847	4.053	-167	-4,34%	-373	-9,21%
1813 Servicios de preimpresión y preparación de soportes	5.631	5.873	5.996	-242	-4,13%	-365	-6,08%
2313 Fabricación de vidrio hueco	1.603	1.616	1.680	-13	-0,82%	-77	-4,56%
2319 Fabricación y manipulado de otro vidrio, incluido el vidrio técnico	786	797	828	-11	-1,42%	-42	-5,11%

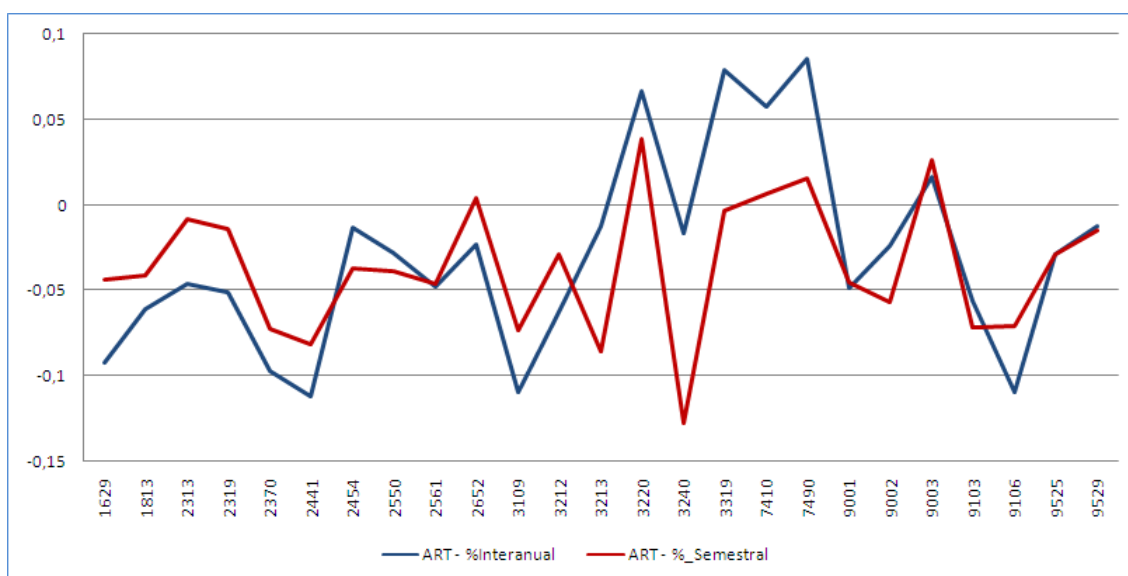

Actividades Económicas de ART		Segundo Semestre 2011	Primer Semestre 2011	Segundo Semestre 2010	Variación Intersemestral		Variación Interanual	
					Nominal	%	Nominal	%
2370	Corte, tallado y acabado de la piedra	23.363	25.190	25.867	-1.827	-7,25%	-2.504	-9,68%
2441	Producción de metales preciosos	72	78	81	-6	-8,12%	-9	-11,16%
2454	Fundición de otros metales no féreos	1.738	1.805	1.761	-67	-3,69%	-23	-1,31%
2550	Forja, estampación y embutición de metales; metalurgia de polvos	19.805	20.599	20.377	-793	-3,85%	-572	-2,81%
2561	Tratamiento y revestimiento de metales	5.675	5.949	5.958	-274	-4,61%	-283	-4,76%
2652	Fabricación de relojes	157	156	161	1	0,43%	-4	-2,28%
3109	Fabricación de otros muebles	8.921	9.624	10.018	-703	-7,30%	-1.097	-10,95%
3212	Fabricación de artículos de joyería y artículos similares	6.072	6.254	6.474	-182	-2,91%	-402	-6,21%
3213	Fabricación de artículos de bisutería y artículos similares	1.252	1.369	1.268	-117	-8,55%	-16	-1,26%
3220	Fabricación de instrumentos musicales	752	724	705	28	3,87%	47	6,67%
3240	Fabricación de juegos y juguetes	681	781	693	-100	12,76%	-12	-1,68%
3319	Reparación de otros equipos	551	553	511	-2	-0,30%	40	7,83%
7410	Actividades de diseño especializado	1.711	1.699	1.619	12	0,68%	92	5,69%
7490	Otras actividades profesionales, científicas y técnicas n.c.o.p.	16.013	15.760	14.756	252	1,60%	1.257	8,52%
9001	Artes escénicas	8.722	9.137	9.163	-414	-4,53%	-441	-4,81%
9002	Actividades auxiliares a las artes escénicas	3.545	3.759	3.633	-214	-5,70%	-88	-2,42%
9003	Creación artística y literaria	4.040	3.935	3.976	105	2,67%	64	1,62%
9103	Gestión de lugares y edificios históricos	1.047	1.128	1.109	-81	-7,14%	-62	-5,55%
9106	Actividades de archivos	87	94	98	-7	-7,12%	-11	-10,92%
9525	Reparación de relojes y joyería	1.103	1.136	1.136	-33	-2,90%	-33	-2,90%
9529	Reparación de otros efectos personales y artículos de uso doméstico	5.111	5.187	5.173	-76	-1,47%	-62	-1,21%

Comercio y Marketing (COM)

Variación semestral

La variación del número de trabajadores en activo de las actividades económicas en la familia profesional ha sido negativa con una caída del 0,33%, lo que significa una pérdida de 10.634 puestos de trabajo durante los últimos seis meses de 2011.

En solo dos semestres consecutivos Comercio y Marketing acumula una pérdida de casi 37.000 puestos de trabajo, siendo la caída en este último semestre bastante más moderada con respecto al primer periodo de 2011. Con este descenso la familia registra los datos más bajos en los últimos 3 años.

Gráfico 21. Evolución del número de trabajadores en activo dentro de la familia profesional.

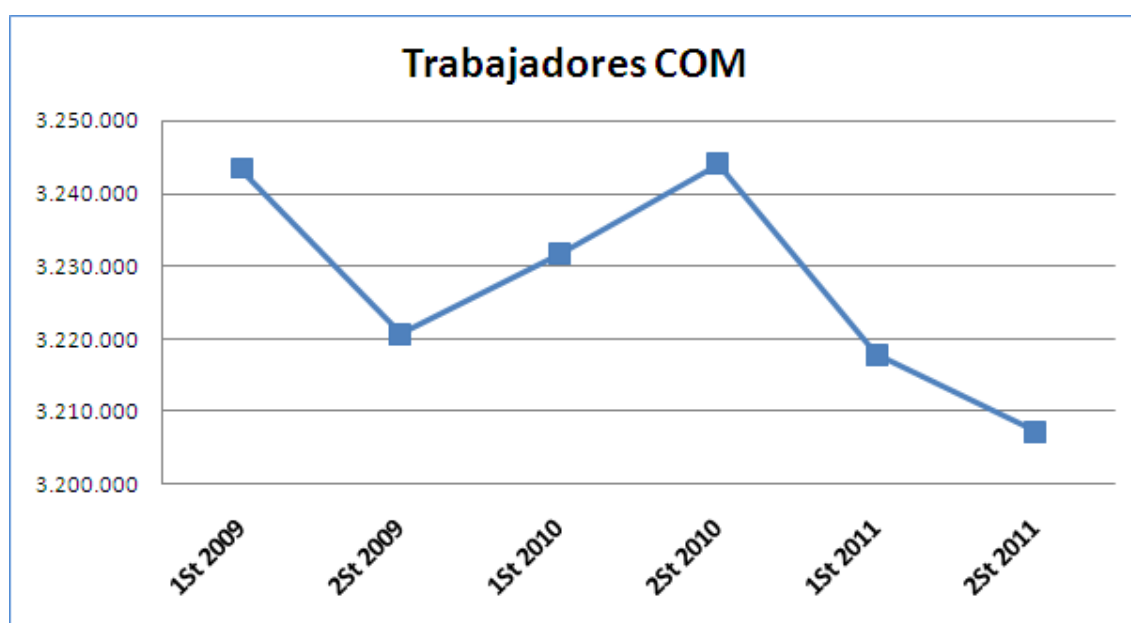

Dentro de las actividades que registran pérdidas en este semestre es *Comercio al por menor de prendas de vestir en establecimientos especializados (4771)* la actividad que mayor caída presenta con una variación negativa de casi el 2%, lo que se traduce en 4.276 empleos menos. Otras de las actividades con las bajadas más significativas son, un semestre más, *Promoción inmobiliaria (4110)* con la variación del -5,79%, es decir, 3.730 profesionales menos, y *Comercio al por mayor de madera, materiales de construcción y aparatos sanitarios (4673)* con el 4,82% menos de trabajadores, o lo que es lo mismo, la pérdida de 3.439 profesionales.

Dentro de las actividades que se han visto incrementadas destaca especialmente *Comercio al por mayor de frutas y hortalizas (4631)* con una tasa de variación del 32,46% lo que equivale a 26.183 nuevos puestos de trabajo. De esta forma, esta actividad se recupera con respecto al semestre anterior en el que registró los mayores descensos. Otro ascenso significativo es el de *Comercio al por menor de artículos deportivos en establecimientos especializados (4764)* con un incremento del 41,20%, es decir, 4.771 profesionales.



Al ser el número de Actividades económicas tan elevado en esta familia profesional se ha procedido a fragmentar la representación gráfica de las mismas.

Gráfico 22.a. Representación gráfica del peso de trabajadores en activo de cada actividad económica dentro de la familia profesional.



Gráfico 22.b. Representación gráfica del peso de trabajadores en activo de cada actividad económica dentro de la familia profesional.





Gráfico 22.c. Representación gráfica del peso de trabajadores en activo de cada actividad económica dentro de la familia profesional.

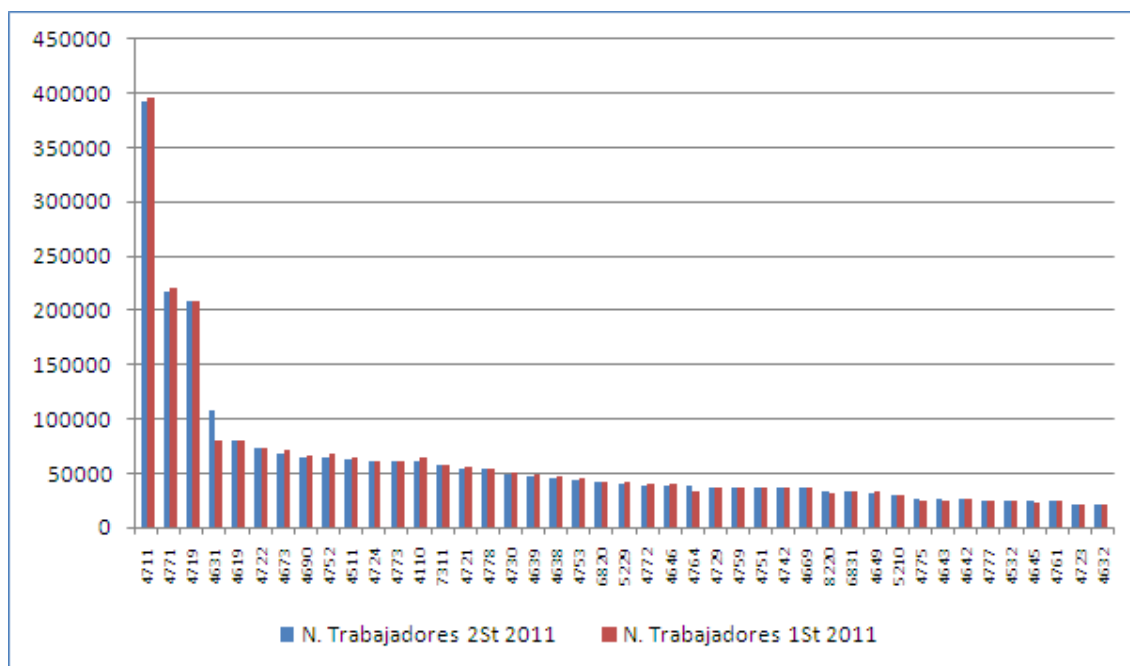

Gráfico 23. Variación del número de trabajadores en activo en el segundo semestre de 2011 expresadas en tanto por uno.

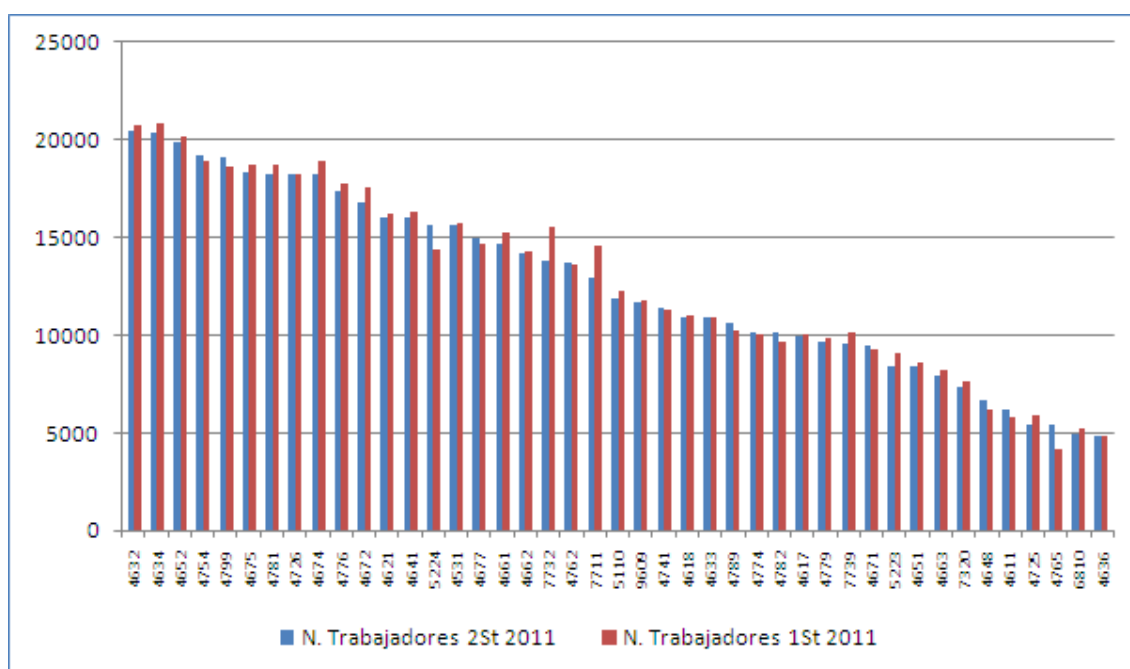

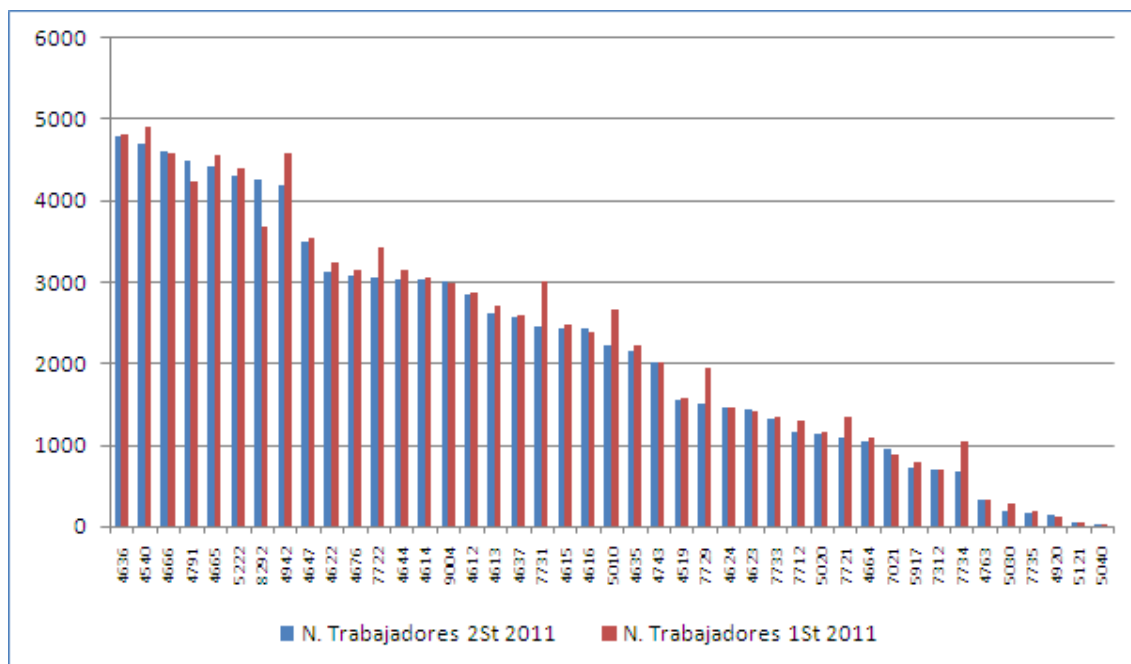
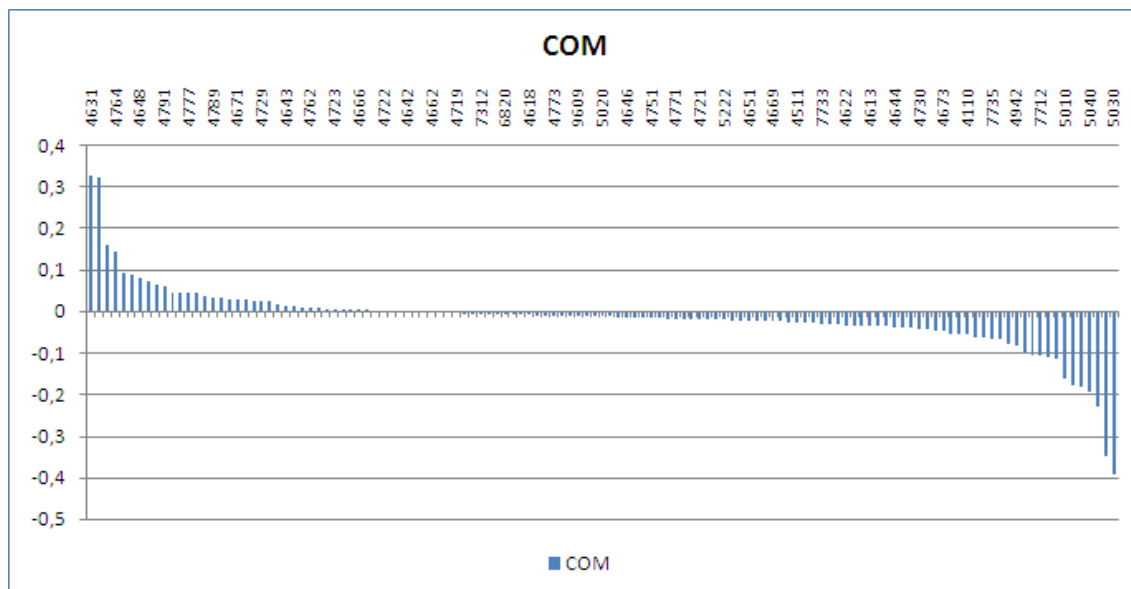

Variación anual

Con respecto al mismo periodo de 2010, la tasa de variación interanual se encuentra en el -1,13%, es decir, experimenta una pérdida de 36.783 empleos. Entre las actividades económicas que han decrecido, son *Promoción inmobiliaria (4110)* y *Comercio al por menor de prendas de vestir en establecimientos especializados (4771)* las que sobresalen por encima del resto con un descenso de 7.810 y 7.019 profesionales respectivamente. Esto supone una tasa de variación interanual del -11,40% y -3,13% para cada una de estas actividades.

Entre todas las actividades que han aumentado el número de trabajadores destaca *Otro comercio al por menor de productos alimenticios en establecimientos especializados (4729)* que, gracias al crecimiento que experimenta en el primer semestre de 2011, presenta una tasa de variación interanual del 13,49%, (4.381 empleos). Otras actividades con una importante subida son *Comercio al por menor en establecimientos no especializados, con predominio en productos alimenticios, bebidas y tabaco (4711)* con un crecimiento de tan solo un 0,68% pero que representa 2.651 nuevos puestos de trabajo y *Comercio al por mayor de productos farmacéuticos (4646)* con el ascenso del 5,48%, lo que significa un aumento de algo más de 2.000 profesionales con respecto al mismo periodo del año 2010.

Gráfico 24. Evolución de las tasas de variación interanual e intersemestral del número de trabajadores en activo en el segundo semestre de 2011.





Tabla 6. Variación Intersemestral del número de trabajadores en activo.

Actividades Económicas de COM		Segundo Semestre 2011	Primer Semestre 2011	Segundo Semestre 2010	Variación Intersemestral		Variación Interanual	
					Nominal	%	Nominal	%
4110	Promoción inmobiliaria	60.708	64.438	68.518	-3.730	-5,79%	-7.810	-11,40%
4511	Venta de automóviles y vehículos de motor ligeros	61.891	63.734	65.938	-1.843	-2,89%	-4.047	-6,14%
4519	Venta de otros vehículos de motor	1.546	1.578	1.579	-32	-2,03%	-33	-2,09%
4531	Comercio al por mayor de repuestos y accesorios de vehículos de motor	15.659	15.760	15.704	-101	-0,64%	-45	-0,29%
4532	Comercio al por menor de repuestos y accesorios de vehículos de motor	24.288	24.616	24.520	-328	-1,33%	-232	-0,95%
4540	Venta, mantenimiento y reparación de motocicletas y de sus repuestos y accesorios	4.703	4.908	4.990	-205	-4,17%	-287	-5,74%
4611	Intermediarios del comercio de materias primas agrarias, animales vivos, materias primas textiles y productos semielaborados	6.173	5.770	6.495	403	6,98%	-322	-4,96%
4612	Intermediarios del comercio de combustibles, minerales, metales y productos químicos industriales	2.839	2.863	2.919	-24	-0,84%	-80	-2,74%
4613	Intermediarios del comercio de la madera y materiales de construcción	2.616	2.716	2.791	-100	-3,68%	-175	-6,27%
4614	Intermediarios del comercio de maquinaria, equipo industrial, embarcaciones y aeronaves	3.036	3.052	2.952	-16	-0,52%	84	2,85%
4615	Intermediarios del comercio de muebles, artículos para el hogar y ferretería	2.434	2.473	2.650	-39	-1,58%	-216	-8,15%
4616	Intermediarios del comercio de textiles, prendas de vestir, peletería, calzado y artículos de cuero	2.433	2.381	2.381	52	2,18%	52	2,18%
4617	Intermediarios del comercio de productos alimenticios, bebidas y tabaco	9.907	10.072	9.880	-165	-1,64%	27	0,27%
4618	Intermediarios del comercio especializados en la venta de otros productos específicos	10.907	11.021	10.976	-114	-1,03%	-69	-0,63%
4619	Intermediarios del comercio de productos diversos	80.061	79.868	78.933	193	0,24%	1.128	1,43%
4621	Comercio al por mayor de cereales, tabaco en rama, semillas y alimentos para animales	16.069	16.234	15.831	-165	-1,02%	238	1,50%

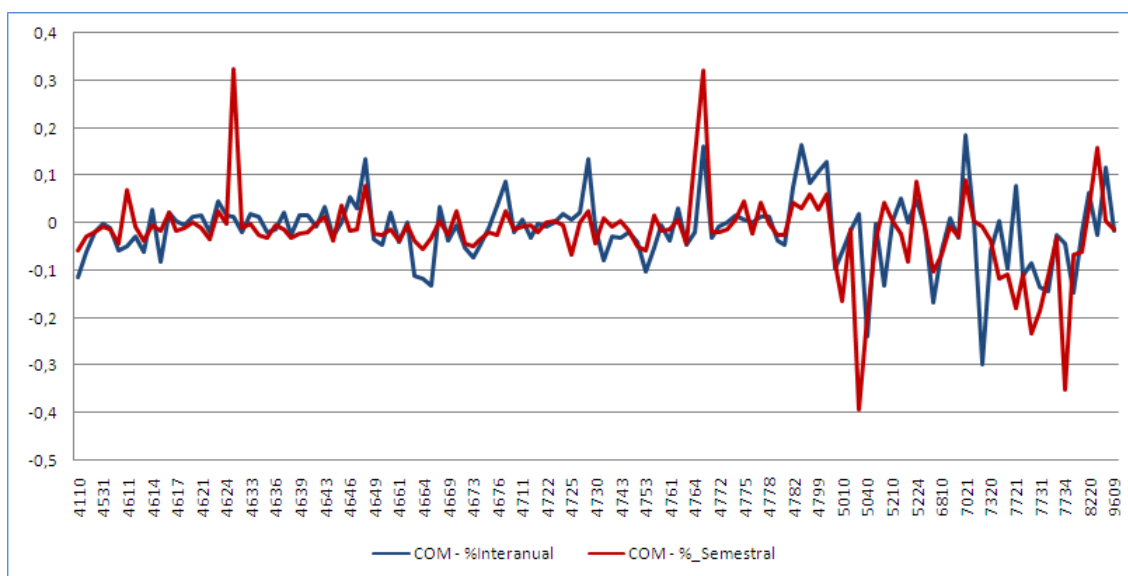

Actividades Económicas de COM		Segundo Semestre 2011	Primer Semestre 2011	Segundo Semestre 2010	Variación Intersemestral		Variación Interanual	
					Nominal	%	Nominal	%
4622	Comercio al por mayor de flores y plantas	3.125	3.236	3.189	-111	-3,42%	-63	-1,99%
4623	Comercio al por mayor de animales vivos	1.440	1.405	1.377	35	2,47%	63	4,60%
4624	Comercio al por mayor de cueros y pieles	1.455	1.456	1.433	-1	-0,07%	22	1,54%
4631	Comercio al por mayor de frutas y hortalizas	106.854	80.671	105.528	26.183	32,46%	1.326	1,26%
4632	Comercio al por mayor de carne y productos cárnicos	20.499	20.739	20.902	-240	-1,16%	-403	-1,93%
4633	Comercio al por mayor de productos lácteos, huevos, aceites y grasas comestibles	10.871	10.879	10.677	-8	-0,07%	194	1,82%
4634	Comercio al por mayor de bebidas	20.361	20.883	20.081	-522	-2,50%	280	1,39%
4635	Comercio al por mayor de productos del tabaco	2.151	2.220	2.191	-69	-3,11%	-40	-1,83%
4636	Comercio al por mayor de azúcar, chocolate y confitería	4.791	4.817	4.861	-26	-0,54%	-70	-1,44%
4637	Comercio al por mayor de café, té, cacao y especias	2.568	2.600	2.514	-32	-1,23%	54	2,15%
4638	Comercio al por mayor de pescados y mariscos y otros productos alimenticios	46.017	47.441	47.205	-1.424	-3,00%	-1.188	-2,52%
4639	Comercio al por mayor, no especializado, de productos alimenticios, bebidas y tabaco	47.029	48.159	46.301	-1.130	-2,35%	728	1,57%
4641	Comercio al por mayor de textiles	16.024	16.313	15.774	-289	-1,77%	250	1,58%
4642	Comercio al por mayor de prendas de vestir y calzado	25.366	25.414	25.563	-48	-0,19%	-197	-0,77%
4643	Comercio al por mayor de aparatos electrodomésticos	25.373	25.051	24.538	322	1,29%	835	3,40%
4644	Comercio al por mayor de porcelana, cristalería y artículos de limpieza	3.040	3.161	3.132	-121	-3,83%	-92	-2,94%
4645	Comercio al por mayor de productos perfumería y cosmética	24.162	23.301	24.157	861	3,70%	5	0,02%
4646	Comercio al por mayor de productos farmacéuticos	38.580	39.222	36.574	-642	-1,64%	2.006	5,48%
4647	Comercio al por mayor de muebles, alfombras y aparatos de iluminación	3.508	3.555	3.402	-47	-1,32%	106	3,12%
4648	Comercio al por mayor de artículos de relojería y joyería	6.701	6.213	5.899	488	7,85%	802	13,60%
4649	Comercio al por mayor de otros artículos de uso doméstico	31.801	32.509	32.921	-708	-2,18%	-1.120	-3,40%
4651	Comercio al por mayor de ordenadores, equipos periféricos y programas informáticos	8.353	8.559	8.752	-206	-2,41%	-399	-4,56%



Actividades Económicas de COM		Segundo Semestre 2011	Primer Semestre 2011	Segundo Semestre 2010	Variación Intersemestral		Variación Interanual	
					Nominal	%	Nominal	%
4652	Comercio al por mayor de equipos electrónicos y de telecomunicaciones y sus componentes	19.890	20.143	19.468	-253	-1,26%	422	2,17%
4661	Comercio al por mayor de maquinaria, equipos y suministros agrícolas	14.693	15.269	15.307	-576	-3,77%	-614	-4,01%
4662	Comercio al por mayor de máquinas herramienta	14.186	14.251	14.188	-65	-0,46%	-2	-0,01%
4663	Comercio al por mayor de maquinaria para la minería, la construcción y la ingeniería civil	7.945	8.240	8.946	-295	-3,58%	-1.001	-11,19%
4664	Comercio al por mayor de maquinaria para la industria textil y de máquinas de coser y tricotar	1.031	1.090	1.170	-59	-5,41%	-139	-11,88%
4665	Comercio al por mayor de muebles de oficina	4.434	4.570	5.114	-136	-2,98%	-680	-13,30%
4666	Comercio al por mayor de otra maquinaria y equipo de oficina	4.600	4.584	4.449	16	0,35%	151	3,39%
4669	Comercio al por mayor de otra maquinaria y equipo	35.854	36.782	37.206	-928	-2,52%	-1.352	-3,63%
4671	Comercio al por mayor de combustibles sólidos, líquidos y gaseosos, y productos similares	9.463	9.223	9.520	240	2,60%	-57	-0,60%
4672	Comercio al por mayor de metales y minerales metálicos	16.791	17.568	17.699	-777	-4,42%	-908	-5,13%
4673	Comercio al por mayor de madera, materiales de construcción y aparatos sanitarios	67.881	71.320	73.169	-3.439	-4,82%	-5.288	-7,23%
4674	Comercio al por mayor de ferretería, fontanería y calefacción	18.256	18.876	19.159	-620	-3,28%	-903	-4,71%
4675	Comercio al por mayor de productos químicos	18.375	18.760	18.573	-385	-2,05%	-198	-1,07%
4676	Comercio al por mayor de otros productos semielaborados	3.079	3.155	2.970	-76	-2,41%	109	3,67%
4677	Comercio al por mayor de chatarra y productos de desecho	15.009	14.629	13.803	380	2,60%	1.205	8,73%
4690	Comercio al por mayor no especializado	64.854	65.626	66.165	-772	-1,18%	-1.311	-1,98%
4711	Comercio al por menor en establecimientos no especializados, con predominio en productos alimenticios, bebidas y tabaco	393.019	396.114	390.368	-3.095	-0,78%	2.651	0,68%
4719	Otro comercio al por menor en establecimientos no especializados	207.682	208.868	214.278	-1.186	-0,57%	-6.596	-3,08%
4721	Comercio al por menor de frutas y hortalizas en establecimientos especializados	54.593	55.737	54.738	-1.144	-2,05%	-145	-0,26%



Actividades Económicas de COM		Segundo Semestre 2011	Primer Semestre 2011	Segundo Semestre 2010	Variación Intersemestral		Variación Interanual	
					Nominal	%	Nominal	%
4722	Comercio al por menor de carne y productos cárnicos en establecimientos especializados	72.496	72.412	73.160	84	0,12%	-664	-0,91%
4723	Comercio al por menor de pescados y mariscos en establecimientos especializados	20.854	20.770	20.829	84	0,40%	25	0,12%
4724	Comercio al por menor de pan y productos de panadería, confitería y pastelería en establecimientos especializados	61.251	61.464	60.163	-213	-0,35%	1.088	1,81%
4725	Comercio al por menor de bebidas en establecimientos especializados	5.452	5.843	5.417	-391	-6,69%	35	0,65%
4726	Comercio al por menor de productos de tabaco en establecimientos especializados	18.258	18.232	17.887	26	0,14%	371	2,07%
4729	Otro comercio al por menor de productos alimenticios en establecimientos especializados	36.851	35.968	32.470	883	2,45%	4.381	13,49%
4730	Comercio al por menor de combustible para la automoción en establecimientos especializados	48.940	51.128	49.522	-2.188	-4,28%	-582	-1,18%
4741	Comercio al por menor de ordenadores, equipos periféricos y programas informáticos en establecimientos especializados	11.438	11.312	12.401	126	1,11%	-963	-7,77%
4742	Comercio al por menor de equipos de telecomunicaciones en establecimientos especializados	36.003	36.270	37.085	-267	-0,74%	-1.082	-2,92%
4743	Comercio al por menor de equipos de audio y vídeo en establecimientos especializados	2.019	2.011	2.082	8	0,40%	-63	-3,03%
4751	Comercio al por menor de textiles en establecimientos especializados	36.099	36.731	36.791	-632	-1,72%	-692	-1,88%
4752	Comercio al por menor de ferretería, pintura y vidrio en establecimientos especializados	64.764	67.994	67.548	-3.230	-4,75%	-2.784	-4,12%
4753	Comercio al por menor de alfombras, moquetas y revestimientos de paredes y suelos en establecimientos especializados	42.911	45.518	47.858	-2.607	-5,73%	-4.947	-10,34%



Actividades Económicas de COM		Segundo Semestre 2011	Primer Semestre 2011	Segundo Semestre 2010	Variación Intersemestral		Variación Interanual	
					Nominal	%	Nominal	%
4754	Comercio al por menor de aparatos electrodomésticos en establecimientos especializados	19.217	18.905	20.271	312	1,65%	-1.054	-5,20%
4759	Comercio al por menor de muebles, aparatos de iluminación y otros artículos de uso doméstico en establecimientos especializados	36.357	36.985	36.531	-628	-1,70%	-174	-0,48%
4761	Comercio al por menor de libros en establecimientos especializados	24.152	24.492	25.123	-340	-1,39%	-971	-3,86%
4762	Comercio al por menor de periódicos y artículos de papelería en establecimientos especializados	13.703	13.612	13.303	91	0,67%	400	3,01%
4763	Comercio al por menor de grabaciones de música y vídeo en establecimientos especializados	320	334	336	-14	-4,19%	-16	-4,76%
4764	Comercio al por menor de artículos deportivos en establecimientos especializados	38.364	33.593	39.186	4.771	14,20%	-822	-2,10%
4765	Comercio al por menor de juegos y juguetes en establecimientos especializados	5.438	4.114	4.678	1.324	32,18%	760	16,25%
4771	Comercio al por menor de prendas de vestir en establecimientos especializados	217.015	221.291	224.034	-4.276	-1,93%	-7.019	-3,13%
4772	Comercio al por menor de calzado y artículos de cuero en establecimientos especializados	38.745	39.500	39.068	-755	-1,91%	-323	-0,83%
4773	Comercio al por menor de productos farmacéuticos en establecimientos especializados	60.811	61.537	60.672	-725	-1,18%	139	0,23%
4774	Comercio al por menor de artículos médicos y ortopédicos en establecimientos especializados	10.171	10.080	10.019	91	0,90%	152	1,52%
4775	Comercio al por menor de productos cosméticos e higiénicos en establecimientos especializados	26.139	25.020	25.970	1.119	4,47%	169	0,65%
4776	Comercio al por menor de flores, plantas, semillas, fertilizantes, animales de compañía y alimentos para los mismos en establecimientos especializados	17.422	17.788	17.379	-366	-2,06%	43	0,25%



Actividades Económicas de COM		Segundo Semestre 2011	Primer Semestre 2011	Segundo Semestre 2010	Variación Intersemestral		Variación Interanual	
					Nominal	%	Nominal	%
4777	Comercio al por menor de artículos de relojería y joyería en establecimientos especializados	24.514	23.478	24.209	1.036	4,41%	305	1,26%
4778	Otro comercio al por menor de artículos nuevos en establecimientos especializados	53.693	53.827	53.021	-134	-0,25%	672	1,27%
4779	Comercio al por menor de artículos de segunda mano en establecimientos	9.614	9.851	9.974	-237	-2,41%	-360	-3,61%
4781	Comercio al por menor de productos alimenticios, bebidas y tabaco en puestos de venta y en mercadillos	18.262	18.743	19.154	-481	-2,57%	-892	-4,66%
4782	Comercio al por menor de productos textiles, prendas de vestir y calzado en puestos de venta y en mercadillos	10.098	9.669	9.392	429	4,44%	706	7,52%
4789	Comercio al por menor de otros productos en puestos de venta y en mercadillos	10.578	10.243	9.092	335	3,27%	1.486	16,34%
4791	Comercio al por menor por correspondencia o Internet	4.501	4.247	4.156	254	5,98%	345	8,30%
4799	Otro comercio al por menor no realizado ni en establecimientos, ni en puestos de venta ni en mercadillos	19.158	18.621	17.302	537	2,88%	1.856	10,73%
4920	Transporte de mercancías por ferrocarril	131	124	116	8	6,20%	15	12,89%
4942	Servicios de mudanza	4.201	4.588	4.659	-387	-8,44%	-458	-9,83%
5010	Transporte marítimo de pasajeros	2.234	2.672	2.378	-438	-16,39%	-144	-6,07%
5020	Transporte marítimo de mercancías	1.138	1.154	1.159	-16	-1,39%	-21	-1,78%
5030	Transporte de pasajeros por vías navegables interiores	175	288	172	-113	-39,24%	3	1,94%
5040	Transporte de mercancías por vías navegables interiores	22	28	29	-5	-19,28%	-7	-23,86%
5110	Transporte aéreo de pasajeros	11.845	12.302	11.868	-457	-3,72%	-23	-0,19%
5121	Transporte aéreo de mercancías	48	46	55	2	4,35%	-7	-13,25%
5210	Depósito y almacenamiento	28.953	28.804	28.836	149	0,52%	117	0,41%
5222	Actividades anexas al transporte marítimo y por vías navegables interiores	4.312	4.409	4.104	-98	-2,21%	208	5,06%
5223	Actividades anexas al transporte aéreo	8.379	9.117	8.371	-738	-8,10%	8	0,10%
5224	Manipulación de mercancías	15.685	14.428	14.965	1.257	8,71%	720	4,81%



Actividades Económicas de COM		Segundo Semestre 2011	Primer Semestre 2011	Segundo Semestre 2010	Variación Intersemestral		Variación Interanual	
					Nominal	%	Nominal	%
5229	Otras actividades anexas al transporte	40.764	41.122	41.036	-358	-0,87%	-272	-0,66%
5917	Actividades de distribución cinematográfica y de vídeo	712	793	857	-80	-10,13%	-145	-16,88%
6810	Compraventa de bienes inmobiliarios por cuenta propia	4.875	5.215	5.177	-340	-6,52%	-302	-5,83%
6820	Alquiler de bienes inmobiliarios por cuenta propia	41.649	42.005	41.211	-356	-0,85%	438	1,06%
6831	Agentes de la propiedad inmobiliaria	32.921	33.844	34.019	-923	-2,73%	-1.098	-3,23%
7021	Relaciones públicas y comunicación	953	874	804	79	9,00%	149	18,49%
7311	Agencias de publicidad	57.906	57.563	57.723	343	0,60%	183	0,32%
7312	Servicios de representación de medios de comunicación	699	704	996	-5	-0,76%	-297	-29,85%
7320	Estudio de mercado y realización de encuestas de opinión pública	7.325	7.600	7.775	-275	-3,62%	-449	-5,78%
7711	Alquiler de automóviles y vehículos de motor ligeros	12.894	14.597	12.836	-1.703	-11,67%	58	0,45%
7712	Alquiler de camiones	1.163	1.305	1.288	-142	-10,88%	-125	-9,70%
7721	Alquiler de artículos de ocio y deportivos	1.095	1.334	1.015	-239	-17,92%	80	7,88%
7722	Alquiler de cintas de vídeo y discos	3.062	3.433	3.451	-371	-10,81%	-389	-11,27%
7729	Alquiler de otros efectos personales y artículos de uso doméstico	1.502	1.957	1.644	-455	-23,23%	-142	-8,61%
7731	Alquiler de maquinaria y equipo de uso agrícola	2.461	3.018	2.846	-557	-18,46%	-385	-13,53%
7732	Alquiler de maquinaria y equipo para la construcción e ingeniería civil	13.840	15.576	16.199	-1.736	-11,15%	-2.359	-14,56%
7733	Alquiler de maquinaria y equipo de oficina, incluidos ordenadores	1.311	1.352	1.347	-41	-3,03%	-36	-2,67%
7734	Alquiler de medios de navegación	680	1.046	712	-366	-34,99%	-32	-4,49%
7735	Alquiler de medios de transporte aéreo	169	181	198	-12	-6,63%	-29	-14,65%
7739	Alquiler de otra maquinaria, equipos y bienes tangibles n.c.o.p.	9.526	10.156	9.709	-630	-6,20%	-183	-1,88%
8220	Actividades de los centros de llamadas	33.135	32.115	31.179	1.020	3,18%	1.956	6,27%
8292	Actividades de envasado y empaquetado	4.273	3.685	4.386	588	15,94%	-114	-2,59%
9004	Gestión de salas de espectáculos	3.006	2.995	2.692	11	0,37%	314	11,66%
9609	Otros servicios personales n.c.o.p.	11.647	11.802	11.844	-155	-1,31%	-197	-1,67%

Electricidad y Electrónica (ELE)

Variación semestral

La variación del número de trabajadores en activo de las actividades económicas en la familia profesional ha sido negativa con una caída del 4,56%, lo que significa una pérdida de 20.800 puestos de trabajo durante los últimos seis meses de 2011.

El comportamiento que la familia profesional experimenta desde el primer semestre de 2009 es un continuo descenso en el número de sus profesionales, llegando a alcanzar el valor más bajo registrado en diciembre de 2011. En 6 semestres, la familia ha pasado de tener más de 510.000 trabajadores a cerca de 435.000, lo que supone un descenso de más de 75.000 puestos de trabajo en 3 años.

Gráfico 25. Evolución del número de trabajadores en activo dentro de la familia profesional.

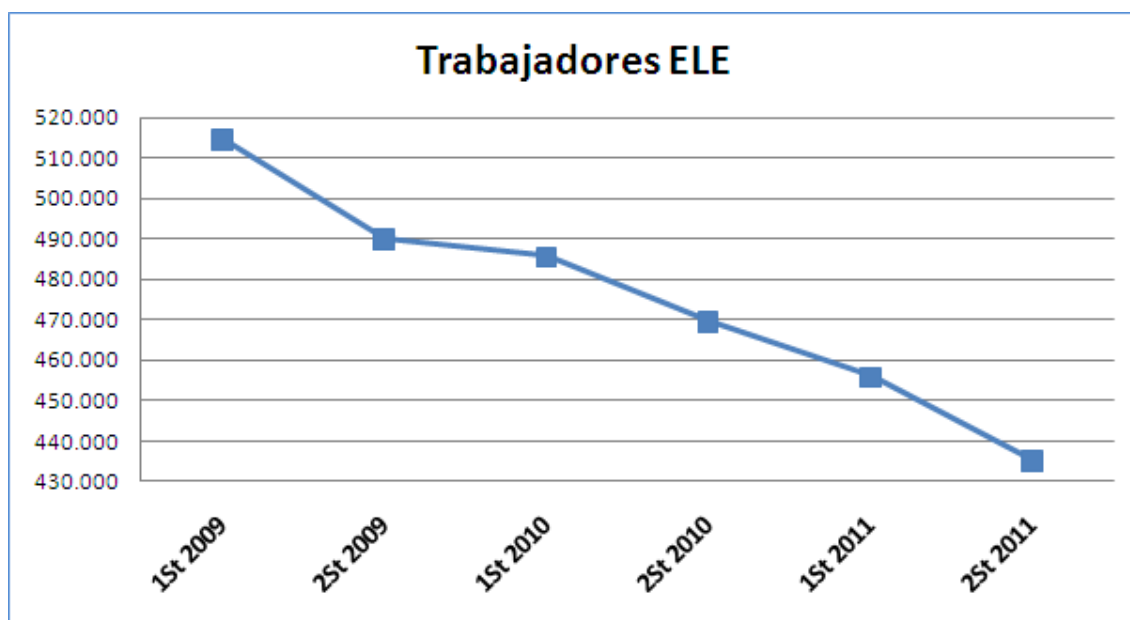

En el segundo semestre de 2011, *Instalaciones eléctricas (4321)* (esta actividad comprende la instalación de sistemas eléctricos en todo tipo de edificios y estructuras de ingeniería civil, la conexión de aparatos eléctricos y equipos domésticos, etc.) vuelve a liderar la lista de actividades dentro de la familia que más puestos de trabajo destruye con una variación del -6,31%, lo que significa casi 13.000 profesionales menos. En segundo lugar se encuentra *Construcción de redes eléctricas y de telecomunicaciones (4222)* con un descenso del 16,14%, es decir, 3.215 puestos de trabajo.

En cuanto a los valores positivos, las dos únicas subidas a destacar son las que se produce en *Distribución de la energía eléctrica (3513)* y *Otras actividades de telecomunicaciones (6190)* (esta clase comprende la provisión de aplicaciones de telecomunicaciones especializadas, como las operaciones de seguimiento por satélite, telemetría y radar; la explotación de estaciones terminales de telecomunicación por satélite e instalaciones asociadas, conectadas con uno o más sistemas de comunicación terrestre y capaces de transmitir o recibir



telecomunicaciones a/de sistemas de transmisión por satélite; la provisión de acceso a Internet a través de redes entre el cliente y el proveedor de servicios de Internet que no son propiedad de éste ni están bajo su control, tales como el acceso a Internet por marcación, etc.) con un aumento del 2,71% y del 3,38% respectivamente, lo que se traduce en 431 y 374 profesionales más en cada una de estas actividades.

Gráfico 26. Representación gráfica del peso de trabajadores en activo de cada actividad económica dentro de la familia profesional.



Gráfico 27. Variación del número de trabajadores en activo en el segundo semestre de 2011 expresadas en tanto por uno.



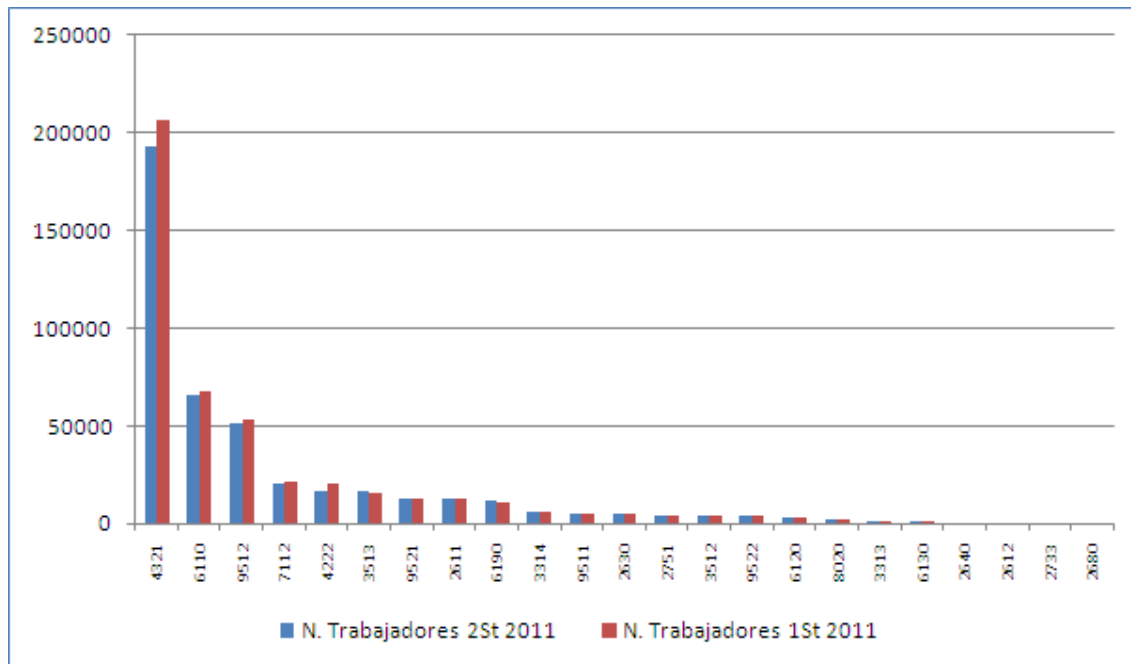
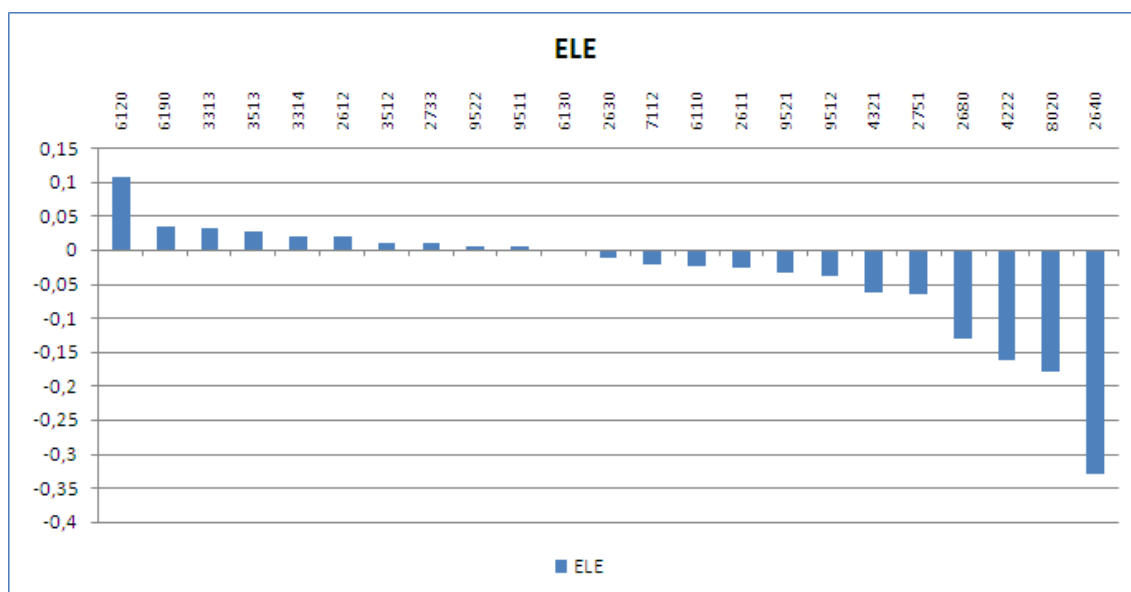

Variación anual

Con relación al mismo periodo de 2010, la tasa de variación interanual se sitúa en el -7,35%, 34.503 empleos menos dentro de la familia. Entre las actividades económicas que han descendido, es en *Instalaciones eléctricas (4321)* donde nuevamente se produce el mayor descenso con la pérdida de 20.715 puestos de trabajo, lo que equivale a una bajada del -9,69%. Otra caída destacable es la producida en *Construcción de redes eléctricas y de telecomunicaciones (4222)* con una significativa tasa de variación interanual del -22,79%, lo que equivale aproximadamente a 5.000 profesionales menos en dicha ocupación.

Dentro de las actividades que han amentado en relación al primer semestre de 2010, tan solo destaca *Otras actividades de telecomunicaciones (6190)* que aumenta en algo más de 900 el número de puestos de trabajo lo que supone un incremento de la tasa de variación interanual del 8,6%.

Gráfico 28. Evolución de las tasas de variación interanual e intersemestral del número de trabajadores en activo en el segundo semestre de 2011.





Tabla 7. Variación Intersemestral del número de trabajadores en activo.

Actividades Económicas de ELE		Segundo Semestre 2011	Primer Semestre 2011	Segundo Semestre 2010	Variación Intersemestral		Variación Interanual	
					Nominal	%	Nominal	%
2611	Fabricación de componentes electrónicos	12.304	12.641	12.253	-337	-2,67%	51	0,42%
2612	Fabricación de circuitos impresos ensamblados	333	327	332	6	1,83%	1	0,30%
2630	Fabricación de equipos de telecomunicaciones	4.705	4.767	4.730	-62	-1,30%	-25	-0,53%
2640	Fabricación de productos electrónicos de consumo	365	544	601	-179	-32,90%	-236	-39,27%
2680	Fabricación de soportes magnéticos y ópticos	66	76	87	-10	-13,16%	-21	-24,14%
2733	Fabricación de dispositivos de cableado	114	113	109	1	0,88%	5	4,59%
2751	Fabricación de electrodomésticos	4.038	4.319	4.572	-282	-6,52%	-534	-11,68%
3313	Reparación de equipos electrónicos y ópticos	738	716	695	22	3,07%	43	6,19%
3314	Reparación de equipos eléctricos	6.265	6.142	5.838	123	2,00%	427	7,31%
3512	Transporte de energía eléctrica	3.993	3.954	3.990	39	0,98%	3	0,07%
3513	Distribución de energía eléctrica	16.341	15.910	16.174	431	2,71%	167	1,03%
4222	Construcción de redes eléctricas y de telecomunicaciones	16.699	19.913	21.627	-3.215	-16,14%	-4.929	-22,79%
4321	Instalaciones eléctricas	193.128	206.125	213.843	-12.997	-6,31%	-20.715	-9,69%
6110	Telecomunicaciones por cable	65.717	67.410	69.035	-1.693	-2,51%	-3.318	-4,81%
6120	Telecomunicaciones inalámbricas	3.345	3.025	2.933	319	10,56%	412	14,05%
6130	Telecomunicaciones por satélite	708	709	689	-2	-0,21%	19	2,69%
6190	Otras actividades de telecomunicaciones	11.431	11.057	10.525	374	3,38%	905	8,60%
7112	Servicios técnicos de ingeniería y otras actividades relacionadas con el asesoramiento técnico	20.760	21.202	21.508	-442	-2,08%	-748	-3,48%
8020	Servicios de sistemas de seguridad	1.743	2.122	2.471	-379	-17,86%	-728	-29,45%
9511	Reparación de ordenadores y equipos periféricos	5.057	5.039	4.963	18	0,36%	95	1,91%
9512	Reparación de equipos de comunicación	51.215	53.339	55.696	-2.124	-3,98%	-4.481	-8,05%
9521	Reparación de aparatos electrónicos de audio y vídeo de uso doméstico	12.486	12.918	13.511	-432	-3,34%	-1.025	-7,59%
9522	Reparación de aparatos electrodomésticos y de equipos para el hogar y el jardín	3.660	3.641	3.531	19	0,53%	129	3,66%

Energía y Agua (ENA)

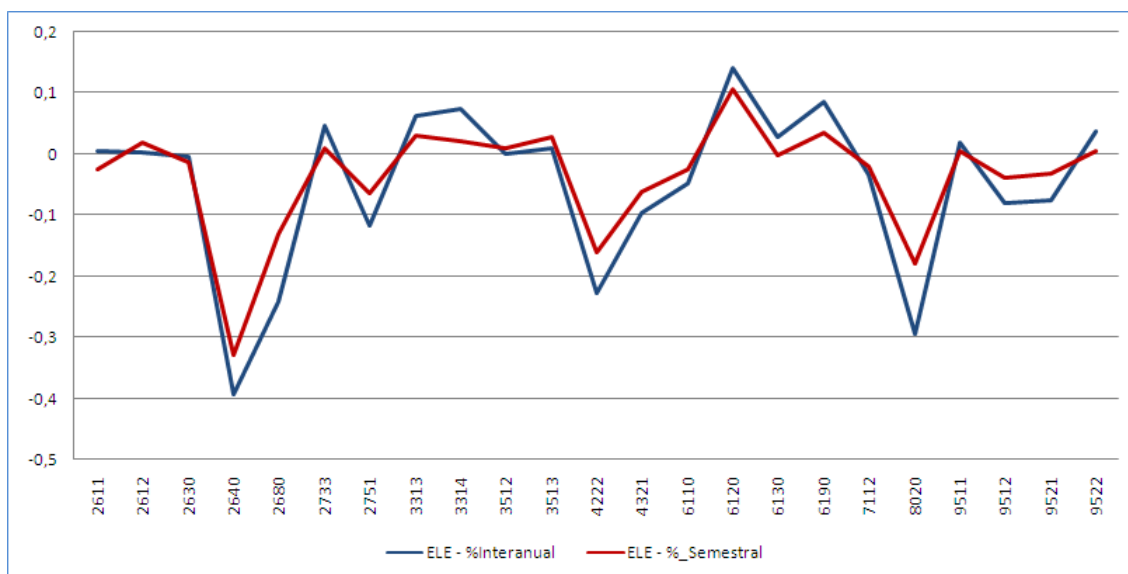
Variación semestral

La variación del número de trabajadores en activo de las actividades económicas en la familia profesional ha sido negativa con una caída del 5,20%, lo que significa una pérdida de 2.871 puestos de trabajo durante los últimos seis meses de 2011.

La evolución que experimenta la familia en los últimos tres años presenta una tendencia negativa llegando a rozar en este semestre los 52.000 profesionales tras haber perdido casi 3.000 empleos en el último periodo. Aunque en el primer semestre de 2011 se ralentiza el ritmo de descenso con respecto a los periodos precedentes, el último dato anotado vuelve a registrar una caída en términos similares a los del segundo semestre de 2010.

Gráfico 29. Evolución del número de trabajadores en activo dentro de la familia profesional.

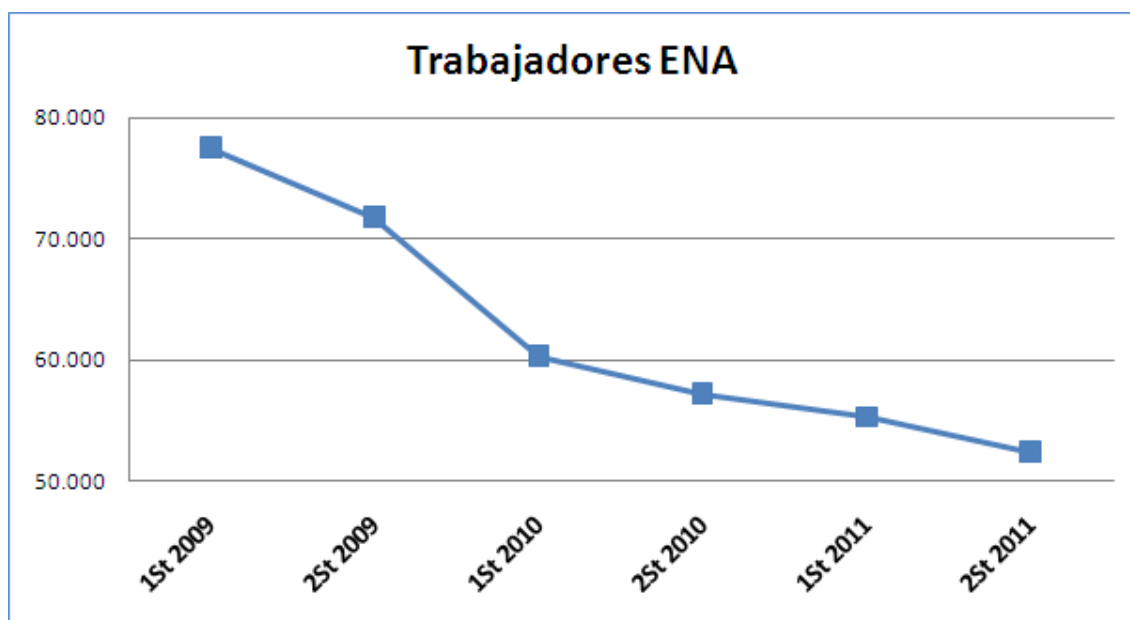

La actividad económica que experimenta la mayor caída en el segundo semestre de 2011 ha sido la de *Construcción de redes eléctricas y de telecomunicaciones (4222)* (comprende la construcción de redes de distribución de electricidad y de telecomunicaciones, y la construcción de obras de ingeniería civil para redes eléctricas y centrales eléctricas) que ha sufrido un desplome del 16,14%, lo que se traduce en la disminución de 2.143 profesionales.

En el aspecto positivo, las dos únicas subidas dignas de mención son las que se producen en *Producción de energía eléctrica hidroeléctrica (3515)* con una variación del 8,27% (365 profesionales) y *Comercio de energía eléctrica (3514)* con una variación del 71,70% (152 profesionales).



Gráfico 30. Representación gráfica del peso de trabajadores en activo de cada actividad económica dentro de la familia profesional.



Gráfico 31. Variación del número de trabajadores en activo en el segundo semestre de 2011 expresadas en tanto por uno.



Variación anual

Con respecto al mismo periodo de 2010, la tasa de variación interanual se sitúa en el -8,46%, es decir, hay un descenso de 4.841 puestos de trabajo dentro de la familia. Esta bajada viene provocada en gran medida por la caída que se produce en *Construcción de redes eléctricas y de telecomunicaciones (4222)* con una tasa de variación interanual negativa del 22,79%, lo que equivale a 3.286 profesionales menos para la actividad dentro de esta familia.

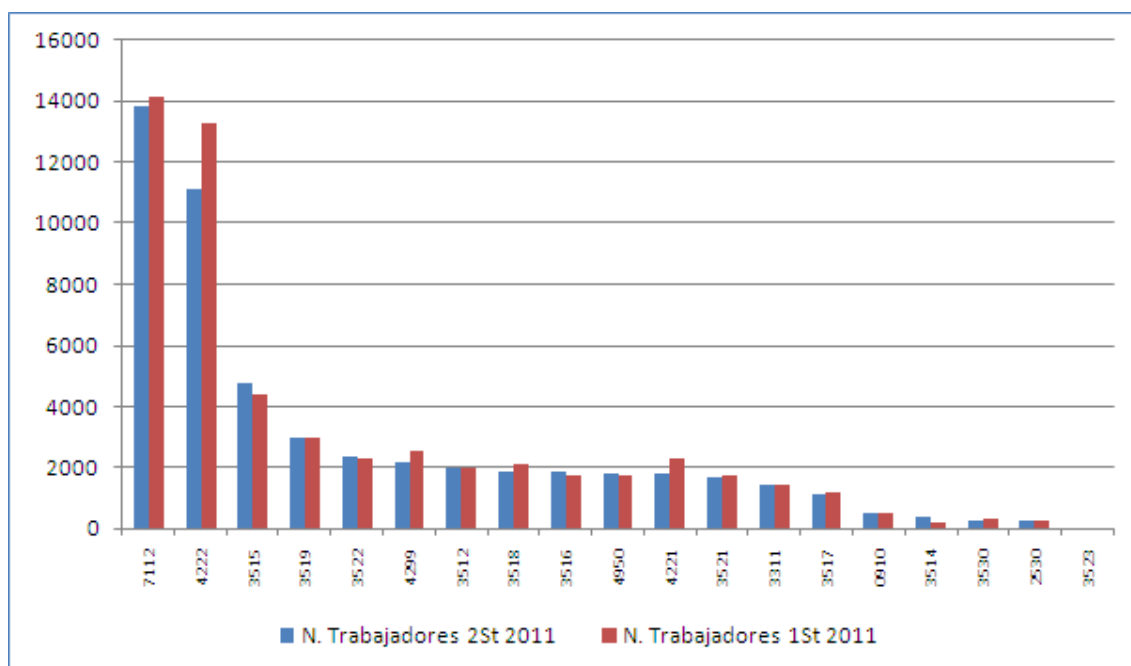
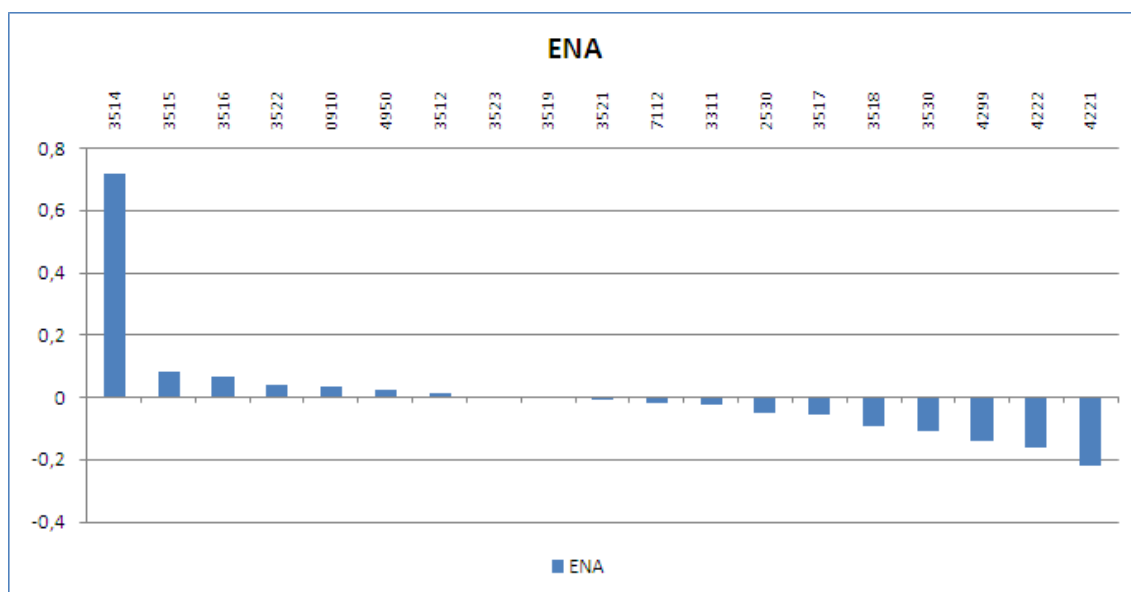
Entre las actividades que han aumentado con respecto al segundo semestre de 2010, destacan *Producción de energía eléctrica de origen térmico convencional (3516)* que incrementa su número de trabajadores en un 14,26%, es decir, cuenta con 234 nuevos empleos, y *Producción de energía eléctrica hidroeléctrica (3515)* que aumenta un 4,10% la tasa de variación interanual, lo que equivale a 188 profesionales.

Gráfico 32. Evolución de las tasas de variación interanual e intersemestral del número de trabajadores en activo en el segundo semestre de 2011.



Tabla 8. Variación Intersemestral del número de trabajadores en activo.

Actividades Económicas de ENA		Segundo Semestre 2011	Primer Semestre 2011	Segundo Semestre 2010	Variación Intersemestral		Variación Interanual	
					Nominal	%	Nominal	%
0910	Actividades de apoyo a la extracción de petróleo y gas natural	521	505	476	16	3,10%	45	9,53%
2530	Fabricación de generadores de vapor, excepto calderas de calefacción central	274	289	301	-15	-5,19%	-27	-9,07%
3311	Reparación de productos metálicos	1.421	1.454	1.423	-33	-2,29%	-2	-0,14%
3512	Transporte de energía eléctrica	1.996	1.977	1.995	19	0,98%	1	0,07%
3514	Comercio de energía eléctrica	364	212	182	152	71,70%	182	100,00%



Actividades Económicas de ENA		Segundo Semestre 2011	Primer Semestre 2011	Segundo Semestre 2010	Variación Intersemestral		Variación Interanual	
					Nominal	%	Nominal	%
3515	Producción de energía hidroeléctrica	4.778	4.413	4.590	365	8,27%	188	4,10%
3516	Producción de energía eléctrica de origen térmico convencional	1.875	1.763	1.641	112	6,35%	234	14,26%
3517	Producción de energía eléctrica de origen nuclear	1.143	1.211	1.186	-68	-5,62%	-43	-3,63%
3518	Producción de energía eléctrica de origen eólico	1.899	2.097	2.488	-198	-9,44%	-589	-23,67%
3519	Producción de energía eléctrica de otros tipos	2.958	2.967	3.077	-9	-0,30%	-119	-3,87%
3521	Producción de gas	1.712	1.727	1.743	-15	-0,87%	-31	-1,78%
3522	Distribución por tubería de combustibles gaseosos	2.394	2.299	2.298	95	4,13%	96	4,18%
3523	Comercio de gas por tubería	21	21	21	0	0,00%	0	0,00%
3530	Suministro de vapor y aire acondicionado	295	332	300	-37	-11,14%	-5	-1,67%
4221	Construcción de redes para fluidos	1.792	2.296	2.393	-504	-21,96%	-601	-25,10%
4222	Construcción de redes eléctricas y de telecomunicaciones	11.132	13.275	14.418	-2.143	-16,14%	-3.286	-22,79%
4299	Construcción de otros proyectos de ingeniería civil n.c.o.p.	2.179	2.534	2.578	-355	-14,02%	-399	-15,49%
4950	Transporte por tubería	1.792	1.749	1.779	43	2,46%	13	0,73%
7112	Servicios técnicos de ingeniería y otras actividades relacionadas con el asesoramiento técnico	13.840	14.135	14.339	-295	-2,08%	-499	-3,48%

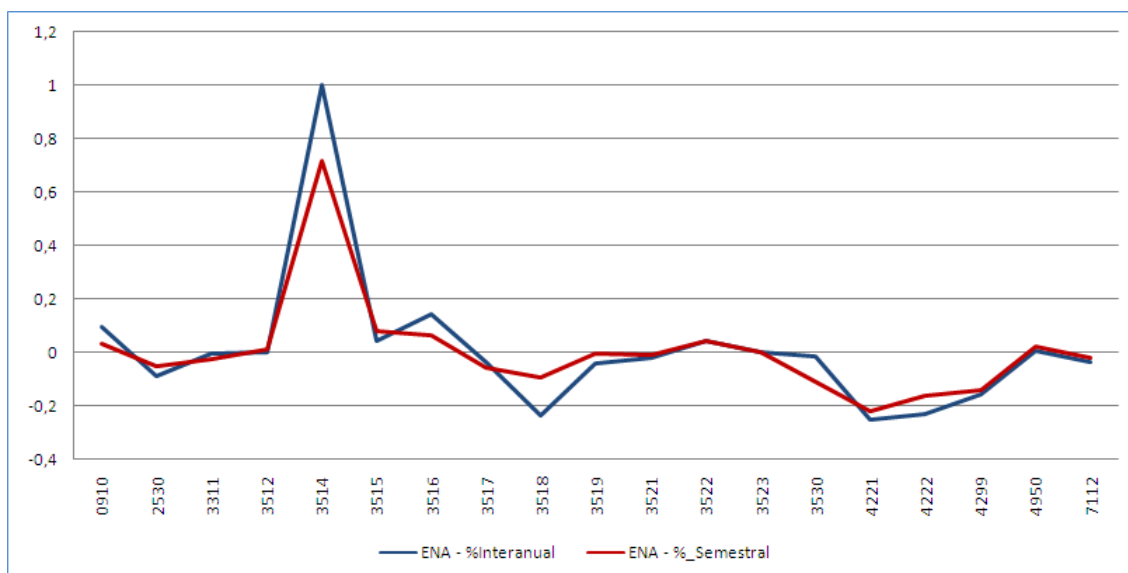

Edificación y Obra Civil (EOC)

Variación semestral

La variación del número de trabajadores en activo de las actividades económicas en esta familia profesional ha sido negativa con una bajada del 15,17%, lo que significa un descenso de 122.957 puestos de trabajo, siendo la familia que más empleos ha destruido durante este semestre.

En los últimos tres años, la evolución que experimenta la familia describe una clara pendiente negativa pese al ligero repunte que experimentó en el primer semestre de 2010, después de haber sufrido la mayor caída en un solo periodo en el segundo semestre de 2009. Aunque en el primer semestre de 2011 se ralentiza el ritmo de descenso con respecto a los periodos precedentes, se vuelve a registrar una caída en términos similares a los del segundo semestre de 2010. Esto acelera la pérdida de empleo y sitúa el número de profesionales cerca de los 687.000 para diciembre de 2011.

Gráfico 33. Evolución del número de trabajadores en activo dentro de la familia profesional.

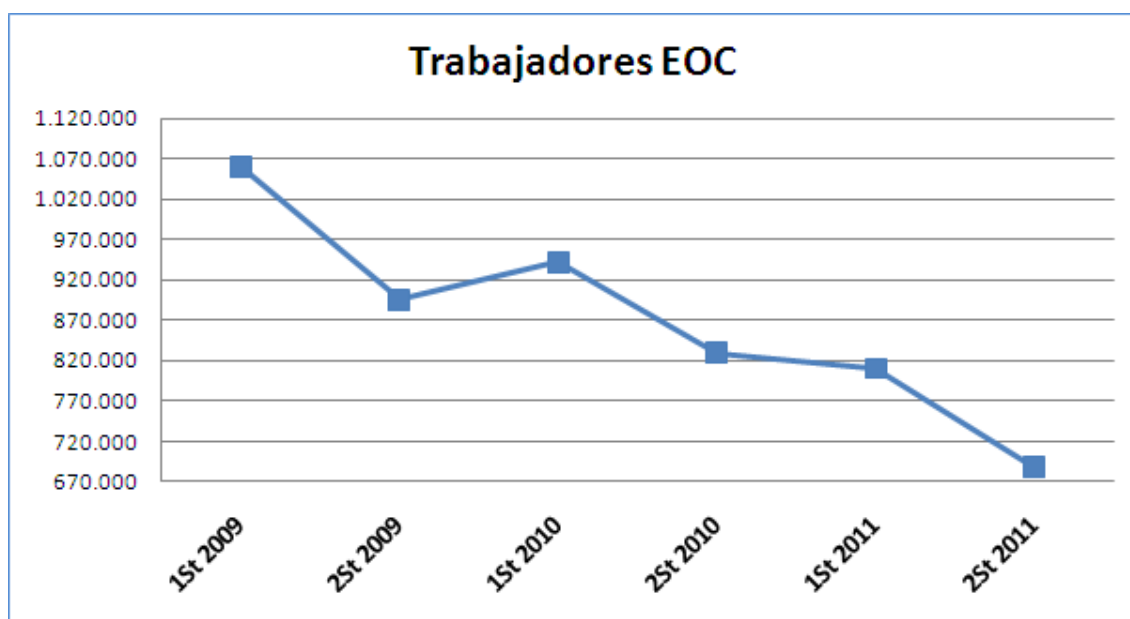

Un semestre más *Construcción de edificios residentes (4121)* (esta clase comprende la construcción de todo tipo de edificios residenciales: viviendas familiares, edificios de varias viviendas, otros edificios residenciales como casas de beneficencia, centros de acogida, etc. Comprende también la remodelación, renovación o rehabilitación de estructuras residenciales existentes) vuelve a ser la actividad económica dentro de la familia que más desciende produciéndose una caída del 18,22%, que se traduce en más de 76.500 puestos de trabajo. De esta forma acumula en tres semestres consecutivos más de 158.500 empleos menos.

Demolición (4311) se contrajo por cuarto semestre consecutivo con una variación negativa de casi el 12% con respecto al semestre anterior, lo que equivale a 8.797 profesionales menos. Cifra que casi dobla al dato de junio de 2011.



Otra actividad con un descenso destacable es el que se produce en *Construcción de edificios no residenciales (4122)* con una variación del -15,42%, es decir, 7.179 puestos de trabajo menos.

Gráfico 34. Representación gráfica del peso de trabajadores en activo de cada actividad económica dentro de la familia profesional.



Gráfico 35. Variación del número de trabajadores en activo en el segundo semestre de 2011 expresadas en tanto por uno.



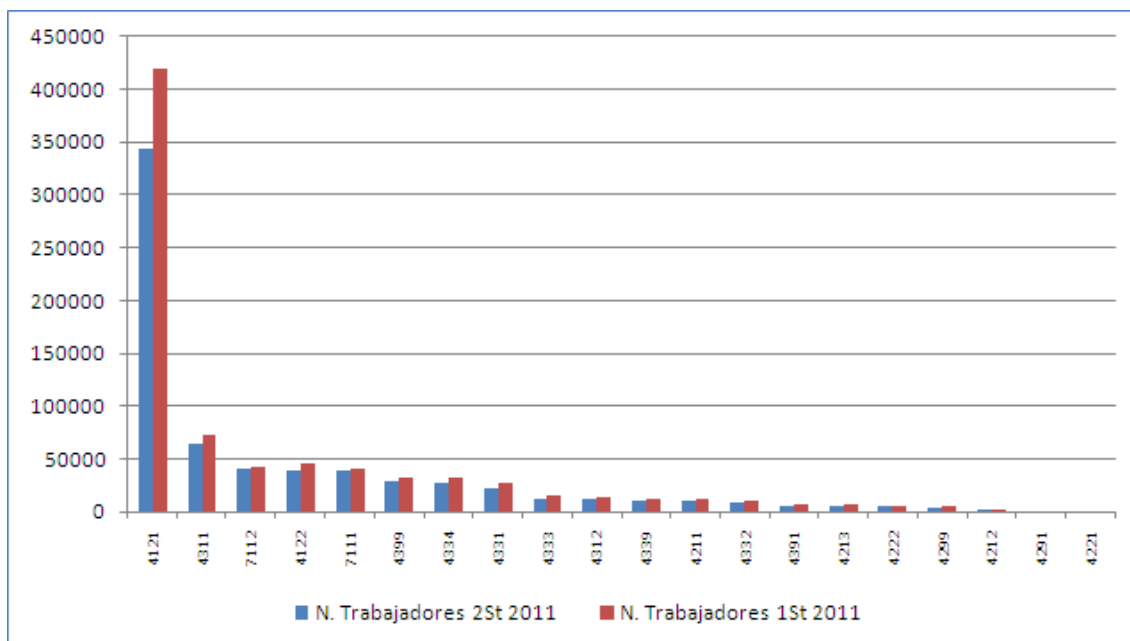
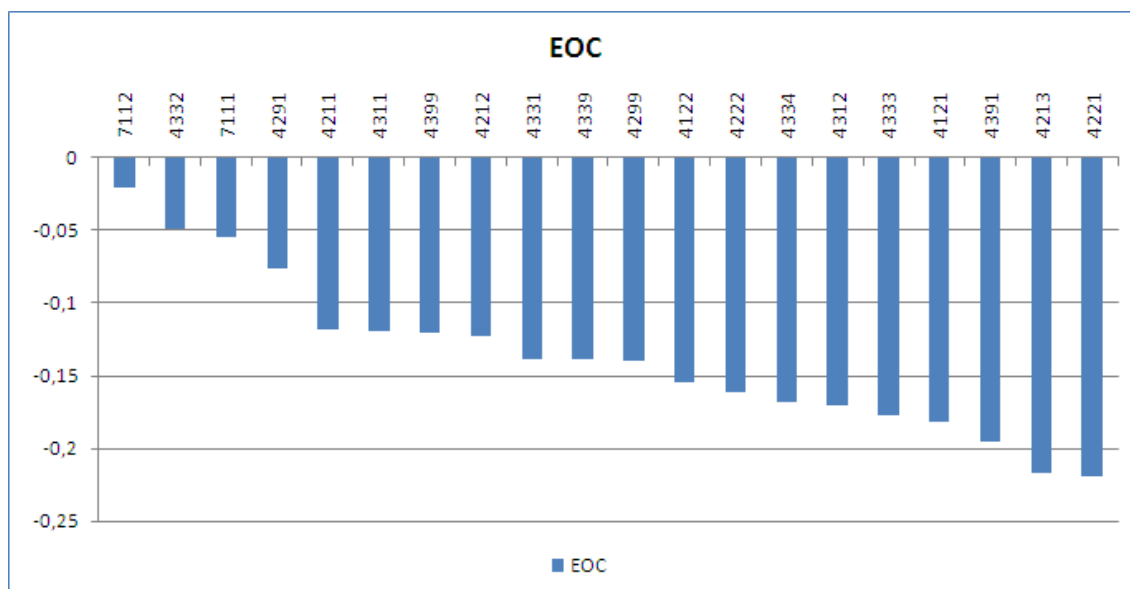

Variación anual

Referente al mismo periodo de 2010, se pierden 141.825 puestos de trabajo, situándose la tasa de variación interanual en el -17,10%. Esta es la familia profesional en la que más destrucción de empleo se produce con relación al primer semestre de 2010, produciéndose pérdidas en todas sus actividades. El factor determinante de esta fuerte caída se encuentra en la actividad *Construcción de edificios residenciales (4121)* que presenta una tasa de variación interanual negativa del 20,34%, lo que significa 87.714 profesionales menos. Otra de las actividades con fuertes bajadas respecto al primer semestre de 2010 es *Demolición (4311)* con un descenso del 17,41% (-13.691 empleos).

Gráfico 36. Evolución de las tasas de variación interanual e intersemestral del número de trabajadores en activo en el segundo semestre de 2011.



Tabla 9. Variación Intersemestral del número de trabajadores en activo.

Actividades Económicas de EOC		Segundo Semestre 2011	Primer Semestre 2011	Segundo Semestre 2010	Variación Intersemestral		Variación Interanual	
					Nominal	%	Nominal	%
4121	Construcción de edificios residenciales	343.619	420.193	431.333	-76.574	-18,22%	-87.714	-20,34%
4122	Construcción de edificios no residenciales	39.381	46.560	48.585	-7.179	-15,42%	-9.204	-18,94%
4211	Construcción de carreteras y autopistas	10.476	11.882	11.721	-1.406	-11,83%	-1.245	-10,62%
4212	Construcción de vías férreas de superficie y subterráneas	1.556	1.775	1.688	-219	-12,32%	-132	-7,82%
4213	Construcción de puentes y túneles	6.012	7.673	7.287	-1.661	-21,65%	-1.275	-17,50%
4221	Construcción de redes para fluidos	597	765	798	-168	-21,96%	-200	-25,10%
4222	Construcción de redes eléctricas y de telecomunicaciones	5.566	6.638	7.209	-1.072	-16,14%	-1.643	-22,79%
4291	Obras hidráulicas	769	832	867	-63	-7,57%	-98	-11,30%

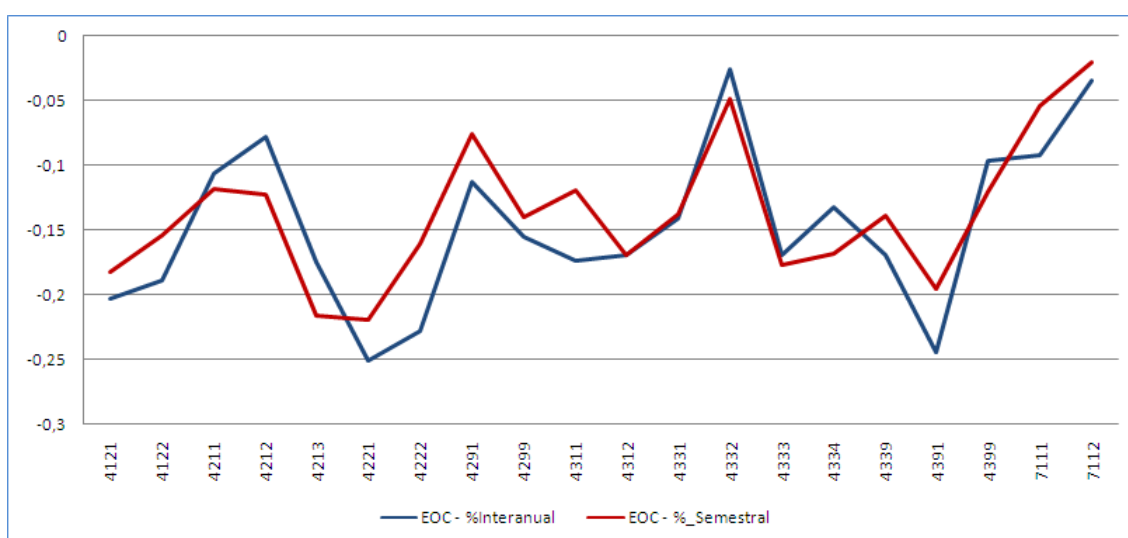

Actividades Económicas de EOC		Segundo Semestre 2011	Primer Semestre 2011	Segundo Semestre 2010	Variación Intersemestral		Variación Interanual	
					Nominal	%	Nominal	%
4299	Construcción de otros proyectos de ingeniería civil n.c.o.p.	4.358	5.069	5.157	-711	-14,02%	-799	-15,49%
4311	Demolición	64.949	73.746	78.640	-8.797	-11,93%	-13.691	-17,41%
4312	Preparación de terrenos	11.598	13.976	13.955	-2.379	-17,02%	-2.358	-16,89%
4331	Revocamiento	23.145	26.856	26.942	-3.711	-13,82%	-3.797	-14,09%
4332	Instalación de carpintería	9.561	10.053	9.814	-492	-4,89%	-253	-2,58%
4333	Revestimiento de suelos y paredes	12.481	15.171	15.031	-2.690	-17,73%	-2.550	-16,96%
4334	Pintura y acristalamiento	26.928	32.394	31.042	-5.466	-16,87%	-4.114	-13,25%
4339	Otro acabado de edificios	11.020	12.798	13.261	-1.777	-13,89%	-2.241	-16,90%
4391	Construcción de cubiertas	6.152	7.645	8.148	-1.493	-19,53%	-1.996	-24,50%
4399	Otras actividades de construcción especializada n.c.o.p.	28.689	32.638	31.740	-3.950	-12,10%	-3.052	-9,61%
7111	Servicios técnicos de arquitectura	39.017	41.283	42.985	-2.266	-5,49%	-3.968	-9,23%
7112	Servicios técnicos de ingeniería y otras actividades relacionadas con el asesoramiento técnico	41.520	42.404	43.016	-884	-2,08%	-1.496	-3,48%

Fabricación Mecánica (FME)

Variación semestral

La variación del número de trabajadores en activo de las actividades económicas en la familia profesional ha sido negativa con un descenso del 4,32%, lo que significa un descenso de 33.409 puestos de trabajo durante los últimos seis meses de 2011.

La evolución que experimenta la familia se ve marcada por el acusado descenso en el número de trabajadores que se produce en el segundo semestre de cada año y la estabilidad, incluso el crecimiento, en los primeros semestres. Pese a las pequeñas aportaciones positivas que se registraron la fuerte pérdida de empleo que se produce en determinados semestres hace que la familia describa una evolución con pendiente negativa, pasando de los más de 810.000 trabajadores que se registraron en junio de 2009, a los cerca de 740.000 que se anotan cinco semestres más tarde.

Gráfico 37. Evolución del número de trabajadores en activo dentro de la familia profesional.

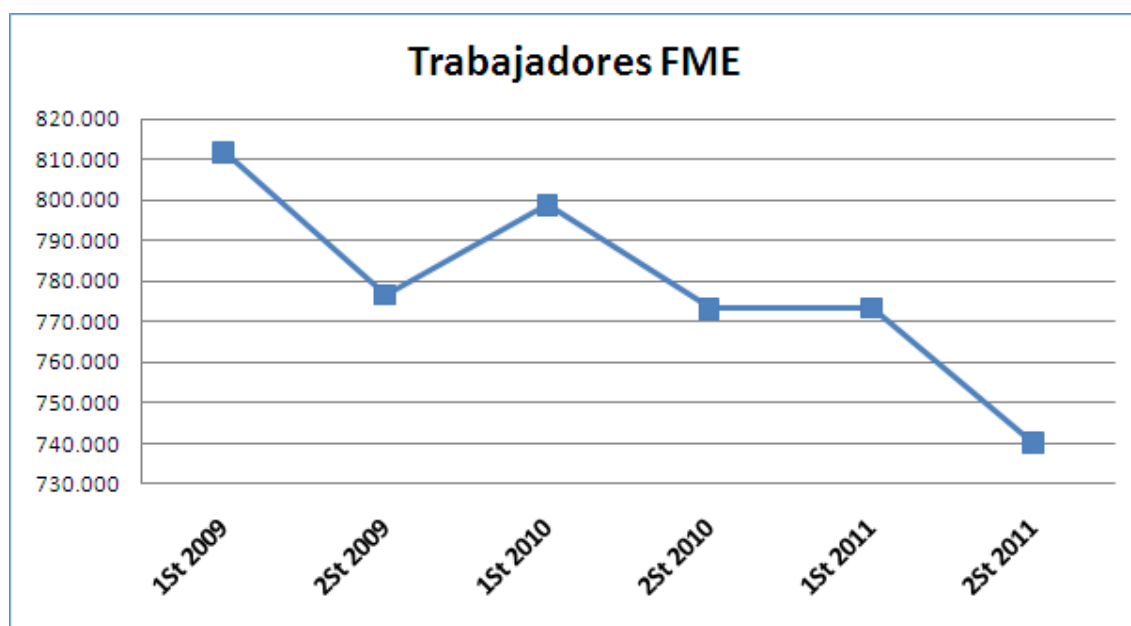

El gran descenso que se produce dentro de la familia en este semestre se debe a la caída generalizada en gran número de las actividades que la componen, en concreto en 79 de las 92. Entre éstas, destacan principalmente *Fabricación de carpintería metálica (2512)* que un semestre más registra un retroceso, siendo éste el más elevado de todos los registrados hasta ahora con una variación negativa del 7,65%, lo que equivale a 5.422 profesionales menos. Además de esta, *Fabricación de otros componentes, piezas y accesorios para vehículos de motor (2932)* presenta un descenso del 5% que equivale a 3.470 empleos, y *Otras actividades de construcción especializada n.c.o.p. (4399)* (esta clase comprende las actividades de construcción que se especialicen en un aspecto común a diferentes tipos de estructura y que requieran aptitudes o materiales específicos como obras de cimentación, incluida la hincada de pilotes, trabajos de impermeabilización, deshumidificación de edificios, perforación de pozos



de minas, etc.; las obras subterráneas; la construcción de piscinas al aire libre; etc.) con una tasa de variación negativa del 12%, es decir, 2.633 puestos de trabajo menos.

Las únicas dos subidas que podemos destacar se registran en *Construcción aeronáutica y espacial y su maquinaria (3030)* y *Fabricación de instrumentos de óptica y equipo fotográfico (2670)* con unas subidas del 2,78% y 3,74% respectivamente, lo que significa 517 profesionales más para la primera actividad y 410 para la segunda.

Al ser el número de Actividades económicas tan elevado en esta familia profesional se ha procedido a fragmentar la representación gráfica de la misma.

Gráfico 38.a. Representación gráfica del peso de trabajadores en activo de cada actividad económica dentro de la familia profesional.





Gráfico 38.b. Representación gráfica del peso de trabajadores en activo de cada actividad económica dentro de la familia profesional.



Gráfico 39. Variación del número de trabajadores en activo en el segundo semestre de 2011 expresadas en tanto por uno.

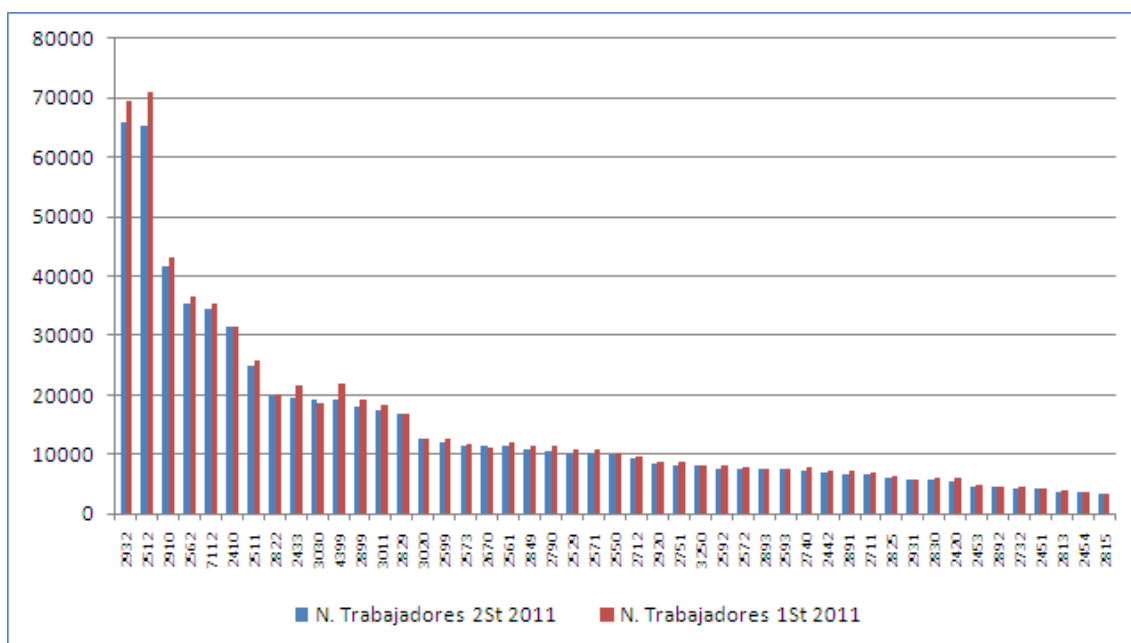

Variación anual

En cuanto al mismo periodo de 2010, se pierden 33.297 puestos de trabajo y la tasa de variación interanual desciende un 4,31%. Entre las actividades que han decrecido, nuevamente *Fabricación de carpintería metálica (2512)* ha sido la actividad que registra la mayor pérdida nominal con un descenso de 7.148 empleos con respecto al mismo periodo de 2010, lo que representa el -9,84%. Otro descenso muy significativo es el producido en *Producción de perfiles en frío por conformación con plegado (2433)* con una tasa de variación interanual de -12,79%, es decir, pierde 2.875 trabajadores.

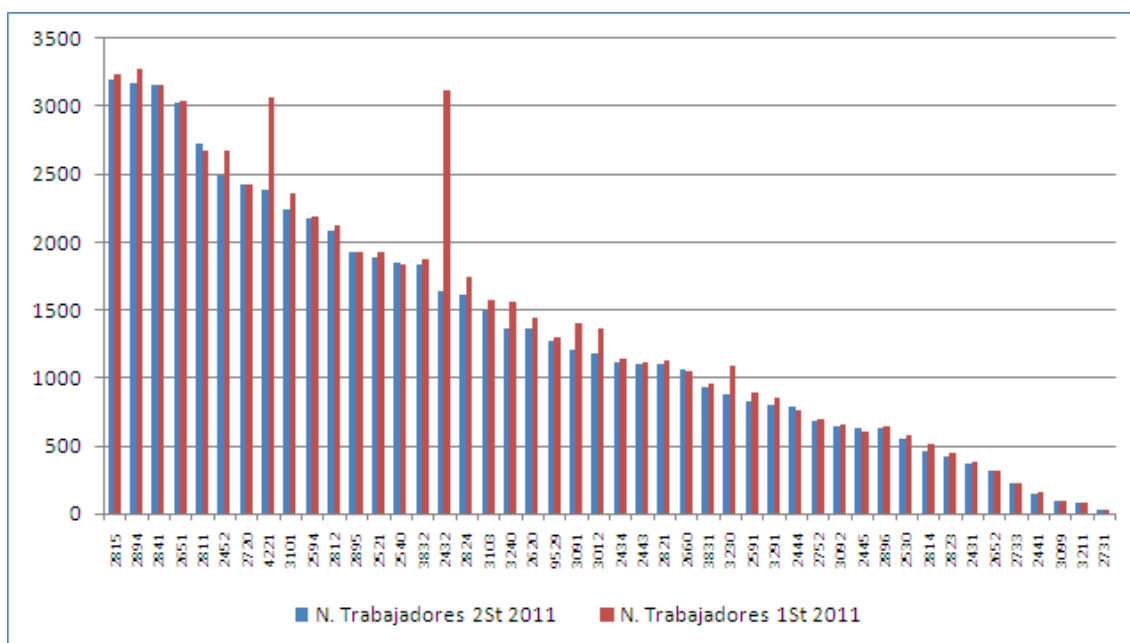
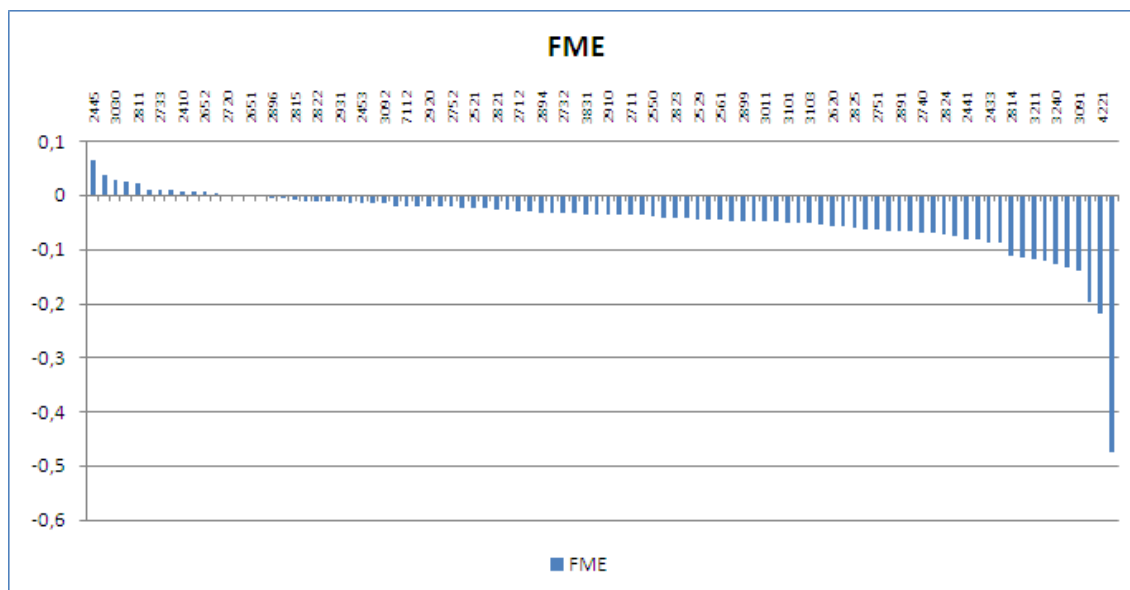
El único aumento digno de mención es el experimentado por la actividad económica *Construcción aeronáutica y espacial y su maquinaria (3030)* con una subida del 5,61%, es decir, 1.017 puestos de trabajo más en un año.

Gráfico 40. Evolución de las tasas de variación interanual e intersemestral del número de trabajadores en activo en el segundo semestre de 2011.



Tabla 10. Variación Intersemestral del número de trabajadores en activo.

Actividades Económicas de FME		Segundo Semestre 2011	Primer Semestre 2011	Segundo Semestre 2010	Variación Intersemestral		Variación Interanual	
					Nominal	%	Nominal	%
2410	Fabricación de productos básicos de hierro, acero y ferroaleaciones	31.604	31.457	31.176	147	0,47%	428	1,37%
2420	Fabricación de tubos, tuberías, perfiles huecos y sus accesorios, de acero	5.410	5.943	5.593	-533	-8,97%	-183	-3,27%
2431	Estirado en frío	361	374	372	-13	-3,48%	-11	-2,96%
2432	Laminación en frío	1.639	3.123	3.118	-1.484	-47,52%	-1.479	-47,43%
2433	Producción de perfiles en frío por conformación con plegado	19.609	21.529	22.484	-1.920	-8,92%	-2.875	-12,79%
2434	Trefilado en frío	1.110	1.136	1.182	-26	-2,29%	-72	-6,09%



Actividades Económicas de FME		Segundo Semestre 2011	Primer Semestre 2011	Segundo Semestre 2010	Variación Intersemestral		Variación Interanual	
					Nominal	%	Nominal	%
2441	Producción de metales preciosos	143	156	161	-13	-8,12%	-18	-11,16%
2442	Producción de aluminio	6.892	7.202	7.355	-310	-4,30%	-463	-6,30%
2443	Producción de plomo, zinc y estaño	1.104	1.117	1.049	-13	-1,16%	55	5,24%
2444	Producción de cobre	781	763	773	17	2,27%	7	0,95%
2445	Producción de otros metales no férreos	634	597	630	37	6,20%	4	0,63%
2451	Fundición de hierro	4.154	4.318	4.213	-164	-3,80%	-59	-1,41%
2452	Fundición de acero	2.495	2.672	2.617	-177	-6,62%	-122	-4,66%
2453	Fundición de metales ligeros	4.612	4.685	4.356	-73	-1,56%	256	5,88%
2454	Fundición de otros metales no férreos	3.477	3.610	3.523	-133	-3,69%	-46	-1,31%
2511	Fabricación de estructuras metálicas y sus componentes	24.922	25.859	26.025	-937	-3,62%	-1.103	-4,24%
2512	Fabricación de carpintería metálica	65.467	70.889	72.615	-5.422	-7,65%	-7.148	-9,84%
2521	Fabricación de radiadores y calderas para calefacción central	1.885	1.932	2.006	-47	-2,43%	-121	-6,03%
2529	Fabricación de otras cisternas, grandes depósitos y contenedores de metal	10.302	10.783	10.892	-481	-4,46%	-590	-5,42%
2530	Fabricación de generadores de vapor, excepto calderas de calefacción central	548	578	603	-30	-5,19%	-55	-9,07%
2540	Fabricación de armas y municiones	1.854	1.836	1.862	18	0,98%	-8	-0,43%
2550	Forja, estampación y embutición de metales; metalurgia de polvos	9.903	10.299	10.189	-397	-3,85%	-286	-2,81%
2561	Tratamiento y revestimiento de metales	11.350	11.898	11.917	-548	-4,61%	-567	-4,76%
2562	Ingeniería mecánica por cuenta de terceros	35.457	36.427	35.943	-970	-2,66%	-486	-1,35%
2571	Fabricación de artículos de cuchillería y cubertería	10.160	10.896	11.230	-736	-6,75%	-1.070	-9,53%
2572	Fabricación de cerraduras y herrajes	7.515	7.865	8.108	-350	-4,45%	-593	-7,31%
2573	Fabricación de herramientas	11.484	11.568	11.478	-84	-0,73%	6	0,05%
2591	Fabricación de bidones y toneles de hierro o acero	831	895	876	-64	-7,15%	-45	-5,14%
2592	Fabricación de envases y embalajes metálicos ligeros	7.608	8.085	7.710	-477	-5,90%	-102	-1,32%
2593	Fabricación de productos de alambre, cadenas y muelles	7.359	7.614	7.587	-255	-3,35%	-228	-3,01%
2594	Fabricación de pernos y productos de tornillería	2.181	2.191	2.103	-10	-0,46%	78	3,71%
2599	Fabricación de otros productos metálicos n.c.o.p.	11.994	12.697	12.562	-703	-5,54%	-568	-4,52%

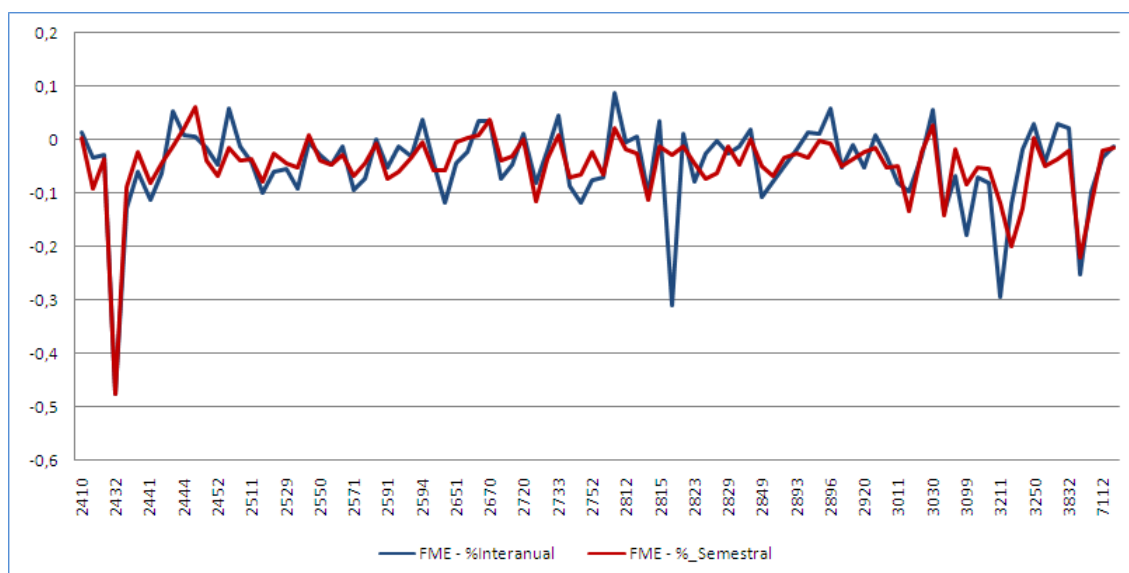

Actividades Económicas de FME		Segundo Semestre 2011	Primer Semestre 2011	Segundo Semestre 2010	Variación Intersemestral		Variación Interanual	
					Nominal	%	Nominal	%
2620	Fabricación de ordenadores y equipos periféricos	1.362	1.444	1.543	-82	-5,68%	-181	-11,73%
2651	Fabricación de instrumentos y aparatos de medida, verificación y navegación	3.030	3.040	3.172	-10	-0,33%	-142	-4,48%
2652	Fabricación de relojes	314	313	321	1	0,43%	-7	-2,28%
2660	Fabricación de equipos de radiación, electromédicos y electroterapéuticos	1.060	1.051	1.026	9	0,86%	34	3,31%
2670	Fabricación de instrumentos de óptica y equipo fotográfico	11.376	10.966	11.002	410	3,74%	374	3,40%
2711	Fabricación de motores, generadores y transformadores eléctricos	6.568	6.826	7.080	-258	-3,78%	-512	-7,23%
2712	Fabricación de aparatos de distribución y control eléctrico	9.319	9.622	9.768	-303	-3,15%	-449	-4,60%
2720	Fabricación de pilas y acumuladores eléctricos	2.424	2.422	2.401	2	0,08%	23	0,96%
2731	Fabricación de cables de fibra óptica	23	26	25	-3	-11,54%	-2	-8,00%
2732	Fabricación de otros hilos y cables electrónicos y eléctricos	4.287	4.440	4.383	-153	-3,45%	-96	-2,19%
2733	Fabricación de dispositivos de cableado	228	226	218	2	0,88%	10	4,59%
2740	Fabricación de lámparas y aparatos eléctricos de iluminación	7.280	7.835	7.958	-555	-7,08%	-678	-8,52%
2751	Fabricación de electrodomésticos	8.075	8.639	9.143	-563	-6,52%	-1.068	-11,68%
2752	Fabricación de aparatos domésticos no eléctricos	680	696	736	-16	-2,30%	-56	-7,61%
2790	Fabricación de otro material y equipo eléctrico	10.561	11.273	11.363	-712	-6,32%	-802	-7,06%
2811	Fabricación de motores y turbinas, excepto los destinados a aeronaves, vehículos automóviles y ciclomotores	2.727	2.670	2.509	57	2,13%	218	8,69%
2812	Fabricación de equipos de transmisión hidráulica y neumática	2.086	2.120	2.094	-34	-1,60%	-8	-0,38%
2813	Fabricación de otras bombas y compresores	3.709	3.800	3.686	-91	-2,39%	23	0,62%
2814	Fabricación de otra grifería y válvulas	453	510	505	-57	-11,18%	-52	-10,30%
2815	Fabricación de cojinetes, engranajes y órganos mecánicos de transmisión	3.201	3.235	3.094	-34	-1,05%	107	3,46%
2821	Fabricación de hornos y quemadores	1.097	1.127	1.590	-30	-2,66%	-493	-31,01%



Actividades Económicas de FME		Segundo Semestre 2011	Primer Semestre 2011	Segundo Semestre 2010	Variación Intersemestral		Variación Interanual	
					Nominal	%	Nominal	%
2822	Fabricación de maquinaria de elevación y manipulación	19.903	20.158	19.687	-255	-1,27%	216	1,10%
2823	Fabricación de máquinas y equipos de oficina, excepto equipos informáticos	422	441	458	-19	-4,31%	-36	-7,86%
2824	Fabricación de herramientas eléctricas manuales	1.612	1.739	1.654	-127	-7,30%	-42	-2,54%
2825	Fabricación de maquinaria de ventilación y refrigeración no doméstica	5.953	6.345	5.967	-392	-6,18%	-14	-0,23%
2829	Fabricación de otra maquinaria de uso general n.c.o.p.	16.653	16.873	17.082	-220	-1,30%	-429	-2,51%
2830	Fabricación de maquinaria agraria y forestal	5.584	5.853	5.654	-269	-4,60%	-70	-1,24%
2841	Fabricación de máquinas herramienta para trabajar el metal	3.162	3.155	3.101	7	0,22%	61	1,97%
2849	Fabricación de otras máquinas herramienta	10.913	11.459	12.209	-546	-4,76%	-1.296	-10,62%
2891	Fabricación de maquinaria para la industria metalúrgica	6.701	7.179	7.274	-478	-6,66%	-573	-7,88%
2892	Fabricación de maquinaria para las industrias extractivas y de la construcción	4.408	4.554	4.637	-146	-3,21%	-229	-4,94%
2893	Fabricación de maquinaria para la industria de la alimentación, bebidas y tabaco	7.417	7.614	7.559	-197	-2,59%	-142	-1,88%
2894	Fabricación de maquinaria para las industrias textil, de la confección y del cuero	3.166	3.275	3.123	-109	-3,33%	43	1,38%
2895	Fabricación de maquinaria para la industria del papel y del cartón	1.925	1.926	1.904	-1	-0,05%	21	1,10%
2896	Fabricación de maquinaria para la industria del plástico y el caucho	632	636	598	-4	-0,63%	34	5,69%
2899	Fabricación de otra maquinaria para usos específicos n.c.o.p.	18.101	19.033	19.115	-932	-4,90%	-1.014	-5,30%
2910	Fabricación de vehículos de motor	41.697	43.268	42.128	-1.571	-3,63%	-431	-1,02%
2920	Fabricación de carrocerías para vehículos de motor; fabricación de remolques y semirremolques	8.439	8.634	8.891	-195	-2,26%	-452	-5,08%



Actividades Económicas de FME		Segundo Semestre 2011	Primer Semestre 2011	Segundo Semestre 2010	Variación Intersemestral		Variación Interanual	
					Nominal	%	Nominal	%
2931	Fabricación de equipos eléctricos y electrónicos para vehículos de motor	5.661	5.740	5.618	-79	-1,38%	43	0,77%
2932	Fabricación de otros componentes, piezas y accesorios para vehículos de motor	65.946	69.416	68.116	-3.470	-5,00%	-2.170	-3,19%
3011	Construcción de barcos y estructuras flotantes	17.259	18.165	18.766	-906	-4,99%	-1.507	-8,03%
3012	Construcción de embarcaciones de recreo y deporte	1.184	1.367	1.311	-183	-13,39%	-127	-9,69%
3020	Fabricación de locomotoras y material ferroviario	12.453	12.730	12.854	-277	-2,18%	-401	-3,12%
3030	Construcción aeronáutica y espacial y su maquinaria	19.143	18.626	18.126	517	2,78%	1.017	5,61%
3091	Fabricación de motocicletas	1.204	1.402	1.394	-198	-14,12%	-190	-13,63%
3092	Fabricación de bicicletas y de vehículos para personas con discapacidad	641	652	688	-11	-1,69%	-47	-6,83%
3099	Fabricación de otro material de transporte n.c.o.p.	88	96	107	-8	-8,33%	-19	-17,76%
3101	Fabricación de muebles de oficina y de establecimientos comerciales	2.242	2.364	2.413	-122	-5,15%	-171	-7,10%
3103	Fabricación de colchones	1.494	1.578	1.626	-84	-5,29%	-132	-8,12%
3211	Fabricación de monedas	75	85	106	-10	-11,76%	-31	-29,25%
3230	Fabricación de artículos de deporte	875	1.091	995	-216	-19,80%	-121	-12,12%
3240	Fabricación de juegos y juguetes	1.363	1.562	1.386	-199	-12,76%	-23	-1,68%
3250	Fabricación de instrumentos y suministros médicos y odontológicos	8.044	8.007	7.819	37	0,46%	225	2,88%
3291	Fabricación de escobas, brochas y cepillos	804	846	839	-42	-4,96%	-35	-4,17%
3831	Separación y clasificación de materiales	929	963	903	-34	-3,57%	25	2,80%
3832	Valorización de materiales ya clasificados	1.839	1.878	1.802	-39	-2,08%	38	2,09%
4221	Construcción de redes para fluidos	2.389	3.062	3.190	-672	-21,96%	-801	-25,10%
4399	Otras actividades de construcción especializada n.c.o.p.	19.126	21.759	21.160	-2.633	-12,10%	-2.034	-9,61%
7112	Servicios técnicos de ingeniería y otras actividades relacionadas con el asesoramiento técnico	34.600	35.337	35.846	-737	-2,08%	-1.246	-3,48%



Actividades Económicas de FME		Segundo Semestre 2011	Primer Semestre 2011	Segundo Semestre 2010	Variación Intersemestral		Variación Interanual	
					Nominal	%	Nominal	%
9529	Reparación de otros efectos personales y artículos de uso doméstico	1.278	1.297	1.293	-19	-1,47%	-16	-1,21%

Hostelería y Turismo (HOT)

Variación semestral

La variación del número de trabajadores en activo de las actividades económicas en la familia profesional ha sido negativa con un descenso del 8,08%, lo que significa la pérdida de 119.769 puestos de trabajo durante los últimos seis meses de 2011. Esta ha supuesto la segunda mayor bajada en términos nominales registrada entre las 26 familias profesionales, teniendo en cuenta que el semestre anterior había sido una de las que más había crecido.

La evolución que experimenta esta familia profesional se ve marcada por la estacionalidad. Por ello presenta un fuerte incremento en el número de trabajadores durante el primer semestre de cada año y un descenso en el segundo. Comparando los últimos semestres de estos tres años, vemos como el dato de 2011 decrece en términos superiores a los registrados en los mismos periodos de años anteriores. Casi un punto porcentual más con respecto al segundo semestre de 2010, teniendo en cuenta que en junio de 2011 crecía por encima de los valores de los dos últimos años.

Gráfico 41. Evolución del número de trabajadores en activo dentro de la familia profesional.

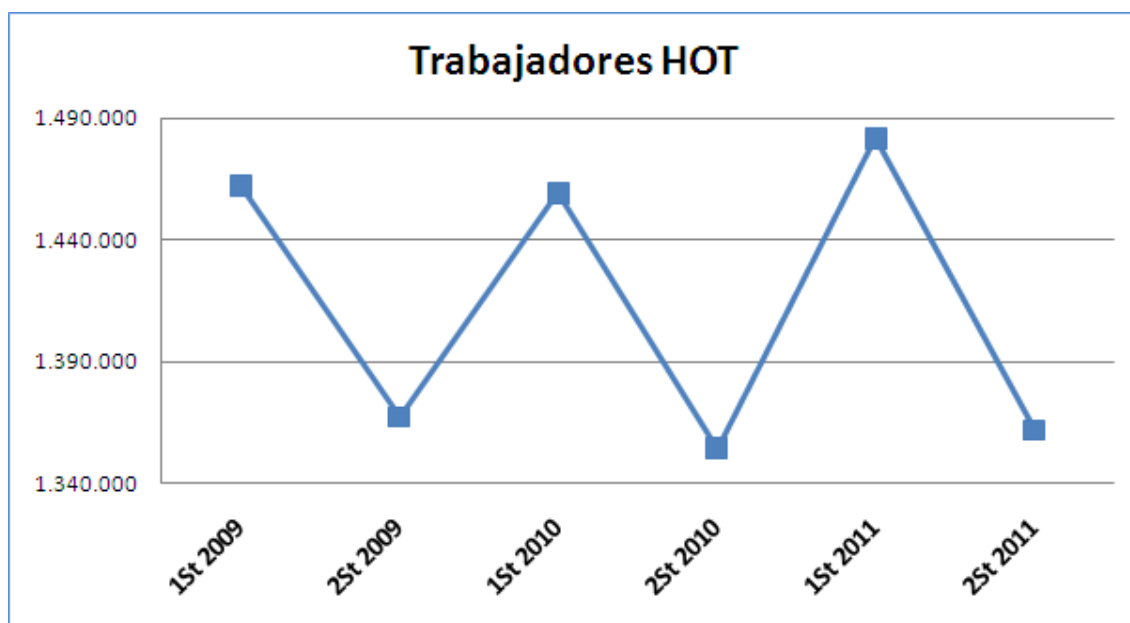

Entre las actividades que más decrecieron durante este semestre se encuentra *Hoteles y alojamientos similares (5510)* (esta clase comprende la provisión de alojamiento, principalmente para estancias cortas de turistas. El servicio comprende la limpieza y el arreglo diario de la habitación y pueden ofrecer otros servicios como servicios de comida y bebida, estacionamiento, lavandería, instalaciones recreativas, etc.) que registra un descenso del 30,31% lo que significa 75.204 empleos menos. Otros descensos destacados los encontramos en *Restaurantes y puestos de comidas (5610)* y *Establecimientos de bebidas (5630)* con una caída del 9,93% (41.238 trabajadores) y 6,40% (35.498 trabajadores) respectivamente.



En el plano positivo, *Otros servicios de comidas (5629)* (comprende la provisión de comidas preparadas, la explotación de concesiones del servicio de restauración en instalaciones como las deportivas o similares, las actividades de los contratistas de servicios de restauración, la explotación de cantinas o cafeterías en régimen de concesión, otros) es la actividad que más crece en el último semestre de 2011 registrando el crecimiento de 41.673 puestos de trabajo lo que supone una variación positiva del 99,54%.

Gráfico 42. Representación gráfica del peso de trabajadores en activo de cada actividad económica dentro de la familia profesional.



Gráfico 43. Variación del número de trabajadores en activo en el segundo semestre de 2011 expresadas en tanto por uno.



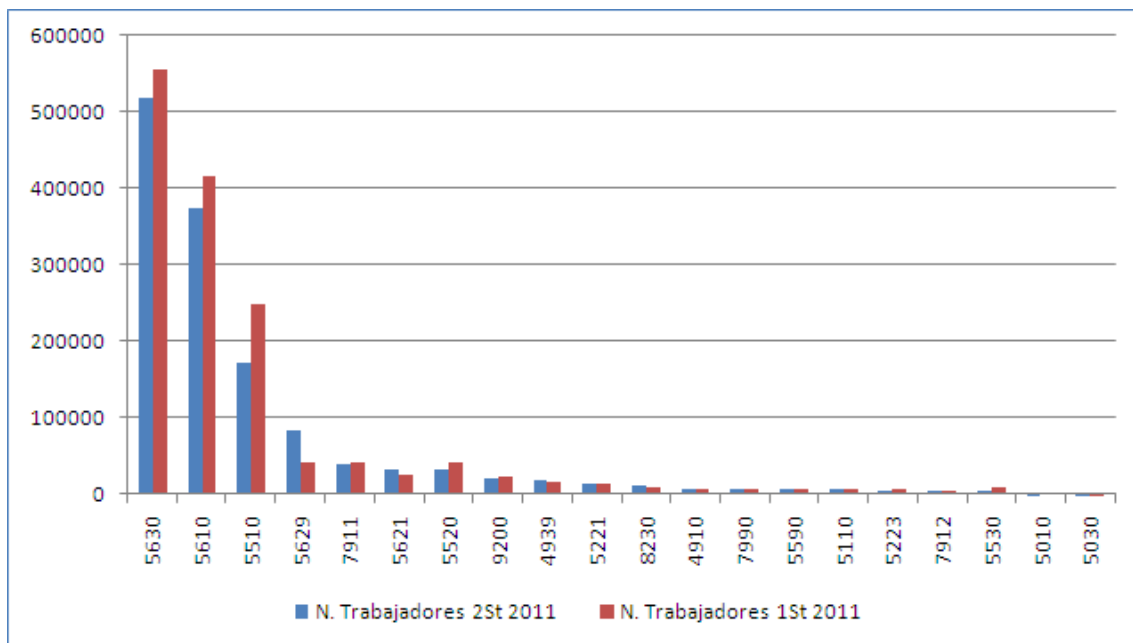
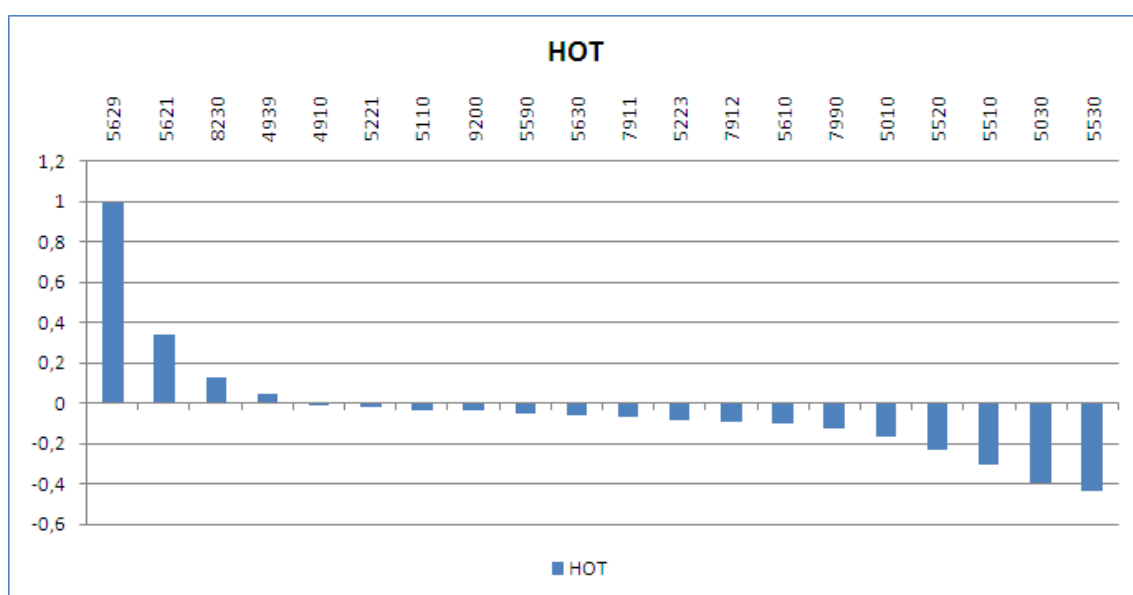

Variación anual

Con respecto al mismo periodo de 2010, la tasa de variación interanual se sitúa en el 0,55%, es decir, hay un aumento de 7.507 puestos de trabajo. Entre las actividades que han crecido, destacan especialmente *Establecimientos de bebidas (5630)* y *Otros servicios de comidas (5629)* con un aumento de la tasa de variación interanual del 1,02% (5.251 empleos) y del 6,04% (4.762 empleos) respectivamente.

Entre las actividades que han descendido, las caídas más importantes que se producen en esta familia profesional con respecto al primer semestre de 2010 se observan en *Hoteles y alojamientos similares (5510)* y *Actividades de juegos de azar y apuestas (9200)* con una pérdida de 1.583 y 1.441 trabajadores en activo en cada una de estas actividades, lo que supone una tasa de variación interanual del -0,91% y -6,30% respectivamente.

La tendencia estacional de la familia profesional se refleja claramente en la comparativa entre la evolución de las tasas interanuales e intersemestrales para cada una de las actividades. Mientras que la línea que representa la tasa intersemestral muestra grandes fluctuaciones que varían del 1 al -0,4, la correspondiente a la tasa interanual se mantiene en el entorno del cero en todas sus actividades.

Gráfico 44. Evolución de las tasas de variación interanual e intersemestral del número de trabajadores en activo en el segundo semestre de 2011.





Tabla 11. Variación Intersemestral del número de trabajadores en activo.

Actividades Económicas de HOT		Segundo Semestre 2011	Primer Semestre 2011	Segundo Semestre 2010	Variación Intersemestral		Variación Interanual	
					Nominal	%	Nominal	%
4910	Transporte interurbano de pasajeros por ferrocarril	7.074	7.072	7.054	2	0,03%	20	0,28%
4939	Tipos de transporte terrestre de pasajeros n.c.o.p.	18.320	17.503	18.340	816	4,66%	-20	-0,11%
5010	Transporte marítimo de pasajeros	1.117	1.336	1.189	-219	-16,39%	-72	-6,07%
5030	Transporte de pasajeros por vías navegables interiores	88	144	86	-57	-39,24%	2	1,94%
5110	Transporte aéreo de pasajeros	5.922	6.151	5.934	-229	-3,72%	-12	-0,19%
5221	Actividades anexas al transporte terrestre	14.295	14.568	14.610	-273	-1,87%	-315	-2,15%
5223	Actividades anexas al transporte aéreo	5.586	6.078	5.580	-492	-8,10%	5	0,10%
5510	Hoteles y alojamientos similares	172.893	248.097	174.476	-75.204	-30,31%	-1.583	-0,91%
5520	Alojamientos turísticos y otros alojamientos de corta estancia	31.945	41.524	30.804	-9.579	-23,07%	1.141	3,70%
5530	Campings y aparcamientos para caravanas	4.898	8.753	4.875	-3.855	-44,04%	23	0,47%
5590	Otros alojamientos	5.963	6.268	5.907	-305	-4,87%	56	0,95%
5610	Restaurantes y puestos de comidas	374.159	415.397	373.882	-41.238	-9,93%	277	0,07%
5621	Provisión de comidas preparadas para eventos	33.402	24.884	33.041	8.518	34,23%	361	1,09%
5629	Otros servicios de comidas	83.539	41.866	78.777	41.673	99,54%	4.762	6,04%
5630	Establecimientos de bebidas	519.324	554.822	514.073	-35.498	-6,40%	5.251	1,02%
7911	Actividades de las agencias de viajes	39.005	41.775	39.253	-2.770	-6,63%	-248	-0,63%
7912	Actividades de los operadores turísticos	4.999	5.487	5.387	-488	-8,89%	-388	-7,20%
7990	Otros servicios de reservas y actividades relacionadas con los mismos	6.731	7.726	6.695	-995	-12,88%	36	0,54%
8230	Organización de convenciones y ferias de muestras	11.243	9.987	11.591	1.256	12,58%	-348	-3,00%
9200	Actividades de juegos de azar y apuestas	21.420	22.253	22.861	-833	-3,74%	-1.441	-6,30%

Industrias Extractivas (IEX)

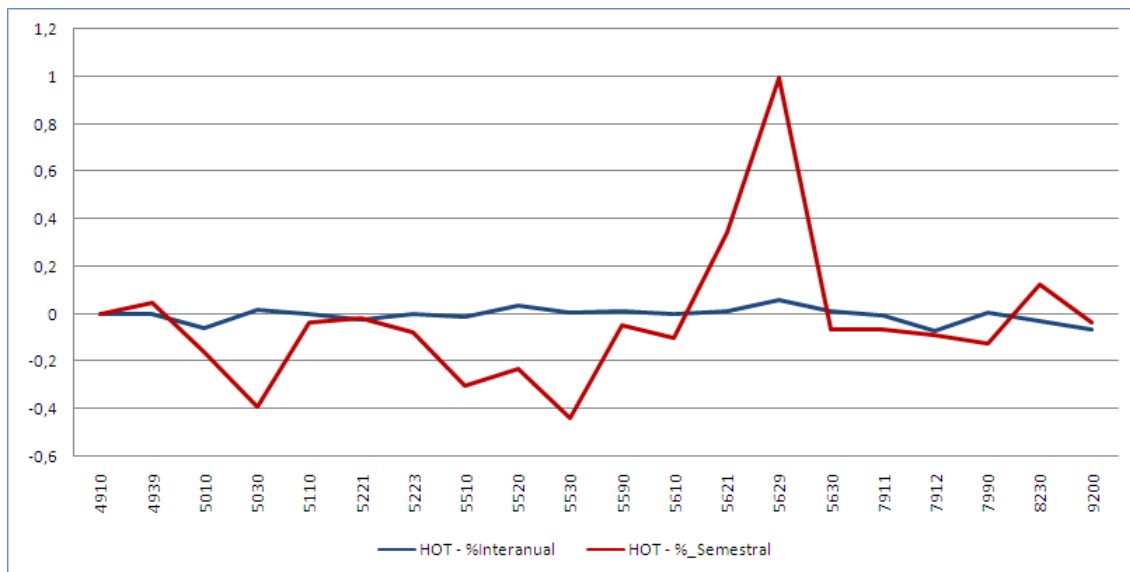
Variación semestral

La variación del número de trabajadores en activo de las actividades económicas en la familia profesional ha sido negativa, con un decrecimiento del 10,15%, lo que significa un descenso de 8.591 puestos de trabajo durante los últimos seis meses de 2011.

Pese a que en el primer semestre de 2011 se rompe la trayectoria negativa que experimenta el número de trabajadores de Industrias Extractivas, en el segundo periodo de 2011 la familia vuelve a registrar una nueva bajada. Este descenso sitúa el número de trabajadores cerca de los 76.000, la cifra más baja desde junio de 2009, por lo que en estos tres últimos años la familia se ha reducido en casi 40.000 puestos de trabajo.

Gráfico 45. Evolución del número de trabajadores en activo dentro de la familia profesional.

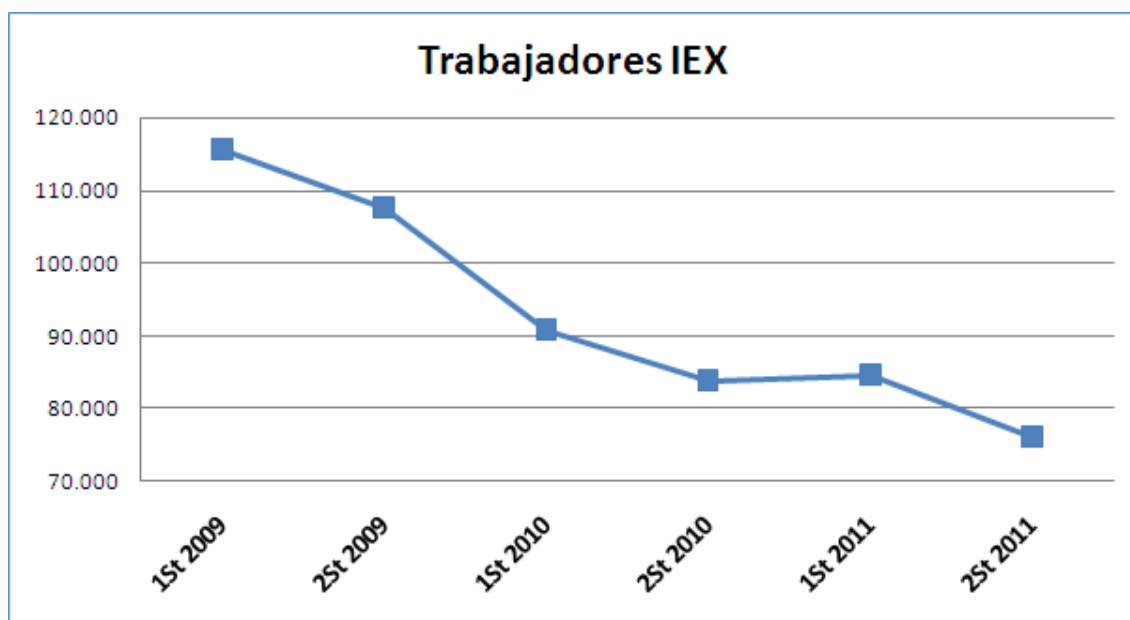

El mayor descenso se registra en *Perforaciones y Sondeos (4313)* (esta actividad comprende las perforaciones, sondeos y muestreos para la construcción, geofísicos, geológicos). Pese a que en el periodo anterior experimentara una ligera recuperación, este semestre anota la mayor caída de los últimos dos años con la pérdida del 12,10%, lo que equivale a 3.291 trabajadores menos. Otra de las caídas destacadas se produce nuevamente en *Extracción de piedra ornamental y para la construcción, piedra caliza, yeso, creta y pizarra (0811)* con una variación negativa del 11,66%, es decir, 1.111 empleos menos.

Dentro de las actividades que presentan un ascenso, tan solo cabe destacar *Extracción de minerales de uranio y torio (0721)* que registra un moderado crecimiento del 5,86%, lo que equivale a 95 trabajadores más.



Gráfico 46. Representación gráfica del peso de trabajadores en activo de cada actividad económica dentro de la familia profesional.



Gráfico 47. Variación del número de trabajadores en activo en el segundo semestre de 2011 expresadas en tanto por uno.



Variación anual

Con respecto al mismo periodo de 2010, la tasa de variación interanual está en el -9,37%, es decir, pierden su puesto de trabajo 7.864 empleados. Entre las actividades que han descendido, destaca especialmente *Perforaciones y Sondeos (4313)* con una tasa de variación interanual de más del 9,61%, lo que equivale a 2.543 puestos de trabajo menos. Otra de las actividades con un fuerte descenso es *Extracción de piedra ornamental y para la construcción, piedra caliza, yeso, creta y pizarra (0811)* que baja hasta un 12,89%, lo que significa, 1.245 empleos menos con respecto al primer semestre de 2010.

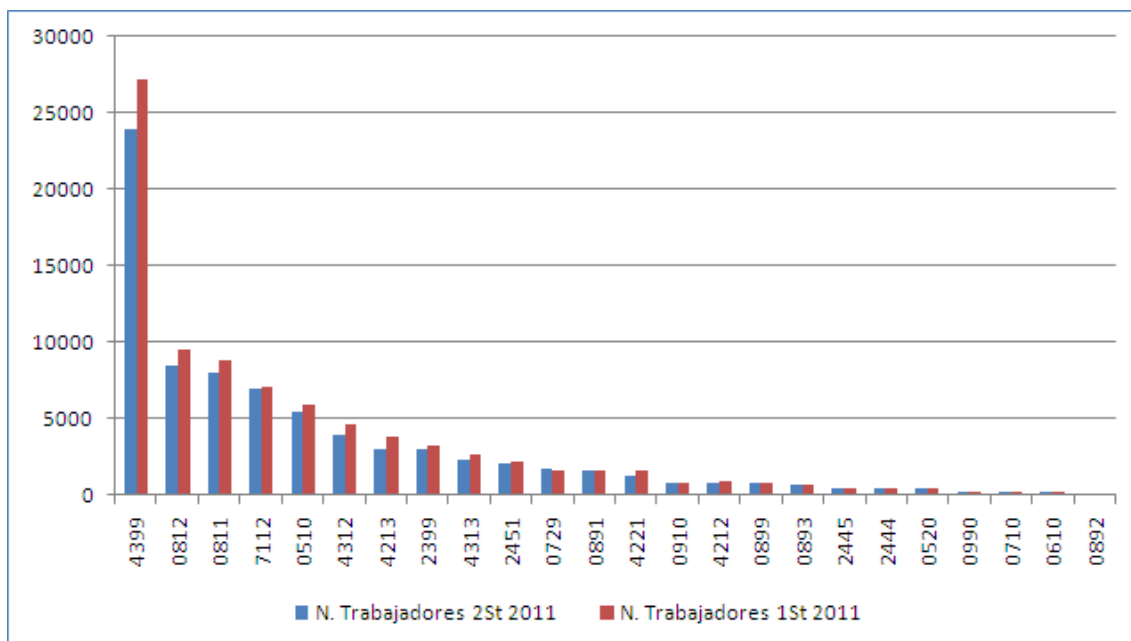
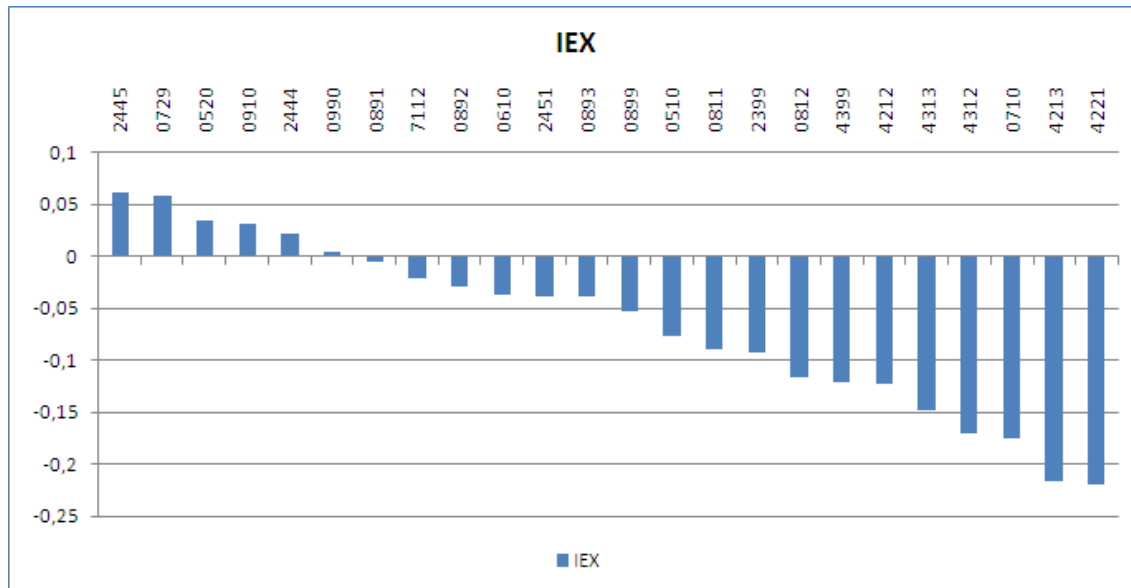
El único aumento digno de mención se registra en *Extracción de minerales de uranio y torio (0721)* con una tasa de variación interanual del 29,22% (388 trabajadores).

Gráfico 48. Evolución de las tasas de variación interanual e intersemestral del número de trabajadores en activo en el segundo semestre de 2011.



Tabla 12. Variación Intersemestral del número de trabajadores en activo.

Actividades Económicas de IEX	Segundo Semestre 2011	Primer Semestre 2011	Segundo Semestre 2010	Variación Intersemestral		Variación Interanual	
				Nominal	%	Nominal	%
0510 Extracción de antracita y hulla	5.424	5.872	6.051	-448	-7,63%	-627	-10,36%
0520 Extracción de lignito	386	373	380	13	3,49%	6	1,58%
0610 Extracción de crudo de petróleo	133	138	130	-5	-3,62%	3	2,31%
0710 Extracción de minerales de hierro	189	229	231	-40	-17,47%	-42	-18,18%
0721 Extracción de minerales de uranio y torio	1.716	1.621	1.328	95	5,86%	388	29,22%
0729 Extracción de otros minerales metálicos no férreos	7.993	8.781	8.778	-788	-8,97%	-785	-8,94%

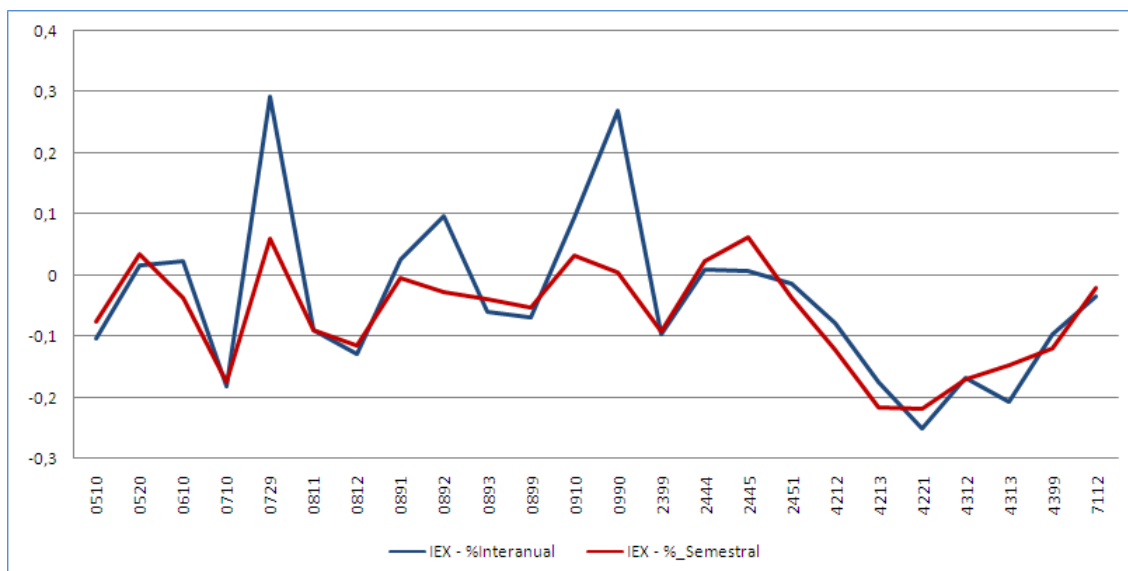

Actividades Económicas de IEX		Segundo Semestre 2011	Primer Semestre 2011	Segundo Semestre 2010	Variación Intersemestral		Variación Interanual	
					Nominal	%	Nominal	%
0811	Extracción de piedra ornamental y para la construcción, piedra caliza, yeso, creta y pizarra	8.417	9.528	9.662	-1.111	-11,66%	-1.245	-12,89%
0812	Extracción de gravas y arenas; extracción de arcilla y caolín	1.577	1.584	1.539	-7	-0,44%	38	2,47%
0891	Extracción de minerales para productos químicos y fertilizantes	68	70	62	-2	-2,86%	6	9,68%
0892	Extracción de turba	646	672	687	-26	-3,87%	-41	-5,97%
0893	Extracción de sal	726	767	780	-41	-5,35%	-54	-6,92%
0899	Otras industrias extractivas n.c.o.p.	782	758	714	24	3,10%	68	9,53%
0910	Actividades de apoyo a la extracción de petróleo y gas natural	208	207	164	1	0,48%	44	26,83%
0990	Actividades de apoyo a otras industrias extractivas	2.945	3.246	3.263	-301	-9,27%	-318	-9,75%
2399	Fabricación de otros productos minerales no metálicos n.c.o.p.	390	382	387	9	2,27%	4	0,95%
2444	Producción de cobre	423	398	420	25	6,20%	3	0,63%
2445	Producción de otros metales no féreos	2.077	2.159	2.107	-82	-3,80%	-30	-1,41%
2451	Fundición de hierro	778	887	844	-109	-12,32%	-66	-7,82%
4212	Construcción de vías férreas de superficie y subterráneas	3.006	3.837	3.644	-831	-21,65%	-638	-17,50%
4213	Construcción de puentes y túneles	1.195	1.531	1.595	-336	-21,96%	-400	-25,10%
4221	Construcción de redes para fluidos	3.866	4.659	4.652	-793	-17,02%	-786	-16,89%
4312	Preparación de terrenos	2.292	2.690	2.891	-398	-14,80%	-599	-20,72%
4313	Perforaciones y sondeos	23.907	27.199	26.450	-3.291	-12,10%	-2.543	-9,61%
4399	Otras actividades de construcción especializada n.c.o.p.	6.920	7.067	7.169	-147	-2,08%	-249	-3,48%
7112	Servicios técnicos de ingeniería y otras actividades relacionadas con el asesoramiento técnico	5.424	5.872	6.051	-448	-7,63%	-627	-10,36%

Informática y Comunicaciones (IFC)

Variación semestral

La variación del número de trabajadores en activo de las actividades económicas en la familia profesional ha sido positiva con una subida del 5,53%, lo que significa un aumento de algo más de 11.000 puestos de trabajo durante los últimos seis meses de 2011.

La evolución que experimenta la familia en los últimos tres años presenta una trayectoria positiva, con ascensos generalizados en cuatro de los cinco semestres. Además en este, el crecimiento ha sido de cuatro puntos porcentuales más con respecto al periodo precedente con lo que, pese al ligero descenso que se produjo en el primer semestre de 2010, la familia se sitúa por encima de los 210.000 trabajadores en activo.

Gráfico 49. Evolución del número de trabajadores en activo dentro de la familia profesional.



Nuevamente la actividad que crece por encima del resto es *Otros servicios relacionados con la tecnología de la información y la informática (6209)* (esta actividad comprende servicios de recuperación de desastres informáticos, instalación (montaje) de ordenadores personales y los servicios de instalación de programas informáticos), que además representa casi el 50% de los trabajadores de la familia, con una tasa de variación del 7,61%, lo que equivale a 7.180 nuevos trabajadores. Asimismo *Actividades de consultoría informática (6202)* ha experimentado un ascenso del 6,27%, lo que representa 2.424 puestos de trabajo más.

Por otro lado, la única caída importante se produce en *Servicios de sistema de seguridad (8020)* llegando a perder un 17,86% de sus trabajadores, es decir, 190 empleos. Esta actividad económica es la única que ha registrado pérdidas consecutivas en los últimos cuatro semestres.



Gráfico 50. Representación gráfica del peso de trabajadores en activo de cada actividad económica dentro de la familia profesional.



Gráfico 51. Variación del número de trabajadores en activo en el segundo semestre de 2011 expresadas en tanto por uno.



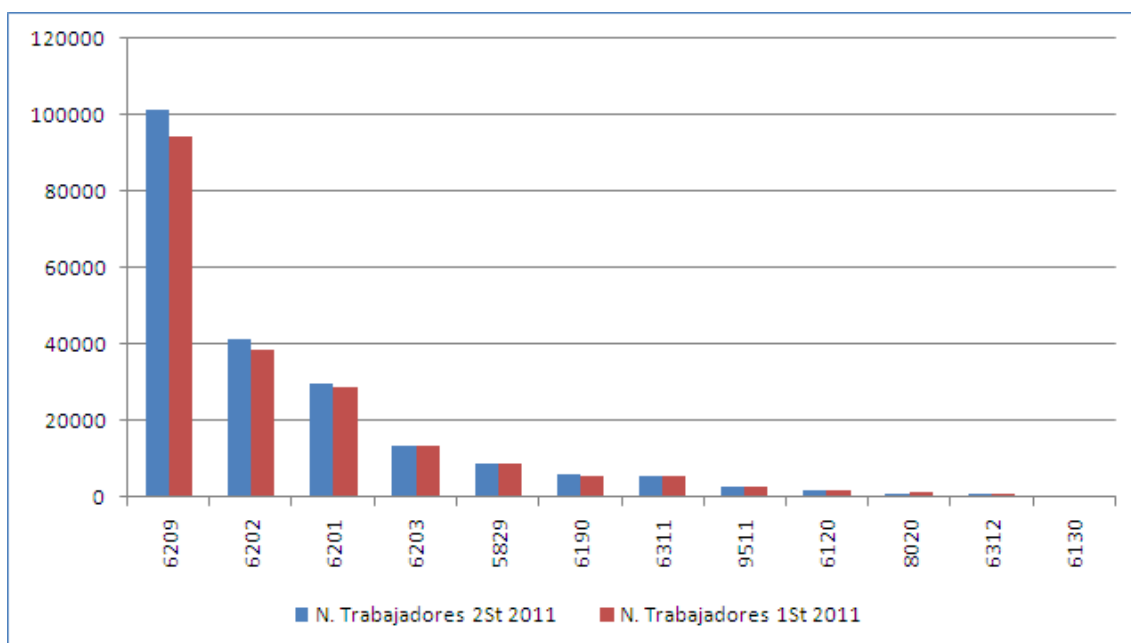
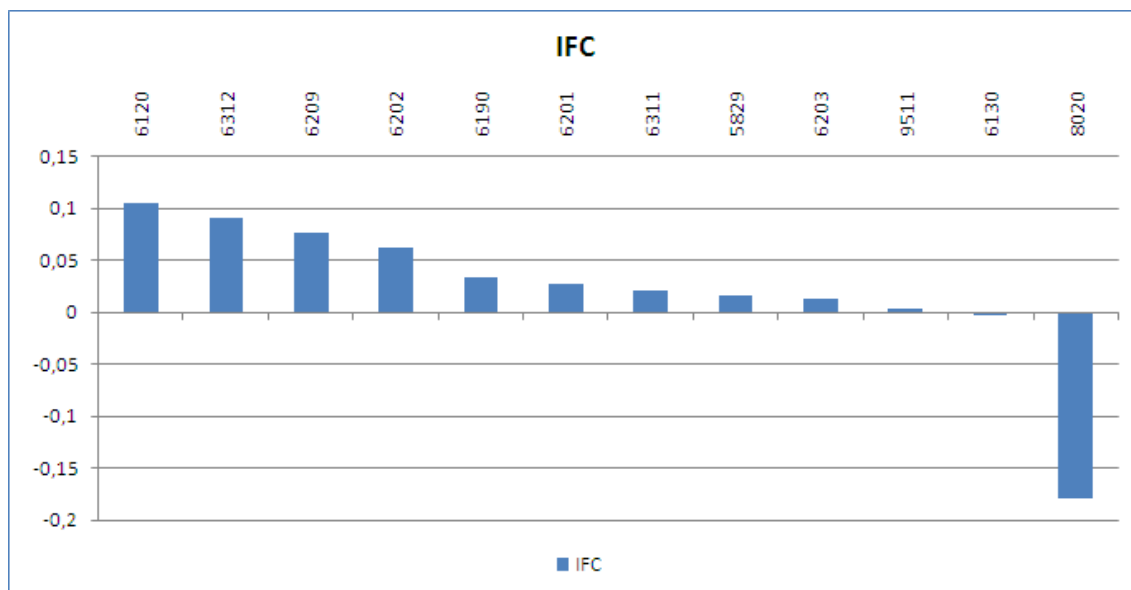

Variación anual

Con relación al mismo periodo de 2010, la tasa de variación interanual se sitúa en el 6,92%, es decir, experimenta una subida de 13.656 puestos de trabajo. Entre las actividades que han crecido, destaca especialmente *Otros servicios relacionados con la tecnología de la información y la informática (6209)* que registra 9.139 nuevos puestos de trabajo, lo que supone un aumento de la tasa de variación interanual de cerca del 10%.

Gráfico 52. Evolución de las tasas de variación interanual e intersemestral del número de trabajadores en activo en el segundo semestre de 2011.



Tabla 13. Variación Intersemestral del número de trabajadores en activo.

Actividades Económicas de IFC		Segundo Semestre 2011	Primer Semestre 2011	Segundo Semestre 2010	Variación Intersemestral		Variación Interanual	
					Nominal	%	Nominal	%
5829	Edición de otros programas informáticos	8.628	8.484	8.795	144	1,70%	-167	-1,90%
6120	Telecomunicaciones inalámbricas	1.672	1.513	1.466	160	10,56%	206	14,05%
6130	Telecomunicaciones por satélite	236	236	230	-1	-0,21%	6	2,69%
6190	Otras actividades de telecomunicaciones	5.715	5.528	5.263	187	3,38%	453	8,60%
6201	Actividades de programación informática	29.425	28.624	27.853	801	2,80%	1.572	5,64%
6202	Actividades de consultoría informática	41.089	38.665	38.746	2.424	6,27%	2.343	6,05%
6203	Gestión de recursos informáticos	13.244	13.081	13.058	163	1,25%	186	1,42%
6209	Otros servicios relacionados con las tecnologías de la información y la informática	101.503	94.323	92.364	7.180	7,61%	9.139	9,89%

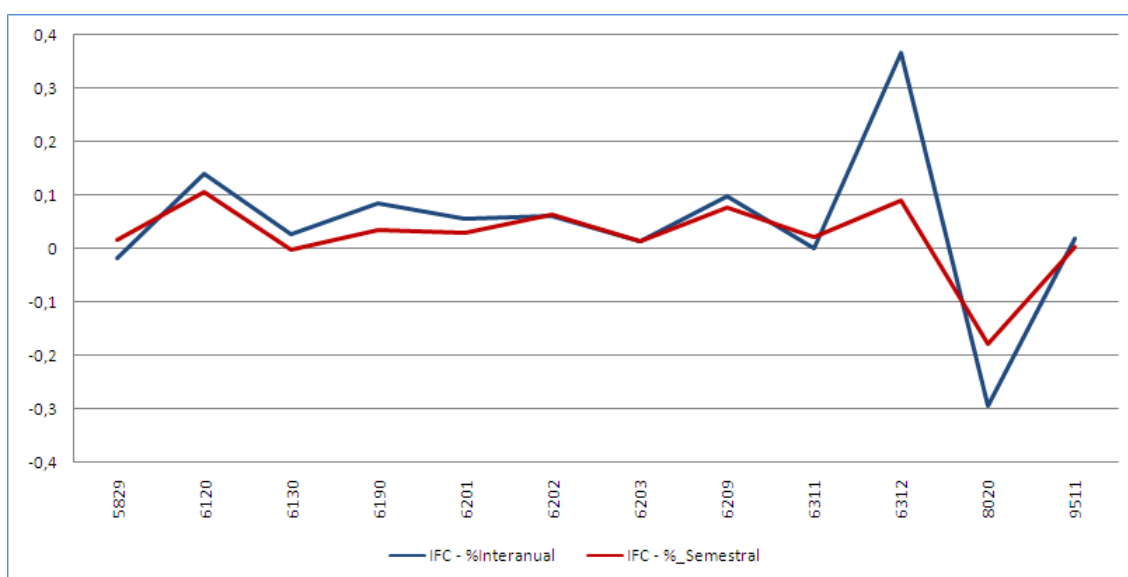

Actividades Económicas de IFC		Segundo Semestre 2011	Primer Semestre 2011	Segundo Semestre 2010	Variación Intersemestral		Variación Interanual	
					Nominal	%	Nominal	%
6311	Proceso de datos, hosting y actividades relacionadas	5.244	5.132	5.241	112	2,18%	3	0,06%
6312	Portales web	865	793	633	72	9,08%	232	36,65%
8020	Servicios de sistemas de seguridad	872	1.061	1.236	-190	-17,86%	-364	-29,45%
9511	Reparación de ordenadores y equipos periféricos	2.529	2.520	2.481	9	0,36%	47	1,91%

Instalación y Mantenimiento (IMA)

Variación semestral

La variación del número de trabajadores en activo de las actividades económicas en la familia profesional ha sido negativa con una caída del 6,56%, lo que significa un descenso de 17.454 puestos de trabajo durante los últimos seis meses de 2011.

La evolución que experimenta esta familia en los últimos años se ve marcada por el continuo descenso en el número de sus trabajadores, siendo algo menos acusado en el primer semestre de cada año. Con este descenso mantenido, el número de empleos que se anotan en diciembre de 2011 llega a estar por debajo de los 250.000. Cerca de 54.000 trabajadores menos desde el dato de junio de 2009.

Gráfico 53. Evolución del número de trabajadores en activo dentro de la familia profesional.

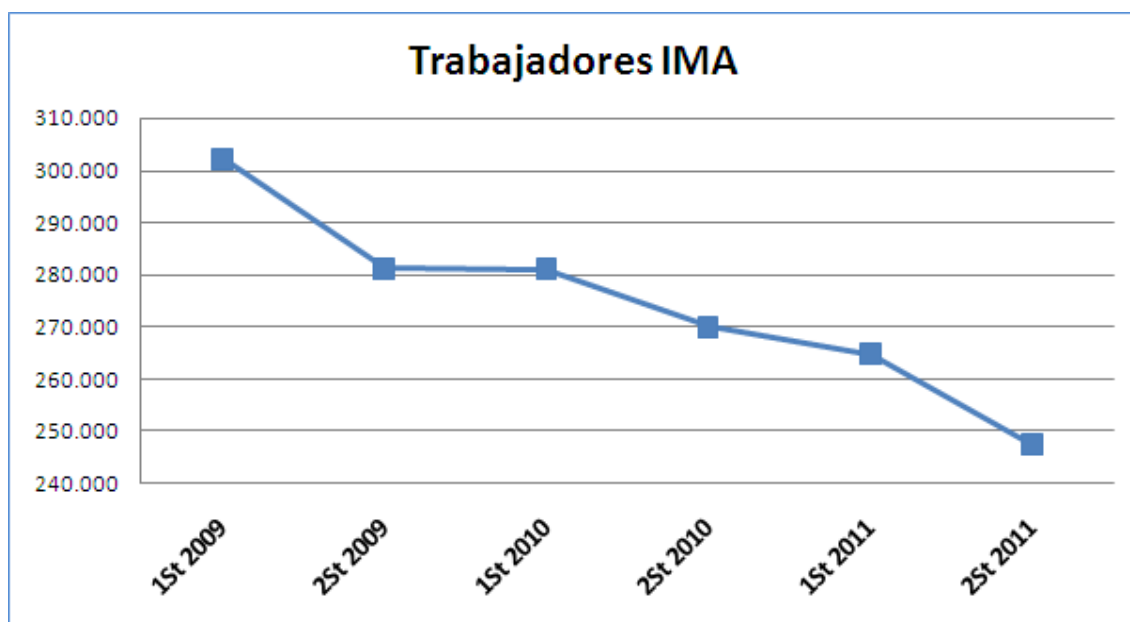

El descenso en el número de trabajadores es generalizado en todas las actividades que componen la familia profesional. Como ocurre en semestres anteriores, las actividades económicas que presentan mayores caídas son *Fontanería, instalaciones de sistemas de calefacción y aire acondicionado (4322)* que desciende cerca del 7%, lo que supone una pérdida de 7.138 puestos de trabajo, y *Otras instalaciones en obras de construcción (4329)* (esta clase comprende la instalación de equipos distintos de los sistemas eléctricos, de fontanería, de calefacción y de aire acondicionado, ascensores y escaleras mecánicas, etc.) con una caída del 9%, lo que equivale a la pérdida de empleo por parte de algo más de 6.000 trabajadores.



Gráfico 54. Representación gráfica del peso de trabajadores en activo de cada actividad económica dentro de la familia profesional.



Gráfico 55. Variación del número de trabajadores en activo en el segundo semestre de 2011 expresadas en tanto por uno.



Variación anual

Con respecto al mismo periodo de 2010, la tasa de variación interanual se sitúa en el -8,36%, es decir, cuenta con 22.572 puestos de trabajo menos. Dada la fuerte bajada que se produce en el segundo semestre de 2011, al comparar este periodo con el dato del mismo periodo del año anterior, vemos como todas las actividades han descendido en el año siendo nuevamente *Fontanería, instalaciones de sistemas de calefacción y aire acondicionado (4322)* y *Otras instalaciones en obras de construcción (4329)* las actividades que más sufren esa caída. Sus tasas de variación interanual son respectivamente del -9,43% y del -12,76%, lo que equivale a 9.891 trabajadores menos en la primera actividad y 8.873 en la segunda.

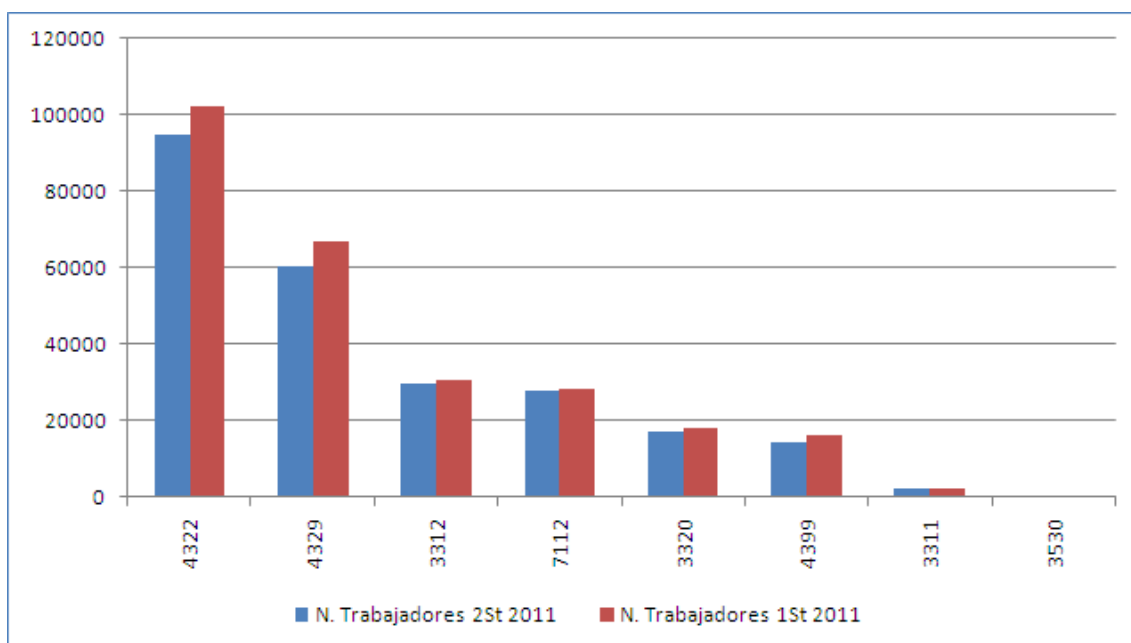
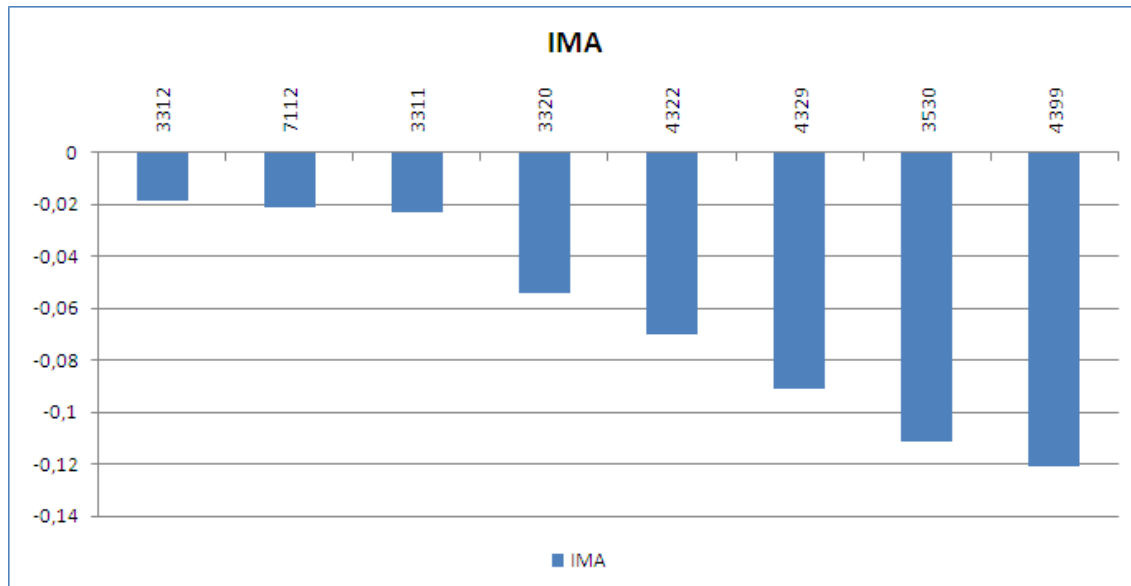
Gráfico 56. Evolución de las tasas de variación interanual e intersemestral del número de trabajadores en activo en el segundo semestre de 2011.



Tabla 14. Variación Intersemestral del número de trabajadores en activo.

Actividades Económicas de IMA		Segundo Semestre 2011	Primer Semestre 2011	Segundo Semestre 2010	Variación Intersemestral		Variación Interanual	
					Nominal	%	Nominal	%
3311	Reparación de productos metálicos	2.132	2.182	2.135	-50	-2,29%	-3	-0,14%
3312	Reparación de maquinaria	29.954	30.513	30.129	-559	-1,83%	-175	-0,58%
3320	Instalación de máquinas y equipos industriales	17.007	17.983	18.104	-976	-5,43%	-1.097	-6,06%
3530	Suministro de vapor y aire acondicionado	590	664	600	-74	-11,14%	-10	-1,67%
4322	Fontanería, instalaciones de sistemas de calefacción y aire acondicionado	94.996	102.134	104.887	-7.138	-6,99%	-9.891	-9,43%
4329	Otras instalaciones en obras de construcción	60.681	66.774	69.554	-6.093	-9,12%	-8.873	-12,76%
4399	Otras actividades de construcción especializada n.c.o.p.	14.344	16.319	15.870	-1.975	-12,10%	-1.526	-9,61%

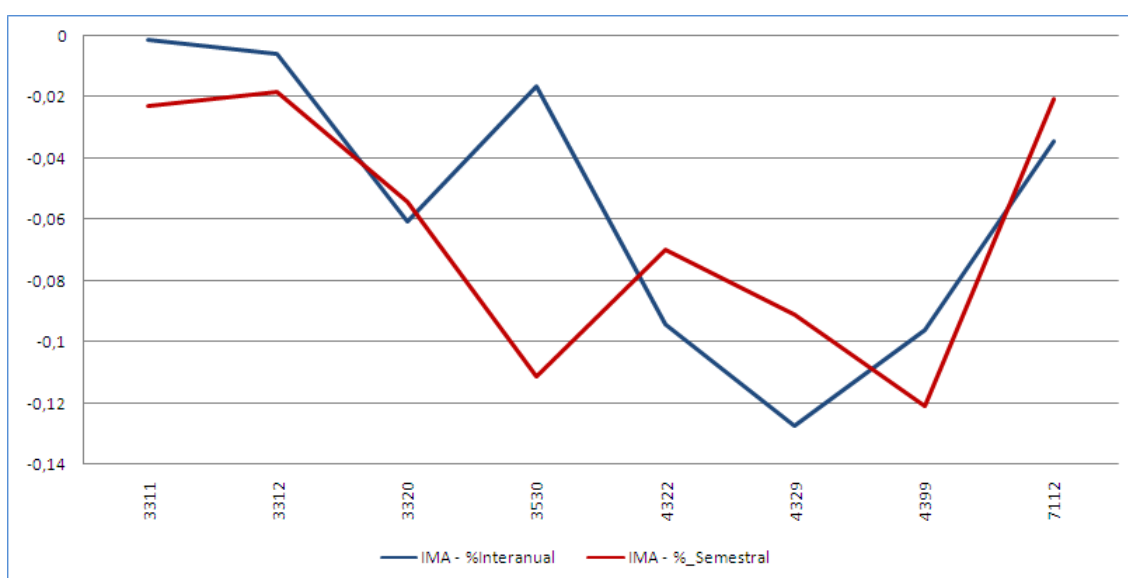

Actividades Económicas de IMA		Segundo Semestre 2011	Primer Semestre 2011	Segundo Semestre 2010	Variación Intersemestral		Variación Interanual	
					Nominal	%	Nominal	%
7112	Servicios técnicos de ingeniería y otras actividades relacionadas con el asesoramiento técnico	27.680	28.269	28.677	-589	-2,08%	-997	-3,48%

Imagen Personal (IMP)

Variación semestral

La variación del número de trabajadores en activo de las actividades económicas en la familia profesional ha registrado un ligero descenso del -0,42%, lo que significa una pérdida de 900 puestos de trabajo durante los últimos seis meses de 2011.

Gráfico 57. Evolución del número de trabajadores en activo dentro de la familia profesional.

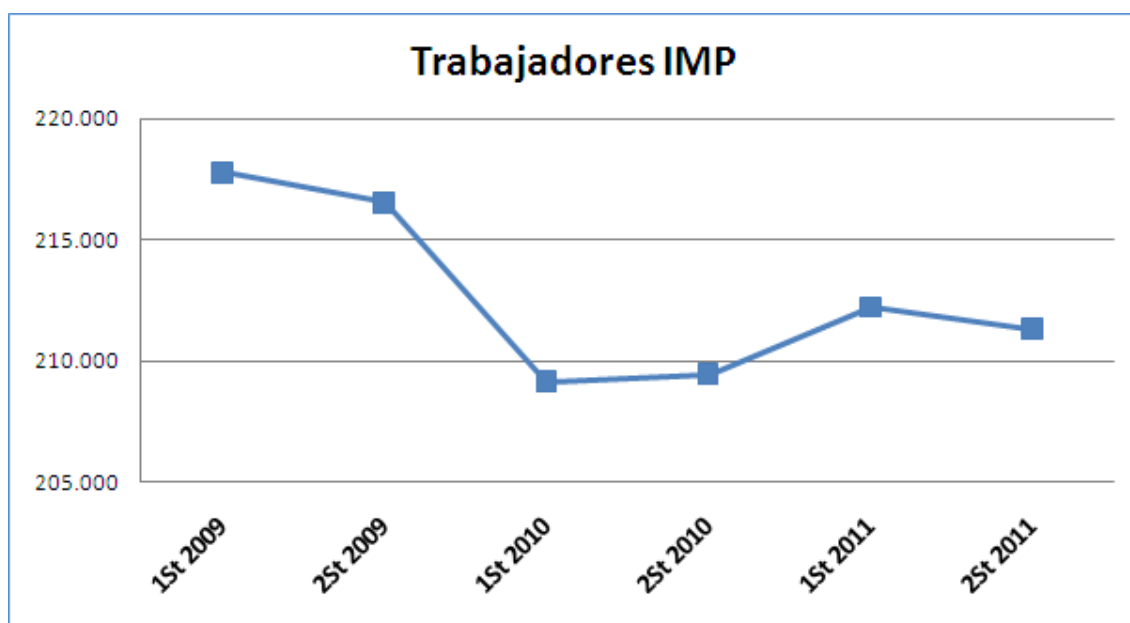

Se rompe la trayectoria positiva que había experimentado Imagen Personal en los semestres precedentes. En estos comenzaba a recuperarse del fuerte descenso producido en el primer semestre de 2010. Esta caída es el resultado del retroceso que sufre *Actividades de mantenimiento físico (9604)* (actividades de baños turcos, saunas, baños de vapor, solariums, salones de adelgazamiento y masaje, etc.) que, en el segundo semestre de 2011, tiene una variación negativa del 11,85%, lo que equivale a 965 empleados menos.

En el plano positivo, la actividad económica *Peluquería y otros tratamientos de belleza (9602)* (esta actividad incluye los masajes faciales, manicura, pedicura, maquillaje, etc.) es la única que registra una subida digna de mención, aunque es de tan solo el 0,10% (193 trabajadores).



Gráfico 58. Representación gráfica del peso de trabajadores en activo de cada actividad económica dentro de la familia profesional.



Gráfico 59. Variación del número de trabajadores en activo en el segundo semestre de 2011 expresadas en tanto por uno.



Variación anual

Con relación al mismo periodo de 2010, la tasa de variación interanual está en el 0,89%, lo que supone un incremento de 1.871 puestos de trabajo. Esta subida interanual es debida al crecimiento que experimenta la familia en el primer semestre de 2011. *Peluquería y otros tratamientos de belleza (9602)* es, nuevamente, la actividad que más crece, con una tasa de variación interanual del 1,15%. Esto supone 2.226 empleos más con respecto al mismo periodo de 2010.

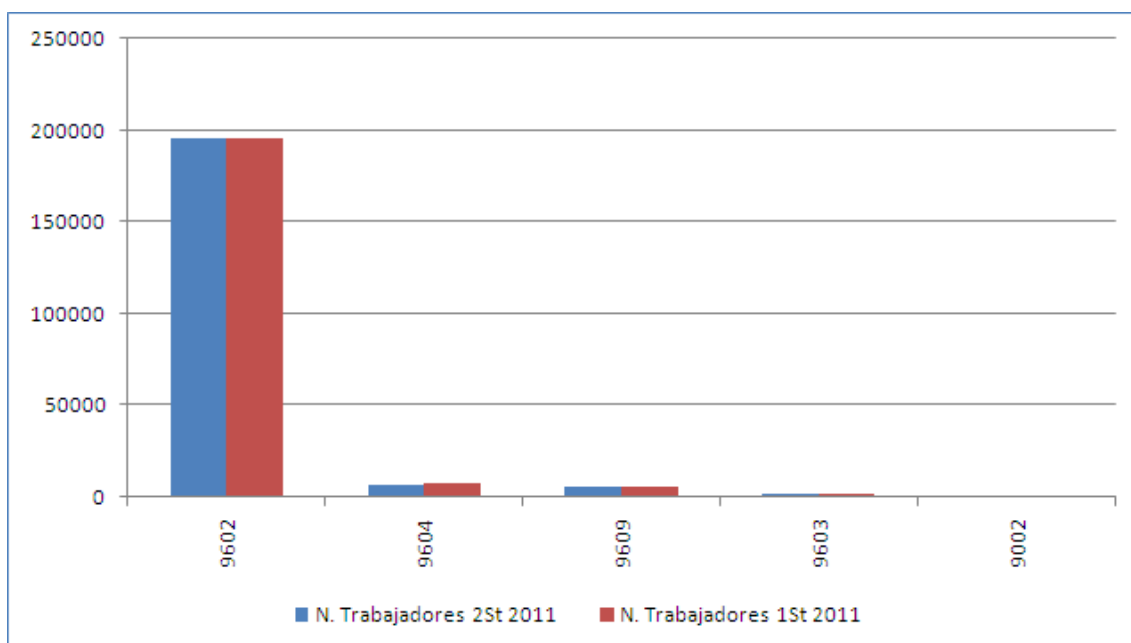
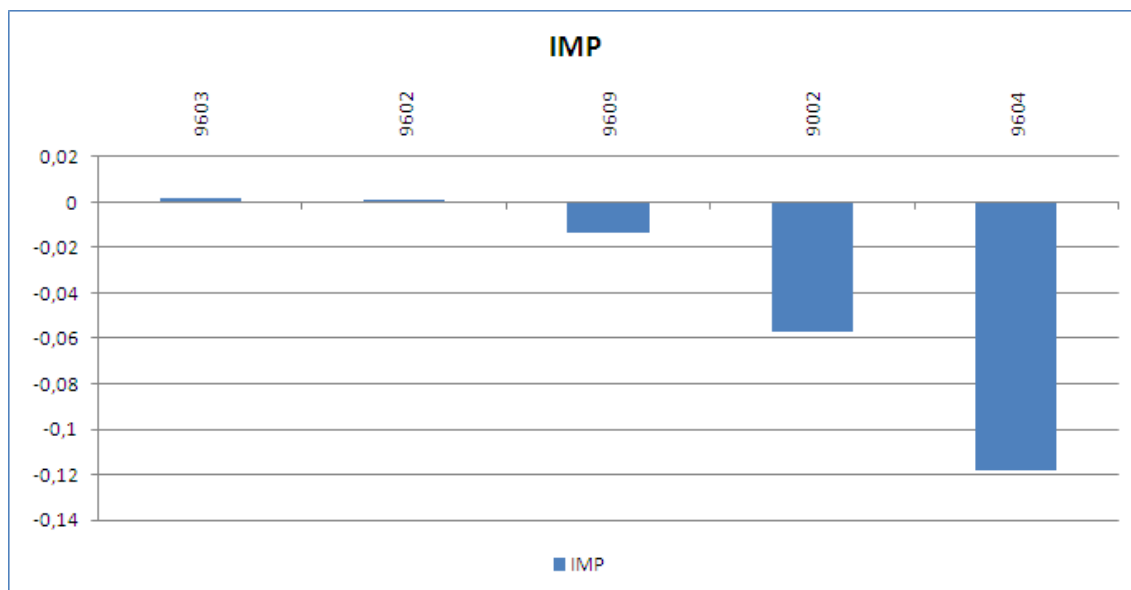
El descenso más destacado se produce en *Actividades de mantenimiento físico (9604)* que se contrae en 290 empleados lo que supone un descenso de la tasa de variación interanual del 3,88%.

Gráfico 60. Evolución de las tasas de variación interanual e intersemestral del número de trabajadores en activo en el segundo semestre de 2011.



Tabla 15. Variación Intersemestral del número de trabajadores en activo.

Actividades Económicas de IMP		Segundo Semestre 2011	Primer Semestre 2011	Segundo Semestre 2010	Variación Intersemestral		Variación Interanual	
					Nominal	%	Nominal	%
9002	Actividades auxiliares a las artes escénicas	886	940	908	-54	-5,70%	-22	-2,42%
9602	Peluquería y otros tratamientos de belleza	195.703	195.510	193.477	193	0,10%	2.226	1,15%
9603	Pompas fúnebres y actividades relacionadas	1.719	1.716	1.663	3	0,16%	56	3,35%
9604	Actividades de mantenimiento físico	7.179	8.144	7.469	-965	-11,85%	-290	-3,88%
9609	Otros servicios personales n.c.o.p.	5.823	5.901	5.922	-78	-1,31%	-99	-1,67%

Imagen y Sonido (IMS)

Variación semestral

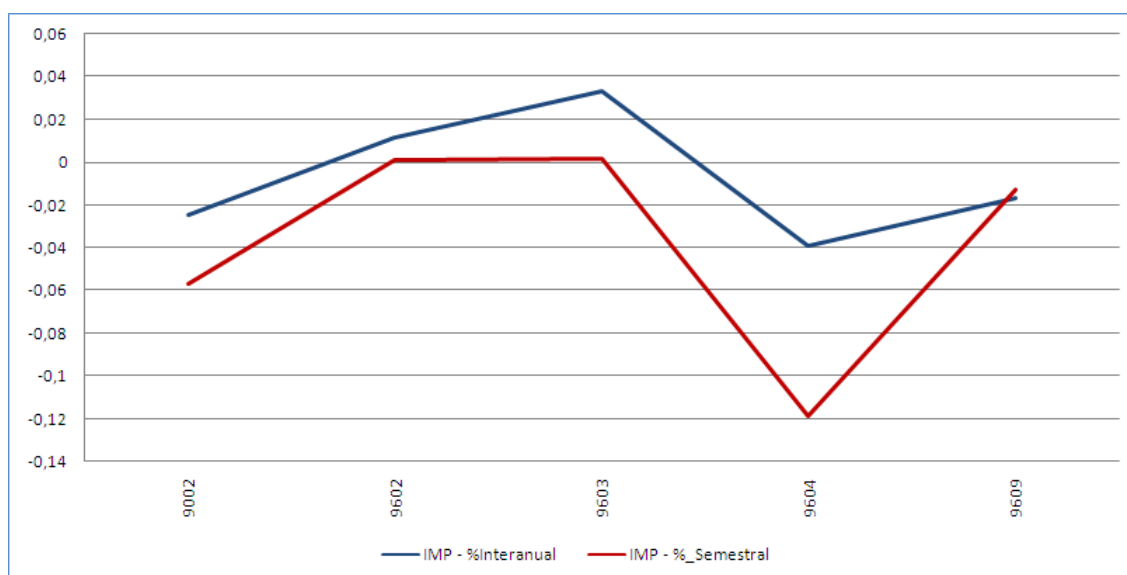
La variación del número de trabajadores en activo de las actividades económicas en la familia profesional ha sido negativa con una caída del 4,46%, lo que significa un descenso de 7.216 puestos de trabajo durante los últimos seis meses de 2011.

La familia de Imagen y Sonido sigue mostrando una senda descendente desde que en diciembre de 2009 comenzara a decrecer. En el periodo que nos ocupa se acelera el ritmo de descenso, situándose la tasa de variación por encima de los cuatro puntos porcentuales con respecto al semestre anterior. De esta forma, la familia registra el valor más bajo en el número de empleos desde junio de 2009, situándose en algo más de 154.000 puestos de trabajo.

Gráfico 61. Evolución del número de trabajadores en activo dentro de la familia profesional.

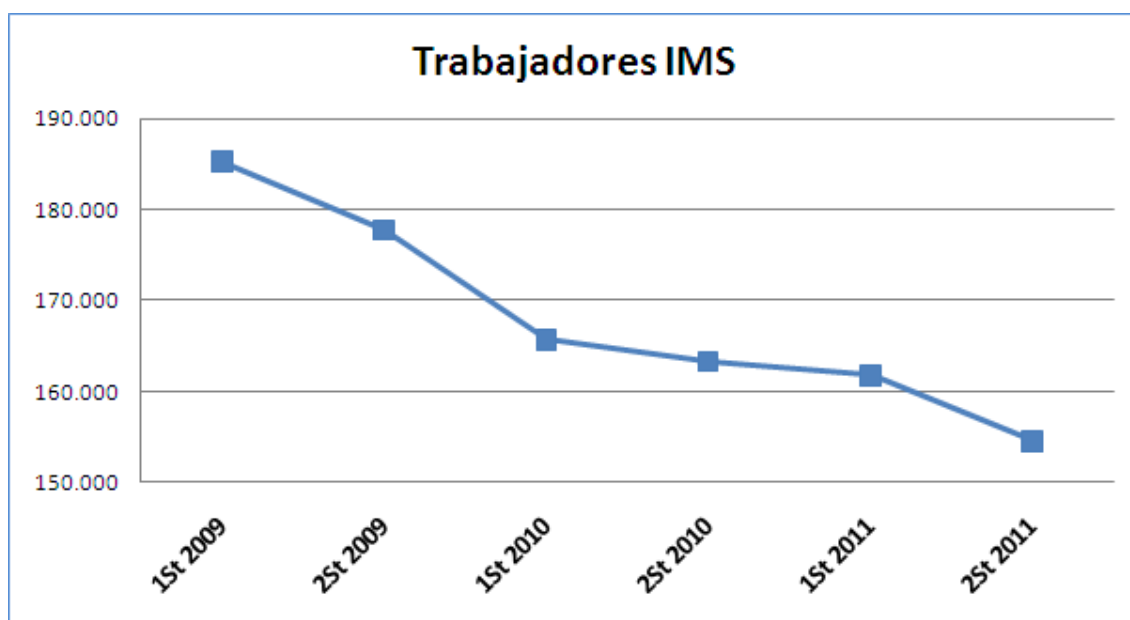

Dentro del conjunto de actividades que descienden, es *Edición de videojuegos (5821)* la que más destrucción de empleo registra con un descenso del 30,77%, o lo que es lo mismo, 3.552 puestos de trabajo menos. Otra caída significativa se produce en *Actividades de producción cinematográfica y de vídeo (5915)* que, teniendo en cuenta que el semestre anterior registró la mayor subida, en este periodo presenta una variación negativa del 14,13%, es decir, 2.161 empleos menos.

Entre las actividades que han aumentado, la única subida significativa la experimenta *Actividades de radiodifusión (6010)* con el aumento de 469 personas y una variación del 2,40%.



Gráfico 62. Representación gráfica del peso de trabajadores en activo de cada actividad económica dentro de la familia profesional.



Gráfico 63. Variación del número de trabajadores en activo en el segundo semestre de 2011 expresadas en tanto por uno.



Variación anual

Con respecto al mismo periodo de 2010, la tasa de variación interanual se sitúa en el -5,36%, es decir, experimenta una pérdida de 8.749 puestos de trabajo. Entre las actividades que han descendido, destaca especialmente *Edición de videojuegos (5821)* con una tasa de variación interanual negativa del 32,80%, o lo que es lo mismo, 3.901 trabajadores menos. Otros descensos importantes se registran en *Actividades de producciones de programas de televisión (5916)* y *Actividades de producción cinematográfica y de vídeo (5915)* con una tasa de variación interanual del -16,22% y del -7,11% respectivamente, lo que supone 1.663 y 1.005 trabajadores menos.

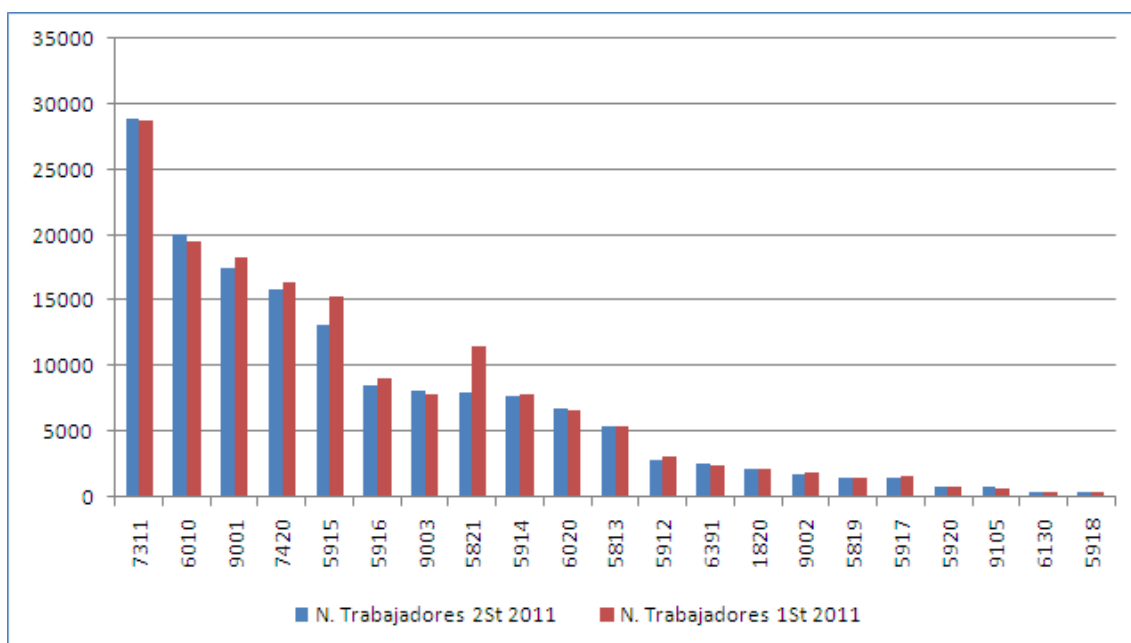
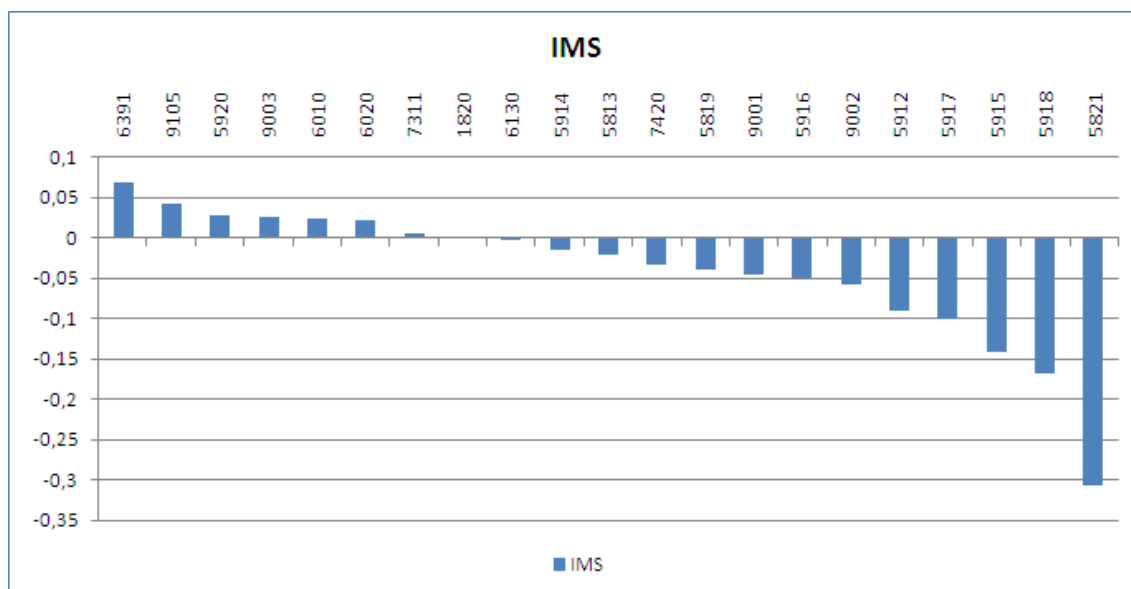
Gráfico 64. Evolución de las tasas de variación interanual e intersemestral del número de trabajadores en activo en el segundo semestre de 2011.



Tabla 16. Variación Intersemestral del número de trabajadores en activo.

Actividades Económicas de IMS		Segundo Semestre 2011	Primer Semestre 2011	Segundo Semestre 2010	Variación Intersemestral		Variación Interanual	
					Nominal	%	Nominal	%
1820	Reproducción de soportes grabados	2.173	2.168	2.130	5	0,23%	43	2,02%
5813	Edición de periódicos	5.361	5.472	5.632	-111	-2,02%	-271	-4,81%
5819	Otras actividades editoriales	1.433	1.492	1.506	-59	-3,95%	-73	-4,83%
5821	Edición de videojuegos	7.993	11.545	11.894	-3.552	-30,77%	-3.901	-32,80%
5912	Actividades de postproducción cinematográfica, de vídeo y de programas de televisión	2.788	3.066	3.052	-278	-9,07%	-264	-8,65%
5914	Actividades de exhibición cinematográfica	7.696	7.807	8.060	-111	-1,42%	-364	-4,52%



Actividades Económicas de IMS		Segundo Semestre 2011	Primer Semestre 2011	Segundo Semestre 2010	Variación Intersemestral		Variación Interanual	
					Nominal	%	Nominal	%
5915	Actividades de producción cinematográfica y de vídeo	13.131	15.292	14.136	-2.161	-14,13%	-1.005	-7,11%
5916	Actividades de producciones de programas de televisión	8.591	9.045	10.254	-454	-5,02%	-1.663	-16,22%
5917	Actividades de distribución cinematográfica y de vídeo	1.425	1.585	1.714	-161	-10,13%	-289	-16,88%
5918	Actividades de distribución de programas de televisión	348	418	493	-70	-16,75%	-145	-29,41%
5920	Actividades de grabación de sonido y edición musical	856	833	900	23	2,76%	-44	-4,89%
6010	Actividades de radiodifusión	20.036	19.567	19.980	469	2,40%	56	0,28%
6020	Actividades de programación y emisión de televisión	6.809	6.664	6.727	145	2,18%	82	1,22%
6130	Telecomunicaciones por satélite	472	473	459	-1	-0,21%	12	2,69%
6391	Actividades de las agencias de noticias	2.630	2.458	2.501	172	7,00%	129	5,16%
7311	Agencias de publicidad	28.953	28.782	28.862	171	0,60%	91	0,32%
7420	Actividades de fotografía	15.808	16.357	16.117	-549	-3,36%	-309	-1,92%
9001	Artes escénicas	17.445	18.273	18.326	-829	-4,53%	-881	-4,81%
9002	Actividades auxiliares a las artes escénicas	1.772	1.880	1.816	-107	-5,70%	-44	-2,42%
9003	Creación artística y literaria	8.081	7.871	7.952	210	2,67%	129	1,62%
9105	Actividades de bibliotecas	761	730	799	31	4,25%	-38	-4,76%

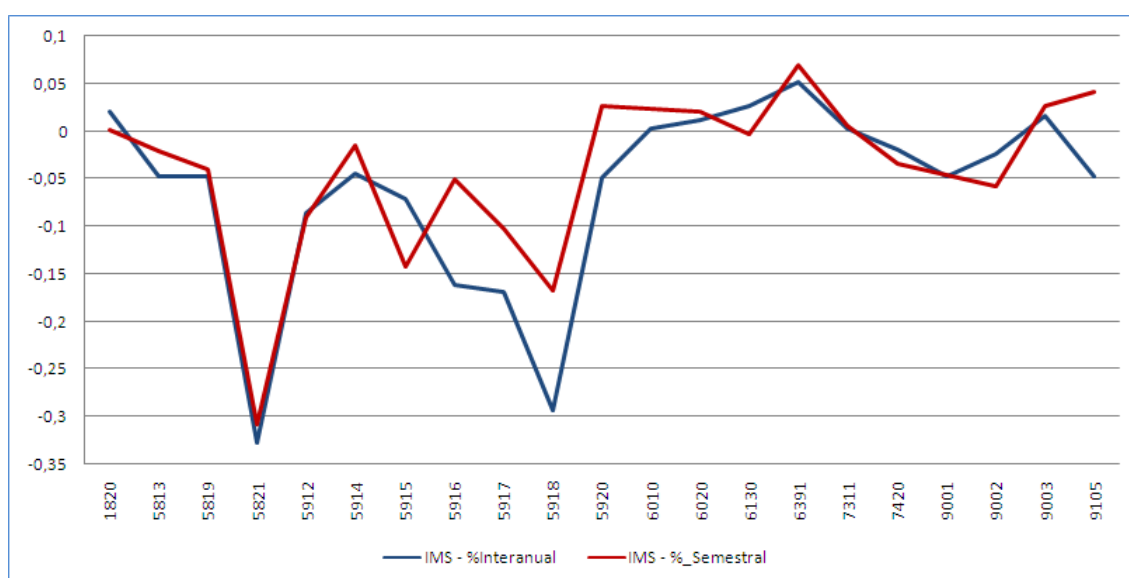

Industrias Alimentarias (INA)

Variación semestral

La variación del número de trabajadores en activo de las actividades económicas en la familia profesional ha sido negativa con un descenso del 1,55%, lo que significa un decrecimiento de 5.917 puestos de trabajo durante los últimos seis meses de 2011.

La evolución que experimenta la familia muestra una trayectoria con pendiente negativa desde el primer dato registrado en junio de 2009. Esta trayectoria viene marcada por fuertes descensos en los segundos semestres de cada año, presentando leves recuperaciones en los primeros. Destaca especialmente la caída que se produjo en el segundo semestre de 2009 en la que se perdieron 9.000 trabajadores, seguida del descenso que se ha producido en este último periodo en el que se registran cerca de los 6.000 empleos menos.

Gráfico 65. Evolución del número de trabajadores en activo dentro de la familia profesional.

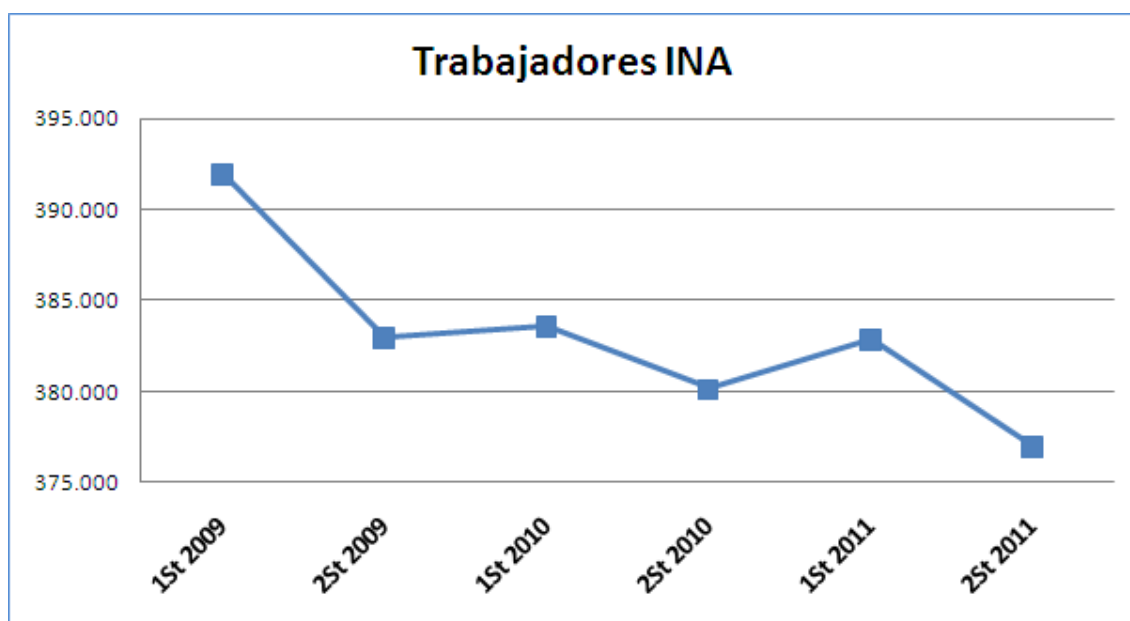

La fuerte caída que presenta el segundo semestre de 2011 se debe en gran medida a la contracción que experimentan las actividades *Fabricación de conservas de pescado (1022)* (esta clase comprende la conservación de pescados, crustáceos, moluscos y otros recursos marinos, y la producción de sus derivados; la fabricación de productos a base de pescado para el consumo humano o la alimentación animal; la producción de comidas y productos solubles a partir del pescado y otros animales acuáticos no aptos para el consumo humano; y la elaboración de harinas de pescado) que desciende un 26,76%, es decir, más de 4.000 puestos de trabajo con respecto a junio del mismo año, y *Elaboración de helados (1052)* con una tasa de variación negativa del 46,46%, lo que se traduce en 2.897 empleos menos.

En el plano positivo, el ascenso más significativo se observa en la actividad *Fabricación de aceite de oliva (1043)* con un crecimiento del 61,68%, lo que equivale a 4.372 puestos de



trabajo más. Otra subida, reseñable aunque en menor medida, se produce en *Procesado y conservación de carne (1011)* aumentando algo más de 1.000 puestos de trabajo.

Observando la fluctuación que se presenta en estas cuatro actividades dentro del conjunto de Industrias Alimentarias las que más crecen en los primeros semestres de cada año, son las que más descienden en el segundo. Y, por otro lado, las que han descendido en el primer semestre, presentan los mayores aumentos en el segundo semestre del año.

Gráfico 66. Representación gráfica del peso de trabajadores en activo de cada actividad económica dentro de la familia profesional.



Gráfico 67. Variación del número de trabajadores en activo en el segundo semestre de 2011 expresadas en tanto por uno.



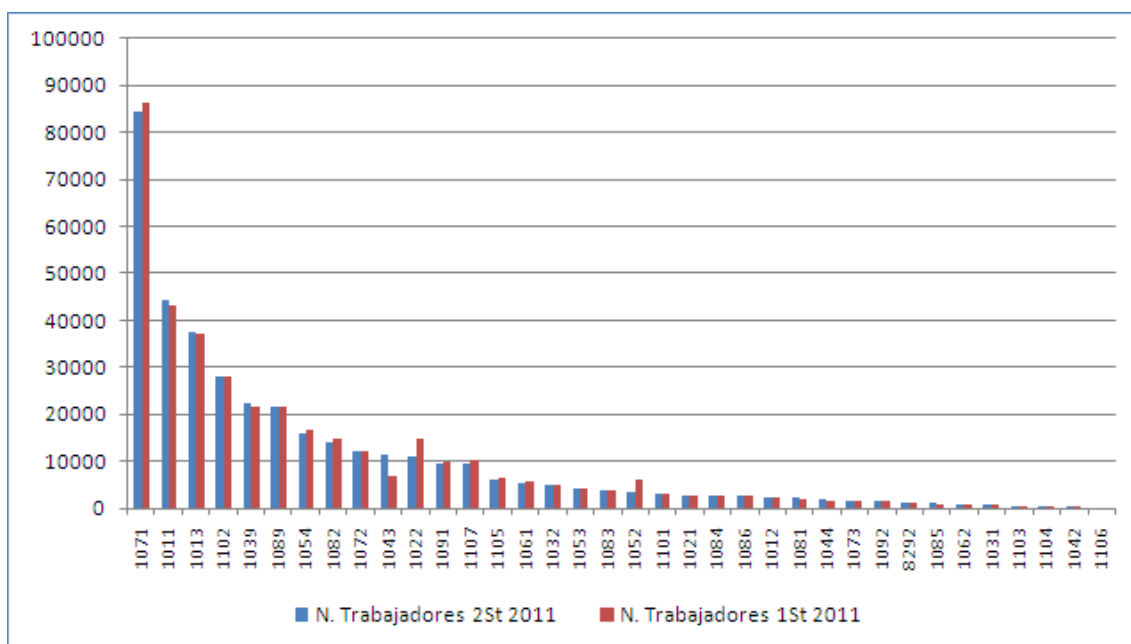
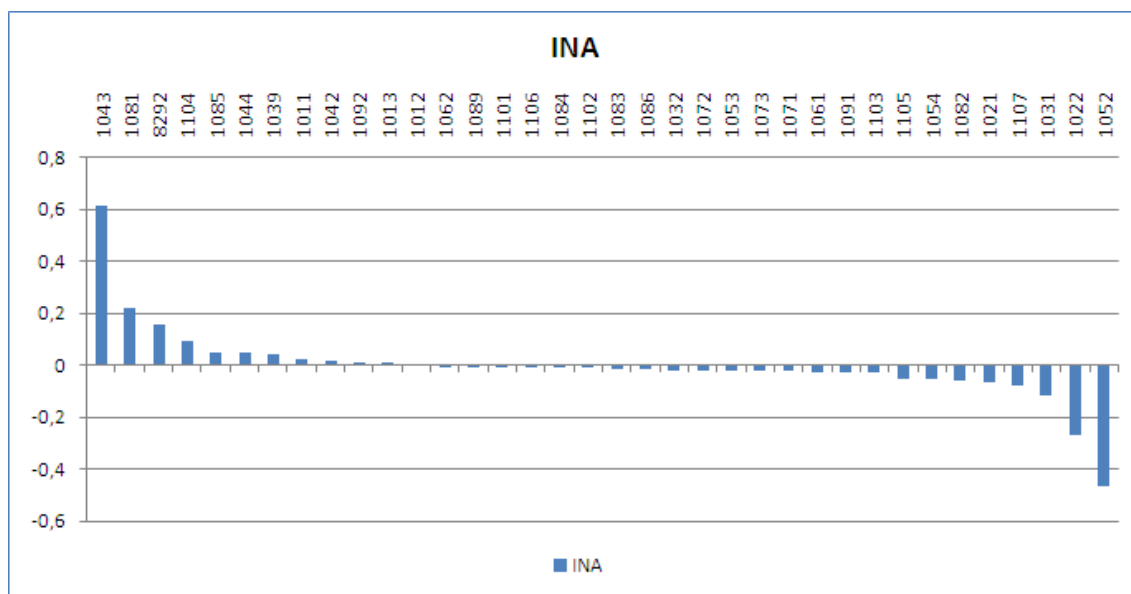

Variación anual

Con respecto al mismo periodo de 2010, la tasa de variación interanual se sitúa en el -0,83%, es decir, se produce un descenso de 3.171 puestos de trabajo. Entre las actividades que han registrado pérdida de puestos de trabajo, es *Fabricación de pan y de productos frescos de panadería y pastelería (1071)* la actividad que más cae con respecto al mismo periodo del 2010 con un descenso del 1,80%, lo que significa 1.545 puestos de trabajo menos.

Dentro de las actividades que se vieron incrementadas, las únicas subidas destacables se producen en *Elaboración de otros productos alimenticios n.c.o.p. (1089)* (esta clase comprende, entre otros, la elaboración de sopas y caldos; la fabricación de caramelo y miel artificial; la elaboración de productos alimenticios preparados perecederos; la fabricación de extractos y jugos de carne, pescados, crustáceos y moluscos; etc.) y *Otro procesado y conservación de frutas y hortalizas (1039)* (esta clase comprende la fabricación de productos alimenticios a base fundamentalmente de frutas o verduras, excepto platos preparados congelados o enlatados; la conservación de frutas, frutos secos, legumbres y hortalizas; la fabricación de productos alimenticios a base de frutas, legumbres y hortalizas; la fabricación de confituras, mermeladas y jaleas; etc.) con una tasa de variación interanual de casi del 4,64% para la primera y del 3,96% para la segunda actividad, llegando a alcanzar 854 y 858 puestos de trabajo más cada una con respecto al primer semestre de 2010.

La comparativa entre la evolución de las tasas interanuales e intersemestrales en cada una de las actividades revela que la línea que representa la variación semestral ofrece mayores fluctuaciones que la línea que representa la variación anual, que se mantiene en el entorno del cero. Este hecho se debe al carácter estacional que presentan algunas actividades de la familia profesional como hemos dicho antes.

Gráfico 68. Evolución de las tasas de variación interanual e intersemestral del número de trabajadores en activo en el segundo semestre de 2011.





Tabla 17. Variación Intersemestral del número de trabajadores en activo.

Actividades Económicas de INA		Segundo Semestre 2011	Primer Semestre 2011	Segundo Semestre 2010	Variación Intersemestral		Variación Interanual	
					Nominal	%	Nominal	%
1011	Procesado y conservación de carne	44.264	43.243	44.020	1.021	2,36%	244	0,55%
1012	Procesado y conservación de volatería	2.569	2.569	2.594	0	0,00%	-25	-0,96%
1013	Elaboración de productos cárnicos y de volatería	37.567	37.251	37.956	316	0,85%	-389	-1,02%
1021	Procesado de pescados, crustáceos y moluscos	2.768	2.952	2.808	-184	-6,23%	-40	-1,42%
1022	Fabricación de conservas de pescado	11.018	15.044	11.021	-4.026	-26,76%	-3	-0,03%
1031	Procesado y conservación de patatas	743	843	770	-100	-11,86%	-27	-3,51%
1032	Elaboración de zumos de frutas y hortalizas	4.972	5.063	4.996	-91	-1,80%	-24	-0,48%
1039	Otro procesado y conservación de frutas y hortalizas	22.512	21.540	21.654	972	4,51%	858	3,96%
1042	Fabricación de margarina y grasas comestibles similares	356	350	361	6	1,71%	-5	-1,39%
1043	Fabricación de aceite de oliva	11.460	7.088	11.195	4.372	61,68%	265	2,37%
1044	Fabricación de otros aceites y grasas	1.822	1.742	1.808	80	4,59%	14	0,77%
1052	Elaboración de helados	3.338	6.235	3.542	-2.897	-46,46%	-204	-5,76%
1053	Fabricación de quesos	4.229	4.319	4.191	-90	-2,08%	38	0,91%
1054	Preparación de leche y otros productos lácteos	15.880	16.801	16.657	-921	-5,48%	-777	-4,66%
1061	Fabricación de productos de molinería	5.466	5.618	5.544	-152	-2,71%	-78	-1,41%
1062	Fabricación de almidones y productos amiláceos	778	782	759	-4	-0,51%	19	2,50%
1071	Fabricación de pan y de productos frescos de panadería y pastelería	84.460	86.310	86.005	-1.850	-2,14%	-1.545	-1,80%
1072	Fabricación de galletas y productos de panadería y pastelería de larga duración	12.100	12.337	12.322	-237	-1,92%	-222	-1,80%
1073	Fabricación de pastas alimenticias, cuscús y productos similares	1.641	1.676	1.652	-35	-2,09%	-11	-0,67%
1081	Fabricación de azúcar	2.234	1.827	2.037	407	22,28%	197	9,67%
1082	Fabricación de cacao, chocolate y productos de confitería	14.101	14.942	14.808	-841	-5,63%	-707	-4,77%
1083	Elaboración de café, té e infusiones	4.000	4.056	4.142	-56	-1,38%	-142	-3,43%
1084	Elaboración de especias, salsas y condimentos	2.693	2.718	2.751	-25	-0,92%	-58	-2,11%
1085	Elaboración de platos y comidas preparados	1.070	1.023	1.224	47	4,59%	-154	-12,58%
1086	Elaboración de preparados alimenticios homogeneizados y alimentos dietéticos	2.692	2.736	2.587	-44	-1,61%	105	4,06%

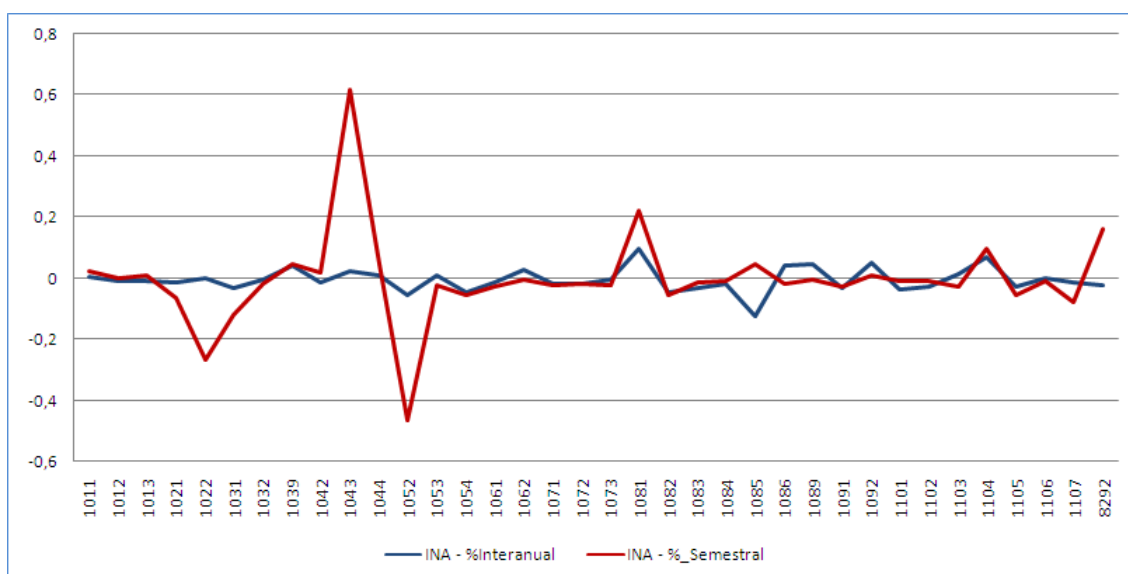

Actividades Económicas de INA		Segundo Semestre 2011	Primer Semestre 2011	Segundo Semestre 2010	Variación Intersemestral		Variación Interanual	
					Nominal	%	Nominal	%
1089	Elaboración de otros productos alimenticios n.c.o.p.	21.529	21.649	20.575	-120	-0,55%	954	4,64%
1091	Fabricación de productos para la alimentación de animales de granja	9.755	10.028	10.067	-273	-2,72%	-312	-3,10%
1092	Fabricación de productos para la alimentación de animales de compañía	1.599	1.584	1.524	15	0,95%	75	4,92%
1101	Destilación, rectificación y mezcla de bebidas alcohólicas	3.164	3.188	3.281	-24	-0,75%	-117	-3,57%
1102	Elaboración de vinos	27.973	28.252	28.744	-279	-0,99%	-771	-2,68%
1103	Elaboración de sidra y otras bebidas fermentadas a partir de frutas	591	608	584	-17	-2,80%	7	1,20%
1104	Elaboración de otras bebidas no destiladas, procedentes de la fermentación	589	538	550	51	9,48%	39	7,09%
1105	Fabricación de cerveza	6.036	6.375	6.222	-339	-5,32%	-186	-2,99%
1106	Fabricación de malta	116	117	116	-1	-0,85%	0	0,00%
1107	Fabricación de bebidas no alcohólicas; producción de aguas minerales y otras aguas embotelladas	9.473	10.267	9.624	-794	-7,73%	-151	-1,57%
8292	Actividades de envasado y empaquetado	1.424	1.228	1.462	196	15,94%	-38	-2,59%

Madera, Mueble y Corcho (MAM)

Variación semestral

La variación del número de trabajadores en activo de las actividades económicas en la familia profesional ha sido negativa con un descenso del 7,22%, lo que significa la pérdida de 10.806 puestos de trabajo durante los últimos seis meses de 2011.

Tras el único ascenso que se produce en junio de 2010, el número de trabajadores dentro de esta familia experimenta un descenso continuado, acumulando una caída de cerca de 22.000 trabajadores en tres semestres consecutivos. De esta forma, el número de trabajadores en activo se sitúa por debajo de los 140.000 trabajadores. Dato más bajo registrado desde diciembre de 2009.

Gráfico 69. Evolución del número de trabajadores en activo dentro de la familia profesional.

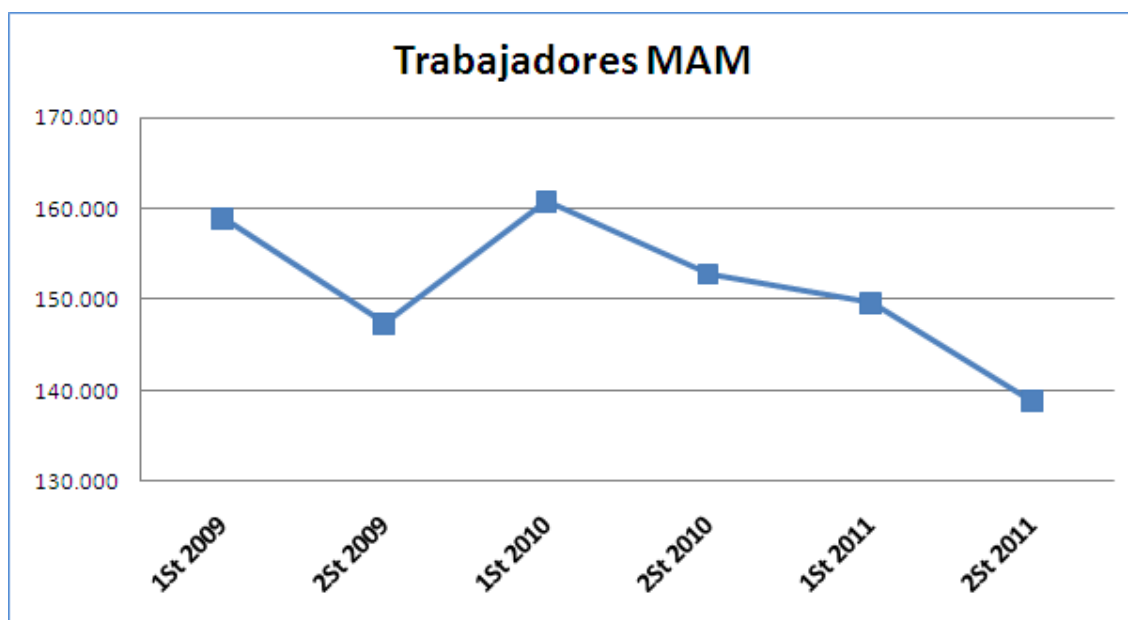

El descenso que se produce en este semestre viene provocado por la caída de 15 de las 16 actividades que componen la familia. Los descensos más destacados se producen en las actividades de *Fabricación de otros muebles (3109)* (comprende la fabricación de sofás, sofás cama y tresillos; fabricación de sillas y otros asientos para el jardín; fabricación de muebles de dormitorio, salón, etc.; acabados de mobiliario tales como tapizado, lacado, pintado, etc.) que, por tercer semestre consecutivo, es la actividad que mayor descenso registra con la pérdida de 2.108 empleos, lo que significa una tasa de variación del -7,30%. Y *Revestimiento de suelos y paredes (4333)* que desciende un 17,73%, o lo que es lo mismo, 1.793 trabajadores menos.

La única subida se registra en *Fabricación de envases y embalajes de madera (1624)* con tan solo 40 puestos de trabajo más.



Gráfico 70. Representación gráfica del peso de trabajadores en activo de cada actividad económica dentro de la familia profesional.



Gráfico 71. Variación del número de trabajadores en activo en el segundo semestre de 2011 expresadas en tanto por uno.



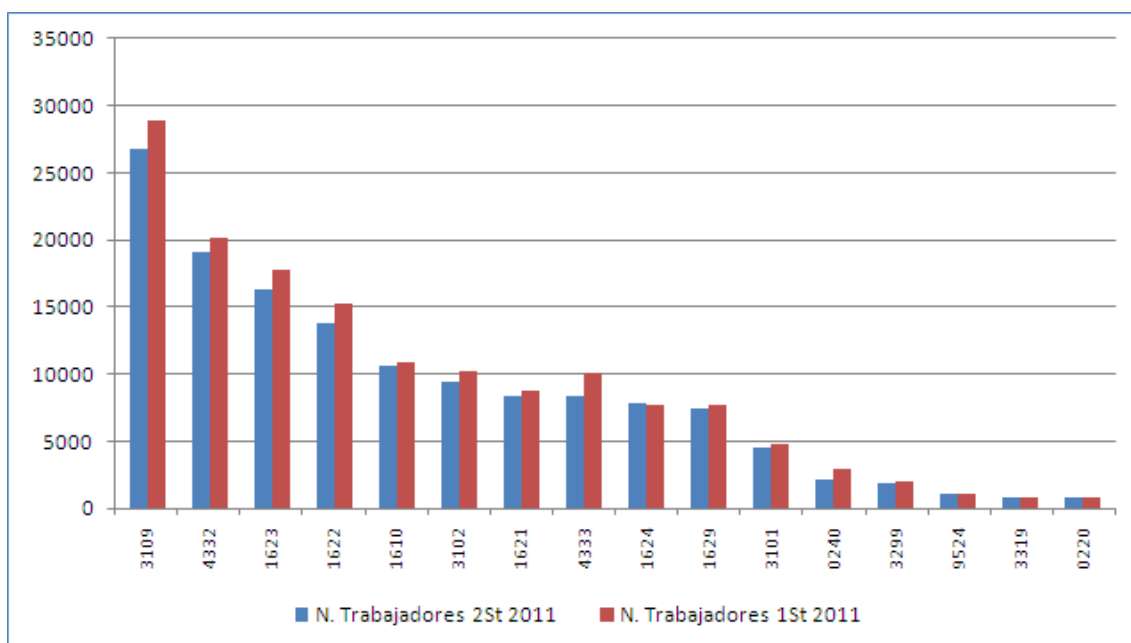
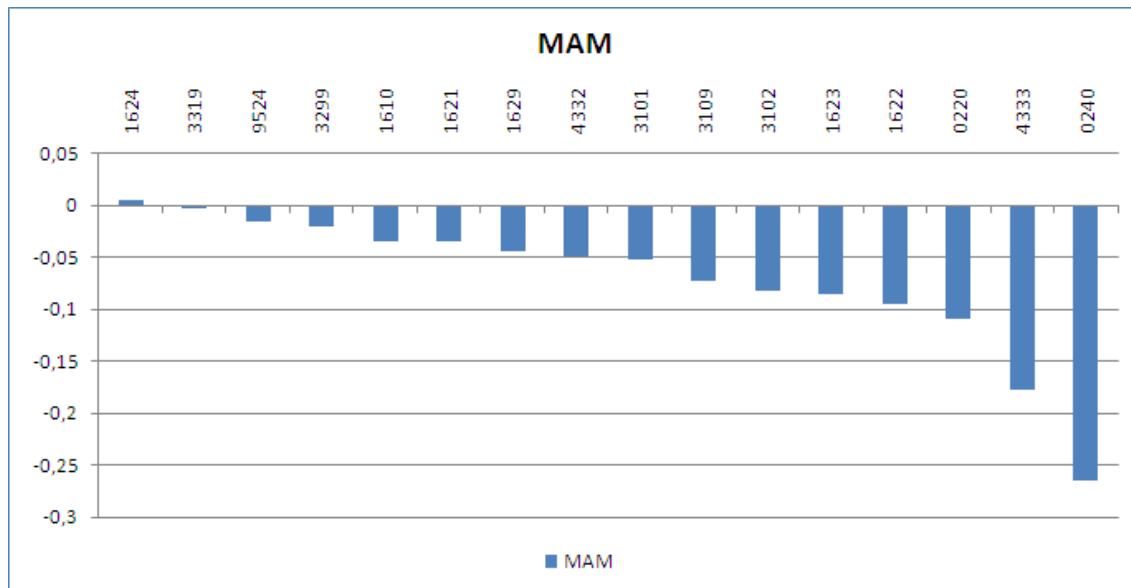

Variación anual

Con respecto al mismo periodo de 2010, la tasa de variación interanual se sitúa en el -9,13%, es decir, experimenta un descenso de 13.953 puestos de trabajo. Entre las actividades que más se contrajeron cabe destacar *Fabricación de otros muebles (3109)* y *Fabricación de suelos de madera ensamblados (1622)* con un descenso del 10,95% y el 15,40% respectivamente. Es decir, 3.290 y 2.504 puestos de trabajo menos con respecto al primer semestre de 2010 en cada una de estas dos actividades.

Gráfico 72. Evolución de las tasas de variación interanual e intersemestral del número de trabajadores en activo en el segundo semestre de 2011.



Tabla 18. Variación Intersemestral del número de trabajadores en activo.

Actividades Económicas de MAM		Segundo Semestre 2011	Primer Semestre 2011	Segundo Semestre 2010	Variación Intersemestral		Variación Interanual	
					Nominal	%	Nominal	%
0220	Explotación de la madera	745	836	791	-91	-10,85%	-46	-5,77%
0240	Servicios de apoyo a la silvicultura	2.113	2.873	2.801	-761	-26,47%	-688	-24,56%
1610	Aserrado y cepillado de la madera	10.542	10.922	10.869	-380	-3,48%	-327	-3,01%
1621	Fabricación de chapas y tableros de madera	8.393	8.698	9.050	-305	-3,51%	-657	-7,26%
1622	Fabricación de suelos de madera ensamblados	13.759	15.204	16.263	-1.445	-9,50%	-2.504	-15,40%
1623	Fabricación de otras estructuras de madera y piezas de carpintería y ebanistería para la construcción	16.246	17.762	18.102	-1.516	-8,54%	-1.856	-10,25%
1624	Fabricación de envases y embalajes de madera	7.794	7.754	7.809	40	0,52%	-15	-0,19%

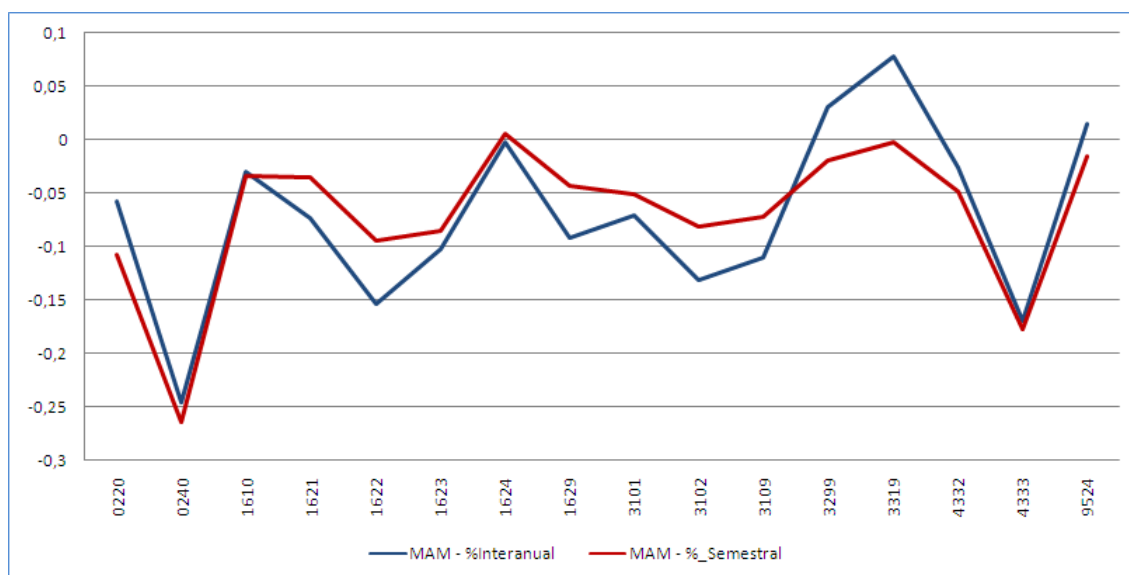

Actividades Económicas de MAM		Segundo Semestre 2011	Primer Semestre 2011	Segundo Semestre 2010	Variación Intersemestral		Variación Interanual	
					Nominal	%	Nominal	%
1629	Fabricación de otros productos de madera; artículos de corcho, cestería y espartería	7.360	7.694	8.107	-334	-4,34%	-747	-9,21%
3101	Fabricación de muebles de oficina y de establecimientos comerciales	4.484	4.727	4.827	-243	-5,15%	-343	-7,10%
3102	Fabricación de muebles de cocina	9.349	10.177	10.756	-828	-8,14%	-1.407	-13,08%
3109	Fabricación de otros muebles	26.763	28.871	30.053	-2.108	-7,30%	-3.290	-10,95%
3299	Otras industrias manufactureras n.c.o.p.	1.920	1.960	1.864	-39	-2,01%	57	3,04%
3319	Reparación de otros equipos	827	829	767	-3	-0,30%	60	7,83%
4332	Instalación de carpintería	19.121	20.105	19.628	-984	-4,89%	-507	-2,58%
4333	Revestimiento de suelos y paredes	8.321	10.114	10.021	-1.793	-17,73%	-1.700	-16,96%
9524	Reparación de muebles y artículos de menaje	1.076	1.093	1.061	-17	-1,53%	15	1,45%

Marítimo Pesquera (MAP)

Variación semestral

La variación del número de trabajadores en activo de las actividades económicas en la familia profesional ha sido negativa, con una caída del 9,73%, lo que significa un descenso de 6.258 puestos de trabajo durante los últimos seis meses de 2011.

En junio de 2011 se produce un cambio de trayectoria con respecto a los semestres precedentes. En estos se registraba un descenso generalizado en el número de trabajadores de la familia cuya caída anota más de 17.000 trabajadores. Tras esta ligera recuperación el número de trabajadores vuelve a decrecer en el segundo semestre del mismo año apuntando el valor más bajo de los últimos tres años.

Gráfico 73. Evolución del número de trabajadores en activo dentro de la familia profesional.

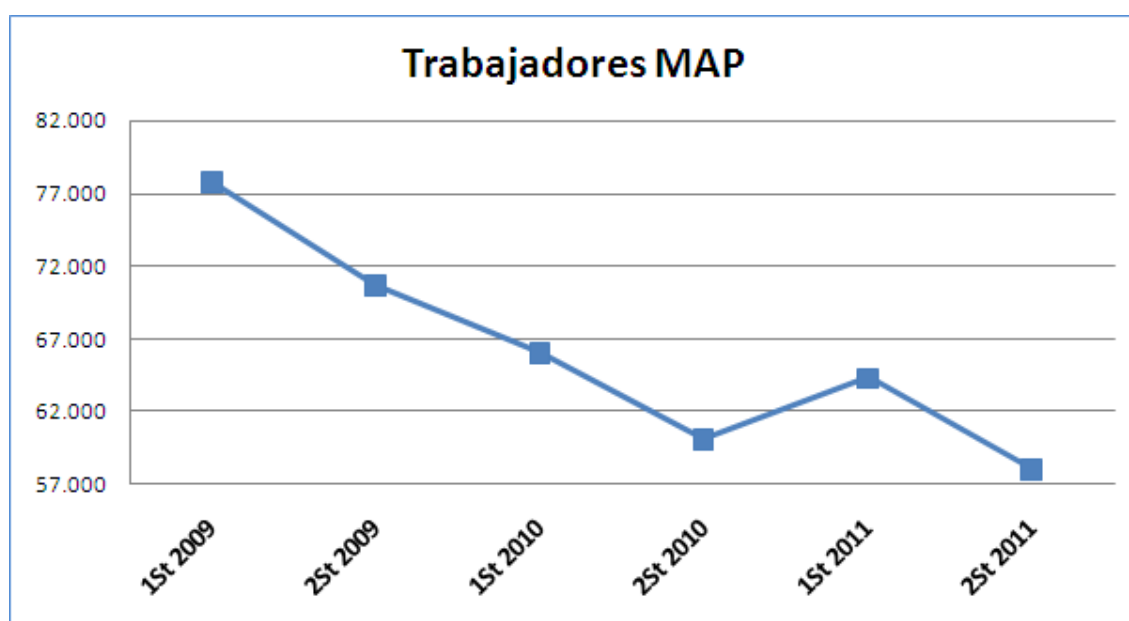

El fuerte descenso que se percibe es debido a que 10 de las 11 actividades que componen la familia profesional experimentan caídas durante el segundo semestre de 2011 destacando especialmente *Pesca marina (0311)* que decrece más de un 12%, lo que supone 4.105 puestos de trabajo menos. Asimismo destaca el gran ascenso que se observa en *Otras actividades de construcción especializada n.c.o.p. (4399)* (esta clase comprende obras con necesidades de acceso especializadas como los trabajos subacuáticos realizados por buzos y otros medios) con una tasa de variación intersemestral negativa del 12,10%, y por tanto, 1.317 empleos menos.



Gráfico 74. Representación gráfica del peso de trabajadores en activo de cada actividad económica dentro de la familia profesional.



Gráfico 75. Variación del número de trabajadores en activo en el segundo semestre de 2011 expresadas en tanto por uno.



Variación anual

Con respecto al mismo periodo de 2010, la tasa de variación interanual se sitúa en el -3,48%, es decir, sufre un descenso de 2.095 puestos de trabajo. Entre las actividades que han decrecido, se encuentran *Pesca marina (0311)* y *Otras actividades de construcción especializada n.c.o.p. (4399)*, que debido al fuerte reflujo que experimenta en este último semestre, registran una tasa de variación interanual negativa del 3,45% y del 9,61%, lo que constituye una pérdida de 1.068 y 1.017 empleos respectivamente.

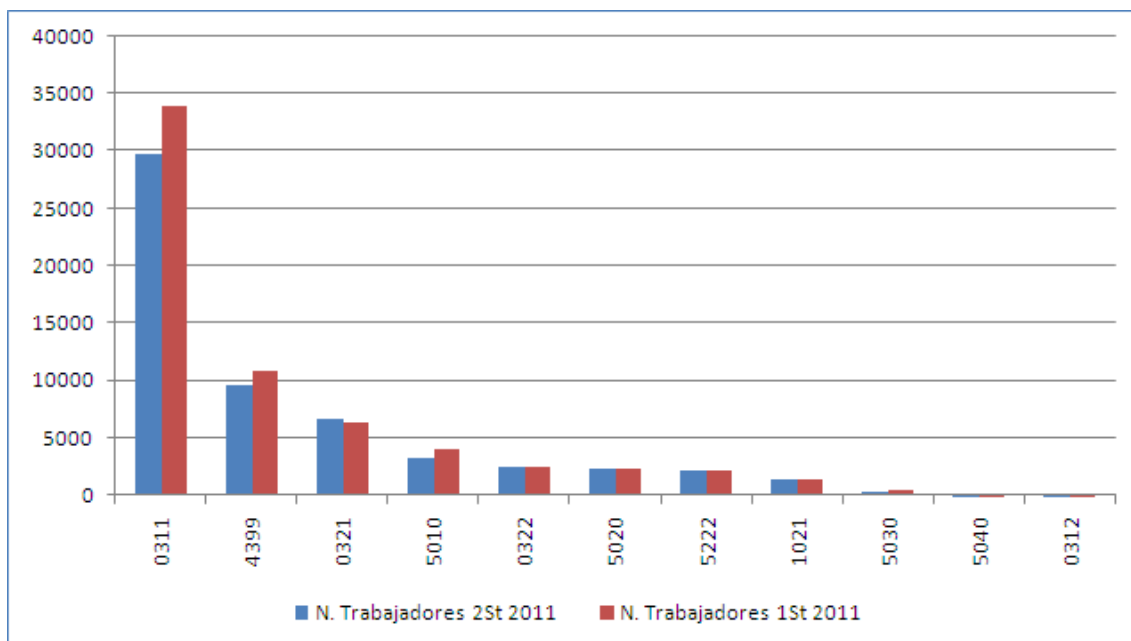
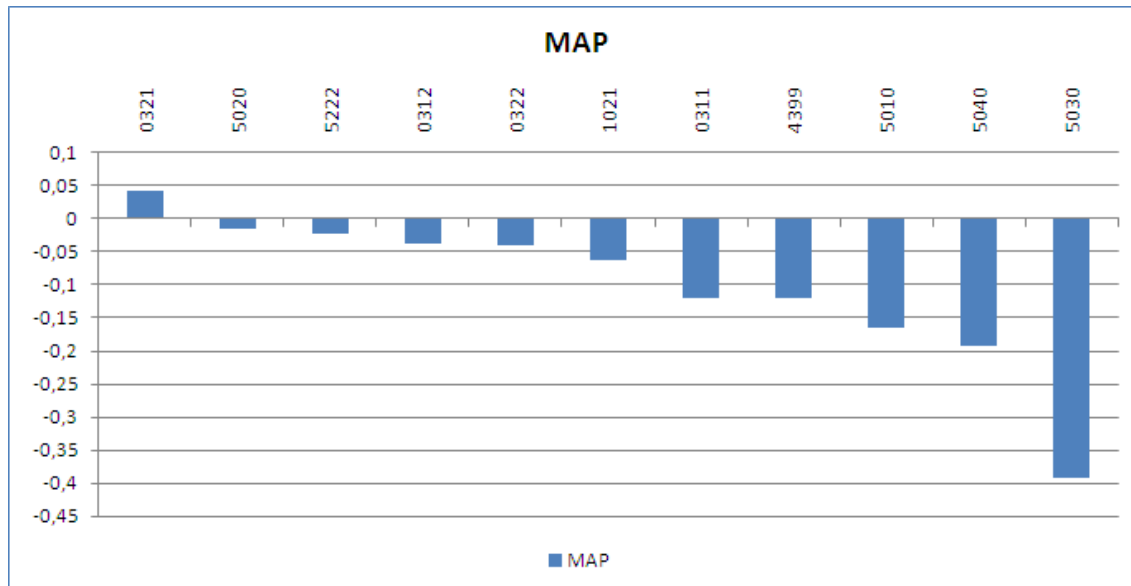
Entre las variaciones positivas del último año, la única actividad que destaca es *Acuicultura marina (0321)* con una tasa de variación interanual de cerca del 7%, con un incremento de 436 empleos.

Gráfico 76. Evolución de las tasas de variación interanual e intersemestral del número de trabajadores en activo en el segundo semestre de 2011.



Tabla 19. Variación Intersemestral del número de trabajadores en activo.

Actividades Económicas de MAP		Segundo Semestre 2011	Primer Semestre 2011	Segundo Semestre 2010	Variación Intersemestral		Variación Interanual	
					Nominal	%	Nominal	%
0311	Pesca marina	29.844	33.949	30.912	-4.105	-12,09%	-1.068	-3,45%
0312	Pesca en agua dulce	25	26	24	-1	-3,85%	1	4,17%
0321	Acuicultura marina	6.715	6.439	6.279	276	4,29%	436	6,94%
0322	Acuicultura en agua dulce	2.441	2.542	2.705	-101	-3,97%	-264	-9,76%
1021	Procesado de pescados, crustáceos y moluscos	1.384	1.476	1.404	-92	-6,23%	-20	-1,42%
4399	Otras actividades de construcción especializada n.c.o.p.	9.563	10.879	10.580	-1.317	-12,10%	-1.017	-9,61%

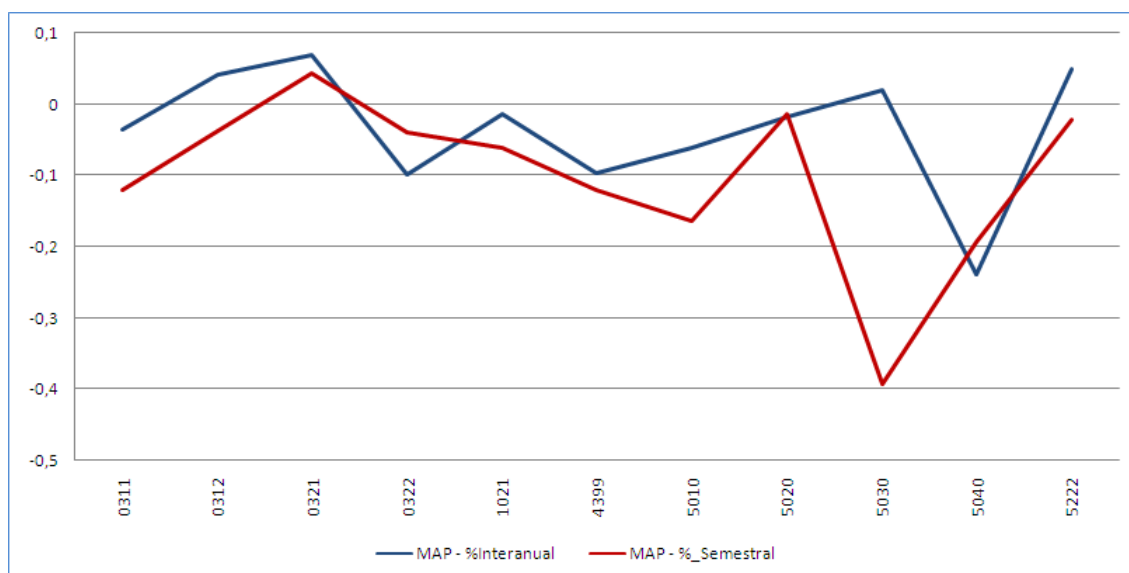

Actividades Económicas de MAP		Segundo Semestre 2011	Primer Semestre 2011	Segundo Semestre 2010	Variación Intersemestral		Variación Interanual	
					Nominal	%	Nominal	%
5010	Transporte marítimo de pasajeros	3.351	4.008	3.567	-657	-16,39%	-217	-6,07%
5020	Transporte marítimo de mercancías	2.277	2.309	2.318	-32	-1,39%	-41	-1,78%
5030	Transporte de pasajeros por vías navegables interiores	263	432	258	-170	-39,24%	5	1,94%
5040	Transporte de mercancías por vías navegables interiores	45	55	59	-11	-19,28%	-14	-23,86%
5222	Actividades anexas al transporte marítimo y por vías navegables interiores	2.156	2.205	2.052	-49	-2,21%	104	5,06%

Química (QUI)

Variación semestral

La variación del número de trabajadores en activo de las actividades económicas en la familia profesional ha experimentado un descenso del 1,02%, lo que significa una caída de 3.526 puestos de trabajo durante los últimos seis meses de 2011.

La evolución que se percibe en la familia profesional de Química durante los últimos años muestra una trayectoria negativa. Esta es más acusada en los segundos semestres de cada año, siendo el segundo semestre de 2009 la etapa que registra el mayor descenso en número de trabajadores en un solo periodo. En el ciclo que nos ocupa se vuelve a observar un fuerte descenso lo que frustra la idea de recuperación que se intuía en el semestre precedente.

Gráfico 77. Evolución del número de trabajadores en activo dentro de la familia profesional.

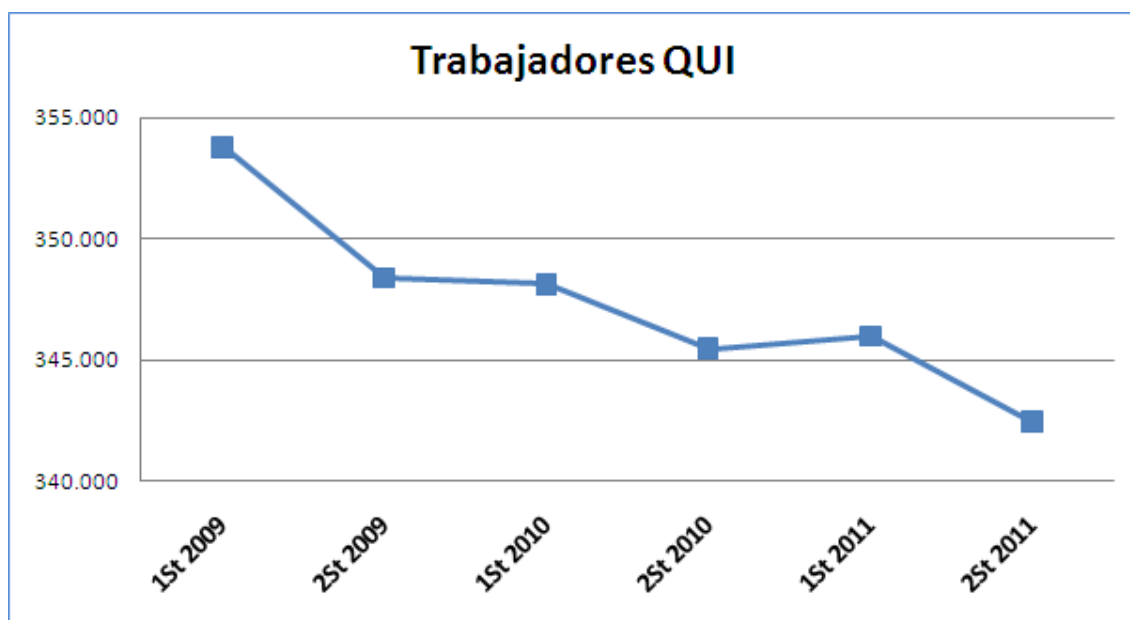

Esta fuerte caída viene provocada en parte por el desplome que experimenta *Fabricación de otros productos de plástico (2229)* (esta clase comprende la fabricación de servicios de mesa, utensilios de cocina y artículos de tocador, de plástico; la fabricación de productos de plástico diversos; etc.) que desciende casi un 4%, lo que supone 1.511 trabajadores menos con respecto al semestre anterior. Otros descensos destacados son los que se producen en *Fabricación de placas, hojas, tubos y perfiles de plástico (2221)* con una variación negativa cercana al 7% (784 trabajadores), y *Ensayos y análisis técnicos (7120)* que por tercer semestre consecutivo vuelve a perder trabajadores, y en este caso un -2,41% (697 trabajadores).

En el plano positivo aparece nuevamente *Otra investigación y desarrollo experimental en ciencias naturales y técnicas (7219)* que crece un 5,81%, lo que se traduce en 1.532 nuevos puestos de trabajo. Ésta es la única actividad dentro de la familia de Química que, no solo ha crecido en los últimos 4 semestres, sino que lo ha hecho por encima del resto de actividades.



El segundo incremento considerable es el que se produce en *Investigación y desarrollo experimental en biotecnología (7211)* con una variación del 5,39% lo que representa 1.193 trabajadores más.

Gráfico 78. Representación gráfica del peso de trabajadores en activo de cada actividad económica dentro de la familia profesional.



Gráfico 79. Variación del número de trabajadores en activo en el segundo semestre de 2011 expresadas en tanto por uno.



Variación anual

Con respecto al mismo periodo de 2010, la tasa de variación interanual se sitúa en el -0,87%, es decir, se aprecia un descenso de 3.022 puestos de trabajo. Entre las actividades que han decrecido, se encuentra *Fabricación de otros productos de plástico (2229)* con una tasa de variación interanual negativa del 3,63%, lo que representa 1.368 empleos menos provocado en gran medida por el fuerte descenso que se produce en el último periodo de 2011. Y *Ensayos y análisis técnicos (7120)* con casi 1.000 trabajadores menos, es decir una variación del -3,42%.

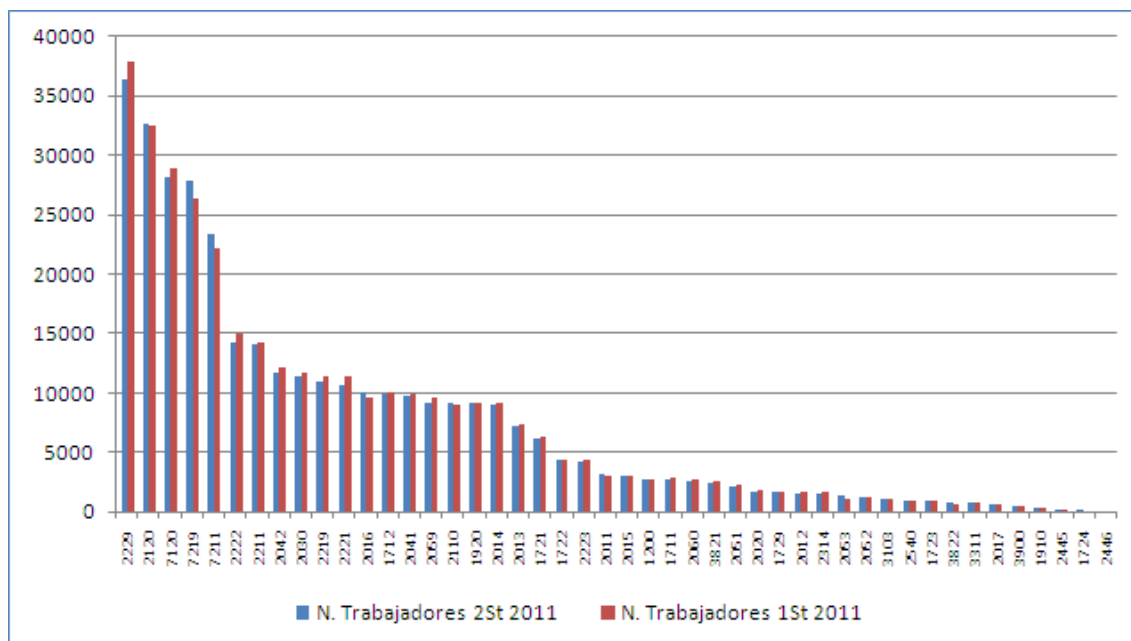
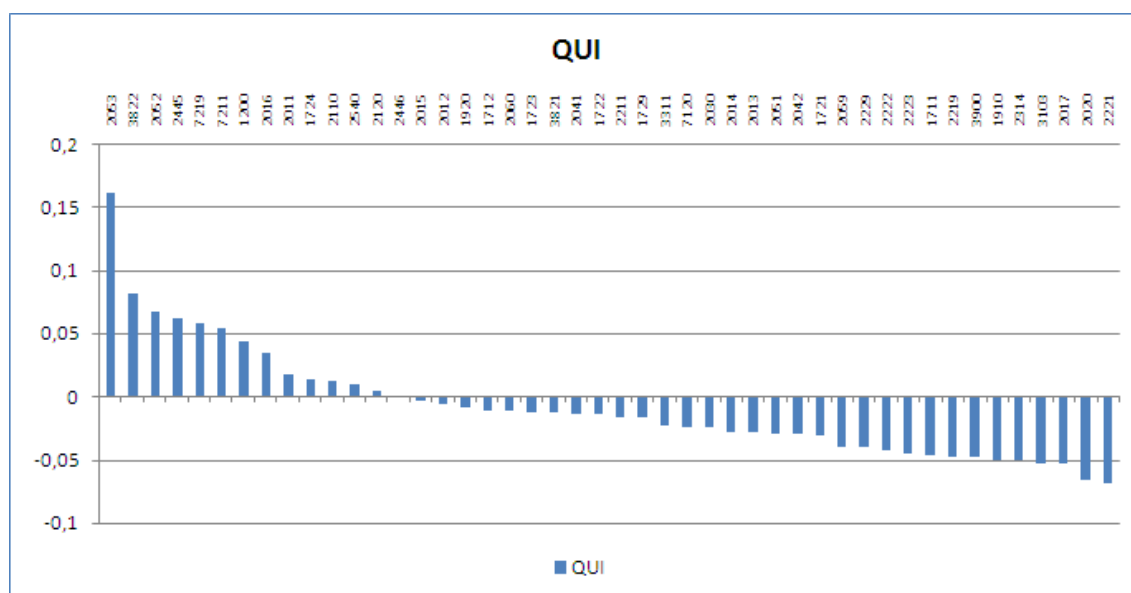
Dentro de las variaciones positivas, la única actividad digna de mención es nuevamente *Otra investigación y desarrollo experimental en ciencias naturales y técnicas (7219)* con una variación del 11,85% con respecto al mismo periodo del año anterior, que se traduce en casi 3.000 nuevos puestos de trabajo.

Gráfico 80. Evolución de las tasas de variación interanual e intersemestral del número de trabajadores en activo en el segundo semestre de 2011.



Tabla 20. Variación Intersemestral del número de trabajadores en activo.

Actividades Económicas de QUI		Segundo Semestre 2011	Primer Semestre 2011	Segundo Semestre 2010	Variación Intersemestral		Variación Interanual	
					Nominal	%	Nominal	%
1200	Industria del tabaco	2.740	2.626	2.878	114	4,34%	-138	-4,79%
1711	Fabricación de pasta papelera	2.713	2.847	2.840	-134	-4,71%	-127	-4,47%
1712	Fabricación de papel y cartón	9.924	10.031	10.267	-107	-1,07%	-343	-3,34%
1721	Fabricación de papel y cartón ondulados; fabricación de envases y embalajes de papel y cartón	6.160	6.359	6.304	-198	-3,12%	-144	-2,28%



Actividades Económicas de QUI		Segundo Semestre 2011	Primer Semestre 2011	Segundo Semestre 2010	Variación Intersemestral		Variación Interanual	
					Nominal	%	Nominal	%
1722	Fabricación de artículos de papel y cartón para uso doméstico, sanitario e higiénico	4.294	4.357	4.400	-63	-1,45%	-106	-2,41%
1723	Fabricación de artículos de papelería	870	881	906	-11	-1,21%	-36	-3,97%
1724	Fabricación de papeles pintados	77	76	77	1	1,32%	0	0,00%
1729	Fabricación de otros artículos de papel y cartón	1.614	1.642	1.661	-28	-1,71%	-47	-2,83%
1910	Coquerías	266	280	292	-14	-5,00%	-26	-8,90%
1920	Refino de petróleo	9.077	9.156	8.966	-79	-0,86%	111	1,24%
2011	Fabricación de gases industriales	3.102	3.050	3.064	52	1,70%	38	1,24%
2012	Fabricación de colorantes y pigmentos	1.567	1.576	1.526	-9	-0,57%	41	2,69%
2013	Fabricación de otros productos básicos de química inorgánica	7.146	7.356	7.441	-210	-2,85%	-295	-3,96%
2014	Fabricación de otros productos básicos de química orgánica	8.925	9.185	9.388	-260	-2,83%	-463	-4,93%
2015	Fabricación de fertilizantes y compuestos nitrogenados	3.041	3.050	3.144	-9	-0,30%	-103	-3,28%
2016	Fabricación de plásticos en formas primarias	9.987	9.659	9.710	328	3,40%	277	2,85%
2017	Fabricación de caucho sintético en formas primarias	583	616	607	-33	-5,36%	-24	-3,95%
2020	Fabricación de pesticidas y otros productos agroquímicos	1.679	1.799	1.671	-120	-6,67%	8	0,48%
2030	Fabricación de pinturas, barnices y revestimientos similares; tintas de imprenta y masillas	11.416	11.704	11.542	-288	-2,46%	-126	-1,09%
2041	Fabricación de jabones, detergentes y otros artículos de limpieza y abrillantamiento	9.701	9.839	9.981	-138	-1,40%	-280	-2,81%
2042	Fabricación de perfumes y cosméticos	11.738	12.098	11.700	-360	-2,98%	38	0,32%
2051	Fabricación de explosivos	2.154	2.219	2.114	-65	-2,93%	40	1,89%
2052	Fabricación de colas	1.201	1.125	1.088	76	6,76%	113	10,39%
2053	Fabricación de aceites esenciales	1.294	1.115	1.104	179	16,05%	190	17,21%
2059	Fabricación de otros productos químicos n.c.o.p.	9.158	9.538	9.500	-380	-3,98%	-342	-3,60%
2060	Fabricación de fibras artificiales y sintéticas	2.602	2.632	2.610	-30	-1,14%	-8	-0,31%
2110	Fabricación de productos farmacéuticos de base	9.119	9.010	9.145	109	1,21%	-26	-0,28%

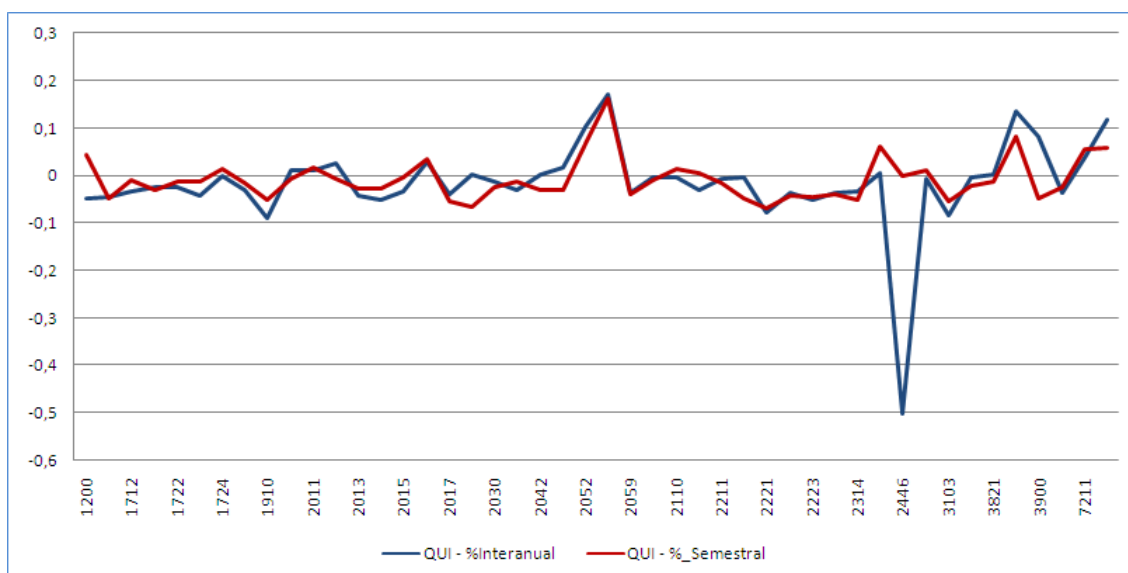

Actividades Económicas de QUI		Segundo Semestre 2011	Primer Semestre 2011	Segundo Semestre 2010	Variación Intersemestral		Variación Interanual	
					Nominal	%	Nominal	%
2120	Fabricación de especialidades farmacéuticas	32.628	32.469	33.573	159	0,49%	-945	-2,81%
2211	Fabricación de neumáticos y cámaras de caucho; reconstrucción y recauchutado de neumáticos	14.065	14.295	14.151	-230	-1,61%	-86	-0,61%
2219	Fabricación de otros productos de caucho	10.878	11.419	10.916	-541	-4,74%	-38	-0,35%
2221	Fabricación de placas, hojas, tubos y perfiles de plástico	10.587	11.371	11.463	-784	-6,89%	-876	-7,64%
2222	Fabricación de envases y embalajes de plástico	14.281	14.918	14.779	-637	-4,27%	-498	-3,37%
2223	Fabricación de productos de plástico para la construcción	4.184	4.385	4.404	-201	-4,58%	-220	-5,00%
2229	Fabricación de otros productos de plástico	36.363	37.874	37.731	-1.511	-3,99%	-1.368	-3,63%
2314	Fabricación de fibra de vidrio	1.502	1.582	1.550	-80	-5,06%	-48	-3,10%
2445	Producción de otros metales no féreos	211	199	210	12	6,20%	1	0,63%
2446	Procesamiento de combustibles nucleares	#	#	#	0	0,00%	-1	-50,00%
2540	Fabricación de armas y municiones	927	918	931	9	0,98%	-4	-0,43%
3103	Fabricación de colchones	996	1.052	1.084	-56	-5,29%	-88	-8,12%
3311	Reparación de productos metálicos	711	727	712	-17	-2,29%	-1	-0,14%
3821	Tratamiento y eliminación de residuos no peligrosos	2.457	2.490	2.451	-33	-1,31%	6	0,26%
3822	Tratamiento y eliminación de residuos peligrosos	715	661	630	54	8,17%	85	13,54%
3900	Actividades de descontaminación y otros servicios de gestión de residuos	446	469	412	-22	-4,77%	34	8,25%
7120	Ensayos y análisis técnicos	28.167	28.864	29.164	-697	-2,41%	-997	-3,42%
7211	Investigación y desarrollo experimental en biotecnología	23.305	22.113	22.463	1.193	5,39%	843	3,75%
7219	Otra investigación y desarrollo experimental en ciencias naturales y técnicas	27.891	26.359	24.935	1.532	5,81%	2.956	11,85%

Sanidad (SAN)

Variación semestral

La variación del número de trabajadores en activo de las actividades económicas en la familia profesional ha sido positiva con un ascenso del 1,28%, lo que significa una subida de 13.746 puestos de trabajo durante los últimos seis meses de 2011.

La evolución que experimenta la familia se ve marcada por el crecimiento del número de trabajadores que se produce en el segundo semestre de cada año. Tras el primer semestre de 2010, donde se registra la mayor caída de los últimos años con la pérdida de 56.000 puestos de trabajo en un solo periodo, la familia Sanidad experimenta una importante recuperación situando el número de trabajadores en torno a 1.080.000.

Gráfico 81. Evolución del número de trabajadores en activo dentro de la familia profesional.

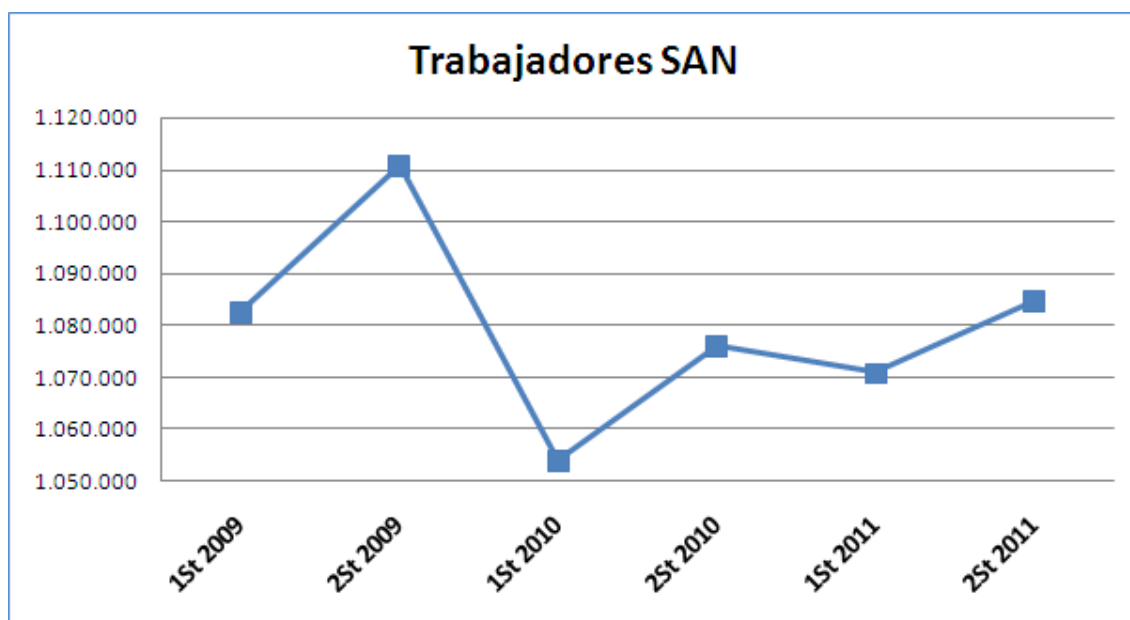

En el segundo semestre de 2011, el mayor ascenso lo experimenta *Actividades hospitalarias (8610)* que crece un 1,39%, lo que supone 9.224 nuevos puestos de trabajo. Observando los datos de esta actividad en los últimos semestres, vemos que en los segundos semestres de cada año el número de trabajadores crece considerablemente. Hay que tener en cuenta que dicha actividad soporta más del 60% del total de trabajadores de la familia.

Otro ascenso destacado lo registra *Otras actividades sanitarias (8690)* (las actividades relacionadas con la salud humana no realizadas en hospitales o por doctores en medicina u odontólogos, las actividades realizadas por personal paramédico de odontología como los higienistas dentales, las actividades de los laboratorios médicos, las actividades de bancos de sangre, y el transporte en ambulancia) que por cuarto semestre consecutivo ve incrementado el número de trabajadores y en este periodo ha crecido un 1,42%, es decir, 1.620 nuevos empleos.



Gráfico 82. Representación gráfica del peso de trabajadores en activo de cada actividad económica dentro de la familia profesional.



Gráfico 83. Variación del número de trabajadores en activo en el segundo semestre de 2011 expresadas en tanto por uno.



Variación anual

Respecto al mismo periodo de 2010, la tasa de variación interanual se sitúa en el 0,80%, es decir, se observa un aumento de 8.650 nuevos puestos de trabajo. Entre las actividades que han aumentado destaca especialmente *Actividades hospitalarias (8610)* con una tasa de variación interanual del 0,58%, lo que equivale a 3.838 trabajadores más, y *Otras actividades sanitarias (8690)* que aumenta un 3,19%, es decir, 3.577 nuevos empleos con respecto al año anterior.

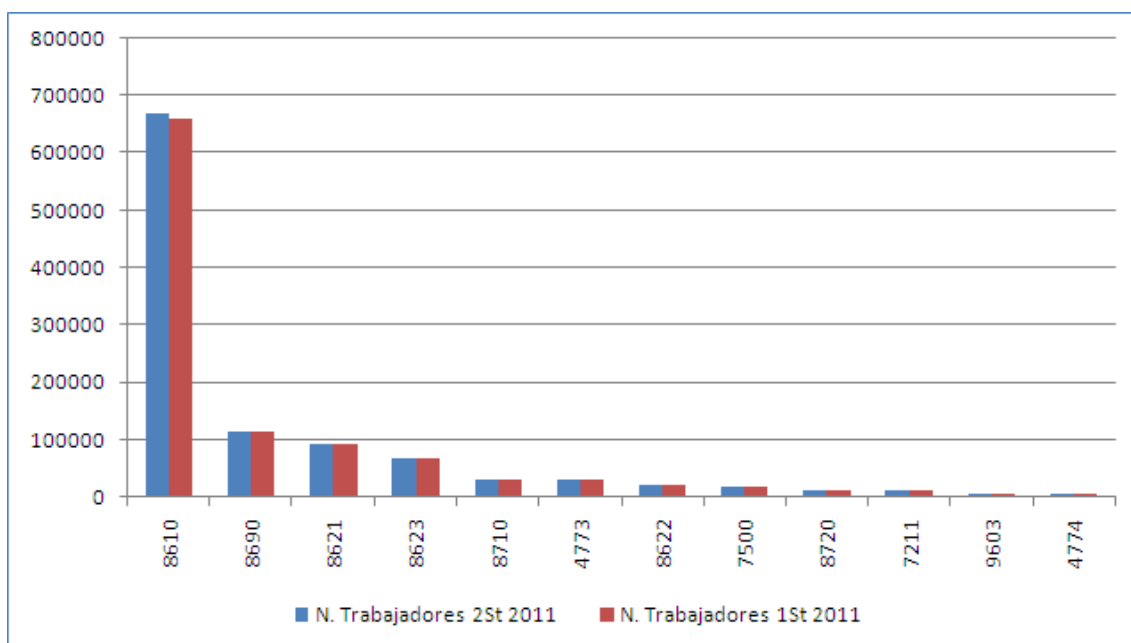
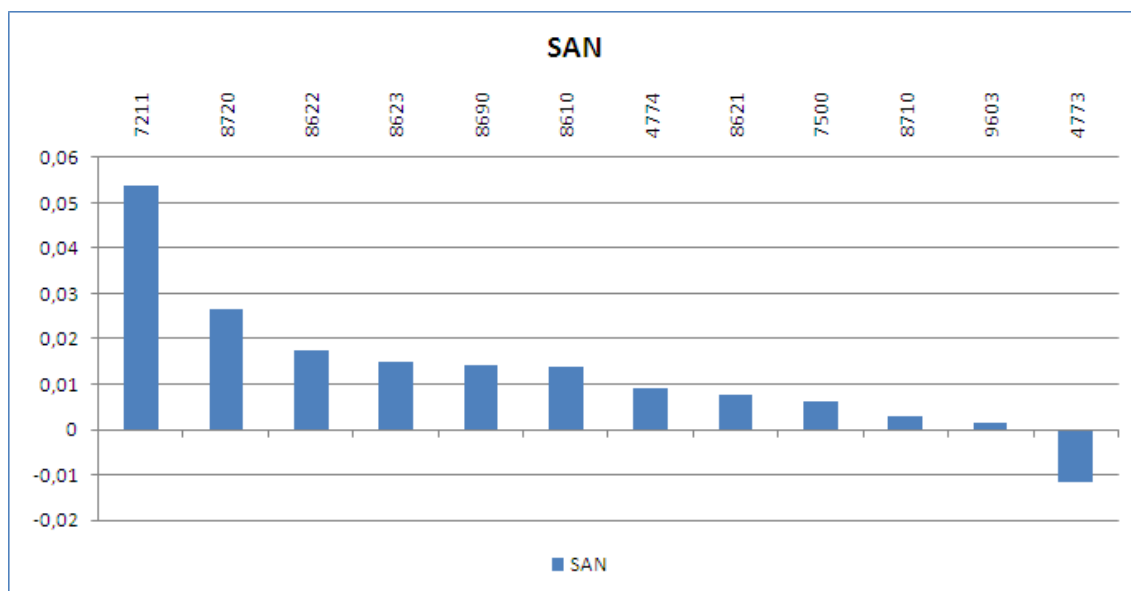
Dentro de las variaciones negativas *Actividades de medicina general (8621)* vuelve a registrar el mayor descenso perdiendo más de 2.000 puestos de trabajo con relación al mismo periodo del año 2010.

Gráfico 84. Evolución de las tasas de variación interanual e intersemestral del número de trabajadores en activo en el segundo semestre de 2011.



Tabla 21. Variación Intersemestral del número de trabajadores en activo.

Actividades Económicas de SAN		Segundo Semestre 2011	Primer Semestre 2011	Segundo Semestre 2010	Variación Intersemestral		Variación Interanual	
					Nominal	%	Nominal	%
4773	Comercio al por menor de productos farmacéuticos en establecimientos especializados	30.406	30.768	30.336	-363	-1,18%	70	0,23%
4774	Comercio al por menor de artículos médicos y ortopédicos en establecimientos especializados	5.085	5.040	5.009	45	0,90%	76	1,52%
7211	Investigación y desarrollo experimental en biotecnología	11.653	11.056	11.231	596	5,39%	421	3,75%
7500	Actividades veterinarias	18.943	18.826	18.330	117	0,62%	613	3,34%
8610	Actividades hospitalarias	670.721	661.497	666.883	9.224	1,39%	3.838	0,58%

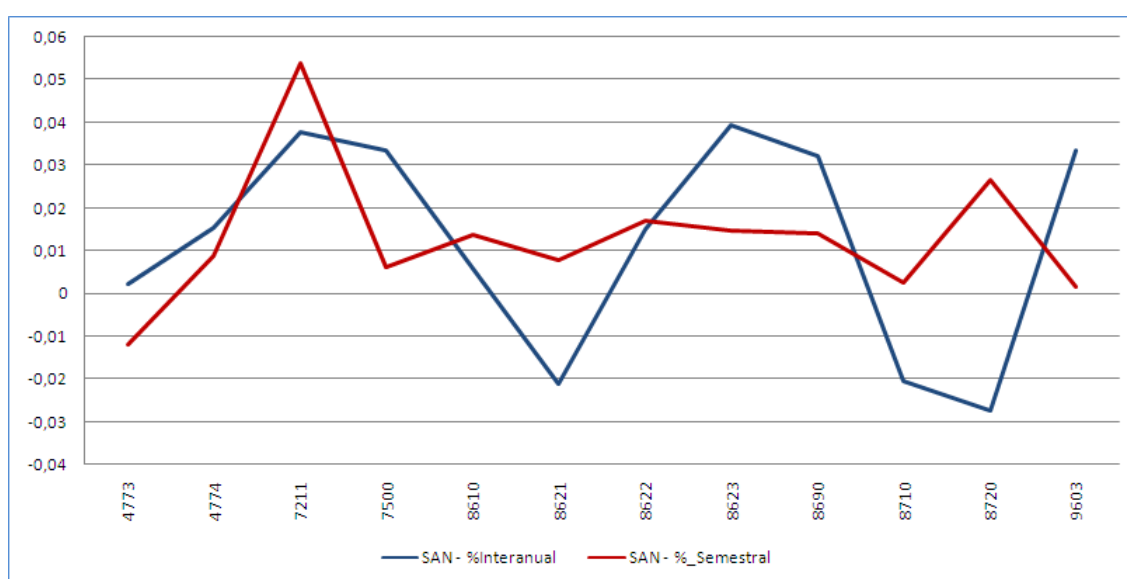

Actividades Económicas de SAN		Segundo Semestre 2011	Primer Semestre 2011	Segundo Semestre 2010	Variación Intersemestral		Variación Interanual	
					Nominal	%	Nominal	%
8621	Actividades de medicina general	93.395	92.672	95.412	723	0,78%	-2.017	-2,11%
8622	Actividades de medicina especializada	22.261	21.883	21.932	378	1,73%	329	1,50%
8623	Actividades odontológicas	67.995	66.993	65.428	1.002	1,50%	2.567	3,92%
8690	Otras actividades sanitarias	115.663	114.043	112.086	1.620	1,42%	3.577	3,19%
8710	Asistencia en establecimientos residenciales con cuidados sanitarios	31.496	31.408	32.153	88	0,28%	-658	-2,05%
8720	Asistencia en establecimientos residenciales para personas con discapacidad intelectual, enfermedad mental y drogodependencia	11.832	11.524	12.165	308	2,67%	-333	-2,74%
9603	Pompas fúnebres y actividades relacionadas	5.157	5.149	4.990	8	0,16%	167	3,35%

Seguridad y Medio Ambiente (SEA)

Variación semestral

La variación del número de trabajadores en activo de las actividades económicas en la familia profesional ha sido negativa con una caída del 2,73%, lo que significa un descenso de 12.158 puestos de trabajo durante los últimos seis meses de 2011.

La evolución que presenta la familia desde junio de 2009 describe una trayectoria negativa en la que el único dato positivo es el que se registra en junio de 2011. Desde el primer semestre de 2009 Seguridad y Medio Ambiente experimentó un descenso de más de 50.000 trabajadores en solo tres semestres, por lo que con este nuevo descenso el número de empleados ronda los 430.000. La cifra más baja de los últimos años.

Gráfico 85. Evolución del número de trabajadores en activo dentro de la familia profesional.

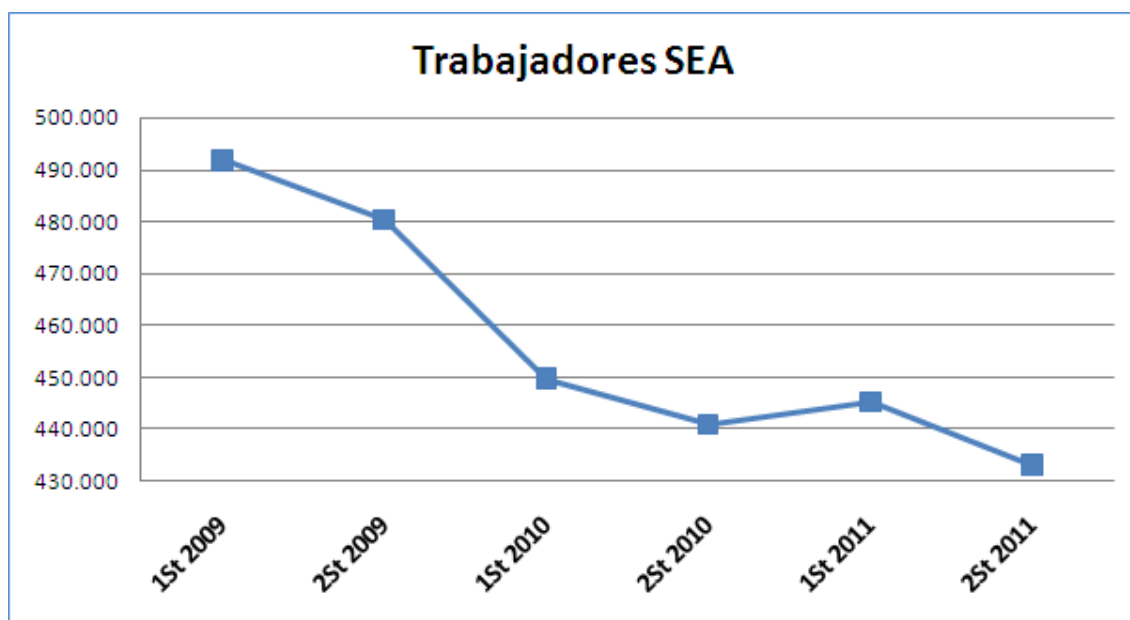

Este nuevo desmoronamiento de la familia se produce por la fuerte bajada que experimentan 19 de las 28 actividades que la componen. Entre las que han descendido, destaca especialmente *Otro acabado de edificios (4339)* (esta clase comprende la limpieza de nuevos edificios tras su construcción y otras obras de acabado de edificios n.c.o.p.) que por cuarto semestre consecutivo experimenta descensos, siendo el de este periodo especialmente brusco con una caída de casi el 14%, lo que se traduce en 3.555 puestos de trabajo menos. *Recogida de residuos no peligrosos (3811)* y *Preparación de terrenos (4312)* son otras de las actividades que descienden fuertemente con una variación negativa del 2,42% (1.803 trabajadores) y 17% (1.586 trabajadores) respectivamente.

En el plano positivo, de las actividades que ven incrementado el número de trabajadores, destacan dos por encima del resto: *Actividades de seguridad privada (8010)* con una variación del 1,52% lo que equivale a 1.724 trabajadores más, y *Otras actividades de limpieza industrial y*



de edificios (8122) (esta clase comprende la limpieza exterior de todo tipo de edificios, incluidas oficinas, fábricas, comercios, edificios oficiales y otros establecimientos empresariales y profesionales, así como los bloques residenciales; las actividades de limpieza especializada de edificios, como la limpieza de ventanas, chimeneas, hogares de chimenea, hornos, incineradores, calderas, conductos de ventilación y extractores de aire; etc.) que aumenta poco más del 7%, es decir, 1.067 nuevos empleos.

Gráfico 86. Representación gráfica del peso de trabajadores en activo de cada actividad económica dentro de la familia profesional.



Gráfico 87. Variación del número de trabajadores en activo en el segundo semestre de 2011 expresadas en tanto por uno.



Variación anual

Con respecto al mismo periodo de 2010, la tasa de variación interanual se sitúa en el -1,77%, es decir, representa una pérdida de 7.804 puestos de trabajo. Entre las actividades que han descendido, destaca especialmente *Otro acabado de edificios (4339)* con una tasa de variación interanual del -16,90%, y la merma de 4.481 empleos, y *Recogida de residuos no peligrosos (3811)* con una tasa de variación interanual del -3,20%, perdiendo 2.403 empleados.

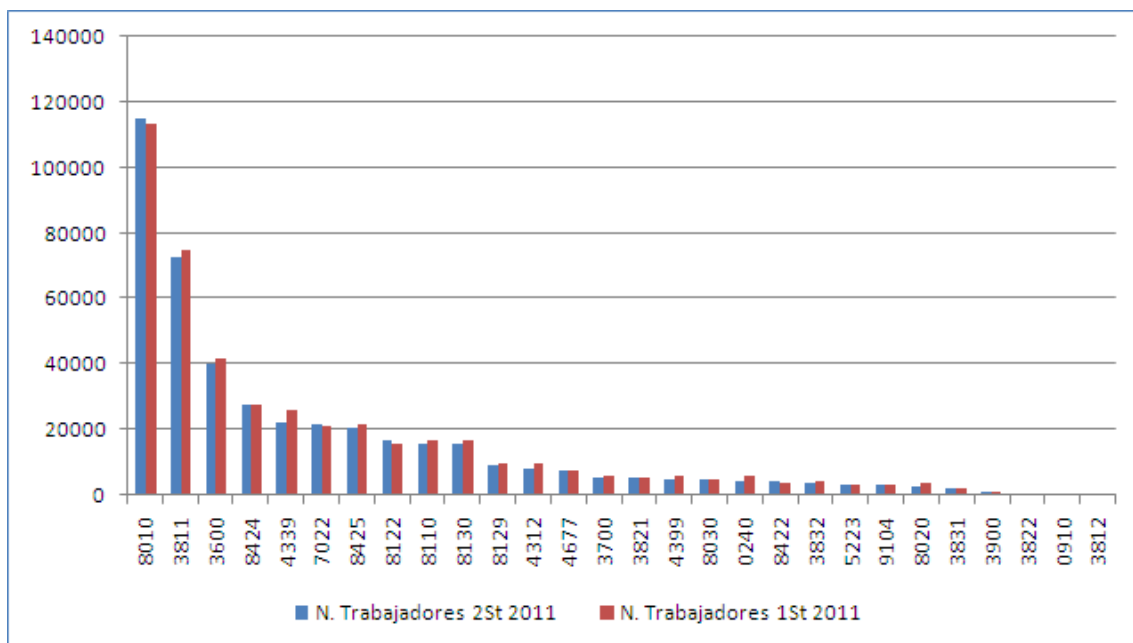
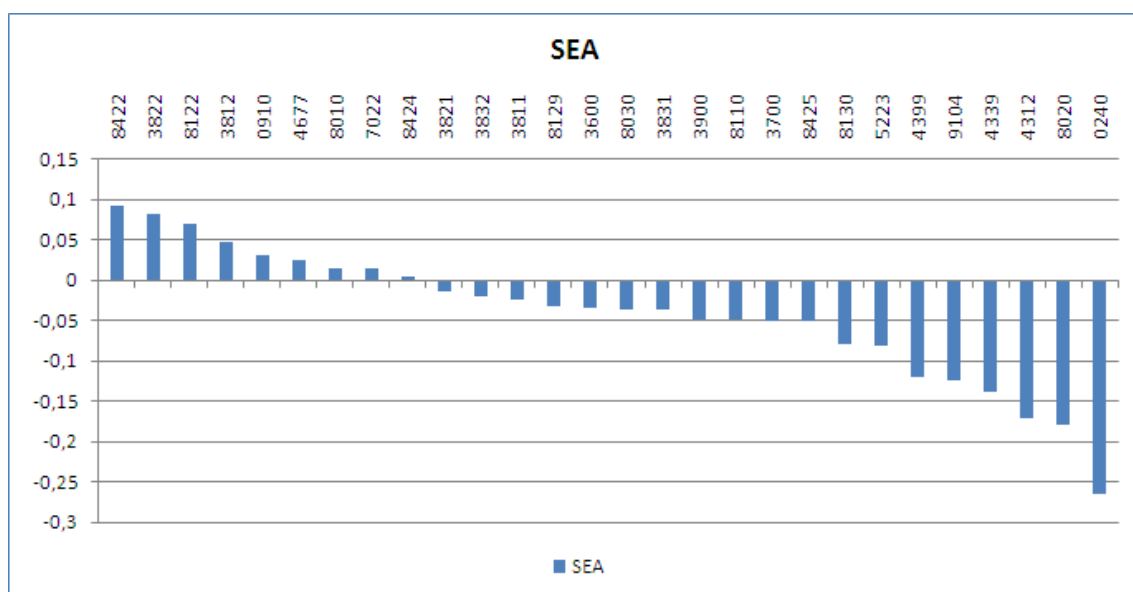
En el lado positivo, la única subida digna de mención es la producida en *Actividades de seguridad privada (8010)* con una tasa de variación interanual del 1,62%, es decir, el incremento de 1.840 nuevos empleos.

Gráfico 88. Evolución de las tasas de variación interanual e intersemestral del número de trabajadores en activo en el segundo semestre de 2011.



Tabla 22. Variación Intersemestral del número de trabajadores en activo.

Actividades Económicas de SEA		Segundo Semestre 2011	Primer Semestre 2011	Segundo Semestre 2010	Variación Intersemestral		Variación Interanual	
					Nominal	%	Nominal	%
0240	Servicios de apoyo a la silvicultura	4.226	5.747	5.601	-1.521	-26,47%	-1.375	-24,56%
0910	Actividades de apoyo a la extracción de petróleo y gas natural	261	253	238	8	3,10%	23	9,53%
3600	Captación, depuración y distribución de agua	40.155	41.589	40.405	-1.434	-3,45%	-250	-0,62%
3700	Recogida y tratamiento de aguas residuales	5.197	5.474	4.947	-277	-5,06%	250	5,05%
3811	Recogida de residuos no peligrosos	72.746	74.549	75.149	-1.803	-2,42%	-2.403	-3,20%
3812	Recogida de residuos peligrosos	179	171	156	8	4,68%	23	14,74%
3821	Tratamiento y eliminación de residuos no peligrosos	4.915	4.980	4.902	-65	-1,31%	13	0,26%

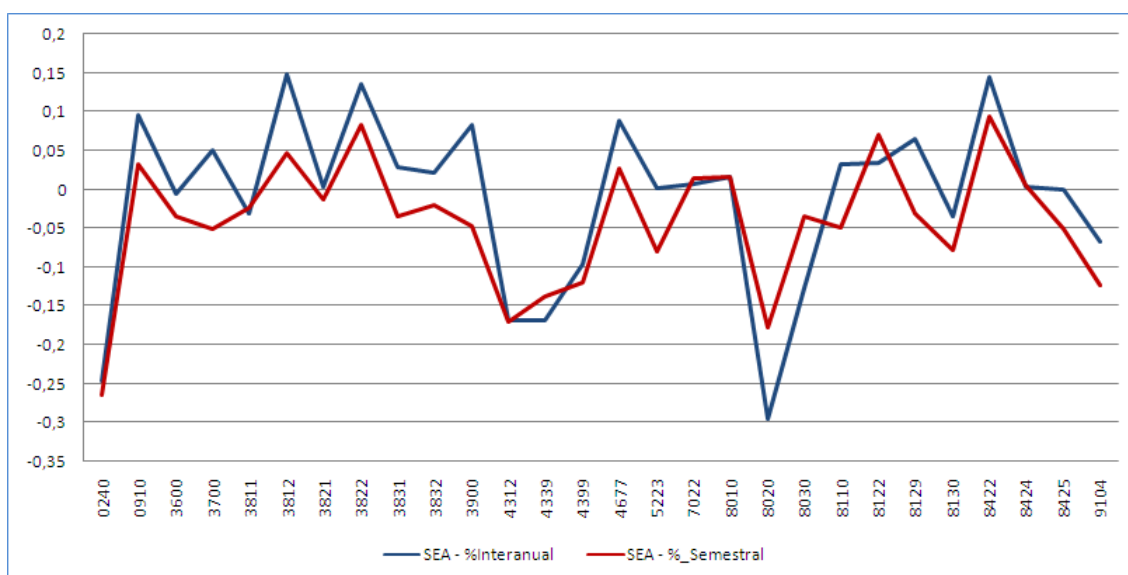

Actividades Económicas de SEA		Segundo Semestre 2011	Primer Semestre 2011	Segundo Semestre 2010	Variación Intersemestral		Variación Interanual	
					Nominal	%	Nominal	%
3822	Tratamiento y eliminación de residuos peligrosos	358	331	315	27	8,17%	43	13,54%
3831	Separación y clasificación de materiales	1.857	1.926	1.807	-69	-3,57%	51	2,80%
3832	Valorización de materiales ya clasificados	3.679	3.757	3.603	-78	-2,08%	75	2,09%
3900	Actividades de descontaminación y otros servicios de gestión de residuos	893	937	825	-45	-4,77%	68	8,25%
4312	Preparación de terrenos	7.732	9.317	9.303	-1.586	-17,02%	-1.572	-16,89%
4339	Otro acabado de edificios	22.041	25.595	26.522	-3.555	-13,89%	-4.481	-16,90%
4399	Otras actividades de construcción especializada n.c.o.p.	4.781	5.440	5.290	-658	-12,10%	-509	-9,61%
4677	Comercio al por mayor de chatarra y productos de desecho	7.504	7.314	6.902	190	2,60%	603	8,73%
5223	Actividades anexas al transporte aéreo	2.793	3.039	2.790	-246	-8,10%	3	0,10%
7022	Otras actividades de consultoría de gestión empresarial	21.267	20.969	21.123	298	1,42%	143	0,68%
8010	Actividades de seguridad privada	115.244	113.520	113.404	1.724	1,52%	1.840	1,62%
8020	Servicios de sistemas de seguridad	2.615	3.184	3.707	-569	-17,86%	-1.092	-29,45%
8030	Actividades de investigación	4.327	4.485	4.955	-158	-3,52%	-628	-12,67%
8110	Servicios integrales a edificios e instalaciones	15.531	16.336	15.044	-805	-4,93%	487	3,23%
8122	Otras actividades de limpieza industrial y de edificios	16.262	15.195	15.731	1.067	7,02%	531	3,38%
8129	Otras actividades de limpieza	9.039	9.337	8.494	-298	-3,20%	544	6,41%
8130	Actividades de jardinería	15.217	16.512	15.769	-1.295	-7,84%	-552	-3,50%
8422	Defensa	3.902	3.570	3.414	332	9,30%	488	14,29%
8424	Orden público y seguridad	27.379	27.268	27.299	111	0,41%	80	0,29%
8425	Protección civil	20.289	21.379	20.305	-1.090	-5,10%	-16	-0,08%
9104	Actividades de los jardines botánicos, parques zoológicos y reservas naturales	2.629	3.001	2.820	-372	-12,40%	-191	-6,78%

Servicios Socioculturales y a la Comunidad (SSC)

Variación semestral

La variación del número de trabajadores en activo de las actividades económicas en la familia profesional ha sido positiva con un ascenso del 5,08%, lo que significa un aumento de 86.458 puestos de trabajo durante los últimos seis meses de 2011. Este crecimiento ha supuesto el mayor incremento de empleos en valor nominal registrado entre las 26 familias profesionales si tenemos en cuenta que el semestre anterior había registrado la mayor caída dentro del conjunto de las familias.

La evolución que experimenta la familia se ve marcada por el aumento del número de trabajadores durante el segundo semestre de cada año produciéndose en magnitudes similares en estos últimos tres años. Pese a que en los primeros semestres se produce un descenso, lo es en menor proporción que el crecimiento. Este hecho ha propiciado que SSC llegue a superar la cifra de 1.780.000 trabajadores, el dato más alto registrado hasta la fecha.

Gráfico 89. Evolución del número de trabajadores en activo dentro de la familia profesional.



Este fuerte ascenso se debe a la subida de más del 29% en *Otra educación n.c.o.p. (8559)* (esta clase comprende la educación a la que no puede asignarse un nivel determinado; los servicios de tutoría académica; los centros de enseñanza que imparten clases de recuperación; los cursos de repaso para exámenes profesionales; la enseñanza de la lengua y de las técnicas de expresión oral; las clases de informática) lo que equivale a 22.531 puestos de trabajo. Algo más bajo pero igual de importante es el crecimiento de *Educación secundaria general (8531)* que aumenta un 14,68%, o lo que es lo mismo, se han creado 18.871 nuevos empleos con respecto al semestre anterior. Hay que destacar que estas dos actividades son las que más fluctúan descendiendo bruscamente en los primeros semestres para crecer nuevamente en el siguiente periodo.



En el plano negativo, encontramos *Actividades de los parques de atracciones y los parques temáticos (9321)* que presenta un descenso del 42,44%, que equivale a 4.366 trabajadores menos. Y *Otras actividades recreativas y de entretenimiento (9329)* con una variación negativa del 10,55%, es decir, 2.853 empleos menos.

Gráfico 90. Representación gráfica del peso de trabajadores en activo de cada actividad económica dentro de la familia profesional.



Gráfico 91. Variación del número de trabajadores en activo en el segundo semestre de 2011 expresadas en tanto por uno.



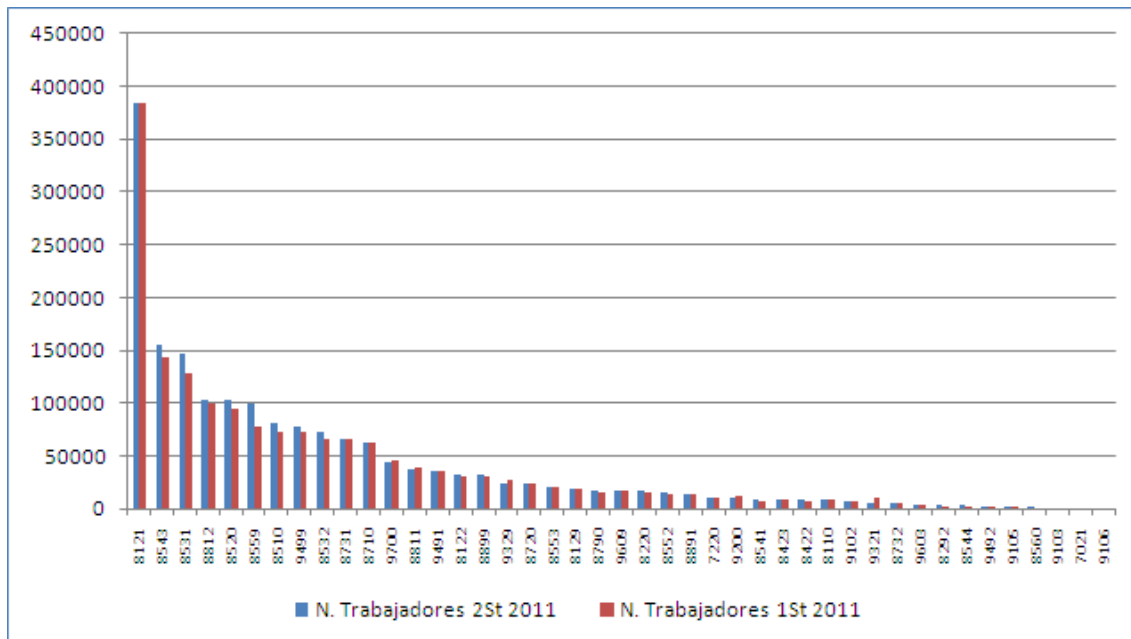
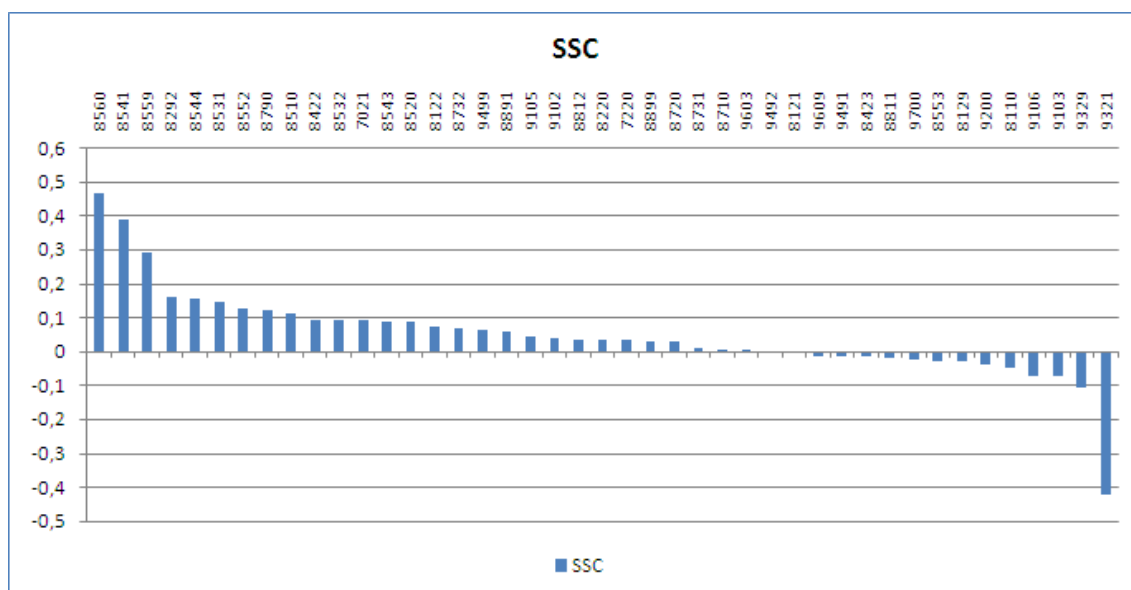

Variación anual

Con respecto al mismo periodo de 2010, la tasa de variación interanual se sitúa en el 0,83%, es decir, experimenta un aumento de 14.640 puestos de trabajo. Entre las actividades que han crecido, destaca especialmente *Educación universitaria (8543)* que suma casi un 9%, o lo que es lo mismo, y 12.733 empleos más gracias al fuerte crecimiento que anota en el último semestre de 2011. *Educación secundaria general (8531)* con 8.617 nuevos trabajadores.

En el lado negativo, el descenso más fuerte en términos nominales es el registrado en *Limpieza general de edificios (8121)* que, aunque solo decrece un 2,87%, representa 11.360 puestos de trabajo menos.

Gráfico 92. Evolución de las tasas de variación interanual e intersemestral del número de trabajadores en activo en el segundo semestre de 2011.



Tabla 23. Variación Intersemestral del número de trabajadores en activo.

Actividades Económicas de SSC		Segundo Semestre 2011	Primer Semestre 2011	Segundo Semestre 2010	Variación Intersemestral		Variación Interanual	
					Nominal	%	Nominal	%
7021	Relaciones públicas y comunicación	476	437	402	39	9,00%	74	18,49%
7220	Investigación y desarrollo experimental en ciencias sociales y humanidades	10.986	10.651	10.817	335	3,15%	169	1,56%
8110	Servicios integrales a edificios e instalaciones	7.765	8.168	7.522	-403	-4,93%	243	3,23%
8121	Limpieza general de edificios	385.026	384.892	396.386	134	0,03%	-11.360	-2,87%
8122	Otras actividades de limpieza industrial y de edificios	32.524	30.389	31.461	2.135	7,02%	1.063	3,38%
8129	Otras actividades de limpieza	18.077	18.674	16.989	-597	-3,20%	1.089	6,41%
8220	Actividades de los centros de llamadas	16.568	16.058	15.590	510	3,18%	978	6,27%



Actividades Económicas de SSC		Segundo Semestre 2011	Primer Semestre 2011	Segundo Semestre 2010	Variación Intersemestral		Variación Interanual	
					Nominal	%	Nominal	%
8292	Actividades de envasado y empaquetado	2.848	2.457	2.924	392	15,94%	-76	-2,59%
8422	Defensa	7.804	7.140	6.828	664	9,30%	976	14,29%
8423	Justicia	8.069	8.213	8.415	-144	-1,75%	-346	-4,12%
8510	Educación preprimaria	80.537	72.658	80.522	7.879	10,84%	15	0,02%
8520	Educación primaria	103.251	95.048	103.743	8.203	8,63%	-492	-0,47%
8531	Educación secundaria general	146.754	127.973	138.137	18.781	14,68%	8.617	6,24%
8532	Educación secundaria técnica y profesional	72.583	66.495	73.169	6.088	9,16%	-586	-0,80%
8541	Educación postsecundaria no terciaria	8.846	6.388	6.615	2.458	38,48%	2.231	33,73%
8543	Educación universitaria	155.371	142.853	142.638	12.518	8,76%	12.733	8,93%
8544	Educación terciaria no universitaria	2.634	2.282	2.443	352	15,43%	191	7,82%
8552	Educación cultural	16.033	14.242	16.816	1.791	12,58%	-783	-4,66%
8553	Actividades de las escuelas de conducción y pilotaje	19.504	20.119	20.576	-615	-3,06%	-1.072	-5,21%
8559	Otra educación n.c.o.p.	99.970	77.439	97.906	22.531	29,09%	2.064	2,11%
8560	Actividades auxiliares a la educación	1.064	726	748	338	46,56%	316	42,25%
8710	Asistencia en establecimientos residenciales con cuidados sanitarios	62.991	62.816	64.307	175	0,28%	-1.315	-2,05%
8720	Asistencia en establecimientos residenciales para personas con discapacidad intelectual, enfermedad mental y drogodependencia	23.663	23.048	24.329	615	2,67%	-666	-2,74%
8731	Asistencia en establecimientos residenciales para personas mayores	65.951	65.317	61.372	634	0,97%	4.579	7,46%
8732	Asistencia en establecimientos residenciales para personas con discapacidad física	4.881	4.567	4.245	314	6,88%	636	14,98%
8790	Otras actividades de asistencia en establecimientos residenciales	17.657	15.744	15.695	1.913	12,15%	1.962	12,50%
8811	Actividades de servicios sociales sin alojamiento para personas mayores	37.682	38.417	35.599	-735	-1,91%	2.083	5,85%
8812	Actividades de servicios sociales sin alojamiento para personas con discapacidad	103.548	100.273	105.725	3.275	3,27%	-2.177	-2,06%
8891	Actividades de cuidado diurno de niños	14.118	13.341	14.176	777	5,82%	-58	-0,41%

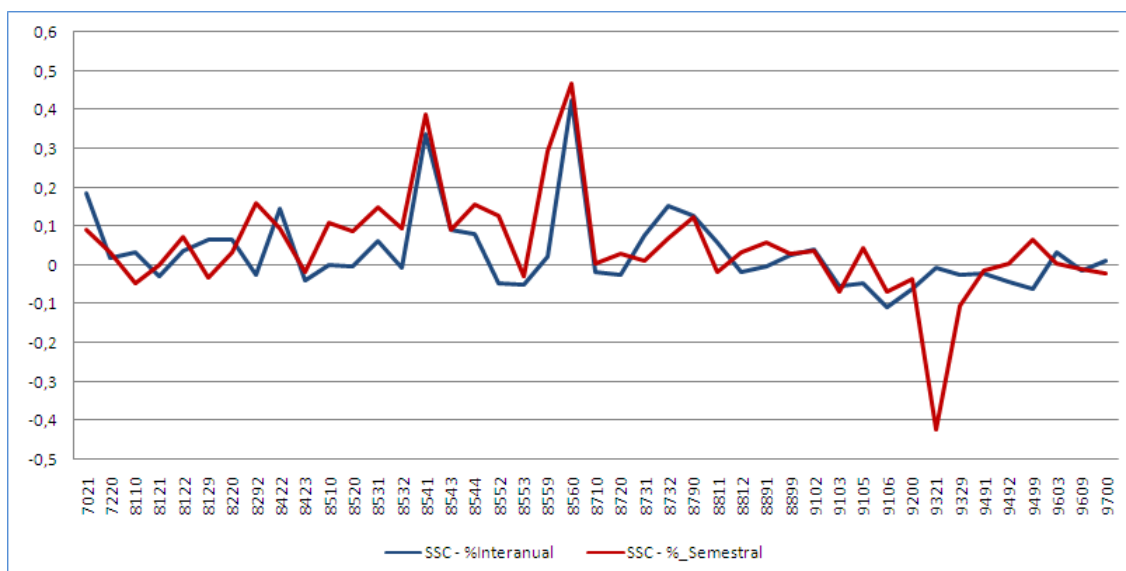

Actividades Económicas de SSC		Segundo Semestre 2011	Primer Semestre 2011	Segundo Semestre 2010	Variación Intersemestral		Variación Interanual	
					Nominal	%	Nominal	%
8899	Otros actividades de servicios sociales sin alojamiento n.c.o.p.	31.808	30.941	31.013	867	2,80%	795	2,56%
9102	Actividades de museos	6.789	6.552	6.535	237	3,62%	254	3,89%
9103	Gestión de lugares y edificios históricos	698	752	739	-54	-7,14%	-41	-5,55%
9105	Actividades de bibliotecas	1.521	1.459	1.597	62	4,25%	-76	-4,76%
9106	Actividades de archivos	44	47	49	-3	-7,12%	-5	-10,92%
9200	Actividades de juegos de azar y apuestas	10.710	11.127	11.431	-417	-3,74%	-721	-6,30%
9321	Actividades de los parques de atracciones y los parques temáticos	5.921	10.287	5.960	-4.366	-42,44%	-39	-0,65%
9329	Otras actividades recreativas y de entretenimiento	24.185	27.037	24.843	-2.853	-10,55%	-658	-2,65%
9491	Actividades de organizaciones religiosas	35.190	35.797	36.050	-607	-1,70%	-860	-2,39%
9492	Actividades de organizaciones políticas	2.564	2.562	2.686	2	0,08%	-122	-4,54%
9499	Otras actividades asociativas n.c.o.p.	77.141	72.605	82.299	4.536	6,25%	-5.158	-6,27%
9603	Pompas fúnebres y actividades relacionadas	3.438	3.432	3.326	5	0,16%	111	3,35%
9609	Otros servicios personales n.c.o.p.	17.470	17.703	17.766	-233	-1,31%	-296	-1,67%
9700	Actividades de los hogares como empleadores de personal doméstico	43.898	44.976	43.530	-1.078	-2,40%	368	0,85%

Textil, Confección y Piel (TCP)

Variación semestral

La variación del número de trabajadores en activo de las actividades económicas en la familia profesional ha sido negativa con una caída del 6,15%, lo que significa un descenso de 13.537 puestos de trabajo durante los últimos seis meses de 2011.

La evolución que Textil, Confección y Piel presenta manifiesta una trayectoria descendente pese al leve crecimiento que experimentó el pasado semestre. Desde junio de 2009 hasta diciembre de 2011 la familia profesional ha pasado de los casi 245.000 trabajadores a los poco más de 206.000 lo que supone una pérdida de más de 38.000 puestos de trabajo en los últimos tres años, siendo este último periodo uno de los que más pérdidas registra.

Gráfico 93. Evolución del número de trabajadores en activo dentro de la familia profesional.

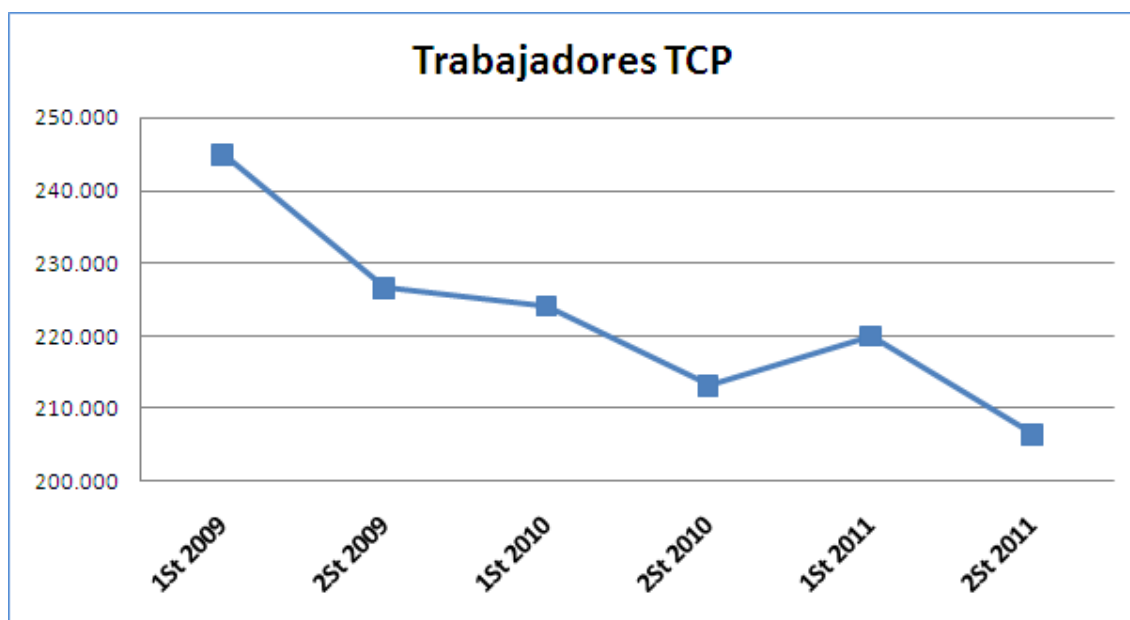

El fuerte descenso viene provocado por la pérdida de empleos en 31 de las 36 actividades que componen la familia profesional, destacando por encima de todas *Lavado y limpieza de prendas textiles y de piel (9601)* y *Fabricación de calzado (1520)* que tras experimentar la mayor subida en el periodo anterior este semestre registra las caídas más importantes con la variación del 9,62% y del 7,59% respectivamente. Esto supone 2.610 y 2.150 trabajadores menos en cada una de ellas.

De las pocas actividades que han aumentado en este periodo la única digna de mención es *Fabricación de artículos de marroquinería, viaje y de guarnicionería y talabartería (1512)* que, aunque no presenta unos ascensos muy notorios, sí lo hace en los últimos semestres de manera continuada. En concreto durante el periodo que nos ocupa varía un 5,43%, lo que supone 347 nuevos empleos.



Gráfico 94. Representación gráfica del peso de trabajadores en activo de cada actividad económica dentro de la familia profesional.



Gráfico 95. Variación del número de trabajadores en activo en el segundo semestre de 2011 expresadas en tanto por uno.



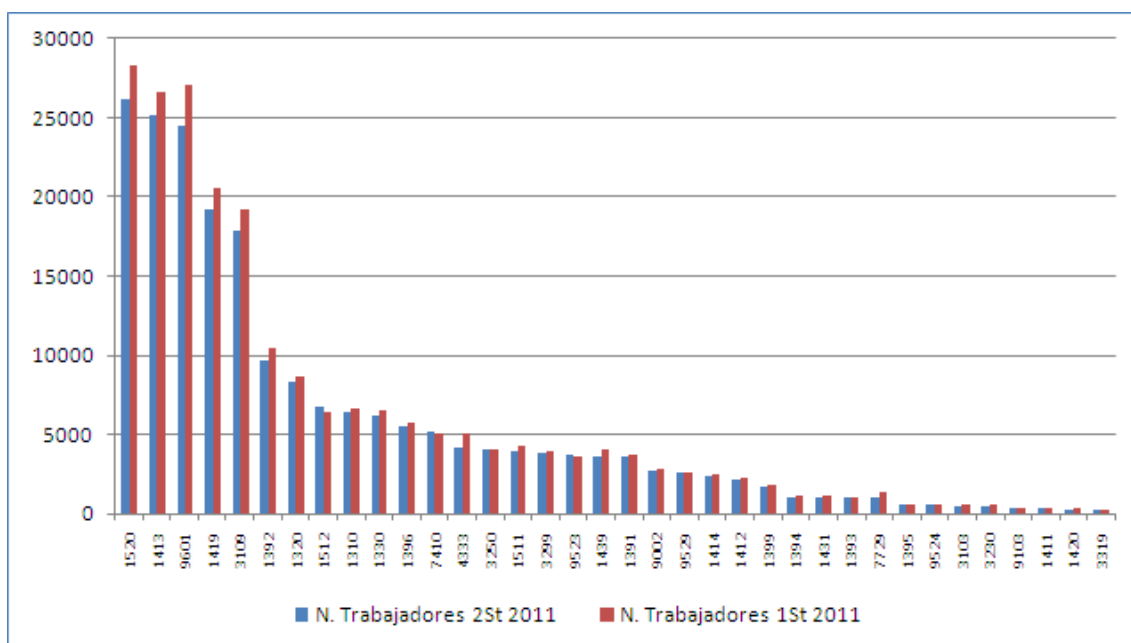
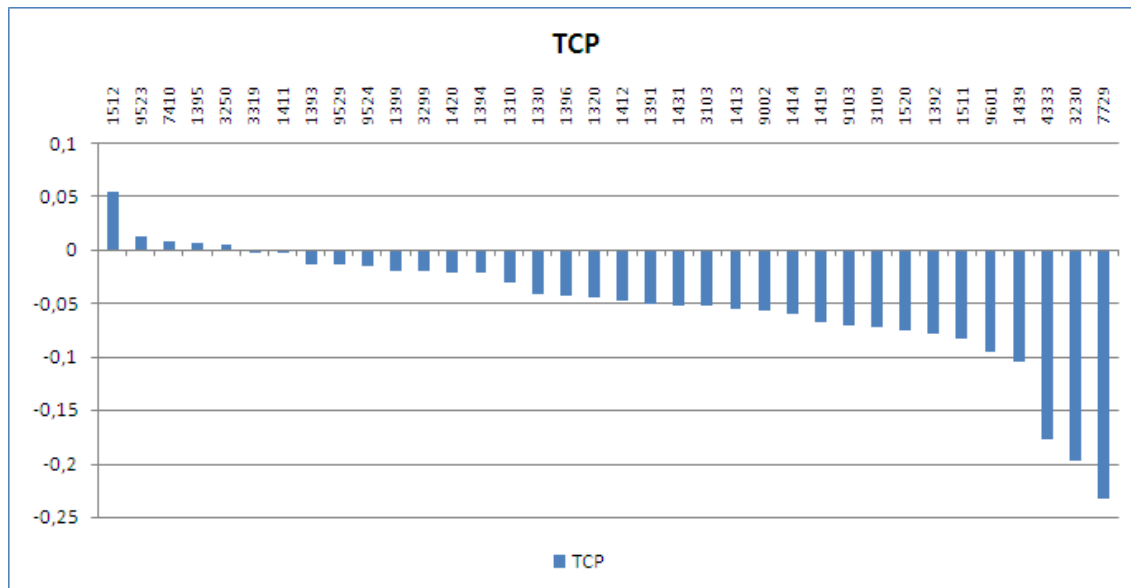

Variación anual

En relación con la misma etapa de 2010, la tasa de variación interanual se sitúa en el -3,17%, experimentando un descenso de 6.758 puestos de trabajo. Entre las actividades que han decrecido, *Confección de otras prendas de vestir y accesorios (1419)* y *Fabricación de otros muebles (3109)* una vez más registran los valores más bajos en términos nominales con la pérdida de 2.205 y 2.193 empleos en cada una de estas actividades, es decir, una tasa de variación interanual negativa del 10,31% y del casi el 11% respectivamente.

Por otro lado, el único crecimiento patente es el que se produce en *Fabricación de calzado (1520)* que aumenta poco más de 1.400 empleos con respecto al mismo periodo del año 2010.

Gráfico 96. Evolución de las tasas de variación interanual e intersemestral del número de trabajadores en activo en el segundo semestre de 2011.



Tabla 24. Variación Intersemestral del número de trabajadores en activo.

Actividades Económicas de TCP		Segundo Semestre 2011	Primer Semestre 2011	Segundo Semestre 2010	Variación Intersemestral		Variación Interanual	
					Nominal	%	Nominal	%
1310	Preparación e hilado de fibras textiles	6.457	6.659	6.528	-202	-3,03%	-71	-1,09%
1320	Fabricación de tejidos textiles	8.305	8.697	8.774	-392	-4,51%	-469	-5,35%
1330	Acabado de textiles	6.208	6.475	6.374	-267	-4,12%	-166	-2,60%
1391	Fabricación de tejidos de punto	3.549	3.738	3.637	-189	-5,06%	-88	-2,42%
1392	Fabricación de artículos confeccionados con textiles, excepto prendas de vestir	9.619	10.438	9.965	-819	-7,85%	-346	-3,47%
1393	Fabricación de alfombras y moquetas	1.030	1.045	1.069	-15	-1,44%	-39	-3,65%
1394	Fabricación de cuerdas, cordeles, bramantes y redes	1.057	1.081	1.038	-24	-2,22%	19	1,83%



Actividades Económicas de TCP		Segundo Semestre 2011	Primer Semestre 2011	Segundo Semestre 2010	Variación Intersemestral		Variación Interanual	
					Nominal	%	Nominal	%
1395	Fabricación de telas no tejidas y artículos confeccionados con ellas, excepto prendas de vestir	575	572	557	3	0,52%	18	3,23%
1396	Fabricación de otros productos textiles de uso técnico e industrial	5.515	5.768	5.789	-253	-4,39%	-274	-4,73%
1399	Fabricación de otros productos textiles n.c.o.p.	1.711	1.746	1.741	-35	-2,00%	-30	-1,72%
1411	Confección de prendas de vestir de cuero	308	309	345	-1	-0,32%	-37	-10,72%
1412	Confección de ropa de trabajo	2.105	2.212	2.250	-107	-4,84%	-145	-6,44%
1413	Confección de otras prendas de vestir exteriores	25.186	26.657	26.326	-1.471	-5,52%	-1.140	-4,33%
1414	Confección de ropa interior	2.321	2.469	2.510	-148	-5,99%	-189	-7,53%
1419	Confección de otras prendas de vestir y accesorios	19.174	20.565	21.379	-1.391	-6,76%	-2.205	-10,31%
1420	Fabricación de artículos de peletería	279	285	306	-6	-2,11%	-27	-8,82%
1431	Confección de calcetería	1.039	1.097	1.120	-58	-5,29%	-81	-7,23%
1439	Confección de otras prendas de vestir de punto	3.644	4.075	4.319	-431	-10,58%	-675	-15,63%
1511	Preparación, curtido y acabado del cuero; preparación y teñido de pieles	3.935	4.295	4.025	-360	-8,38%	-90	-2,24%
1512	Fabricación de artículos de marroquinería, viaje y de guarnicionería y talabartería	6.738	6.391	5.885	347	5,43%	853	14,49%
1520	Fabricación de calzado	26.187	28.337	24.784	-2.150	-7,59%	1.403	5,66%
3103	Fabricación de colchones	498	526	542	-28	-5,29%	-44	-8,12%
3109	Fabricación de otros muebles	17.842	19.247	20.035	-1.405	-7,30%	-2.193	-10,95%
3230	Fabricación de artículos de deporte	437	545	498	-108	-19,80%	-60	-12,12%
3250	Fabricación de instrumentos y suministros médicos y odontológicos	4.022	4.004	3.909	18	0,46%	113	2,88%
3299	Otras industrias manufactureras n.c.o.p.	3.841	3.919	3.727	-79	-2,01%	113	3,04%
3319	Reparación de otros equipos	276	276	256	-1	-0,30%	20	7,83%
4333	Revestimiento de suelos y paredes	4.160	5.057	5.010	-897	-17,73%	-850	-16,96%
7410	Actividades de diseño especializado	5.132	5.098	4.856	35	0,68%	277	5,69%
7729	Alquiler de otros efectos personales y artículos de uso doméstico	1.001	1.304	1.096	-303	-23,23%	-94	-8,61%
9002	Actividades auxiliares a las artes escénicas	2.659	2.819	2.725	-161	-5,70%	-66	-2,42%
9103	Gestión de lugares y edificios históricos	349	376	370	-27	-7,14%	-21	-5,55%

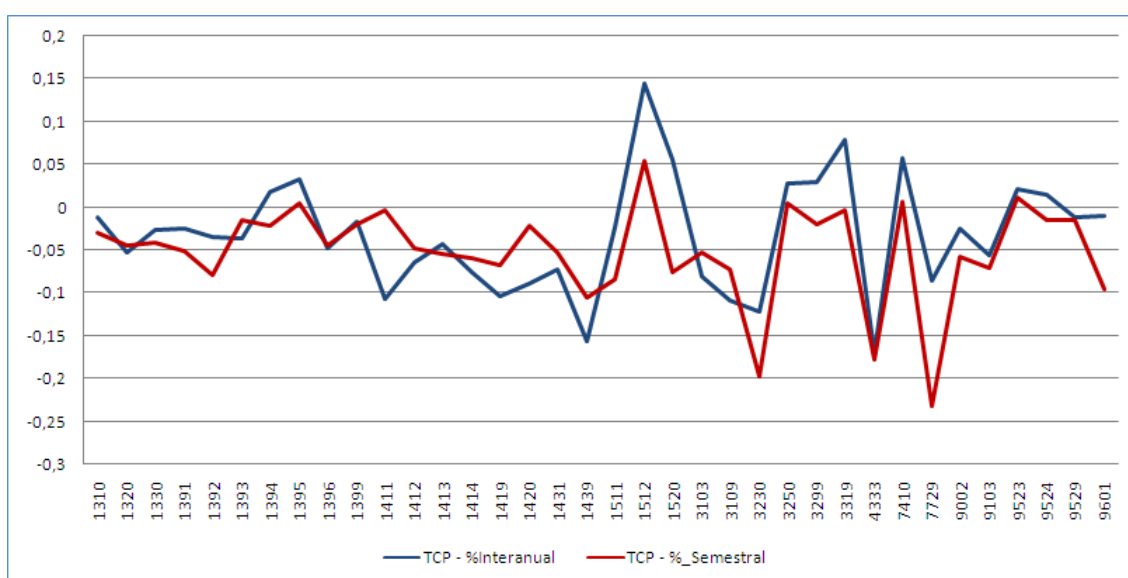

Actividades Económicas de TCP		Segundo Semestre 2011	Primer Semestre 2011	Segundo Semestre 2010	Variación Intersemestral		Variación Interanual	
					Nominal	%	Nominal	%
9523	Reparación de calzado y artículos de cuero	3.668	3.625	3.589	43	1,19%	79	2,20%
9524	Reparación de muebles y artículos de menaje	538	546	530	-8	-1,53%	8	1,45%
9529	Reparación de otros efectos personales y artículos de uso doméstico	2.555	2.594	2.587	-38	-1,47%	-31	-1,21%
9601	Lavado y limpieza de prendas textiles y de piel	24.520	27.130	24.748	-2.610	-9,62%	-228	-0,92%

Transporte y Mantenimiento de Vehículos (TMV)

Variación semestral

La variación del número de trabajadores en activo de las actividades económicas en la familia profesional ha sido negativa con una caída del 2,14%, lo que significa un descenso de 17.840 puestos de trabajo durante los últimos seis meses de 2011.

Esta familia profesional presenta una evolución con pendiente negativa desde el primer dato registrado en junio de 2009 pese a que en el primer semestre de 2010 se anotó la única cifra positiva. A partir de ese periodo, acumula tres caídas consecutivas siendo la del que nos ocupa algo mayor que en semestres anteriores. Estos descensos continuados sitúan la familia en algo más de 814.000 trabajadores en activo, cifra más baja desde junio de 2009.

Gráfico 97. Evolución del número de trabajadores en activo dentro de la familia profesional.

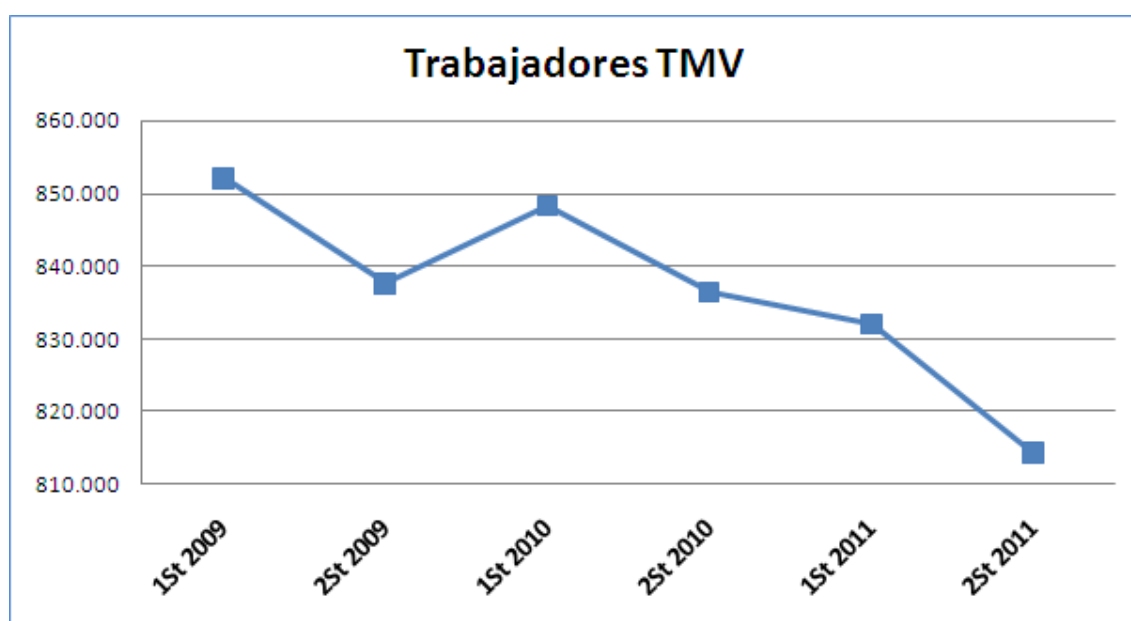

El descenso más importante es el que se observa en *Transporte de mercancías por carretera (4941)* que, otro semestre más, registra una pérdida de 9.540 puestos de trabajo. Otras de las actividades que experimentan grandes descensos son *Mantenimiento y reparación de vehículos de motor (4520)* y *Transporte por taxi (4932)* con una variación negativa del 1,89% y del 2,80% respectivamente, lo que equivale a 3.887 y 2.451 puestos de trabajo menos en cada una de ellas.

El único crecimiento sustancial es el que se produce en *Otros tipos de transporte terrestre de pasajeros n.c.o.p. (4939)* (esta actividad comprende otro transporte de pasajeros por carretera: los servicios regulares de autobuses de largo recorrido, los servicios discrecionales de autocares, para excursiones, etc.; la explotación de autobuses escolares y autobuses para el transporte de empleados; entre otros.) con una variación del 4,66%, lo que supone 1.633 nuevos empleos.



Gráfico 98. Representación gráfica del peso de trabajadores en activo de cada actividad económica dentro de la familia profesional.



Gráfico 99. Variación del número de trabajadores en activo en el segundo semestre de 2011 expresadas en tanto por uno.



Variación anual

Con respecto al mismo periodo de 2010, la tasa de variación interanual se sitúa en el -2,66%, es decir, presenta un descenso de 22.214 puestos de trabajo. Entre las actividades que han decrecido, *Transporte de mercancías por carretera (4941)* y *Mantenimiento y reparación de vehículos de motor (4520)* registran la pérdida de 15.371 y 4.783 empleos respectivamente. Estas dos actividades juntas soportan casi el 67% del total de la familia profesional.

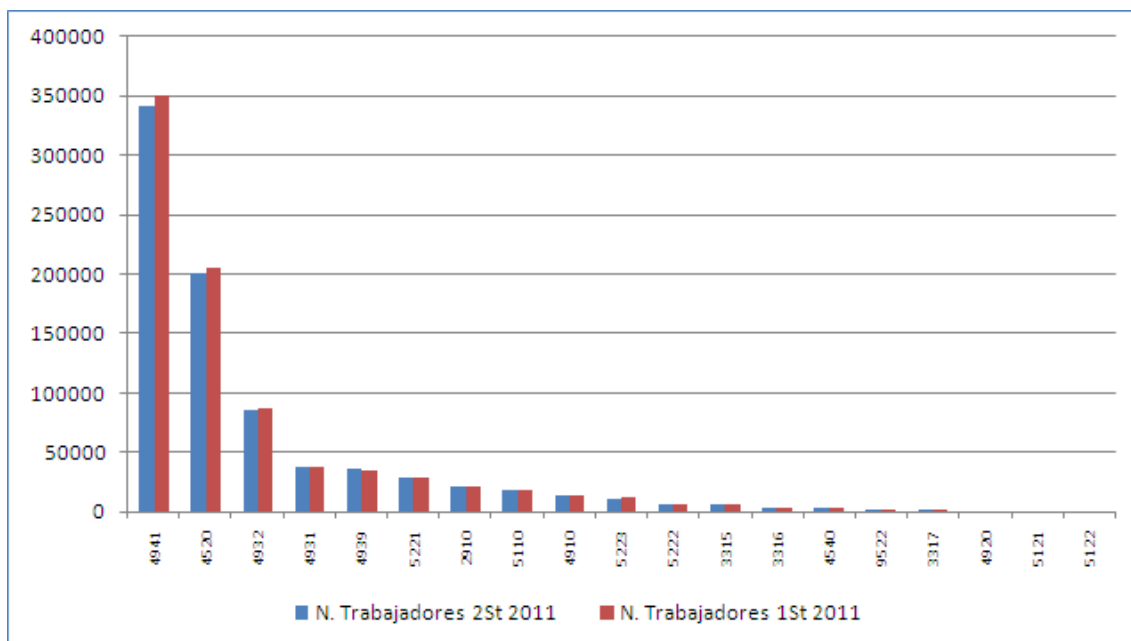
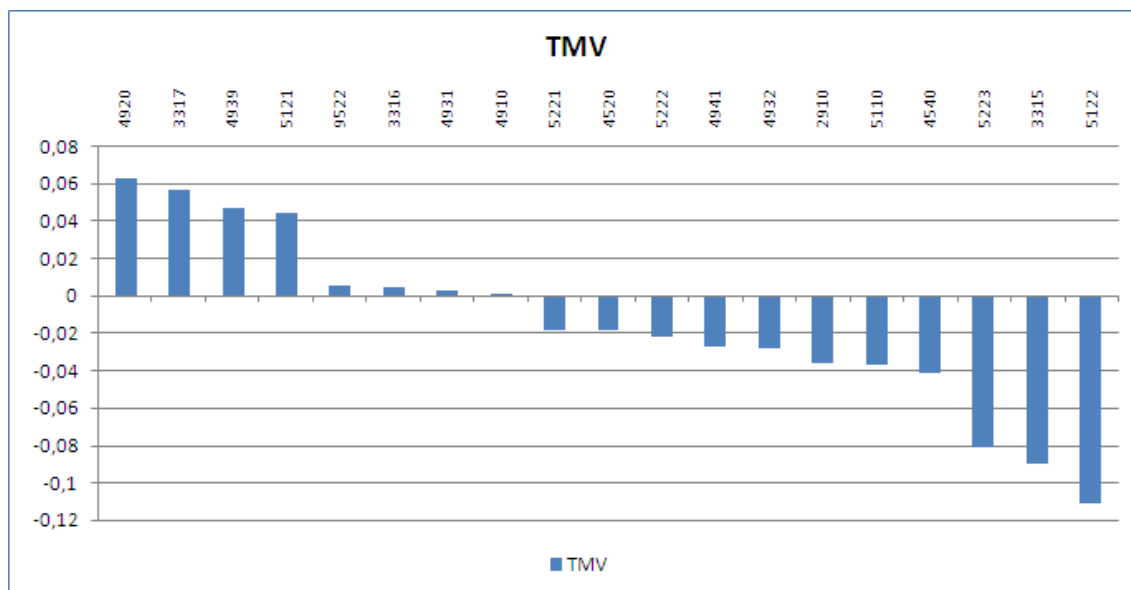
El único aumento significativo se produce en *Reparación y mantenimiento de otro material de transporte (3317)* con una tasa de variación interanual del 36,91%, aunque en términos nominales tan solo equivale a 378 empleos.

Gráfico 100. Evolución de las tasas de variación interanual e intersemestral del número de trabajadores en activo en el segundo semestre de 2011.



Tabla 25. Variación Intersemestral del número de trabajadores en activo.

Actividades Económicas de TMV		Segundo Semestre 2011	Primer Semestre 2011	Segundo Semestre 2010	Variación Intersemestral		Variación Interanual	
					Nominal	%	Nominal	%
2910	Fabricación de vehículos de motor	20.849	21.634	21.064	-785	-3,63%	-215	-1,02%
3315	Reparación y mantenimiento naval	5.597	6.152	5.858	-555	-9,02%	-261	-4,46%
3316	Reparación y mantenimiento aeronáutico y espacial	2.423	2.413	2.372	10	0,41%	51	2,15%
3317	Reparación y mantenimiento de otro material de transporte	1.402	1.327	1.024	75	5,65%	378	36,91%
4520	Mantenimiento y reparación de vehículos de motor	201.316	205.203	206.099	-3.887	-1,89%	-4.783	-2,32%
4540	Venta, mantenimiento y reparación de motocicletas y de sus repuestos y accesorios	2.352	2.454	2.495	-102	-4,17%	-143	-5,74%

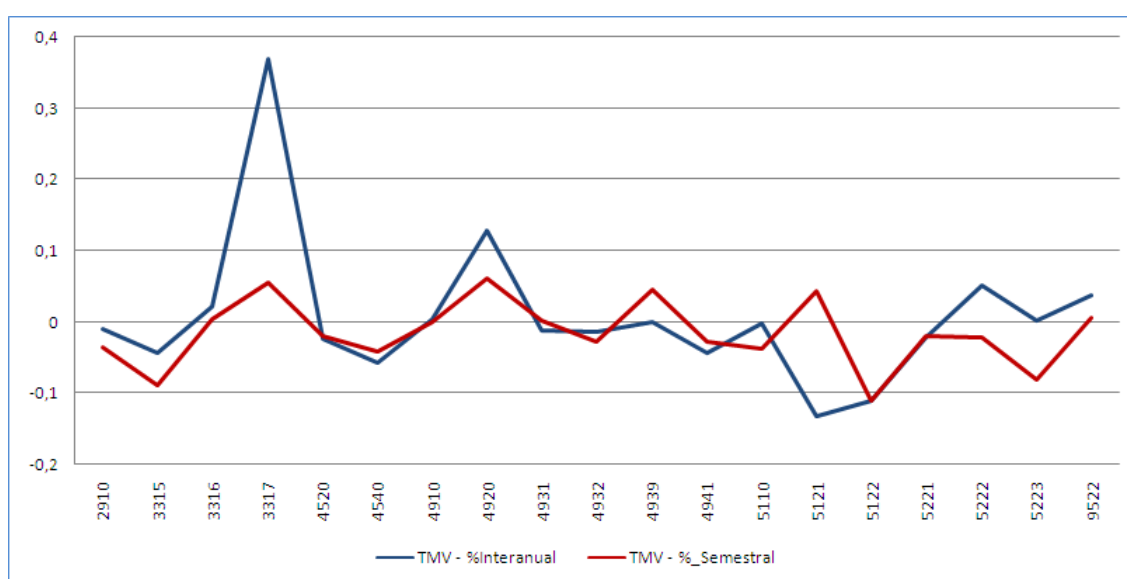

Actividades Económicas de TMV		Segundo Semestre 2011	Primer Semestre 2011	Segundo Semestre 2010	Variación Intersemestral		Variación Interanual	
					Nominal	%	Nominal	%
4910	Transporte interurbano de pasajeros por ferrocarril	14.147	14.143	14.107	4	0,03%	40	0,28%
4920	Transporte de mercancías por ferrocarril	263	247	233	15	6,20%	30	12,89%
4931	Transporte terrestre urbano y suburbano de pasajeros	37.014	36.920	37.480	94	0,25%	-466	-1,24%
4932	Transporte por taxi	85.070	87.521	86.210	-2.451	-2,80%	-1.140	-1,32%
4939	Otros tipos de transporte terrestre de pasajeros n.c.o.p.	36.639	35.007	36.680	1.633	4,66%	-41	-0,11%
4941	Transporte de mercancías por carretera	341.197	350.737	356.568	-9.540	-2,72%	-15.371	-4,31%
5110	Transporte aéreo de pasajeros	17.767	18.453	17.802	-686	-3,72%	-35	-0,19%
5121	Transporte aéreo de mercancías	96	92	111	4	4,35%	-15	-13,25%
5122	Transporte espacial	8	9	9	-1	-11,11%	-1	-11,11%
5221	Actividades anexas al transporte terrestre	28.590	29.136	29.219	-546	-1,87%	-629	-2,15%
5222	Actividades anexas al transporte marítimo y por vías navegables interiores	6.468	6.614	6.156	-147	-2,21%	312	5,06%
5223	Actividades anexas al transporte aéreo	11.172	12.156	11.161	-984	-8,10%	11	0,10%
9522	Reparación de aparatos electrodomésticos y de equipos para el hogar y el jardín	1.830	1.820	1.765	10	0,53%	65	3,66%

Vidrio y Cerámica (VIC)

Variación semestral

La variación del número de trabajadores en activo de las actividades económicas en la familia profesional ha sido negativa con una caída del 9,35%, lo que significa un descenso de 10.034 puestos de trabajo durante los últimos seis meses de 2011.

La evolución de la familia en los últimos años presenta una trayectoria de pendiente negativa salvo en el periodo precedente al de nuestro estudio. En é la variación fue casi inapreciable, lo que inducía a pensar que VIC entraría en un periodo de recuperación. Este nuevo descenso, que se produce en magnitud similar a los de periodos anteriores, coloca a la familia por debajo de los 100.000 trabajadores. Su valor más bajo desde junio de 2009.

Gráfico 101. Evolución del número de trabajadores en activo dentro de la familia profesional.

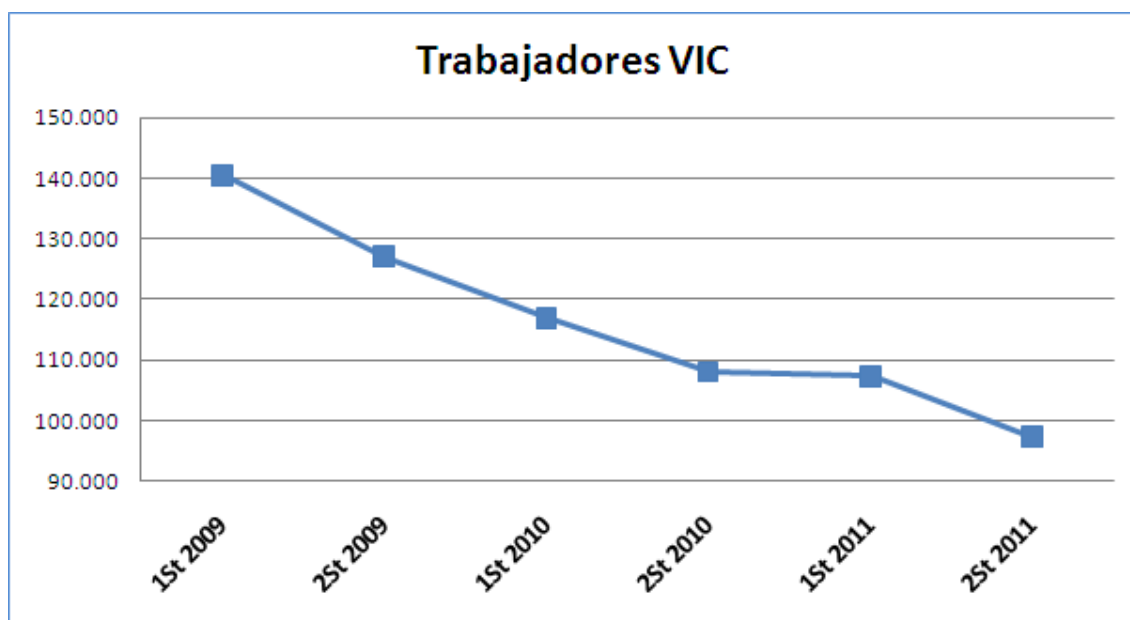

Esta fuerte caída viene producida por la pérdida generalizada de puestos de trabajo en todas las actividades que componen la familia. Destacan por encima de todas *Pintura y acristalamiento (4334)* y *Fabricación de elementos de hormigón para la construcción (2361)* con un descenso del 16,87% para la primera actividad y del 12,57% para la segunda, lo que supone 2.733 y 1.946 puestos de trabajo menos respectivamente.



Gráfico 102. Representación gráfica del peso de trabajadores en activo de cada actividad económica dentro de la familia profesional.



Gráfico 103. Variación del número de trabajadores en activo en el segundo semestre de 2011 expresadas en tanto por uno.



Variación anual

Con respecto al mismo periodo de 2010, la tasa de variación interanual se sitúa casi en el -10%, es decir, se observa un descenso de 10.784 puestos de trabajo, anotando pérdidas en 22 de las 23 actividades que la componen. Los descensos más acusados los registra *Fabricación de elementos de hormigón para la construcción (2361)* con una tasa de variación interanual negativa del 16,25%, es decir, 2.626 empleos menos. Y *Pintura y acristalamiento (4334)* con la caída del 13,25%, lo que significa, algo más de 2.000 trabajadores menos.

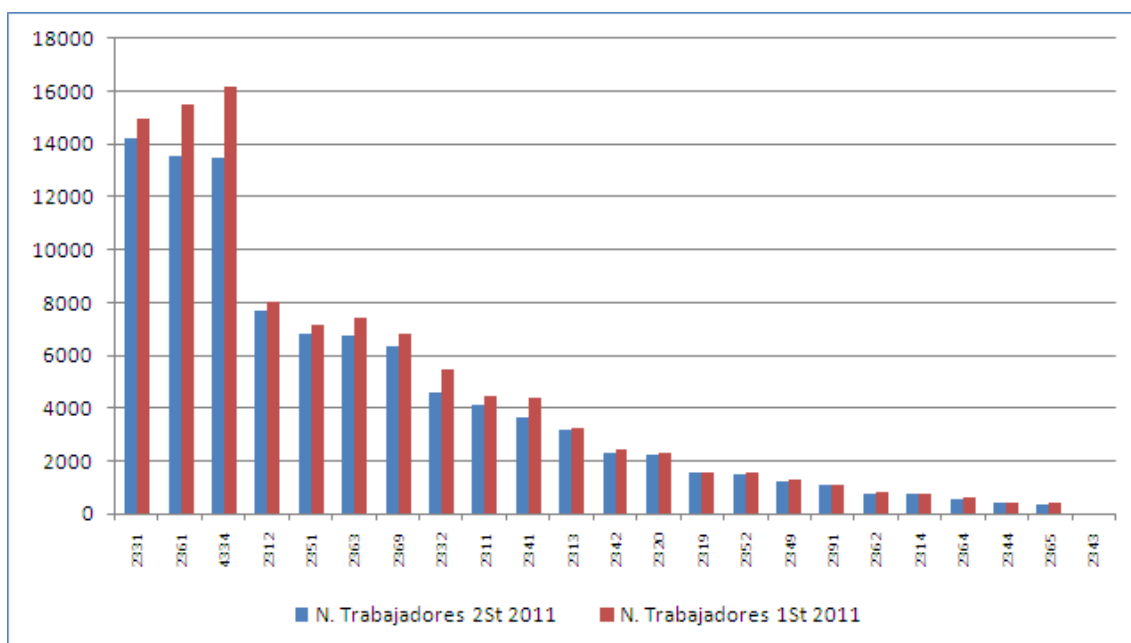
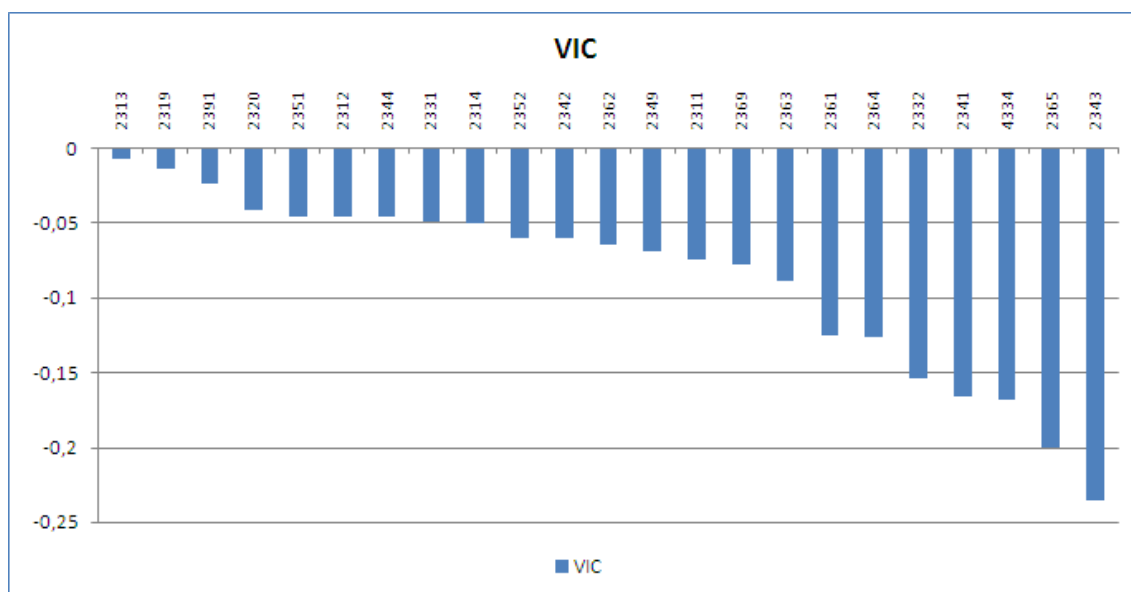
Gráfico 104. Evolución de las tasas de variación interanual e intersemestral del número de trabajadores en activo en el segundo semestre de 2011.



Tabla 26. Variación Intersemestral e Interanual del número de trabajadores en activo.

Actividades Económicas de VIC		Segundo Semestre 2011	Primer Semestre 2011	Segundo Semestre 2010	Variación Intersemestral		Variación Interanual	
					Nominal	%	Nominal	%
2311	Fabricación de vidrio plano	4.157	4.496	4.453	-339	-7,54%	-296	-6,65%
2312	Manipulado y transformación de vidrio plano	7.669	8.042	8.167	-373	-4,64%	-498	-6,10%
2313	Fabricación de vidrio hueco	3.206	3.233	3.359	-27	-0,82%	-153	-4,56%
2314	Fabricación de fibra de vidrio	751	791	775	-40	-5,06%	-24	-3,10%
2319	Fabricación y manipulado de otro vidrio, incluido el vidrio técnico	1.572	1.595	1.657	-23	-1,42%	-85	-5,11%
2320	Fabricación de productos cerámicos refractarios	2.247	2.344	2.284	-97	-4,14%	-37	-1,62%
2331	Fabricación de azulejos y baldosas de cerámica	14.213	14.948	15.080	-735	-4,92%	-867	-5,75%
2332	Fabricación de ladrillos, tejas y productos de tierras cocidas para la construcción	4.621	5.466	5.396	-845	-15,46%	-775	-14,36%

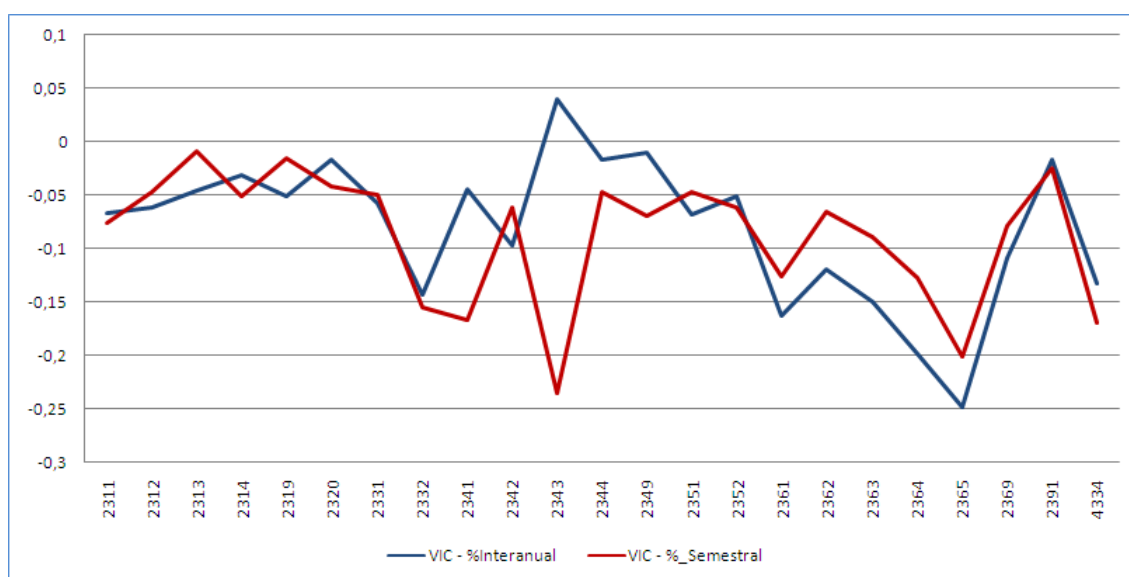

Actividades Económicas de VIC		Segundo Semestre 2011	Primer Semestre 2011	Segundo Semestre 2010	Variación Intersemestral		Variación Interanual	
					Nominal	%	Nominal	%
2341	Fabricación de artículos cerámicos de uso doméstico y ornamental	3.661	4.394	3.831	-733	-16,68%	-170	-4,44%
2342	Fabricación de aparatos sanitarios cerámicos	2.310	2.460	2.557	-150	-6,10%	-247	-9,66%
2343	Fabricación de aisladores y piezas aislantes de material cerámico	26	34	25	-8	-23,53%	1	4,00%
2344	Fabricación de otros productos cerámicos de uso técnico	411	431	418	-20	-4,64%	-7	-1,67%
2349	Fabricación de otros productos cerámicos	1.238	1.330	1.251	-92	-6,92%	-13	-1,04%
2351	Fabricación de cemento	6.840	7.169	7.340	-329	-4,59%	-500	-6,81%
2352	Fabricación de cal y yeso	1.478	1.573	1.558	-95	-6,04%	-80	-5,13%
2361	Fabricación de elementos de hormigón para la construcción	13.531	15.477	16.157	-1.946	-12,57%	-2.626	-16,25%
2362	Fabricación de elementos de yeso para la construcción	777	831	883	-54	-6,50%	-106	-12,00%
2363	Fabricación de hormigón fresco	6.776	7.438	7.968	-662	-8,90%	-1.192	-14,96%
2364	Fabricación de mortero	580	664	724	-84	-12,65%	-144	-19,89%
2365	Fabricación de fibrocemento	347	434	462	-87	-20,05%	-115	-24,89%
2369	Fabricación de otros productos de hormigón, yeso y cemento	6.323	6.858	7.097	-535	-7,80%	-774	-10,91%
2391	Fabricación de productos abrasivos	1.111	1.139	1.130	-28	-2,46%	-19	-1,68%
4334	Pintura y acristalamiento	13.464	16.197	15.521	-2.733	-16,87%	-2.057	-13,25%

Otras publicaciones:

Informe Sectorial: Variación datos de las Familias Profesionales N° 0
Año edición: 2010

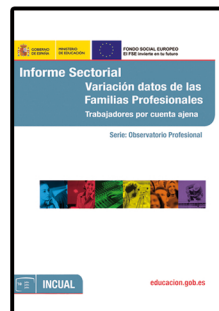

Informe Sectorial: Variación datos de las Familias Profesionales N° 1
Año edición: 2011

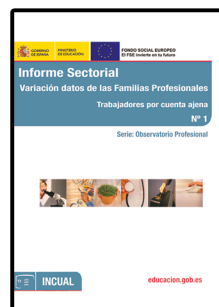

Informe Sectorial: Variación datos de las Familias Profesionales N° 2
Año edición: 2011

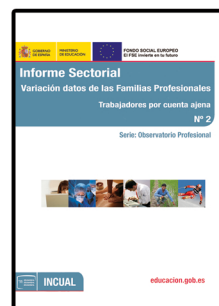

Boletines Informativos:

Boletín Informativo. Observatorio Profesional. N° 1
Año edición: 2010



Boletín Informativo. Observatorio Profesional. N° 2
Año edición: 2011





GOBIERNO
DE ESPAÑA

MINISTERIO
DE EDUCACIÓN, CULTURA
Y DEPORTE