

ANAQUEL

BOLETÍN DE LA CONSEJERÍA DE EDUCACIÓN EN PORTUGAL

04 / 2016

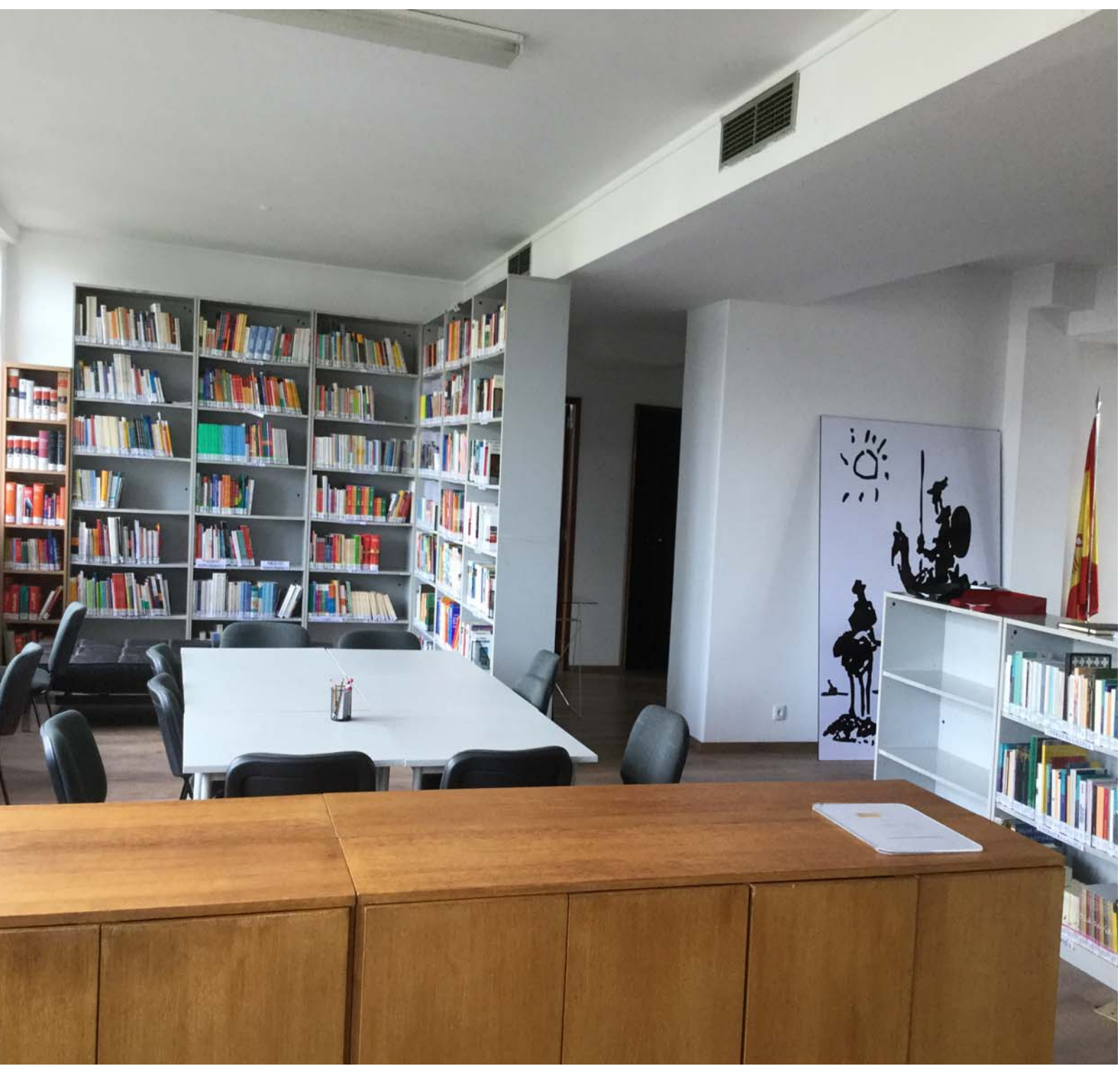

Número
XXVIII

diciembre de 2016

NIPO: 030-15-100-3

EMBAJADA
DE ESPAÑA
EN PORTUGAL

CONSEJERÍA DE EDUCACIÓN

ANAQUEL

Boletín informativo de la Consejería de Educación en Portugal



Director:

Ángel María Sainz García

Consejero de Educación en Portugal

Coordinadores:

Joana Lloret Cantero

Mateo Berrueta Bea

MINISTERIO DE EDUCACIÓN, CULTURA y
DEPORTE

Subsecretaría

Subdirección General de Cooperación Internacional

Edita:

© Secretaría General Técnica

Subdirección General de Documentación y

Publicaciones

Embajada de España en Portugal

Consejería de Educación

NIPO: 030-15-100-3

Catálogo de publicaciones del Ministerio:

mecd.gob.es

Catálogo general de publicaciones oficiales:

publicacionesoficiales.gob.es

El fichero digital de este boletín puede descargarse desde la página web de la Consejería de Educación:

<http://www.mecd.gob.es/portugal/publicaciones-materiales/publicaciones.html>

Se permite la copia total o parcial de este boletín siempre y cuando:

- se cite la procedencia;
- no se proceda a cobro o contraprestación de ningún tipo;
- se informe a la Consejería de Educación de Portugal de la incorporación, ofreciendo los datos que permitan la vigilancia del cumplimiento de lo expuesto en el punto anterior.

Contenido:

VII Congreso sobre la enseñanza del Español en Portugal	3
Mapa de las escuelas con enseñanza de Español	6
Visita institucional a la Universidade de Évora	7
Becas de la Fundación Carolina	8
Exposición itinerante "Miguel EN Cervantes"	9

VII CONGRESO SOBRE LA ENSEÑANZA DEL ESPAÑOL EN PORTUGAL

VII CONGRESO SOBRE LA ENSEÑANZA DEL ESPAÑOL EN PORTUGAL

INVESTIGACIÓN E INNOVACIÓN EN LA ENSEÑANZA DE ELE

UNIVERSIDADE DO MINHO, 29 DE JUNIO A 1 DE JULIO DE 2017

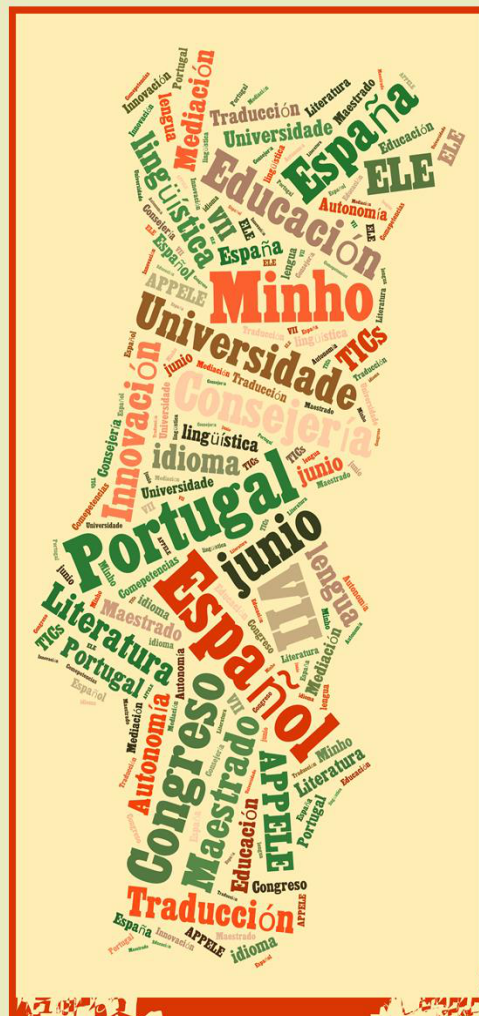

Primera circular

Entre los días 29 de junio y 1 de julio de 2017 tendrá lugar en el Instituto de Letras e Ciências Humanas de la Universidade do Minho el *VII Congreso sobre la Enseñanza del Español en Portugal*, organizado por la Consejería de Educación de la Embajada de España en Portugal en colaboración con el Área de Estudos Espanhóis e Hispano-Americanos de la Universidade do Minho. En la presente edición, bajo el título "Investigación e innovación en la enseñanza de ELE", se prestará especial atención a las más recientes e innovadoras propuestas didácticas y científicas relacionadas con la enseñanza del Español, para lo que contará con la contribución de reconocidos especialistas en las sesiones plenarias. Los participantes podrán intervenir en el Congreso mediante la presentación de comunicaciones, la preparación de un póster o la realización de talleres.

Líneas temáticas:

- Nuevas tendencias en la enseñanza de lenguas extranjeras.
- Didáctica de la lengua, la literatura y la cultura.
- Tecnologías y aprendizaje de lenguas extranjeras.
- Mediación y traducción.
- El desarrollo de la competencia estratégica y autónoma del alumnado.
- Competencias y formación del profesor de español.

CERTIFICACIÓN: Esta actividad estará acreditada por el CCPFC por un total de 0,6 créditos / 15 horas.

ENVÍO DE PROPUESTAS E INSCRIPCIÓN:

Las propuestas de comunicaciones y talleres deberán ser enviadas a través del formulario disponible en la página web del Congreso

(<http://cehum.ilch.uminho.pt/congresoensenanzaespanol>) hasta el **28 de febrero de 2017**. La organización informará de la aceptación de las propuestas hasta el **31 de marzo de 2017**.

CONTACTO:

<http://cehum.uminho.pt/congresoensenanzaespanol>

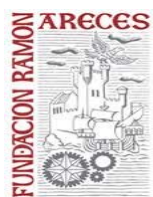

MAPA DE LAS ESCUELAS CON ESPAÑOL

Durante el último trimestre de 2016 hemos realizado la actualización de los datos de las escuelas portuguesas en las que se enseña Español, tanto en Enseñanza Básica como en Secundaria. Este trabajo, que se inició en 2011 como una iniciativa del anterior Asesor Técnico, Eduardo Tobar, se ha podido finalizar gracias a la información aportada por la *Direção-Geral de Estatísticas da Educação e Ciência*, del Ministerio de Educación portugués y constituye una importante fuente de información para cualquier persona interesada en localizar los centros educativos no universitarios, públicos y privados, con enseñanza de Español como lengua extranjera.

Se puede acceder al mapa en el siguiente enlace:

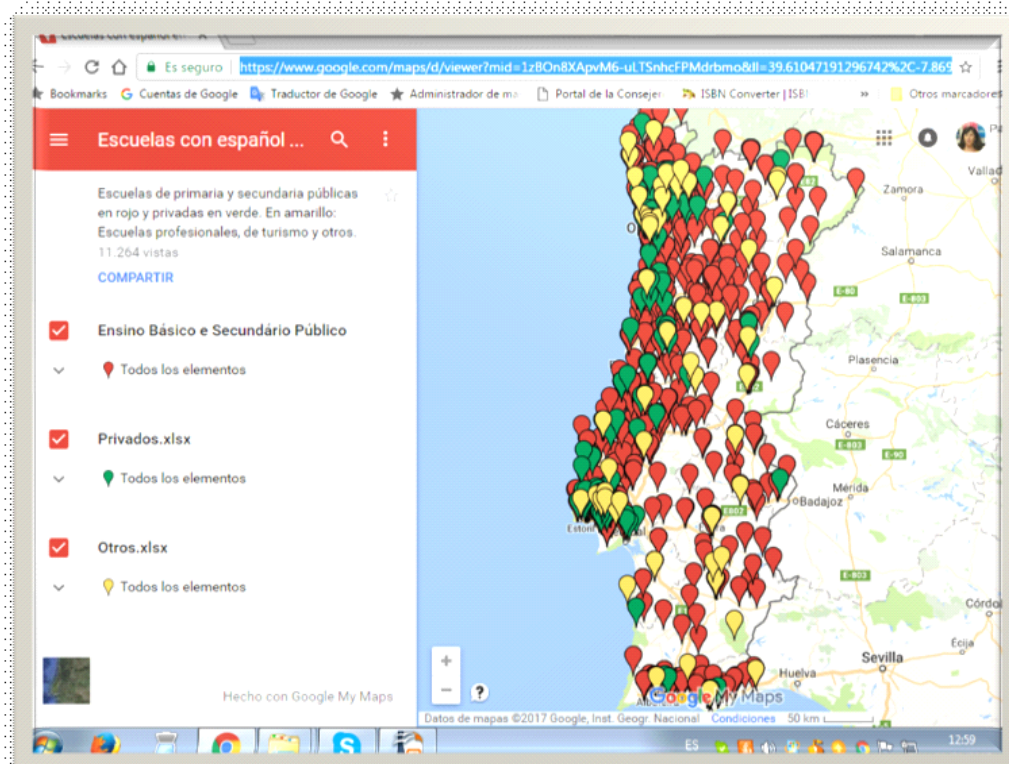

VISITA INSTITUCIONAL A LA UNIVERSIDAD DE ÉVORA

El pasado 14 de diciembre el Consejero de Educación en Portugal, la Asesora Técnica y el Lector destinado en el Centro de Recursos de Lisboa realizaron una visita institucional a la Universidade de Évora.

El objetivo principal del encuentro era conocer personalmente a la Rectora de la Universidad, la Sra. Ana Costa Freitas, analizar el programa *Lectores "El Corte Inglés- Profesores de Español en universidades portuguesas"* y organizar actividades conjuntas relacionadas con la difusión de la lengua y la cultura españolas.

Tras la reunión, a la que también asistieron los docentes de Español en la Universidad, D. Antonio Saez, D^a Susana Llinás y el Lector *El Corte Inglés*, D. David Montes, se celebró un almuerzo.



BECAS DE LA FUNDACIÓN CAROLINA

Se ha abierto el plazo para solicitar becas de la Fundación Carolina, destinadas a estudiantes de los países iberoamericanos.

Las becas se clasifican en las siguientes modalidades:

- Posgrado
- Doctorado y estancias cortas
- Formación permanente
- Emprendimiento
- Programa de Estudios Institucionales

Dentro de cada modalidad se especifican las áreas que cubren.

Toda la información sobre requisitos y condiciones se puede consultar en el siguiente enlace: <https://www.fundacioncarolina.es/>

La Fundación Carolina se creó por acuerdo del Consejo de Ministros de 22 de septiembre de 2000, con el fin de fomentar las relaciones culturales y la cooperación en materia educativa y científica entre España y los países de la Comunidad Iberoamericana de Naciones y con otros con especiales vínculos históricos, culturales y geográficos. Desde sus inicios, el núcleo de las actividades de la FC se localiza en el ámbito de la formación de estudiantes y profesores iberoamericanos a través de becas y ayudas que cubren todas las áreas de conocimiento.

ACTIVIDADES DE DIFUSIÓN DEL ESPAÑOL

Exposición

A partir del mes de enero estará a disposición de las escuelas portuguesas la nueva exposición “Miguel EN Cervantes. El retablo de las maravillas”, expuesta hasta el momento en el Instituto Español de Lisboa y en el Instituto Cervantes de la capital lusa.

La exposición, organizada por el Museo- Casa natal de Cervantes en Alcalá de Henares, consta de dos secciones: una, que recorre la vida del escritor, y otra, que, con ilustraciones a modo de cómic, resume el contenido de su entremés *El retablo de las maravillas*. Existe una guía didáctica para el profesorado.

La solicitud del envío del material se puede realizar a través del correo: consejeria.pt@mecd.es

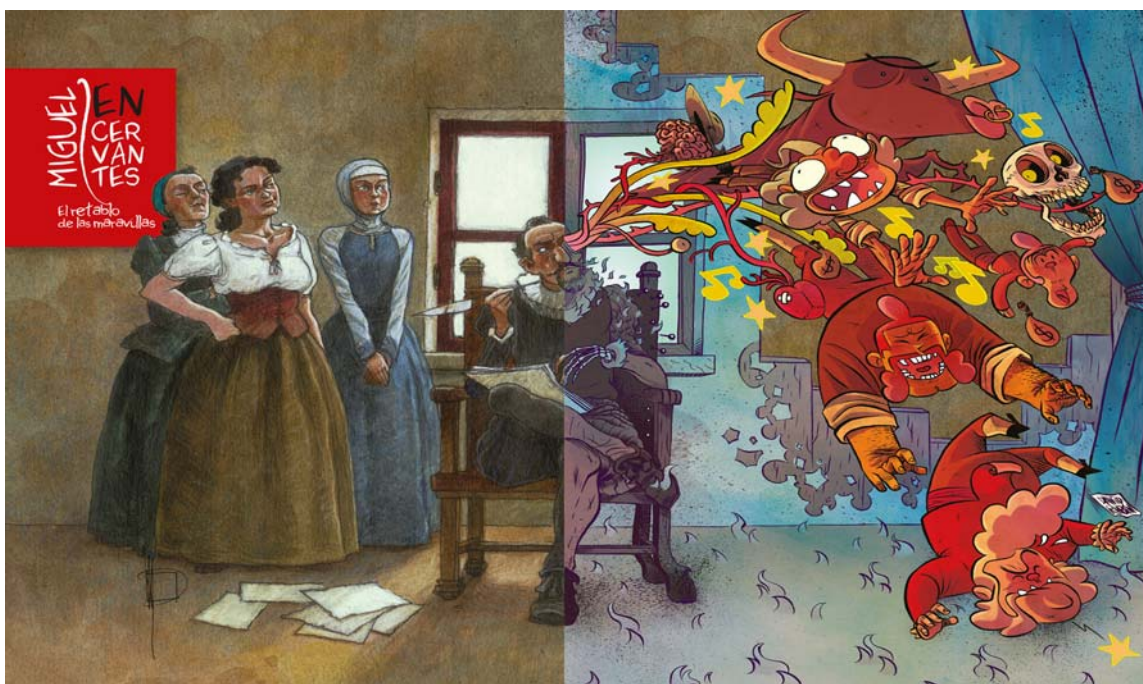



CONSEJERÍA DE EDUCACIÓN