

# Subdirección Territorial Madrid-Oeste

C u r s o 1 9 9 2 - 9 3

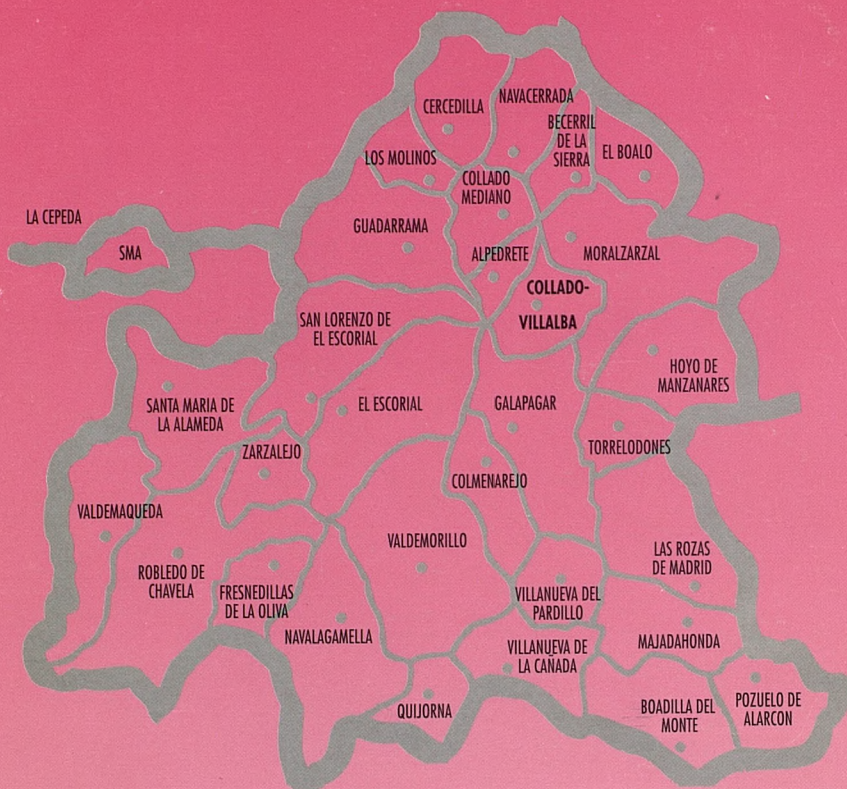

## Guía de Centros y Servicios

C 1002/11



Ministerio de Educación y Ciencia  
Dirección Provincial

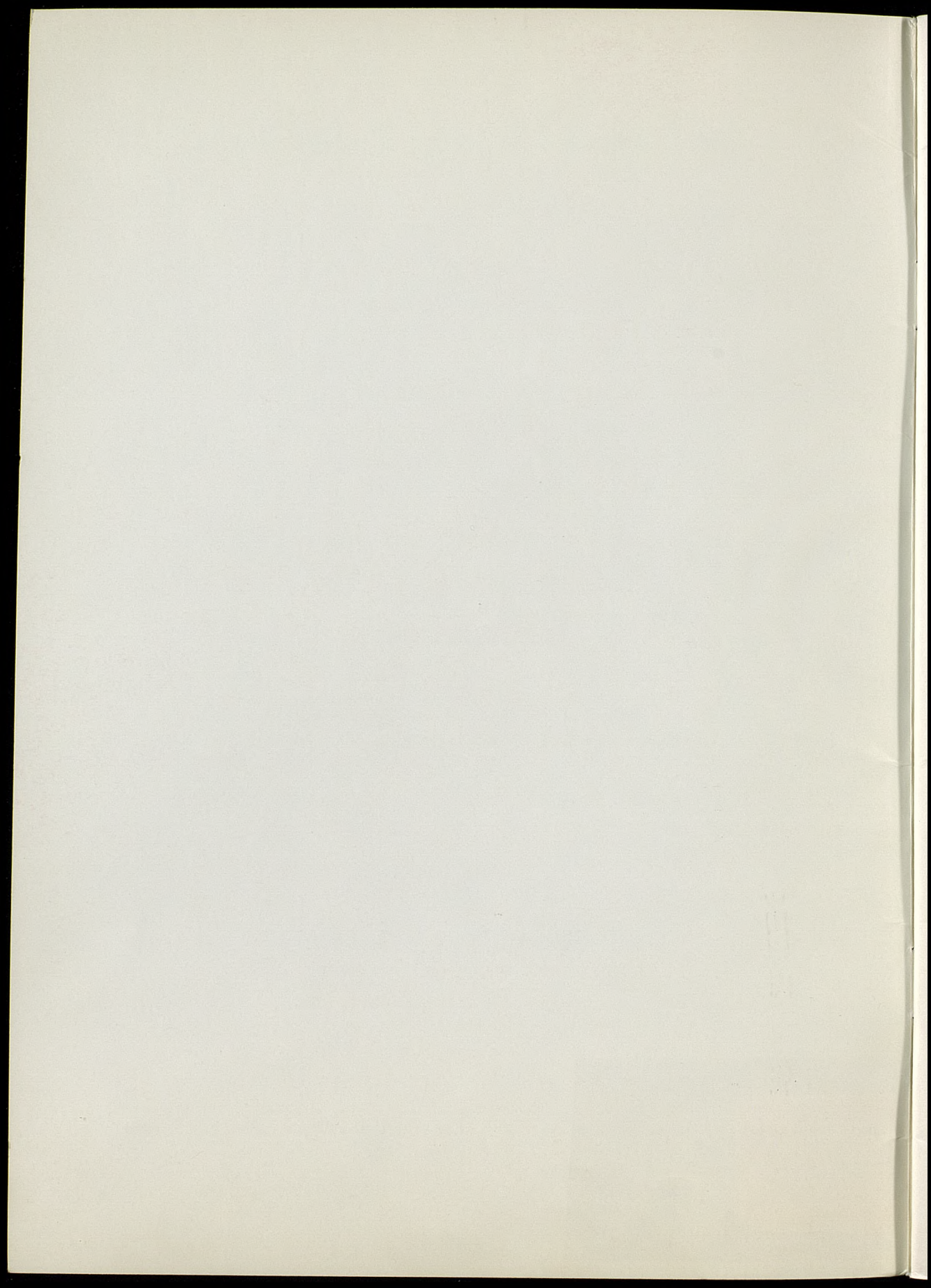

Subdirección Territorial Madrid-Oeste

Índice

	Páginas
Presentación.....	5
Datos estadísticos.....	6
Ambito geográfico.....	7
Organograma.....	8
Subdirección Territorial.....	9
Secretaría General.....	10
Servicio de Inspección Técnica.....	11
Unidad de Programas Educativos.....	14
C. E. P. de Maparrámoza.....	16
Extensión Collado-Villalba.....	17
Centro de Recursos Educativos.....	18
Equipos de orientación Educativa y Psicopedagógica.....	19
Centros Públicos de Educación Infantil y Primaria.....	20
Centros Públicos de Educación Secundaria.....	21
Centros Públicos de Educación de Personas Adultas.....	22
Escuelas Oficiales de Idiomas.....	23
Conservatorios de Música.....	24
Centros Públicos de Educación Especial.....	25
Centros Concertados.....	26
Centros Privados.....	27

# Subdirección Territorial Madrid-Oeste

## Guía de Centros y Servicios

**Curso 1992-93**

**BIBLIOMECA**



**023104**



**Ministerio de Educación y Ciencia**  
 Dirección Provincial  
 Subdirección Territorial Madrid-Oeste

C/ Antigua carretera de la Granja, s/n.  
 28400 Collado-Villalba  
 Teléfono: 851 65 55  
 Fax: 851 66 15



R. 72. 640



---

**Ministerio de Educación y Ciencia**

Dirección Provincial

*Subdirección Territorial Madrid-Oeste*

N. I. P. O.: 176-92-015-6

Depósito legal: M-3843-1993

Realización: MARIN ÁLVAREZ HNOS.

# Subdirección Territorial Madrid-Oeste

## Índice

	<u>Páginas</u>
Presentación.....	5
Datos estadísticos .....	6
Ámbito geográfico.....	7
Organigrama .....	8
Subdirectora Territorial.....	9
Secretaría General.....	10
Servicio de Inspección Técnica de Educación.....	12
Unidad de Programas Educativos.....	14
C. E. P. de Majadahonda.....	16
Extensión Collado-Villalba .....	16
Centro de Recursos Almenara.....	16
Equipos de orientación Educativa y Psicopedagógica .....	17
Centros Públicos de Educación Infantil y Primaria.....	18
Centros Públicos de Educación Secundaria.....	23
Centros Públicos de Educación de Personas Adultas .....	25
Escuelas Oficiales de Idiomas .....	25
Conservatorios de Música .....	26
Centros Públicos de Educación Especial.....	26
Centros Concertados.....	27
Centros Privados.....	29
Dirección Provincial de Madrid y Subdirecciones Territoriales.....	32

Página	
2	..... Promoción
6	..... Centros establecidos
7	..... Ámbito geográfico
8	..... Organización
9	..... Subdirección Territorial
10	..... Sistema General
11	..... Servicio de Inspección Técnica de Educación
14	..... Unidad de Programas Educativos
16	..... C. E. P. de Majadahonda
19	..... Extensión Colabo-Villalba
19	..... Centro de Recursos Aldeanara
17	..... Equipos de orientación Educativa y Psicológica
18	..... Centros Públicos de Educación Infantil y Primaria
23	..... Centros Públicos de Educación Secundaria
25	..... Centros Públicos de Educación de Personas Adultas
27	..... Escuelas Oficiales de Idiomas
29	..... Conservatorios de Música
30	..... Centros Públicos de Educación Especial
30	..... Centros Concertados
30	..... Centros Privados
32	..... Dirección Provincial de Madrid y Subdirección Territorial

## Presentación

*Desde el mes de abril de 1992, cuando inicia su funcionamiento la sede de la Subdirección Territorial en Collado-Villalba, la comunidad educativa de Madrid-Oeste ha podido percibir un cambio progresivamente más relevante en sus relaciones con la Administración.*

*Este cambio no se traduce sólo en los ya casi innecesarios desplazamientos a las dependencias de la calle Vitrubio, ni en la mejora de la antes difícil comunicación telefónica, ni siquiera en la mayor fluidez de las relaciones personales u otras contingencias semejantes. Se trata, sobre todo, de ese "dejarse sentir" indefinible de una Administración más próxima y más propia: más próxima y, por tanto, más capaz de resolver los múltiples problemas educativos cotidianos y más propia, es decir, más comprometida con la comunidad a la que sirve.*

*En el corto espacio de tiempo transcurrido son muchos, en mi opinión, los avances logrados, y muchos también los espacios que restan por cubrir. Sin duda, entre estos últimos figura la conveniencia de un mejor conocimiento de la estructura educativa de la zona que facilite la comunicación entre la Subdirección Territorial y sus organismos dependientes y de estos entre sí.*

*Dentro de este marco se sitúa el propósito de la presente Guía. Pretende ser un instrumento de aproximación, un documento útil para conocernos mejor, bajo el supuesto de que ese mejor conocimiento ha de redundar en una mayor comprensión de los problemas comunes.*

*Y no podemos olvidar que en el fondo de esos problemas comunes subyace la educación de nuestros alumnos y alumnas, bello desafío siempre mejorable que desde perspectivas o responsabilidades distintas todos sentimos y compartimos.*

*Collado Villalba, 12 de enero de 1993*

*La Subdirectora Territorial*

*Rosa González Alcoz*

## Datos Estadísticos

### Número de Centros

	Públicos	Concertados	Privados	Total
Infantil y Primaria	72	16	29	117
B. U. P.	15	—	31	46
I. F. P.	3	3	—	6
E. O. I.	3	—	—	3
Conservatorios	1	—	1	2
Personas Adultas	2	—	3	5
Educación Especial	1	6	1	8
Totales	97	25	65	187

### Número de Profesores y Profesoras

	Educac. Infantil y Primaria	B. U. P.	I. F. P.	Total
Enseñanza Pública	1.173	662	111	1.946
E. Concertada	382	—	—	382
Enseñanza Privada	660	593	—	1.253
Totales	2.215	1.255	111	3.581

### Número de Alumnos y Alumnas

	Públicos	Concertados	Privados	Total
Infantil y Primaria	23.715	8.921	16.362	48.998
B. U. P.	11.335	—	10.900	22.235
I. F. P.	1.605	618	—	2.223
E. O. I.	3.281	—	—	3.281
Personas Adultas	585	—	324	909
Educación Especial	78	532	72	682
Totales	40.599	10.071	27.658	78.328



# Ámbito Geográfico

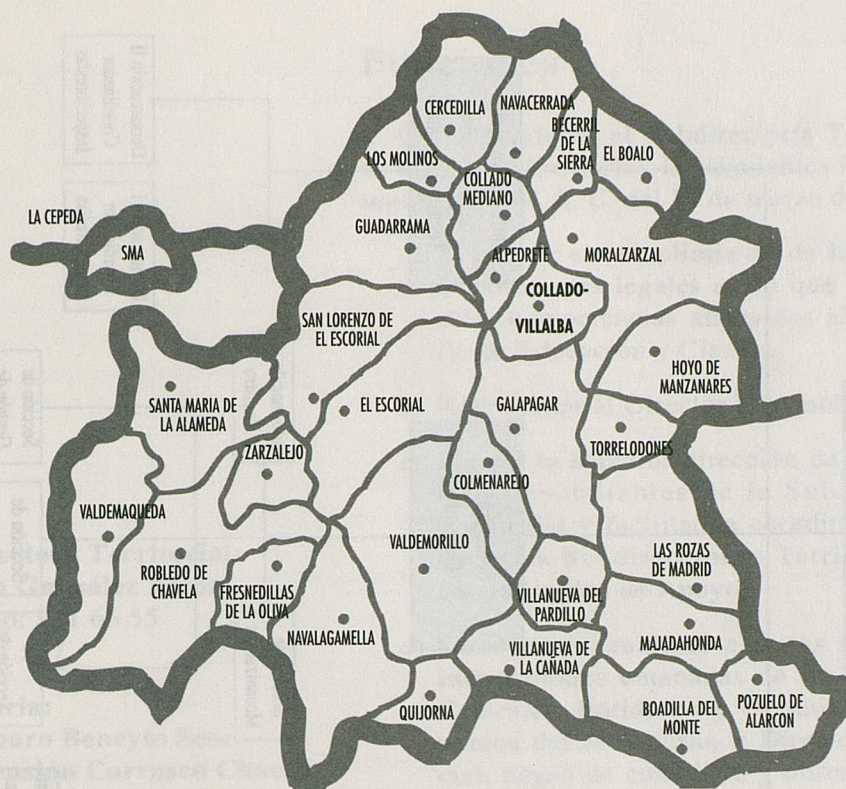

<b>Superficie: 1.324,5 Km<sup>2</sup></b>	
<b>Total habitantes: 239.589 (Censo 1991)</b> (de hecho)	
<b>Habitantes por Localidades</b>	
	<b>N.º</b>
<b>De 25 a 50.000</b>	Collado-Villalba Majadahonda, Pozuelo de Alarcón Las Rozas de Madrid
<b>De 15 a 25.000</b>	Boadilla del Monte
<b>De 5 a 10.000</b>	El Escorial, Galapagar, Guadarrama San Lorenzo de El Escorial, Torrelorones
<b>De 1.000 a 5.000</b>	Alpedrete, Becerril de la Sierra, El Boalo, Colmenarejo, Collado Mediano, Cercedilla, Hoyo de Manzanares, Los Molinos, Moralzarzal, Navacerrada, Robledo de Chavela, Valdemorillo, Villanueva de la Cañada, Villanueva del Pardillo
<b>Menos de 1.000</b>	Fresnedillas de la Oliva, Navalagamella, Quijorna, Sta. M. <sup>a</sup> de la Alameda, Valdemaqueda, Zarzalejo

# Organigrama de la Subdirección Territorial

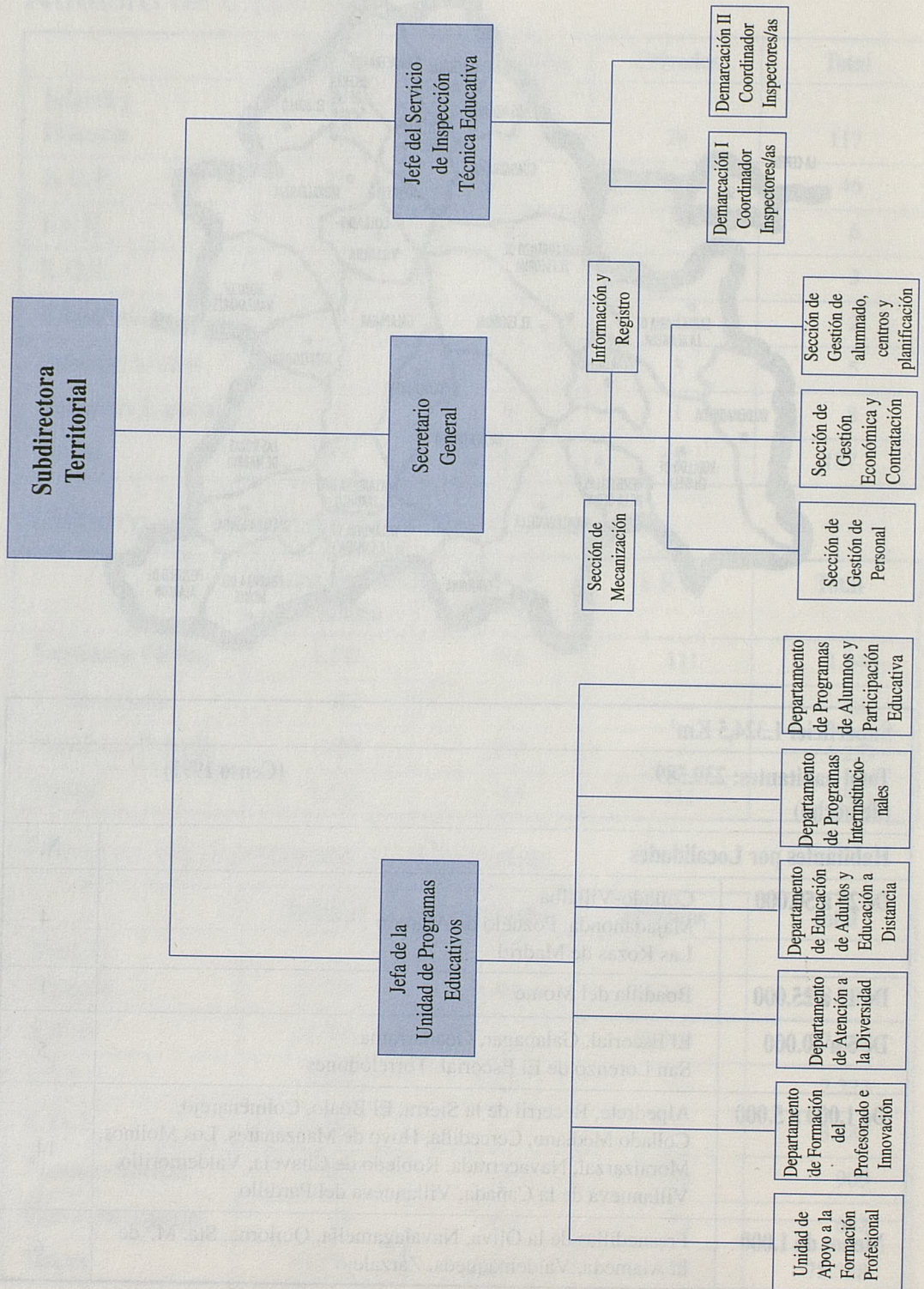

# Jefatura Subdirección Territorial

## Funciones

Corresponderán al Subdirector/a Territorial, en su ámbito territorial, las siguientes funciones, según *B. O. M. E. C.* del 16 de marzo de 1992:

- a) Velar por el cumplimiento de las leyes y disposiciones legales en lo que se refiere a las competencias atribuidas al Ministerio de Educación y Ciencia.
- b) Representar al Director Provincial.
- c) Ejercer la superior dirección de los servicios dependientes de la Subdirección Territorial y facilitar la coordinación con las otras Subdirecciones Territoriales y con la Unidad de Apoyo.
- d) Conocer y canalizar cuantas órdenes e instrucciones emanadas de los Servicios Centrales, Entidades y Organismos autónomos del Ministerio, y Director Provincial, hayan de cumplirse y observarse por la Subdirección Territorial.
- e) Impulsar el desarrollo y ejecución de la política del Ministerio para el logro de los objetivos establecidos en la misma.
- f) Conocer y, en su caso, autorizar las actividades que se desarrollen en los Centros, Servicios o establecimientos del Departamento cuando sean promovidas por particulares y Organismos no dependientes del mismo.
- g) Elevar al Director Provincial la Memoria anual de actividades de la Subdirección Territorial.
- h) Cualquier otra que le sea asignada por el Director Provincial.

### **Subdirectora Territorial:**

**Rosa González Alcoz**

Teléfono: 851 65 55

Ext.: 37

### **Secretaria:**

**Amparo Beneyto Sese**

**Ascensión Carrasco Chacón**

Teléfono: 851 65 55

Ext.: 35 y 36

Fax: 851 66 15

	<i>Teléfono</i>	<i>Extensión</i>
<i>Secretario General</i>		
José E. Cruz Miñambres	851 65 55	39
<i>Secretaría</i>		
Rosa María Galán Cortijo		40

## **Sección de Gestión de Personal**

Extensión

### *Jefe de Sección*

Gonzalo Malvido Carracelas 16

### **Personal docente**

Blanca Alcocer Guerrero 20

Carmen García Almendros 21

María Jesús González Molina 22

Aránzazu Balaguer Imaz 18

### **Personal no docente**

Concepción Herrero Cid 19

Encarnación Acevedo Arias

### **Nóminas y Seguridad Social**

Dolores Domínguez Romero 24

Mercedes Gómez Mosquera 23

## **Sección de Gestión Económica y Contratación**

### *Jefa de Sección*

Paloma Malagón Navas 27

### **Gestión Presupuestaria**

Rosa Caro Samaniego 30

Rosario Millán Valtierra 29

### **Contratación**

Ángel de Frutos 28

## **Sección de Planificación, Centros y Alumnos**

Extensión

### *Jefa de Sección*

Amparo Betoret Moreno 45

### **Planificación y Centros**

Dolores Guerrero

Jesús Ahijón Calleja 46

M.<sup>a</sup> Paz Peña Carvajal 48

### **Alumnos y Servicios Complementarios**

Paloma Llerena Sánchez 44

Margarita Jiménez Gómez 43

## **Sección de Mecanización**

Lucio Díaz Paniagua 25

Juan Carlos Angulo Pérez 26

## **Información y Registro**

Rosa M.<sup>a</sup> Molina Sánchez 15

Carmen Teresa de la Cruz Romeralo 14

### **Telefonista**

Susana García-Brazales Pardo 91

### **Ordenanzas**

Jesús Rodríguez Serrano 13

M.<sup>a</sup> Antonia San José Domínguez 13

Nuria Lozano Hidalgo 13

Sonia Calvo Romero 13

## Funciones

Corresponde a la Secretaría General, a través de las unidades administrativas correspondientes, la gestión administrativa y económica del personal, servicios, créditos, contratación y centros, la racionalización y mecanización de procesos y servicios administrativos, información, registro, tramitación de recursos y régimen interior de la Subdirección Territorial, apoyo administrativo a los Servicios de Inspección Técnica y Unidad de Programas Educativos y, en general, el ejercicio de todas aquellas competencias y funciones que no estén expresamente atribuidas a otras Unidades de la Subdirección Territorial.

La Secretaría General de la Subdirección Territorial está integrada por las siguientes unidades administrativas:

### Sección de Gestión de Personal

Esta Sección está compuesta por tres Negociados: Personal Docente, Nóminas y Seguridad Social y Personal de Administración General y Laboral. Sus funciones son, entre otras, efectuar los trámites relacionados con la gestión de personal docente y no docente, así como la tramitación de Nóminas y las altas y bajas en la Seguridad Social.

### Sección de Gestión Económica y Contratación

Compuesta por los Negociados de Gestión Presupuestaria y Contratación. Sus funciones son, entre otras, efectuar los trámites relacionados con la ejecución del presupuesto asignado y en especial los gastos y pagos y la distribución de créditos a los Centros docentes, contratación de obras, suministros y servicios.

### Sección de Planificación, Centros y Alumnos

Consta de la Sección de Planificación y Centros y el Negociado de Alumnos y Servicios Complementarios.

Sus funciones son, entre otras, efectuar los trámites relacionados con: el inventario de mobiliario y equipamiento didáctico de los Centros públicos; estudio de la oferta y demanda educativa; programación de necesidades de construcción, reforma y ampliación de los Centros; creación, modificación y supresión de Centros públicos y, en el caso de los Centros privados, además la autorización, clasificación, transformación y cese; conciertos educativos; títulos, convalidaciones de estudios básicos y medios; reclamaciones e incidencias relativas al alumnado; servicios escolares complementarios (transportes, comedores, etc.), becas y ayudas al estudio.

### Sección de Mecanización

Desempeña los cometidos relacionados con la información de los servicios.

### Negociado de Información y Registro

Desempeña, entre otras, las siguientes funciones: informar, atender y tramitar peticiones, compulsar documentos, custodiar los libros y organizar el archivo de la Subdirección Territorial en coordinación con el resto de las Unidades Administrativas.

# Servicio de Inspección

	<i>Teléfono</i>	<i>Extensión</i>
<i>Jefe del Servicio</i> Roberto Sáenz Sierra	851 65 55	77

## Demarcación I

<u>Inspectores</u>	<u>Día de despacho</u>	<u>Extensión Teléf.</u>
Noé de la Cruz Moreno (Coord.)	Viernes	69
Rafael Carrión García	Jueves	71
Juan Grandal Martín	Martes	72
Antonio Feliz Cotado	Miércoles	70

**Municipios que comprende:** Alpedrete, Becerril de la Sierra, El Boalo, Cercedilla, Colmenarejo, Collado-Mediano, Collado-Villalba, Galapagar, Guadarrama, Hoyo de Manzanares, Los Molinos, Moralarzal, Navacerrada, Las Rozas de Madrid y Torrelodones.

## Demarcación II

<u>Inspectores</u>	<u>Día de despacho</u>	<u>Extensión Teléf.</u>
José Muñiz García (coord.)	Viernes	68
Tomás Bartolomé Galán	Jueves	64
M. <sup>a</sup> Amor de la Riera Díaz	Miércoles	65
Eladio Rodríguez Rodríguez	Martes	60

**Municipios que comprende:** Boadilla del Monte, El Escorial, Fresnedillas de la Oliva, Majadahonda, Navalagamella, Pozuelo de Alarcón, Quijorna, Robledo de Chavela, San Lorenzo del Escorial, Santa María de la Alameda, Valdequemada, Valdemorillo, Villanueva de la Cañada, Villanueva del Pardillo y Zarzalejo.

## Personal Extensión Teléf.

### Personal Administrativo de Apoyo

<i>Jefa de Negociado</i>	M. <sup>a</sup> Ángeles González Duque	76
<i>Auxiliares</i>	Isabel Álvarez Ydíañez	74
	Ana M. <sup>a</sup> Gracia Expósito	75

## Funciones

El Servicio de Inspección Técnica de Educación, bajo la dependencia del Subdirector Territorial, sin perjuicio de la superior dirección del Director provincial, ejercerá las funciones que le encomienda el Real Decreto 1524/1989, de 15 de diciembre («Boletín Oficial del Estado» del 18), y la Orden de 27 de septiembre de 1990 («Boletín Oficial del Estado» de 1 de octubre), que se concretarán en las actuaciones necesarias para la ejecución del Plan de Actividades que en cada caso se determine.

Este Servicio está constituido por el Inspector Jefe y ocho Inspectores/as Técnicos de Educación que tienen encomendadas, entre otras, las siguientes funciones:

- Velar por el cumplimiento de las leyes, reglamentos y demás disposiciones vigentes de la Administración educativa en los Centros docentes y servicios, así como en la ejecución y desarrollo de los programas y actividades de carácter educativo y que apruebe o autorice el Ministerio de Educación y Ciencia.
- Colaborar en las reformas educativas, actividades de perfeccionamiento del Profesorado, procesos de renovación pedagógica y programas experimentales, así como participar en su difusión, seguimiento y evaluación.
- Evaluar el rendimiento educativo del sistema, a través del análisis de la organización, funcionamiento y resultados de los Centros docentes y servicios, así como de la ejecución y desarrollo de los programas y actividades de carácter educativo promovido o autorizados por el Ministerio de Educación y Ciencia.
- Asesorar e informar a los distintos sectores de la comunidad educativa y a los órganos unipersonales y colegiados de los Centros docentes en el ejercicio de las competencias y atribuciones que la normativa vigente encomienda a cada uno de ellos.
- Colaborar con las unidades de planificación en el estudio de las necesidades educativas de cada provincia.
- Informar sobre todo aquello que le haya sido requerido por la autoridad competente o haya conocido en el ejercicio de su actividad. En ambos casos las propuestas pertinentes si las hubiere, se realizarán a través de los cauces reglamentarios.



	<i>Teléfono</i>	<i>Extensión</i>
<i>Jefa de la Unidad</i>		
Manuela Anta Rodríguez	851 65 55	62
<b>Departamento de Formación del Profesorado e Innovación</b>		
Paz Jordá Funoll	<i>Formación del Profesorado</i>	58
Elena Turbica Chacón	<i>Investigación Educativa</i>	57
	<i>Innovación y Reforma Educativas</i>	
<b>Unidad de Apoyo a la Formación Profesional</b>		
	<i>Plan F. I. P.</i>	
Juan José Fernández Fernández	<i>Comisión Provincial de F. P.</i>	61
Juan José Castillo Cabello	<i>Ciclos Formativos</i>	60
	<i>Nuevas Tecnologías</i>	
<b>Departamento de Atención a la Diversidad</b>		
	<i>Orientación Educativa y Profesional</i>	
José M. <sup>a</sup> Vizcay González	<i>Educación Especial</i>	79
	<i>Integración</i>	
	<i>Centros de Recursos</i>	
Roser Portas Gómez	<i>Educación Compensatoria</i>	56
<b>Departamento de Adultos y de Educación a Distancia</b>		
Roser Portas Gómez	<i>Educación de Adultos</i>	56
<b>Departamento de Programa de Alumnos y Participación Educativa</b>		
Luis López Ruiz	<i>Vacaciones y colonias escolares</i>	59
	<i>Escuelas viajeras</i>	
	<i>Intercambios escolares</i>	
	<i>Pueblos abandonados</i>	
	<i>Gratuidad de libros de texto</i>	
	<i>Asesoramiento de Estudiantes para la participación educativa</i>	
<b>Departamento de Programas Interinstitucionales</b>		
Consuelo Allende Anta	<i>Coordinación de Igualdad de Oportunidades</i>	54
Milagros Montoya Ramos	<i>Coordinación de Educación para la Salud</i>	12
<b>Personal Administrativo de Apoyo</b>		
Rosana Domínguez Núñez		52
M. <sup>a</sup> Ángeles Calle Martín		53



## Funciones

Según B. O. M. E. C. de 14 de septiembre de 1992, corresponde a la Unidad de Programas Educativos, bajo la dependencia directa del Director provincial o, en su caso, Subdirector territorial, "la coordinación, impulso y fomento de las actividades y programas en materia de *formación del profesorado, investigación, desarrollo de nuevas tecnologías, innovación y reforma educativa, educación de adultos, prácticas en alternancia, educación a distancia, educación compensatoria, orientación profesional, orientación educativa, integración y educación especial, alumnos y participación educativa*, así como de cuantas otras acciones de extensión, orientación, reforma e innovación que emprenda el Ministerio a través de planes o programas específicos."

La Unidad de Programas Educativos está integrada por el Jefe de la Unidad y los Asesores Técnicos Docentes, integrados en Departamentos.

Corresponde al Jefe de la Unidad de Programas Educativos coordinar la actividad de los Asesores Técnicos Docentes y dirigir la elaboración y proponer para su aprobación por el Director provincial o Subdirector territorial el Plan Provincial o Territorial de Actuación de la Unidad de Programas Educativos para cada curso escolar, de acuerdo con las instrucciones recibidas de éste y con lo establecido por la Dirección General de Coordinación y de la Alta Inspección en el Plan General de Actuación de las Unidades de Programas Educativos. En este Plan Provincial o Territorial se integrará el Plan de Formación del Profesorado y el Plan de Educación de Adultos.

Los Asesores Técnicos Docentes son los responsables de la organización, impulso, desarrollo y coordinación de las actividades y programas del Departamento en que estén integrados, sin perjuicio de que, en su caso, puedan desarrollar tareas correspondientes a otros Departamentos, bajo la dirección del Jefe de la Unidad de Programas Educativos y de acuerdo con las prioridades del Plan Provincial o Territorial de Actuación.

## Centro de Profesores

28900880 Centro de Profesores de: Majadahonda

**Creación:** B. O. E. de 29 de mayo de 1987

**Domicilio:** Av. de España, 125 (bajos de I. B. Majadahonda III) • 28220 Majadahonda

**Teléfonos:** 638 02 69 / 638 08 98

### *Equipo Pedagógico:*

**Dirección:** Luis Ferrero de Pablo

<b>Asesores/as:</b> Antonia Bris Rebassa:	Educación Artística y E. Física
Margarita Calvo de los Llanos:	Lengua y Literatura. Idiomas
Fernando Díez Huidobro:	Integración. E. Especial, Adultos y Compensatoria
Mercedes Luque Pardo:	Ciencias Sociales
Carlos Pérez-Íñigo Mora:	Ciencias Experimentales
M. <sup>a</sup> Luisa Ruiz Gabín:	Educación Primaria
José M. <sup>a</sup> Soler Areta:	Medios Informáticos
Mercedes Solís Carreño:	Medios Audiovisuales
Beatriz Trueba Marcano:	Educación Infantil
Carmen Villanueva Cueva:	Matemáticas. Orientación y Tutorías

### **Extensión de Collado-Villalba**

**Domicilio:** C/ San Antonio, 22 • 28400 Collado-Villalba

**Teléfono:** 851 71 26

### *Equipo Pedagógico:*

<b>Coordinador:</b> Lorenzo García Huerta:	Educación Primaria
<b>Asesoras:</b> Teresa Flores Pazos:	Enseñanzas Medias
Lucía Zendejas Herrero:	Educación Primaria

## Centro de Recursos

28900971 Centro de Recursos "Almenara"

**Domicilio:** Avenida de las Cruces, s/n. Robledo de Chavela

**Teléfono:** 899 84 47

### *Equipo de profesoras:*

**Directora:** Concepción Sastre Isern

<b>Profesoras:</b> Isabel Trives Pize:	Educación Infantil
Ana María Miguelz Carfón:	Educación Física
Julia Burillo Blázquez:	Inglés
Margarita Guerrero Ruiz:	Pedagogía Terapéutica

# Equipos de Orientación Educativa y Psicopedagógica

## 28901215 Pozuelo-Majadahonda

**Domicilio:** Avenida Juan XXIII, núm. 28

**Teléfono:** 715 71 62

**Coordinador:** Tomás Arias Carmona

<b>Equipo:</b> María Pérez Solís:	Psicóloga
Fe Bejerano Villareal	Psicóloga
Emilia Moriche Martín:	Psicóloga
José M.ª Pérez Crespo:	Psicólogo
Soledad Millán López:	Psicóloga
Irene Gonzalo Vaquero:	Psicóloga
Remedios Espejo Almodóvar:	Pedagoga
Inés Albelda Martínez:	Trabajadora Social
Alicia Moya León:	Trabajadora Social

## 28901227 Valdemorillo-El Escorial

**Domicilio:** C/ Real, 7-bajos

**Teléfono:** 815 52 32

**Coordinadora:** Carmen Velasco Marañón

<b>Equipo:</b> Pilar Alonso Baquer:	Psicóloga
M.ª Ángeles Díez Santos:	Psicóloga
Luis Cervera Quilez:	Pedagogo
Ana Herrero:	Trabajadora Social
Carmen Mingo Zapatero:	Logopeda
Felisa Lázaro Naharro:	Profesora de apoyo

## 28901203 Collado-Villalba

**Domicilio:** Virgen de la Cabeza, s/n.

**Teléfono:** 850 73 42

**Coordinadora:** M.ª de la Luz Arteaga Vázquez

<b>Equipo:</b> Paloma Rajal Sanz:	Psicóloga
Mercedes Sastre de Blas:	Psicóloga
Alicia Llamas Cortés:	Pedagoga
Isabel Otero Antón:	Trabajadora Social
M.ª Luisa Otero Antón:	Trabajadora Social
F. Javier Glez.-Posada Sánchez:	Médico
M.ª Teresa Chamorro García:	Logopeda
Carmen Pérez Nombela:	Logopeda
Eleodora García Sánchez:	Profesora de apoyo

# Centros Públicos de Educación Infantil y Primaria

## Alpedrete

**28031786 C. P. Los Negrales**

C/ San Pablo, 8

28430 Alpedrete

Teléf.: 850 47 99

Director/a: M.ª Anunciación Álvarez

**28001289 C. P. Santa Quiteria**

C/ Santa Quiteria, s/n.

28430 Alpedrete

Teléf.: 857 23 91

Director/a: Manuel González Crespo

## Becerril de la Sierra

**28001812 C. P. Juan Ramón Jiménez**

C/ San Sebastián, 23

28490 Becerril de la Sierra

Teléf.: 853 80 64

Director/a: M.ª Prado Seisdedos Fernández del Pino

## Boadilla del Monte

**28041640 C. P. José Bergamín Gutiérrez**

C/ Islas Cíes, 6

28660 Boadilla del Monte

Teléf.: 632 28 13

Director/a: Carmen Ruiz Peregrina

**28001848 C. P. Príncipe Don Felipe**

C/ José Antonio, 44

28660 Boadilla del Monte

Teléf.: 633 16 26

Director/a: M.ª Teresa Román Camarero

## El Boalo

**28001873 C. P. San Sebastián**

Ctra. de Manzanares el Real

28413 El Boalo

Teléf.: 855 93 82

Director/a: Félix Valverde Sanz



Comedor



Programa de Integración



Proyectos Atena



Proyectos Mercurio



Proyectos de E. para la Salud y Prev. Drogodependencias



Transporte

## Cercedilla

**28002129 C. P. Vía Romana**

C/ Deportes, 5

28470 Cercedilla

Teléf.: 852 05 75

Director/a: Antonia Martínez Álvarez

## Colmenarejo

**28002269 C. P. Seis de Diciembre**

C/ Madrid, s/n.

28270 Colmenarejo

Teléf.: 858 90 21

Director/a: Jesús Vicente Iglesias

## Collado Mediano

**28002361 C. P. Virgen de la Paz**

C/ La Fuente, s/n.

28450 Collado Mediano

Teléf.: 855 70 07

Director/a: Carmen Periañez Fernández

## Collado Villalba

**28041731 C. P. Antonio Machado**

C/ Ignacio González, 15

28400 Collado Villalba

Teléf.: 851 36 22

Director/a: Jesús Peña Navarro

**28002385 C. P. Carlos Ruiz**

C/ Serafín Gómez Bonilla, s/n.

28400 Collado Villalba

Teléf.: 850 00 60



**28028155 C. P. Daniel Vázquez Díaz**

Crta. de Alpedrete, s/n.

28400 Collado Villalba

Teléf.: 8520 61 38

Director/a: Vicente J. Agudo Prieto

**28028179 C. P. Juan XXIII**

C/ Juan XXIII, 15

28400 Collado Villalba

Teléf.: 851 20 92

Director/a: Ascensión Pozo Gómez

**28030371 C. P. Mariano Benlliure**

C/ Pryconsa, s/n.

28400 Collado Villalba

Teléf.: 850 40 01

Director/a: Juan Lucas Sánchez Bartolomé

**28042152 C. P. Miguel de Cervantes**

Urb. Las Suertes

28400 Collado Villalba

Teléf.: 851 65 33

Director/a: Angel Jiménez Torres

**28002403 C. P. Miguel Delibes**

C/ Virgen de la Cabeza, s/n.

28400 Collado Villalba

Teléf.: 850 18 23

Director/a: Joaquín Alonso Román

**28030095 C. P. Mío Cid**

C/ Nicolasa Fernández, s/n.

28400 Collado Villalba

Teléf.: 850 61 37

Director/a: Rosario Casatejada Gutierrez

**28028167 C. P. Ricardo León**

Parque de la Coruna, s/n.

28400 Collado Villalba

Teléf.: 850 64 56

Director/a: José Lara Romero

**28034091 C. P. Rosa Chacel**

C/ La Venta, s/n.

28400 Collado Villaba

Teléf.: 850 17 90

Director/a: Juan Cuesta del Arco

**28028180 C. P. San Antonio**

C/ Fuente del Alamo, s/n.

28400 Collado Villalba

Teléf.: 850 61 39

Director/a: Antonia Martín Elices

**El Escorial****28002695 C. P. Felipe II**

C/ Alfonso XIII, 5

28280 El Escorial

Teléf.: 890 02 34

Director/a: Julio García Gallego

**28002713 C. P. Padre Gerardo Gil**

C/ Villacastín, s/n.

28280 El Escorial

Teléf.: 890 28 50

Director/a: Julia Sánchez Bernejo

**Fresnedillas de la Oliva****28002750 C. P. San Bartolomé**

C/ Caño, s/n.

28214 Fresnedillas de la Oliva

Teléf.: 898 92 57

Director/a: Elena de Toro Guerrero

**Galapagar****28002877 C. P. Carlos Ruiz**

C/ Colmenarejo, 22

28260 Galapagar

Teléf.: 858 12 68

Director/a: M. Angel Rodríguez Escudero

**28037995 C. P. Jacinto Benavente**

C/ La Pedriza, s/n.

28260 Galapagar

Teléf.: 858 28 93

Director/a: Rufino Ruiz Álvarez

**28035068 C. P. La Navata**

C/ San Juan, 2

28260 Galapagar

Teléf.: 858 39 99

Director/a: Esther Pérez Quiroga

**28002890 C. P. San Gregorio**

Ctra. de la Navata

28260 Galapagar

Teléf.: 858 13 71

Director/a: Antonio Bernal Rodríguez



## Guadarrama

### 28003456 C. P. Carlos Ruiz

Ctra. de El Escorial

28440 Guadarrama

Teléf.: 854 10 17

Director/a: Marcelo López González



## Hoyo de Manzanares

### 28003481 C. P. Virgen de la Encina

C/ Hurtada, 57

28240 Hoyo de Manzanares

Teléf.: 856 61 79

Director/a: Pilar Gómez Lozano



## Majadahonda

### 28031506 C. P. Antonio Machado

C/ Reyes Católicos, 7

28220 Majadahonda

Teléf.: 638 95 21

Director/a: Luis Fausto Rodríguez Moreno



### 28033953 C. P. Benito Pérez Galdós

Avda. Guadarrama, s/n.

28220 Majadahonda

Teléf.: 638 64 53

Director/a: Cristino Pedraza Yusta



### 28035551 C. P. Federico García Lorca

C/ Las Norias, 86

28220 Majadahonda

Teléf.: 638 81 61

Director/a: Jesús Sáez Gordo



### 28032511 C. P. Francisco de Quevedo

C/ León Felipe, s/n.

28220 Majadahonda

Teléf.: 638 40 14

Director/a: Luis Santoyo Lora



### 28040866 C. P. Rosalía de Castro

Avda. Los Claveles, s/n.

28220 Majadahonda

Teléf.: 638 78 77

Director/a: Gloria Morro Corral



### 28022797 C. P. San Pío X

Avda. Reyes Católicos, 5

28220 Majadahonda

Teléf.: 638 74 27

Director/a: M.ª Carmen de Celis Estrada



## 28026018 C. P. Santa Catalina

C/ Mirasierra, 2

28220 Majadahonda

Teléf.: 638 17 07

Director/a: José Macías Velázquez



## 28038380 C. P. El Tejar

C/ Romero, 4

28220 Majadahonda

Teléf.: 639 64 00

Director/a: José Domingo Garzón



## Los Molinos

### 28022967 C. P. Divino Maestro

Avda. Generalísimo, 6

28460 Los Molinos

Teléf.: 855 10 66

Director/a: Pilar Sabín Domarco



## Moralzarzal

### 28022992 C. P. San Miguel Arcángel

C/ Raso, 4

28411 Moralzarzal

Teléf.: 857 65 02

Director/a: Felipe Herrero Marugán



## Navacerrada

### 28023273 C. P. Príncipe de Asturias

C/ Mata del Rosal, s/n.

28491 Navacerrada

Teléf.: 853 51 29

Director/a: Ezequiel Ruiz Costoya



### 28023285 C. P. San Miguel

C/ Cañito, 1

28212 Navalagamella

Teléf.:

Director/a: M.ª Cruz Sánchez García

## Pozuelo de Alarcón

### 28039244 C. P. Las Acacias

C/ Cuarzo, s/n.

28223 Pozuelo de Alarcón

Teléf.: 352 45 70

Director/a: Luis Sánchez Mínguez



**28023741 C. P. Los Angeles**

C/ Albacete, 6

28223 Pozuelo de Alarcón

Teléf.:

Director/a: Fernanda Alonso

**28023807 C. P. Asunción de Nuestra Sra.**

C/ Tahona, 12

28223 Pozuelo de Alarcón

Teléf.: 715 12 53

Director/a: Juan Antonio Puebla Sanz

**28023881 C. P. Divino Maestro**

C/ Cirilo Palomo, 11

28223 Pozuelo de Alarcón

Teléf.: 715 88 93

Director/a: Pedro Fernández Aguado

**28039347 C. P. Infanta Elena**

C.º de las Huertas, s/n.

28223 Pozuelo de Alarcón

Teléf.: 715 58 47

Director/a: Josefa Pereira San Luis

**28031142 C. P. Pinar Prados de Torrejón**

Avda. Italia, s/n.

28224 Pozuelo de Alarcón

Teléf.: 715 74 84

Director/a: Ismael Izquierdo Quintana

**28023923 C. P. San José Obrero**

C/ San José Obrero, s/n.

28224 Pozuelo de Alarcón

Teléf.: 715 23 82

Director/a: M.ª Ángeles García Sánchez

**Quijorna****28024010 C. P. Virgen del Pilar**

C/ Navalcarnero, 24

28693 Quijorna

Teléf.: 816 80 95

Director/a: Carmen Rostand Quijada

**Robledo de Chavela****28024071 C. P. Virgen de Navahonda**

C/ Mayoral, s/n.

28294 Robledo de Chavela

Teléf.: 899 53 48

Director/a: Francisco Javier Arroyo Relaño

**Las Rozas de Madrid****28032031 C. P. Constitución**

C/ Constitución, 5

28230 Las Rozas

Teléf.: 637 53 26

Director/a: Mercedes Sanz Sánchez

**28038458 C. P. Fernando de los Ríos**

C/ España, s/n.

28230 Las Rozas

Teléf.: 639 33 65

Director/a: Paloma García

**28042814 C. P. Los Jarales-Monterrozas**

C/ Esparta, s/n.

28230 Las Rozas

Teléf.: 631 84 90

Director/a: Ana García Jiménez

**28041676 C. P. Salvador de Madariaga**

Avda. de España, 3

28230 Las Rozas

Teléf.: 639 77 29

Director/a: Manuel Santos Martín

**28024125 C. P. San José**

C/ C.º del Garzo, s/n.

28230 Las Rozas

Teléf.: 630 02 99

Director/a: Eloy Solorzano Lancha

**28029160 C. P. San Miguel**

P.º del Pinar, 2

28230 Las Rozas

Teléf.: 637 21 47

Director/a: Francisco de Castro Prieto

**28034040 C. P. Vicente Aleixandre**

Cuesta de San Francisco, s/n.

28230 Las Rozas

Teléf.: 637 12 96

Director/a: Francisco José Otero Gutiérrez

**28024162 C. P. Virgen de Retamar**

Avda. de la Coruña, s/n.

28230 Las Rozas

Teléf.: 637 59 38

Director/a: Manuel Díaz Bonilla



### San Lorenzo de El Escorial

**28034064 C. P. Antoniorrobles**  
Ctra. de Guadarrama, s/n.  
28200 San Lorenzo de El Escorial  
Teléf.: 890 33 91  
Director/a: Oliva Fuente Fernández



**28024356 C. P. San Lorenzo**  
C/ Calvario, 38  
28200 San Lorenzo de El Escorial  
Teléf.: 890 15 43  
Director/a: Gabriel Rodríguez Polvorosa



### Santa María de la Alameda

**28035214 C. P. Navalespino**  
C/ Calderón de la Barca, 1  
28296 Santa María de la Alameda  
Teléf.: 899 91 98  
Director/a: Sagrario Díaz González

**28024678 C. P. Ntra. Sra. de la Paz**  
C/ Santiago, 103  
28296 Santa María de la Alameda  
Teléf.: 899 98 26  
Director/a: Melanio Gallego Martín

**28032055 C. P. Robledondo**  
C/ La Iglesia, 6-8  
28296 Santa María de la Alameda  
Teléf.: 896 17 06  
Director/a: Gloria Adtmella Ribalta

### Torrelodones

**28025178 C. P. Los Ángeles**  
Monte de los Ángeles, s/n.  
28250 Torrelodones  
Teléf.: 859 21 78  
Director/a: Manuel Martín Álvarez



**28025181 C. P. Ntra. Sra. de Lourdes**  
C/ Ntra. Sra. del Carmen, 8  
28250 Torrelodones  
Teléf.: 859 22 10  
Director/a: Francisco Martínez Tejada



### Valdemaqueda

**28025282 C. P. Ntra. Sra. de los Remedios**  
C/ Chopera, 5  
28295 Valdemaqueda  
Teléf.: 898 52 30  
Director/a: Elisa Aparicio Ocón

### Valdemorillo

**28025294 C. P. Juan Falcó**  
C/ La Paz, s/n.  
28210 Valdemorillo  
Teléf.: 899 00 78  
Director/a: Roberto Franco Franco



### Villanueva de la Cañada

**28025567 C. P. Santiago Apostol**  
Avda. Polideportivo de la Dehesa, s/n.  
28691 Villanueva de la Cañada  
Teléf.: 815 53 75  
Director/a: M.ª Asunción Sánchez Lozano



### Villanueva del Pardillo

**28025580 C. P. San Lucas**  
C/ Colmenarejo, 17  
28229 Villanueva del Pardillo  
Teléf.: 815 07 81  
Director/a: José Antonio Marcos González



### Zarzalejo

**28025750 C. P. La Estación**  
Pza. de la Iglesia, s/n.  
28293 Zarzalejo  
Teléf.: 899 32 61  
Director/a: M.ª Carmen Ingelmo Rodríguez

**28025774 C. P. Vicente Palmoroli**  
Pza. de la Constitución, s/n.  
28293 Zarzalejo  
Teléf.: 899 21 27  
Director/a: Rafael Pérez Breña



# Centros Públicos de Educación Secundaria

## Boadilla del Monte

**28041378 I. B. Boadilla del Monte**  
 C/ Santillana del Mar, 22  
 28660 Boadilla del Monte  
 Teléf.: 632 15 12/18  
 Director/a: José M.ª González García



## Cercedilla

**28035342 I. F. P. La Dehesilla**  
 C/ Dehesilla y Rodeo, s/n.  
 28470 Cercedilla  
 Teléf.: 852 17 63 • Fax: 852 18 97  
 Director/a: Julio Pérez Benito



## Collado Villalba

**28042012 I. B. Collado Villalba II**  
 Urb. Las Suertes, C/ La Dehesa, s/n.  
 28400 Collado Villalba  
 Teléf.: 850 83 95  
 Director/a: Asunción Martínez del Valle

**28002415 I. B. Jaime Ferrán**  
 C/ Piedrahita, s/n.  
 28400 Collado Villalba  
 Teléfs.: 850 15 71/850 19 61 • Fax: 850 85 23  
 Director/a: Pedro Escobar y Soto



**28041597 I. F. P. Collado Villalba**  
 C/ La Dehesa, s/n.  
 28400 Collado Villalba  
 Teléf.: 851 34 38 • Fax: 851 35 88  
 Director/a: Guillermo Fernández Suarez

## Galapagar

**28042620 I. B. Infanta Elena**  
 Ctra. Guadarrama, 85  
 28260 Galapagar  
 Teléfs.: 858 43 00/858 43 30 • Fax: 858 57 12  
 Director/a: Dionisio Mendoza Martín



Anticipación 3.º E. S. O.



Ciclos formativos de Grado Superior



INBAD



Programa de Integración



Proyectos Atenea



Proyectos Mercurio



Proyectos de E. para la Salud y Prev. Drogodependencias



Transporte



Turno Nocturno

## Guadarrama

**28040714 I. B. Guadarrama**  
 Ctra. de El Escorial, s/n.  
 28440 Guadarrama  
 Teléf.: 854 22 12  
 Director/a: Emilio Gutiérrez Calderón



## Majadahonda

**28039943 I. B. Carlos Bousoño**  
 Avda. de los Claveles, s/n.  
 28220 Majadahonda  
 Teléfs.: 639 00 11/639 00 50  
 Director/a: M.ª Teresa Fraisse Salamino



**28032501 I. B. Leonardo da Vinci**  
 Avda. de Guadarrama, 14  
 28220 Majadahonda  
 Teléf.: 638 74 23 • Fax: 638 75 13  
 Director/a: Auxencio Muñoz Acebes



**28042073 I. B. Majadahonda III**  
 Avda. de España, 125  
 28220 Majadahonda  
 Teléf.: 634 05 99  
 Director/a: Eladia Gómez Romo



**28039128 I. F. P. Majadahonda**  
 C/ Romero, 2  
 28220 Majadahonda  
 Teléf.: 639 66 11 • Fax: 639 67 42  
 Director/a: Mercedes Diéguez Beltrán



## Pozuelo de Alarcón

### 28038914 I. B. Camilo José Cela

Camino del Monte, 16  
28223 Pozuelo de Alarcón  
Teléf.: 715 58 11  
Director/a: Yolanda Espinosa

### 28023911 I. B. Gerardo Diego

Avda. Juan XXIII, 4  
28224 Pozuelo de Alarcón  
Teléf.: 715 71 63  
Director/a: M.ª Jesús del Arco Martín

### 28040775 I. B. Pozuelo III

San Juan de la Cruz, s/n.  
28223 Pozuelo de Alarcón  
Teléfs.: 352 53 80/352 55 87 • Fax: 352 79 23  
Director/a: Senén Crespo de las Heras



## Las Rozas de Madrid

### 28040787 I. B. El Burgo de las Rozas

Avda. de España, s/n.  
28230 Las Rozas  
Teléfs.: 639 36 00/639 35 11  
Director/a: Carmen Serrano Urbano

### 28028571 I. B. Las Rozas I

C/ Real, 52  
28230 Las Rozas  
Teléf.: 637 40 06  
Director/a: José F. Serrano Altimiras



## San Lorenzo de El Escorial

### 28028684 I. B. Juan de Herrera

Ctra. de Guadarrama, s/n.  
28200 San Lorenzo de El Escorial  
Teléf.: 890 24 70 • Fax: 890 67 61  
Director/a: Alberto Crespo Méndez



## Torrelorones

### 28037089 I. B. Diego Velázquez

Avda. de las Dehesas, s/n.  
28250 Torrelorones  
Teléf.: 859 04 05 • Fax: 859 25 97  
Director/a: José M.ª Buhigas

# Centros Públicos de Educación de Adultos

## Collado Villalba

**28900223 Nicolasa Fernández**

Domicilio: C/ Real, 24 (Bajos del Pontón)  
28400 Collado Villalba  
Teléf.: 851 77 49  
Director/a: Luis Fernando Esteban Trigueros

## San Lorenzo de El Escorial

Nombre del Centro: **Centro Cultural Don Pedro Martínez Gavito**

Domicilio: C/ La Presilla, s/n.  
28200 San Lorenzo de El Escorial  
Teléf.: 890 73 05  
Director/a: Pilar del Pino Díaz

# Escuelas Oficiales de Idiomas

## Collado Villalba

Nombre del Centro: **E. O. I.**  
Domicilio: Urbanización Las Suertes, s/n.  
28400 Collado Villalba  
Teléf.: 850 83 95  
Director/a: Encarnación Sánchez Martín

## Majadahonda

Nombre del Centro: **E. O. I.**  
Domicilio: Avda. Los Claveles, s/n.  
28220 Majadahonda  
Teléfs.: 639 00 11/639 00 50  
Director/a: Rosario Consiño

## Las Rozas de Madrid

Nombre del Centro: **E. O. I.**  
Domicilio: Avda. de España, 141  
28230 Las Rozas  
Teléfs.: 639 35 11/639 36 00/639 56 62 • Fax: 639 59 01  
Director/a: Leocadia González de la Torre

# Conservatorios de Música

## Majadahonda

Nombre del Centro: **Conservatorio de Música de Majadahonda**

Domicilio: Pza. de Colón, s/n.  
28220 Majadahonda

Teléf.: 638 43 45

Director/a: Mercedes Barros Simal

# Centros Públicos de Educación Especial

## Collado Villalba

Nombre del Centro: **Centro de Educación Especial "Peñalara"**

Domicilio: Dehesa Boyal, s/n.  
28400 Collado Villalba

Teléf.: 851 16 41

Director/a: Catalina Picazo Martínez

# Centros Concertados

## Cercedilla

### 28002142 Regina Asumpta

(E. P. - E. G. B.)

San Andrés, 11

28470 Cercedilla

Teléf.: 852 03 13

Director/a: M.ª Ángela Valtueña Beltrán



## Collado Villalba

### 28035241 CEA

(F. P.)

Avda. Honorio Lozano, 2

28400 Collado Villalba

Teléf.: 850 57 95

Director/a: M.ª Concepción Martín Calleja

### 28002397 Santísima Trinidad

(E. P. - E. G. B.)

C/ Morales Antuñano, 7

28400 Collado Villalba

Teléf.: 850 02 20

Director/a: Petra Delgado de Lucas

### 28002427 Virgen de la Almudena

(F. P.)

Ctra. Manzanares, 6

28400 Collado Villalba

Teléf.: 850 21 44

Director/a: Raquel Martínez Salido

## Guadarrama

### 28993444 La Inmaculada

(E. P. - E. G. B.)

Recaredo Collar, 2

28440 Guadarrama

Teléf.: 854 01 18

Director/a: Sofía Luque Cañas



## Majadahonda

### 28022839 María Auxiliadora

(E. P. - E. G. B.)

Ctra. La Coruña, Km. 15 - El Plantío

28220 Majadahonda

Teléf.: 307 77 12

Director/a: M.ª Asunción Valdueza Pérez



### 28029573 Sagrado Corazón (Reparadoras)

(E. P. - E. G. B. y B. U. P.)

Avda. Guadarrama, 10

28220 Majadahonda

Teléf.: 638 77 11/638 78 75

Director/a: M.ª Teresa Aracama Aldaz



### 28022803 Virgen de Lourdes

(Ed. Especial - E. G. B. - F. P.)

Ctra. Boadilla del Monte, Km. 3

28220 Majadahonda

Teléf.: 638 35 11

Director/a: Julián Ruiz



## Pozuelo de Alarcón

### 2835135 A. T. A. M.

(Ed. Especial - E. G. B.)

Avda. del Monte, s/n.

28223 Pozuelo de Alarcón

Teléf.: 715 44 00

Director/a: Carmen Castro



### 28923947 Escuelas Pías de San Fernando

(E. P. - E. G. B. y B. U. P.)

Avda. Bularas, 1

28224 Pozuelo de Alarcón

Teléf.: 715 04 08

Director/a: José Antonio García Martínez



### 28023844 Hogar del Buen Consejo

(E. P. - E. G. B.)

P.º de la Concepción, 12

28224 Pozuelo de Alarcón

Teléf.: 352 01 81

Director/a: Cristina Martín Baez



### 28042577 Hogar Don Orione

(E. Especial)

Pza. Daniel Segovia, 1

28223 Pozuelo de Alarcón

Teléf.: 711 85 00/711 42 05 • Fax: 711 86 16

Director/a: Pilar Salvatierra Aguirre



**28023935 Instituto Veritas**

(E. P. - E. G. B. y B. U. P.)

Ctra. Carabanchel-Aravaca, Km. 5

28223 Pozuelo de Alarcón

Teléfs.: 352 05 47/352 04 29

Director/a: E. G. B.: Ana M.ª Odriozola Güzmes

B. U. P.: M.ª Antonia García

**28024198 Cristo Rey**

(E. P. - E. G. B.)

Ctra. Majadahonda, 4

28230 Las Rozas

Teléfs.: 639 27 48/639 27 47

Director/a: María C. Bravo Abia

**28031968 Nuevo Horizonte**

(E. Especial - E. G. B.)

C/ Guadiana, 38

28224 Pozuelo de Alarcón

Teléf.: 715 68 61

Director/a: Ascensión Hidalgo Cadena

**28040465 Nuevo Horizonte**

(E. Especial - E. G. B. y F. P.)

Avda. Comunidad de Madrid, s/n.

28230 Las Rozas

Teléf.: 637 74 55

Director/a: Carmen Muela Morente

**28023819 Retamar**

(F. P.)

C/ Pajares, 22

28223 Pozuelo de Alarcón

Teléf.: 715 48 00

Director/a: Ricardo Moreno Luquero

**28024228 Santa María de las Rozas**

(E. P. - E. G. B.)

Ctra. de la Coruña, Km. 17,4

28230 Las Rozas

Teléfs.: 637 66 61/637 04 37

**28023832 San José de Cluny**

(E. G. B. - B. U. P. y F. P.)

Avda. Juan XXIII, 7

28224 Pozuelo de Alarcón

Teléf.: 352 06 48

Director/a: Fuencisla de la Iglesia Frutos

**San Lorenzo de El Escorial****28024381 Inmaculada Concepción**

(E. G. B. - B. U. P.)

C/ Juan de Toledo, 18 (E. G. B.)

C/ Cañada Nueva, 8 (B. U. P.)

28200 San Lorenzo de El Escorial

Teléfs.: 890 18 33 (E. G. B.) / 890 18 55 (B. U. P.)

Director/a: E. G. B.: Begoña Arias Fernández

B. U. P.: Alicia Herrero López

**28023893 San Luis Gonzaga**

(E. Especial - E. G. B. y F. P.)

Ctra. Pozuelo a Majadahonda, Km. 2

28223 Pozuelo de Alarcón

Teléfs.: 352 09 40/715 33 99

Director/a: Carmen Peña Mozo

**28024411 Nuestra Señora del Patrocinio**

(E. P. - E. G. B.)

Leandro Rubio, 12

28200 San Lorenzo de El Escorial

Teléf.: 890 54 60

Director/a: Isabel Navarro Lumbreras

**28023901 Unamuno**

(E. P. - E. G. B.)

Doctor Cornago, 48

28223 Pozuelo de Alarcón

Teléf.: 352 19 57

Director/a: José Luis Rosales Manuel

**Torrelodones****28025166 San Ignacio de Loyola**

(E. P. - E. G. B.)

P.º Vergara, s/n.

28250 Torrelodones

Teléf.: 859 19 19

Director/a: Juan Antonio Rojo

**Las Rozas de Madrid****28024186 Berriz Vera Cruz**

(E. P. - E. G. B. y B. U. P.)

Urb. Molino de la Hoz

28230 Las Rozas

Teléfs.: 630 37 33/630 15 00

Director/a: Ana Mendoza Negrillo



# Centros Privados

## Boadilla del Monte

### 28001861 Liceo Serrano

(E. P. - E. G. B. y B. U. P.)

Urb. Bonanza, C/ Playa de Formentor, s/n.

28660 Boadilla del Monte

Teléf.: 633 01 81

Director/a: Rosalía Payno Galvarriato

### 28034635 Mirabal

(E. P. - E. G. B. y B. U. P.)

Urb. Olivar de Nirabal, C/ Monte Almenara, s/n.

28660 Boadilla del Monte

Teléfs.: 633 17 11/633 17 97

Director/a: E. G. B.: Carmen Bodega López

B. U. P.: José Martín León

### 28030681 San Miguel II

(E. P. - E. G. B. y B. U. P.)

Urb. Parque Boadilla, C/ Guadiana, 2

28669 Boadilla del Monte

Teléfs.: 633 00 78/633 06 11

Director/a: Jesús Revenga Martín

### 28001231 San Pablo - C. E. U.

(E. P. - E. G. B. y B. U. P.)

Urb. Monte Príncipe, s/n.

28660 Boadilla del Monte

Teléf.: 715 15 69

Director/a: Miguel Serrano Pinos

### 28001851 Virgen de Europa

(E. P. - E. G. B. y B. U. P.)

Urb. Las Lomas, C/ Valle de Sta. Ana, 1

28669 Boadilla del Monte

Teléf.: 633 01 55

Director/a: Josefina Unturbe Jiménez

## Galapagar

### 28030058 El Parque

(B. U. P.)

C/ Piamonte, 19 Parquelagos (La Navata)

28420 Galapagar

Teléf.: 859 06 30

Director/a: M.ª Asunción Menéndez Pidal

## Majadahonda

### 28041962 Alfred Binet

(E. P.)

Urb. Las Norias. Ctra. El Plantío-Majadahonda, Km. 1,800

28220 Majadahonda

Teléf.: 638 55 11

Director/a: Ludovico Moreno

### 28034477 San Luis Gonzaga

(E. P. - E. G. B. y B. U. P.)

C/ Mar Egeo, 32

28220 Majadahonda

Teléf.: 638 01 96

Director/a: E. G. B.: José Manuel Calleja Pérez

B. U. P.: José Luis Morales Robledo

## Pozuelo de Alarcón

### 28029950 Americano de Madrid

(E. P. - E. G. B. y B. U. P.)

Ctra. Aravaca-Humera, Km. 2

28224 Pozuelo de Alarcón

Teléf.: 357 21 54

Director/a: Juan Ortiz

### 28012275 British Council School

(E. P. - E. G. B. y B. U. P.)

Urb. Prado de Somosaguas, C/ Solano, s/n.

28223 Pozuelo de Alarcón

Teléfs.: 337 35 86/337 36 25

Director/a: Petra Muñoz Caja

### 28030794 Bularas

(B. U. P.)

Avda. Bularas, 2

28224 Pozuelo de Alarcón

Teléfs.: 715 47 97/715 46 99

Director/a: Isabel González Méndez

### 28029895 Cours Molière

(E. P. - E. G. B. y B. U. P.)

Avda. General Mola, 24

28224 Pozuelo de Alarcón

Teléf.: 352 09 08/715 29 72

Director/a: Margarita Llamas Cuesta

**28023984 Everest**

(E. P. - E. G. B. y B. U. P.)

Avda. Monteclaro, s/n.

28223 Pozuelo de Alarcón

Teléf.: 715 14 12

Director/a: Niceforo Salvador del Río

**28040507 Hispano-Inglés**

(E. P. - E. G. B. y B. U. P.)

Urb. Monte Alina, C/ Poniente, 37

28223 Pozuelo de Alarcón

Teléf.: 859 19 19

Director/a: José Manuel Martínez Ruiz

**28026626 Kensington School**

(E. P. - E. G. B.)

Avda. Bularas, 2

28224 Pozuelo de Alarcón

Teléf.: 715 47 97/715 46 99

Director/a: David Edwards Ellis

**28023790 La Atalaya**

(Jardón de infancia)

C/ Camino de Alarcón, 2

28223 Pozuelo de Alarcón

Teléf.: 352 14 45

Director/a: M.ª Cruz Iza Echevarría

**28023996 Liceo Sorolla C**

(E. P. - E. G. B. y B. U. P.)

Avda. Bularas, 4

28224 Pozuelo de Alarcón

Teléf.: 715 05 60/715 04 99

Director/a: Julia Madrid San Gabino

**28023820 San Juan Bautista**

(E. P. - E. G. B. y B. U. P.)

C/ San Jorge, 7

28224 Pozuelo de Alarcón

Teléf.: 352 54 56/352 19 63

Director/a: Carlos Muñoz

**28023868 San Luis de los Franceses**

(E. P. - E. G. B. y B. U. P.)

C/ Portugaleta, 1

28223 Pozuelo de Alarcón

Teléf.: 352 05 17

Director/a: Denise Biargues Campredon

**28023819 Retamar**

(E. G. B. y B. U. P.)

C/ Pajares, 22

28223 Pozuelo de Alarcón

Teléf.: 714 48 00

**Las Rozas de Madrid****28041101 Atlanta de Grecia**

(E. P. - E. G. B.)

Residencial Entremontes, C/ Esparta, 6

28230 Las Rozas

Teléf.: 631 62 53

Director/a: Juan Antonio Higuera

**0000000 Escuela Infantil Cabas**

Urb. Villarozas, C/ Micenas, 2

28230 Las Rozas

Teléf.: 631 90 11

Director/a: M.ª Teresa Sánchez

**28031658 Escuela Libre Micael**

(E. P. - E. G. B.)

Ctra. La Coruña, Km. 21,3

28230 Las Rozas

Teléf.: 637 52 87

Director/a: Antonio Malagón Golderos

**28024216 Logos**

(E. P. - E. G. B. y B. U. P.)

Ctra. El Escorial, Km. 8

28230 Las Rozas

Teléf.: 630 23 22/630 34 94

Director/a: Silvia Díaz Coteló

**28029780 Los Peñascales**

(E. P. - E. G. B. y B. U. P.)

Avda. del Prado, s/n. (Los Peñascales)

28230 Las Rozas

Teléf.: 630 05 63

Director/a: Juan Carlos Abadies Alberolas

**28031646 Orvalle**

(E. P. - E. G. B. y B. U. P.)

Urb. Monterozas, C/ Andraiz, 1

28230 Las Rozas

Teléf.: 630 94 29/631 96 79

Director/a: Trinidad Carrascosa Coso



**28041287 Punta Galea**

(E. P. - E. G. B. y B. U. P.)

Urb. Punta Galea, C/ Sardinero, s/n.

28230 Las Rozas

Teléf.: 630 26 41

Director/a: E. G. B.: Juan José Palacios Corredera

B. U. P.: Jaime Martín

**San Lorenzo de El Escorial****28024393 Real Colegio Alfonso XII**

(E. P. - E. G. B. y B. U. P.)

C/ José Antonio, 2

28200 San Lorenzo de El Escorial

Teléf.: 890 57 11

Director/a: Padre José Aquilino Alonso González

**28024344 Santo Domingo de Silos (S. Menor)**

(E. G. B.)

Monasterio de Cuelgamuros, C/ Valle de los Caídos, 9

28209 San Lorenzo de El Escorial

Teléf.: 890 54 11

Director/a: Anselmo Álvarez Navarrete

**Torrelodones****28043156 Los Sauces**

(E. P. - E. G. B. y B. U. P.)

Avda. del Lago, 27 (Los Pañascles)

28219 Torrelodones

Teléf.: 630 54 11

Director/a: José Carlos Muñoz

**Villanueva de la Cañada****28025579 San Estanislao de Kostka El Castillo**

(E. P. - E. G. B. y B. U. P.)

Villafranca del Castillo

28692 Villanueva de la Cañada

Teléf.: 815 08 92

Director/a: Jesús Pérez Morente

**28041895 Zola**

(E. P. - E. G. B. y B. U. P.)

Mocha Chica

Urb. Villafranca del Castillo

28692 Villanueva de la Cañada

Teléf.: 815 15 12

Director/a: José Luis Escalera



# Dirección Provincial de Madrid

## Subdirecciones Territoriales

### Dirección Provincial de Madrid

C/ Vitrubio, 2  
28006 Madrid  
Teléf.: 411 40 17  
Fax: 411 53 07

### Subdirección Territorial Madrid-Centro

C/ Vitrubio, 2  
28006 Madrid  
Teléf.: 411 40 17

### Subdirección Territorial Madrid-Este

C/ Alalpardo, s/n.  
28806 Alcalá de Henares  
Teléf.: 855 53 00

### Subdirección Territorial Madrid-Norte

Avda. Valencia, s/n.  
28700 San Sebastián de los Reyes  
Teléf.: 652 88 22

### Subdirección Territorial Madrid-Oeste

Antigua Carretera de la Granja, s/n.  
28400 Collado-Villalba  
Teléf.: 851 65 55

### Subdirección Territorial Madrid-Sur

Carretera de Villaverde a Leganés, s/n.  
28916 Leganés  
Teléf.: 680 18 18

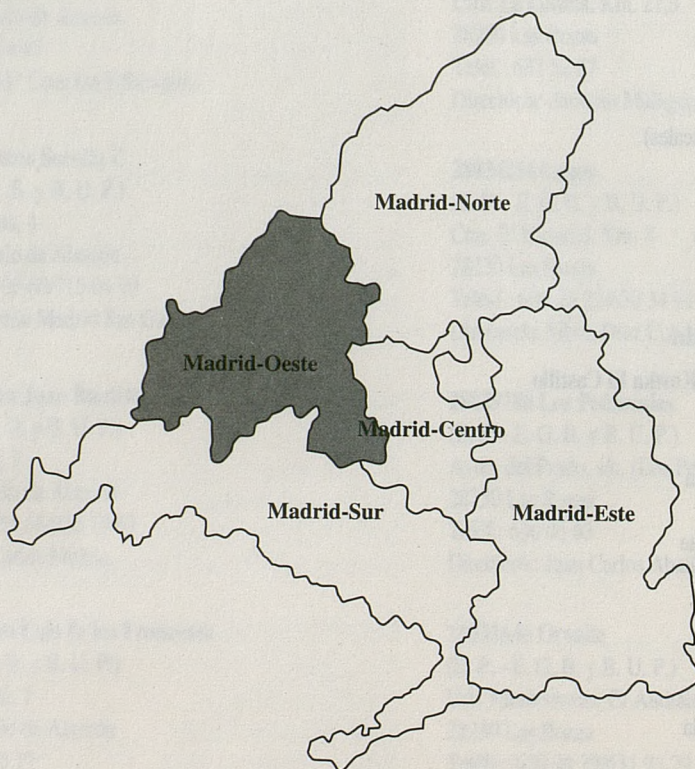

## NOTAS

# NOTAS

Dirección Provincial de Madrid  
Subdirecciones Territoriales

Dirección Provincial  
de Madrid  
C/ Príncipe 2  
28014 Madrid  
Tel.: 91 40 11  
Fax: 91 33 07

Subdirección Territorial  
Madrid-Centro  
C/ Príncipe 2  
28014 Madrid  
Tel.: 91 40 11

Subdirección Territorial  
Madrid-Est.  
C/ Algodón, 68  
28045 Madrid de Sur  
Tel.: 91 33 00

Subdirección Territorial  
Madrid-Norte  
C/ Príncipe 2  
28014 Madrid de Norte  
Tel.: 91 33 00

Subdirección Territorial  
Madrid-Oeste  
C/ Príncipe 2  
28014 Madrid de Oeste  
Tel.: 91 33 00

Subdirección Territorial  
Madrid-Sur  
C/ Príncipe 2  
28014 Madrid de Sur  
Tel.: 91 33 00

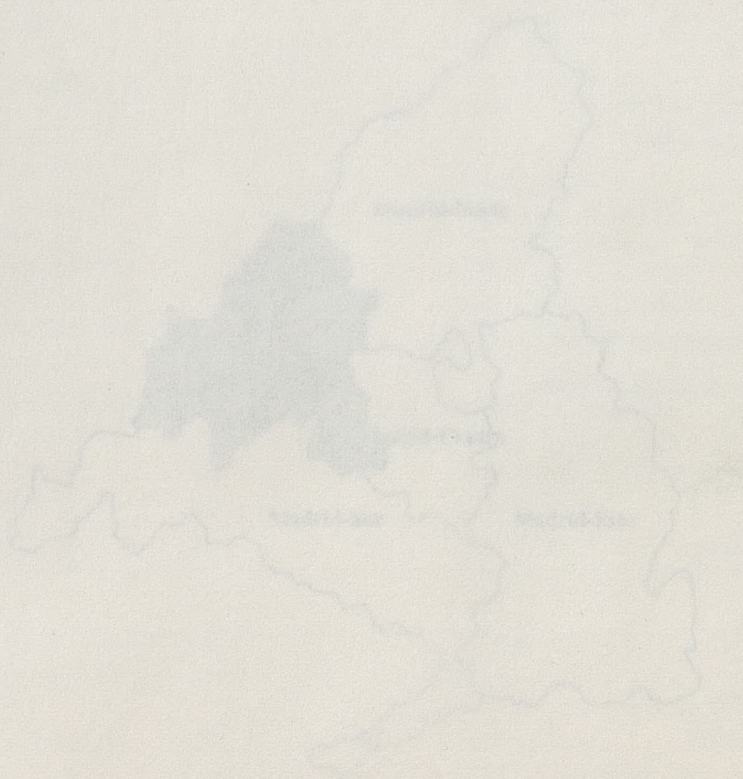

## NOTAS

NOTES



## ● PLANO DE SITUACIÓN

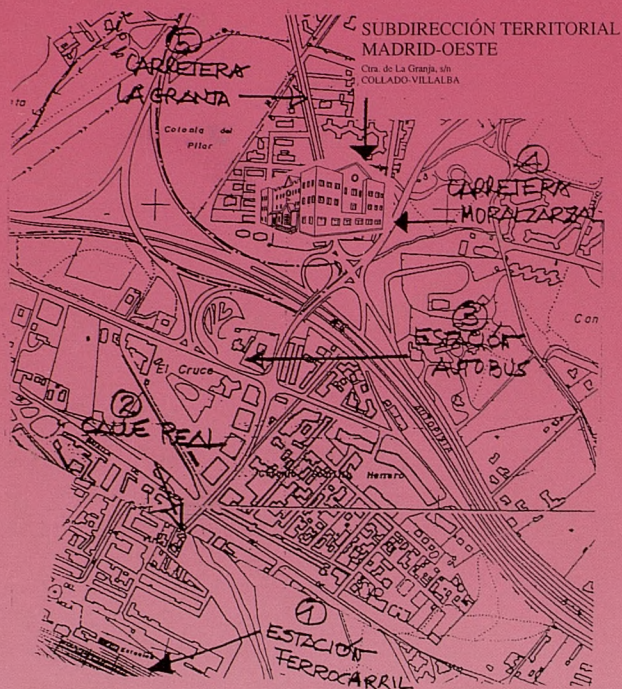

### Transportes públicos

#### Autobuses:

- Larrea
  - V. López
- Salida Madrid (Moncloa)  
Llegada Villalba (Zoco)

#### Tren

Salida Madrid desde Atocha,  
Chamartín, Recoletos y Nuevos  
Ministerios

### Subdirección Territorial Madrid-Oeste

Antigua carretera de La Granja, s/n.  
28400 Collado-Villalba  
Teléf.: 851 65 55  
Fax: 851 66 15



C 1002/11

**C U R S O**

**1 9 9 2 - 9 3**