

Estadística de la Enseñanza en España. 1996/97

E. INFANTIL

E. PRIMARIA / E.G.B.

E. SECUNDARIA Y F. PROFESIONAL

E. ARTES PLÁSTICAS Y DISEÑO

**DATOS AVANCE
Y EVOLUCIÓN DEL ALUMNADO**

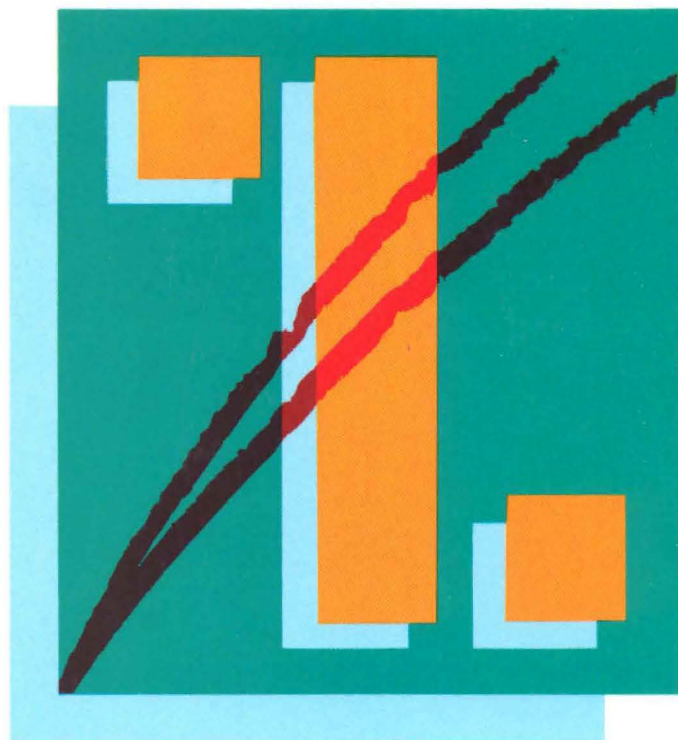

Ministerio de Educación y Cultura

P. 19413974, D. CT

Estadística de la Enseñanza en España. 1996/97

E. INFANTIL

E. PRIMARIA / E.G.B.

E. SECUNDARIA Y F. PROFESIONAL

E. ARTES PLÁSTICAS Y DISEÑO

DATOS AVANCE Y EVOLUCIÓN DEL ALUMNADO

Han colaborado en la presente edición
los Servicios Estadísticos competentes de:

- Ministerio de Educación y Cultura
- Junta de Andalucía
- Gobierno de Canarias
- Generalidad de Cataluña
- Junta de Galicia
- Gobierno de Navarra
- Generalidad Valenciana
- Gobierno Vasco

R. 91. 333

MA-20427
(M.C.)

JULIO, 1997



© MINISTERIO DE EDUCACION Y CULTURA
Dirección General de Programación y Control Presupuestario
Oficina de Planificación y Estadística
EDITA: Secretaría General Técnica. Centro de Publicaciones
NIPO: 176-97-034-7
ISBN: 84-369-3024-X
Depósito legal: M. 30.723-1997
Imprime: Fareso, S. A.
Paseo de la Dirección, 5. 28039 Madrid

ÍNDICE

INTRODUCCIÓN	5
NOTAS EXPLICATIVAS	7

ENSEÑANZAS DE RÉGIMEN GENERAL

I RESÚMENES DEL CURSO 1996-97

1.	Número de centros que imparten cada enseñanza. Variación respecto al curso anterior.	15
2.	Profesorado según clase de enseñanza que imparte. Variación respecto al curso anterior.	16
3.	Alumnado matriculado, por enseñanza. Variación respecto al curso anterior.	17
4.	Clasificación de los centros por enseñanza que imparten, por Comunidad Autónoma.	18
5.	Número de centros que imparten cada enseñanza, por Comunidad Autónoma.	19
6.	Profesorado según clase de enseñanza que imparte, por Comunidad Autónoma.	20
7.	Número de unidades en E. Infantil, E. Primaria/E.G.B. y Educación Especial, por Comunidad Autónoma.	21
8.	Alumnado matriculado, por enseñanza y Comunidad Autónoma.	22
9.	Variación respecto al curso anterior del alumnado matriculado, por enseñanza y Comunidad Autónoma.	23
10.	Ratio alumnado/unidad en E. Infantil y E. Primaria/E.G.B., por Comunidad Autónoma.	24

II SERIES ANUALES E INDICADORES A NIVEL ESTATAL (1987-88 a 1996-97)

1.	Evolución del alumnado matriculado por enseñanza.	27
2.	Distribución del alumnado matriculado por clase de enseñanza (representación gráfica).	27
3.	Evolución del alumnado matriculado por clase de enseñanza (representación gráfica).	27
4.	Índices de variación del alumnado matriculado y de la población asociada, por clase de enseñanza.	28
5.	Evolución del alumnado matriculado y de la población asociada, por clase de enseñanza (representación gráfica).	28
6.	Tasa bruta de escolaridad, por clase de enseñanza.	29
7.	Proporción del alumnado matriculado en centros públicos y privados, por clase de enseñanza.	30
8.	Índices de variación del alumnado matriculado, por clase de enseñanza y titularidad (representación gráfica).	31
9.	Ratio alumnado/unidad en E. Infantil/Preescolar y en E. Primaria/E.G.B., por titularidad.	32

III SERIES ANUALES DE ALUMNADO MATRICULADO POR COMUNIDAD AUTÓNOMA

1.	Total de alumnado matriculado.	
1.1.	Evolución del alumnado matriculado (cifras absolutas).	35
1.2.	Tasa bruta de escolaridad (3-18 años) (representación gráfica)	35
2.	E. Infantil / Preescolar.	
2.1.	Evolución del alumnado matriculado (cifras absolutas).	36
2.2.	Tasa neta de escolaridad (3-5 años) (representación gráfica).	36
3.	E. Primaria / E.G.B. y Primer Ciclo de E.S.O.	
3.1.	Evolución del alumnado matriculado (cifras absolutas).	37
3.2.	Variación porcentual del alumnado matriculado (representación gráfica).	37
4.	Educación Secundaria y Formación Profesional.	
4.1.	Evolución del alumnado matriculado (cifras absolutas).	38
4.2.	Tasa bruta de escolaridad (representación gráfica).	38

5.	Educación Secundaria Obligatoria: Evolución del alumnado matriculado (cifras absolutas).	39
6.	B.U.P. y C.O.U.: Evolución del alumnado matriculado (cifras absolutas).	39
7.	Bachillerato-LOGSE: Evolución del alumnado matriculado (cifras absolutas).	40
8.	Bachillerato Experimental: Evolución del alumnado matriculado (cifras absolutas).	40
9.	Formación Profesional:	
9.1.	Evolución del alumnado matriculado en F.P. I (cifras absolutas).	41
9.2.	Evolución del alumnado matriculado en F.P. II (cifras absolutas).	41
10.	Ciclos Formativos de F.P./Módulos Profesionales Experimentales:	
10.1.	Evolución del alumnado matriculado en Ciclos Formativos Grado Medio/Módulos II (cifras absolutas).	42
10.2.	Evolución del alumnado matriculado en Ciclos Formativos de Grado Superior/Módulos III (cifras absolutas).	42
11.	Educación Especial: Evolución del alumnado matriculado (cifras absolutas).	43

RESULTADOS PROVINCIALES CURSO 1996-97
(Enseñanzas de Régimen General y Enseñanzas
de Artes Plásticas y Diseño).

I ENSEÑANZAS DE RÉGIMEN GENERAL.

1.	Número de centros que imparten cada enseñanza. Todos los centros.	49
2.	Número de centros que imparten cada enseñanza. Centros públicos.	50
3.	Número de centros que imparten cada enseñanza. Centros privados.	51
4.	Profesorado según la clase de enseñanza que imparte. Todos los centros.	52
5.	Profesorado según la clase de enseñanza que imparte. Centros públicos.	53
6.	Profesorado según la clase de enseñanza que imparte. Centros privados.	54
7.	Unidades de E. Infantil, E. Primaria/8º E.G.B. y E. Especial. Todos los centros.	55
8.	Unidades de E. Infantil, E. Primaria/8º E.G.B. y E. Especial. Centros públicos.	56
9.	Unidades de E. Infantil, E. Primaria/8º E.G.B. y E. Especial. Centros privados.	57
10.	Total alumnado matriculado. Todos los centros.	58
11.	Total alumnado matriculado. Centros públicos.	59
12.	Total alumnado matriculado. Centros privados.	60
13.	Alumnado matriculado en Educación Infantil, por titularidad.	61
14.	Alumnado matriculado en Educación Primaria y 8º E.G.B., por titularidad.	62
15.	Alumnado matriculado en Educación Secundaria Obligatoria, por titularidad.	63
16.	Alumnado matriculado en B.U.P. y C.O.U., por titularidad.	64
17.	Alumnado matriculado en Bachillerato - L.O.G.S.E., por titularidad.	65
18.	Alumnado matriculado en Bachillerato Experimental, por titularidad.	66
19.	Alumnado matriculado en Formación Profesional de Primer y Segundo Grado, por titularidad.	67
20.	Alumnado matriculado en Ciclos Formativos F.P./ Módulos Profesionales, por titularidad.	68
21.	Centros que imparten y alumnado matriculado en Educación Especial, por titularidad.	69
22.	Centros que imparten y alumnado matriculado en B.U.P. y C.O.U a Distancia.	70
23.	Centros que imparten y alumnado matriculado en Módulos Profesionales a Distancia.	71

II ENSEÑANZAS DE ARTES PLÁSTICAS Y DISEÑO

1.	Centros y profesorado de Escuelas de Arte y de Conservación y Restauración, por titularidad.	75
2.	Alumnado matriculado en Artes Aplicadas y Oficios Artísticos, Ciclos Formativos de Artes Plásticas y Diseño y Conservación y Restauración, por titularidad.	76

INTRODUCCIÓN

Esta publicación de "**Datos Avance del curso 1996-97**" tiene por objeto facilitar una primera información estadística básica de todo el Estado, de las siguientes enseñanzas: Educación Infantil, Educación Primaria/E.G.B., Educación Especial, B.U.P. y C.O.U. (presencial y a distancia), Educación Secundaria Obligatoria, Bachillerato L.O.G.S.E., Bachillerato Experimental, Formación Profesional, Ciclos Formativos de F.P./Módulos profesionales (presencial y a distancia) y Enseñanzas de Artes Plásticas y Diseño (Enseñanzas de Artes Aplicadas y Oficios Artísticos; Ciclos Formativos de Artes Plásticas y Diseño; Conservación y Restauración de Bienes Culturales). Los datos facilitados se consideran con carácter provisional. Posteriormente se elabora la publicación, mucho más extensa y con datos definitivos, de la Estadística de la Enseñanza en España, la cual abarca todos los regímenes, niveles y modalidades del Sistema Educativo Español, excepto la Enseñanza Universitaria.

Para las enseñanzas mencionadas se presenta la información del curso 1996-97 de alumnado matriculado, profesorado, centros docentes y unidades escolares, desagregada por titularidad del centro (pública y privada) y por Comunidad Autónoma y Provincia.

También se incluyen series decenales del alumnado matriculado en las enseñanzas de Régimen General, por Comunidad Autónoma, y de indicadores, a nivel estatal.

Por último, decir que la información que contiene esta publicación se ha estructurado de la siguiente manera:

- Enseñanzas de Régimen General (totales estatales y desagregaciones por Comunidad Autónoma):
 - Resúmenes del curso 1996-97.
 - Series anuales e indicadores a nivel estatal (1987-88 a 1996-97).
 - Series de alumnado matriculado por Comunidad Autónoma (1987-88 a 1996-97).

- Resultados provinciales, curso 1996-97:
 - Enseñanzas de Régimen General.
 - Enseñanzas de Artes Plásticas y Diseño.

NOTAS EXPLICATIVAS

ENSEÑANZAS.

1. En el curso 1996-97 se realiza **la implantación generalizada del Primer curso de E. Secundaria Obligatoria**, desapareciendo 7º curso de E.G.B.. Por lo tanto, en este curso académico la E.G.B. queda reducida a 8º curso. En la **Comunidad Autónoma del País Vasco** se realiza en este curso la implantación generalizada del Primer ciclo completo de E. Secundaria Obligatoria y en **Navarra**, donde ya se había realizado esta implantación en el curso anterior, se implanta en este curso de forma generalizada el Tercer curso de E.S.O..
2. En la **Educación Especial** se incluye la información estadística tanto de centros específicos como de unidades sustitutorias en centros ordinarios. No se incluye en esta modalidad la información de alumnado integrado ni de profesorado de apoyo a la integración, estando ambos incluidos en los datos de las enseñanzas en las que se realiza la integración.
3. En el apartado de **Enseñanzas de Artes Plásticas y Diseño** se incluye la información estadística de las enseñanzas de las Artes Aplicadas y Oficios Artísticos, de los Ciclos Formativos de Artes Plásticas y Diseño y, de Conservación y Restauración de Bienes Culturales. La información de la escuela de Cerámica de Manises se ha asociado en esta presentación estadística a las Enseñanzas de las Artes Aplicadas y Oficios Artísticos.

CENTROS DOCENTES.

1. **La clasificación estadística de los centros por enseñanzas que imparten** se ha efectuado teniendo en cuenta las enseñanzas de Régimen General para las cuales el centro tiene alumnado matriculado en el curso de referencia. En esta clasificación cada centro aparece contabilizado una sola vez (Tabla 4 de los Resúmenes del curso 1996/97).
2. En la información del **número de centros que imparten una enseñanza** (Tablas 1 y 5 de los Resúmenes del curso 1996/97, y Tablas 1, 2 y 3 de los Resultados Provinciales), se considera que **un centro imparte una enseñanza** cuando tiene alumnado matriculado en dicha enseñanza en el curso de referencia. En esta información un mismo centro puede aparecer contabilizado varias veces, según las distintas enseñanzas que imparte.
3. **Se han contabilizado** como centros docentes los **centros específicos de Educación a Distancia** que ofertan B.U.P. y C.O.U.. **No se incluyen** como centros docentes las **residencias escolares que no imparten enseñanza** ni los **centros de Peluquería y Estética** que únicamente imparten el área tecnológico práctica de la F.P.I.
4. Las **Escuelas de Arte** con alumnado matriculado en Bachillerato modalidad de Artes, aparecen también contabilizadas como centros que imparten Bachillerato.
5. Al igual que en los últimos cursos, el descenso que se produce en el número de centros que imparten las enseñanzas de E. Infantil y E. Primaria, se debe fundamentalmente a la

creación de Centros Rurales Agrupados, que fusionan varios centros con una o varias unidades escolares.

PROFESORADO.

1. En este curso se **ha modificado el tratamiento estadístico del profesorado**, recogiendo de forma unificada a todo el profesorado que imparte enseñanza en un centro docente. Con ello se produce una ruptura en las series estadísticas, ya que anteriormente se contabilizaba separadamente el profesorado que impartía E. Infantil-E. Primaria y el que impartía E. Secundaria/F.P., de forma que el profesor que atendía a alumnado de las dos agrupaciones se contabilizaba en ambas.
2. De acuerdo con la nueva orientación del tratamiento estadístico, **el profesorado** de los centros ordinarios de Régimen General **se ha clasificado según las enseñanzas que imparte** en:
 - * *Profesorado* que imparte exclusivamente enseñanzas de los niveles de *E. Infantil y E. Primaria*.
 - * *Profesorado* que imparte exclusivamente enseñanzas de *E. Secundaria y Formación Profesional*.
 - * *Profesorado que imparte enseñanzas de ambos grupos de niveles*, compatibilizando las enseñanzas de E. Infantil-Primaria y de E. Secundaria/F.P..
3. Al ser el primer curso en el que se aplica este tratamiento estadístico al profesorado, **no ha sido posible la completa adaptación de esta nueva metodología** en todas las Administraciones educativas que intervienen en el proceso. De esta forma, es necesario precisar los diferentes tratamientos aplicados:
 - * Los datos de profesorado del Territorio M.E.C., Galicia, Navarra y País Vasco están de acuerdo con la nueva metodología.
 - * La clasificación del profesorado de Canarias, se ha realizado de acuerdo con el cuerpo, en el caso de la enseñanza pública, o la categoría, en el caso de la enseñanza privada (los maestros se han asociado a E. Infantil y E. Primaria, y los profesores de enseñanza secundaria a E. Secundaria y F.P.).
 - * Andalucía ha distribuido el profesorado de acuerdo con su dedicación mayoritaria a E. Infantil-E. Primaria o a E. Secundaria/F.P..
 - * Cataluña recoge de forma independiente el profesorado para E. Infantil-E. Primaria y E. Secundaria/F.P., siguiendo el antiguo tratamiento. En cualquier caso, en la enseñanza pública de esta Comunidad Autónoma no existe profesorado que compatibilice la enseñanza de ambos niveles.

SERIES DECENALES (valores absolutos e indicadores)

1. Las datos poblacionales utilizados en los indicadores corresponden a las **Proyecciones de población (base censo 1991)** facilitadas por el I.N.E..
2. En las series de alumnado presentadas se excluye el Primer ciclo de E.S.O. de la agrupación

Educación Secundaria y Formación Profesional, incluyéndose junto a E. Primaria/E.G.B. con el fin de hacer comparable la información para los cursos presentados.

3. Con respecto a la publicación anterior de Datos Avance, se han eliminado las **series de evolución del profesorado y de la ratio alumnos/profesor por clase de enseñanza**, ya que el cambio de tratamiento estadístico del profesorado ha supuesto una ruptura de estas series.

SÍMBOLOS UTILIZADOS

".." Datos no disponibles "0", "-", " " Valor nulo

ENSEÑANZAS DE RÉGIMEN GENERAL

I. RESÚMENES DEL CURSO 1996-97

**1. NÚMERO DE CENTROS QUE IMPARTEN CADA ENSEÑANZA.
VARIACIÓN RESPECTO AL CURSO ANTERIOR.**

RESUMEN CURSO 96/97

TODOS LOS CENTROS

ENSEÑANZAS	1996-97	1995-96	Variación absoluta
E. INFANTIL	16.166	16.370	-204
E. PRIMARIA	14.601	15.146	-545
E. SECUNDARIA OBLIGATORIA	10.957	1.993	8.964
B.U.P. Y C.O.U.	2.882	2.995	-113
BACHILLERATO L.O.G.S.E.	1.021	766	255
BACHILLERATO EXPERIMENTAL	125	154	-29
F.P.	1.746	1.869	-123
CICLOS FORMATIVOS / MÓDULOS PROFESIONALES	1.123	905	218
EDUCACIÓN ESPECIAL (1)	491	502	-11

CENTROS PÚBLICOS

ENSEÑANZAS	1996-97	1995-96	Variación absoluta
E. INFANTIL	11.706	11.728	-22
E. PRIMARIA	10.939	11.334	-395
E. SECUNDARIA OBLIGATORIA	7.702	1.547	6.155
B.U.P. Y C.O.U.	1.533	1.602	-69
BACHILLERATO L.O.G.S.E.	961	724	237
BACHILLERATO EXPERIMENTAL	82	111	-29
F.P.	957	1.035	-78
CICLOS FORMATIVOS / MÓDULOS PROFESIONALES	960	814	146
EDUCACIÓN ESPECIAL (1)	202	210	-8

CENTROS PRIVADOS

ENSEÑANZAS	1996-97	1995-96	Variación absoluta
E. INFANTIL	4.460	4.642	-182
E. PRIMARIA	3.662	3.812	-150
E. SECUNDARIA OBLIGATORIA	3.255	446	2.809
B.U.P. Y C.O.U.	1.349	1.393	-44
BACHILLERATO L.O.G.S.E.	60	42	18
BACHILLERATO EXPERIMENTAL	43	43	0
F.P.	789	834	-45
CICLOS FORMATIVOS / MÓDULOS PROFESIONALES	163	91	72
EDUCACIÓN ESPECIAL (1)	289	292	-3

(1) Se refiere a centros específicos de Educación Especial.

**2. PROFESORADO SEGÚN CLASE DE ENSEÑANZA QUE IMPARTE.
VARIACIÓN RESPECTO AL CURSO ANTERIOR.**

RESUMEN CURSO 96/97

PROFESORADO SEGÚN CLASE DE ENSEÑANZA QUE IMPARTE.

CLASE DE ENSEÑANZA	TOTAL	CENTROS	
		PÚBLICOS	PRIVADOS
TOTAL	476.772	352.548	124.224
E. INFANTIL Y E. PRIMARIA	224.939	163.707	61.232
E. SECUNDARIA Y FORMACIÓN PROFESIONAL	206.505	160.978	45.527
AMBOS GRUPOS DE NIVELES (1)	39.137	24.242	14.895
EDUCACIÓN ESPECIAL (2)	6.191	3.621	2.570

VARIACIÓN RESPECTO AL CURSO ANTERIOR.

CLASE DE ENSEÑANZA	1996-97	1995-96	Variación	
			absoluta	relativa
TOTAL	476.772	465.889	10.883	2,3%
CENTROS PÚBLICOS	352.548	341.883	10.665	3,1%
CENTROS PRIVADOS	124.224	124.006	218	0,2%

(1) Se refiere al profesorado que compatibiliza la enseñanza en E. Infantil / Primaria y en E. Secundaria / F.P. Ver "Notas Explicativas"

(2) Se refiere al profesorado de centros específicos de Educación Especial.

**3. ALUMNADO MATRICULADO POR ENSEÑANZA.
VARIACIÓN RESPECTO AL CURSO ANTERIOR.**

RESUMEN CURSO 96/97

TODOS LOS CENTROS

ENSEÑANZAS	1996-97	1995-96	Variación	
			absoluta	relativa
TOTAL	7.464.062	7.653.311	-189.249	-2,5%
E. INFANTIL	1.113.519	1.096.677	16.842	1,5%
E. PRIMARIA	2.678.730	2.779.238	-100.508	-3,6%
E.G.B.	455.319	1.070.753	-615.434	-57,5%
PRIMER CICLO E. SECUNDARIA OBLIGATORIA	667.365	95.074	572.291	601,9%
SEGUNDO CICLO E. SECUNDARIA OBLIGATORIA	506.072	362.013	144.059	39,8%
B.U.P. Y C.O.U.	1.086.018	1.260.491	-174.473	-13,8%
BACHILLERATO L.O.G.S.E.	150.153	109.357	40.796	37,3%
BACHILLERATO EXPERIMENTAL	27.468	31.920	-4.452	-13,9%
F.P. I	234.169	301.472	-67.303	-22,3%
F.P. II	367.574	410.912	-43.338	-10,5%
C. F. GRADO MEDIO / MÓD. PROF. NIVEL II	47.186	28.917	18.269	63,2%
C. F. GRADO SUPERIOR / MÓD. PROF. NIVEL III	53.970	31.779	22.191	69,8%
B.U.P. Y C.O.U. A DISTANCIA	46.817	42.659	4.158	9,7%
MÓDULOS PROFESIONALES NIVEL II A DISTANCIA	275	863	-588	-68,1%
MÓDULOS PROFESIONALES NIVEL III A DISTANCIA	810	679	131	19,3%
EDUCACIÓN ESPECIAL	28.617	30.507	-1.890	-6,2%

CENTROS PÚBLICOS

ENSEÑANZAS	1996-97	1995-96	Variación	
			absoluta	relativa
TOTAL	5.188.330	5.299.132	-110.802	-2,1%
E. INFANTIL	753.706	737.088	16.618	2,3%
E. PRIMARIA	1.771.974	1.827.564	-55.590	-3,0%
E.G.B.	298.842	725.768	-426.926	-58,8%
PRIMER CICLO E. SECUNDARIA OBLIGATORIA	446.010	46.852	399.158	852,0%
SEGUNDO CICLO E. SECUNDARIA OBLIGATORIA	447.821	331.034	116.787	35,3%
B.U.P. Y C.O.U.	755.676	901.847	-146.171	-16,2%
BACHILLERATO L.O.G.S.E.	141.398	102.513	38.885	37,9%
BACHILLERATO EXPERIMENTAL	15.419	19.268	-3.849	-20,0%
F.P. I	131.706	181.728	-50.022	-27,5%
F.P. II	274.443	311.302	-36.859	-11,8%
C. F. GRADO MEDIO / MÓD. PROF. NIVEL II	43.369	27.176	16.193	59,6%
C. F. GRADO SUPERIOR / MÓD. PROF. NIVEL III	45.561	27.373	18.188	66,4%
B.U.P. Y C.O.U. A DISTANCIA	46.817	42.659	4.158	9,7%
MÓDULOS PROFESIONALES NIVEL II A DISTANCIA	275	863	-588	-68,1%
MÓDULOS PROFESIONALES NIVEL III A DISTANCIA	810	679	131	19,3%
EDUCACIÓN ESPECIAL	14.503	15.418	-915	-5,9%

CENTROS PRIVADOS

ENSEÑANZAS	1996-97	1995-96	Variación	
			absoluta	relativa
TOTAL	2.275.732	2.354.179	-78.447	-3,3%
E. INFANTIL	359.813	359.589	224	0,1%
E. PRIMARIA	906.756	951.674	-44.918	-4,7%
E.G.B.	156.477	344.985	-188.508	-54,6%
PRIMER CICLO E. SECUNDARIA OBLIGATORIA	221.355	48.222	173.133	359,0%
SEGUNDO CICLO E. SECUNDARIA OBLIGATORIA	58.251	30.979	27.272	88,0%
B.U.P. Y C.O.U.	330.342	358.644	-28.302	-7,9%
BACHILLERATO L.O.G.S.E.	8.755	6.844	1.911	27,9%
BACHILLERATO EXPERIMENTAL	12.049	12.652	-603	-4,8%
F.P. I	102.463	119.744	-17.281	-14,4%
F.P. II	93.131	99.610	-6.479	-6,5%
C. F. GRADO MEDIO / MÓD. PROF. NIVEL II	3.817	1.741	2.076	119,2%
C. F. GRADO SUPERIOR / MÓD. PROF. NIVEL III	8.409	4.406	4.003	90,9%
B.U.P. Y C.O.U. A DISTANCIA	-	-	-	-
MÓDULOS PROFESIONALES NIVEL II A DISTANCIA	-	-	-	-
MÓDULOS PROFESIONALES NIVEL III A DISTANCIA	-	-	-	-
EDUCACIÓN ESPECIAL	14.114	15.089	-975	-6,5%

**4. CLASIFICACIÓN DE LOS CENTROS POR ENSEÑANZA QUE IMPARTEN,
POR COMUNIDAD AUTÓNOMA**

RESUMEN CURSO 96/97

TODOS LOS CENTROS

COMUNIDADES AUTÓNOMAS	Total de centros	E. Infantil (1)	E. Primaria (2)	E. Primaria y E.S.O. (2)	E.S.O. y/o Bachilleratos y/o F.P.(3)	E. Primaria, E.S.O. y Bach./F.P.(2)	Centros Específicos E. Especial	Otros Centros (4)
TOTAL	21.445	2.476	5.988	7.163	4.012	1.294	490	22
TERRITORIO GESTIÓN M.E.C.	7.524	631	2.031	2.680	1.422	598	179	3
Aragón	558	26	254	84	132	47	15	0
Asturias (Principado de)	478	20	201	118	98	30	11	0
Baleares (Islas)	390	43	95	167	54	25	6	0
Cantabria	331	51	81	118	51	22	8	0
Castilla y León	1.308	78	424	411	273	95	26	1
Castilla-La Mancha	1.042	32	357	426	178	33	16	0
Extremadura	651	39	155	303	111	27	16	0
Madrid (Comunidad de)	1.937	277	282	651	379	280	66	2
Murcia (Región de)	661	61	137	324	103	24	12	0
Rioja (La)	117	2	37	32	32	12	2	0
Ceuta	30	1	1	21	5	1	1	0
Melilla	21	1	7	5	6	2	0	0
CC.AA. (con competencias)	13.921	1.845	3.957	4.503	2.590	696	311	19
Andalucía	3.618	217	428	2.051	690	168	63	1
Canarias (4)	1.132	73	420	396	174	33	19	17
Cataluña	3.929	965	1.725	231	770	123	115	0
Comunidad Valenciana	1.958	118	220	1.126	312	131	50	1
Galicia	2.033	422	586	605	299	86	35	0
Navarra (Comunidad Foral de)	311	10	185	22	68	21	5	0
País Vasco	940	40	393	72	277	134	24	0

CENTROS PÚBLICOS

COMUNIDADES AUTÓNOMAS	Total de centros	E. Infantil (1)	E. Primaria (2)	E. Primaria y E.S.O. (2)	E.S.O. y/o Bachilleratos y/o F.P.(3)	E. Primaria, E.S.O. y Bach./F.P.(2)	Centros Específicos E. Especial	Otros Centros (4)
TOTAL	15.512	1.170	5.492	5.438	3.200	9	202	1
TERRITORIO GESTIÓN M.E.C.	5.443	275	1.948	1.968	1.174	0	77	1
Aragón	399	3	249	38	104	0	5	0
Asturias (Principado de)	378	13	198	80	82	0	5	0
Baleares (Islas)	259	15	92	102	50	0	0	0
Cantabria	239	38	79	79	41	0	2	0
Castilla y León	977	34	406	303	221	0	12	1
Castilla-La Mancha	874	5	354	345	160	0	10	0
Extremadura	549	21	152	262	106	0	8	0
Madrid (Comunidad de)	1.125	111	245	460	284	0	25	0
Murcia (Región de)	521	34	133	258	88	0	8	0
Rioja (La)	82	0	33	21	27	0	1	0
Ceuta	22	0	1	15	5	0	1	0
Melilla	18	1	6	5	6	0	0	0
CC.AA. (con competencias)	10.069	895	3.544	3.470	2.026	9	125	0
Andalucía	2.822	108	346	1.734	612	2	20	0
Canarias	951	36	416	330	155	0	14	0
Cataluña	2.394	319	1.530	0	502	1	42	0
Comunidad Valenciana	1.430	62	193	887	259	0	29	0
Galicia	1.676	364	534	507	255	1	15	0
Navarra (Comunidad Foral de)	230	1	165	12	50	0	2	0
País Vasco	566	5	360	0	193	5	3	0

CENTROS PRIVADOS

COMUNIDADES AUTÓNOMAS	Total de centros	E. Infantil (1)	E. Primaria (2)	E. Primaria y E.S.O. (2)	E.S.O. y/o Bachilleratos y/o F.P.(3)	E. Primaria, E.S.O. y Bach./F.P.(2)	Centros Específicos E. Especial	Otros Centros (4)
TOTAL	5.933	1.306	496	1.725	812	1.285	288	21
TERRITORIO GESTIÓN M.E.C.	2.081	356	83	692	248	598	102	2
Aragón	159	23	5	46	28	47	10	0
Asturias (Principado de)	100	7	3	38	16	30	6	0
Baleares (Islas)	131	28	3	65	4	25	6	0
Cantabria	92	13	2	39	10	22	6	0
Castilla y León	331	44	18	108	52	95	14	0
Castilla-La Mancha	168	27	3	81	18	33	6	0
Extremadura	102	18	3	41	5	27	8	0
Madrid (Comunidad de)	812	166	37	191	95	280	41	2
Murcia (Región de)	140	27	4	66	15	24	4	0
Rioja (La)	35	2	4	11	5	12	1	0
Ceuta	8	1	0	6	0	1	0	0
Melilla	3	0	1	0	0	2	0	0
CC.AA. (con competencias)	3.852	950	413	1.033	564	687	186	19
Andalucía	796	109	82	317	78	166	43	1
Canarias (5)	181	37	4	66	19	33	5	17
Cataluña	1.535	646	195	231	268	122	73	0
Comunidad Valenciana	528	56	27	239	53	131	21	1
Galicia	357	58	52	98	44	85	20	0
Navarra (Comunidad Foral de)	81	9	20	10	18	21	3	0
País Vasco	374	35	33	72	84	129	21	0

(1) Imparten exclusivamente E. Infantil.

(2) También pueden impartir E. Infantil.

(3) Imparten una o varias de las siguientes enseñanzas: E.S.O., Bachillerato LOGSE, BUP y COU, F.P., Ciclos Formativos / Módulos Profesionales.

(4) Centros que imparten combinaciones de enseñanzas de Régimen General no consideradas en otros tipos de centros.

(5) Los centros extranjeros existentes en esta Comunidad aparecen en la columna de Otros Centros, al no estar distribuidos por enseñanzas que imparten.

**5. NÚMERO DE CENTROS QUE IMPARTEN CADA ENSEÑANZA,
POR COMUNIDAD AUTÓNOMA**

RESUMEN CURSO 96/97

TODOS LOS CENTROS

COMUNIDADES AUTONOMAS	E. Infantil		E. Sec. Obligatoria		B.U.P. y C.O.U.	Bachillerato L.O.G.S.E.	Bachillerato Experimental	F.P.	Cic. Form. / Mód. Prof.	E. Especial (1)
	E. Infantil	E. Primaria	E. Sec. Obligatoria	E. Sec. Obligatoria	B.U.P. y C.O.U.	Bachillerato L.O.G.S.E.	Bachillerato Experimental	F.P.	Cic. Form. / Mód. Prof.	E. Especial (1)
TOTAL GENERAL	16.166	14.601	10.957	10.957	2.882	1.021	125	1.746	1.123	491
TERRITORIO GESTION M.E.C.	5.634	5.289	4.260	4.260	1.135	489	0	543	488	179
Aragón	389	385	228	228	80	46	0	55	38	15
Asturias (Principado de)	342	349	228	228	72	39	0	36	45	11
Baleares (Islas)	293	287	240	240	41	29	0	19	29	6
Cantabria	256	221	173	173	34	19	0	29	23	8
Castilla y León	963	930	707	707	204	100	0	107	92	26
Castilla-La Mancha	833	816	604	604	93	74	0	57	59	16
Extremadura	511	485	402	402	69	39	0	32	36	16
Madrid (Comunidad de)	1.399	1.213	1.159	1.159	461	90	0	142	111	66
Murcia (Región de)	529	485	412	412	53	36	0	46	39	12
Rioja (La)	80	81	70	70	22	11	0	17	11	2
Ceuta	24	23	26	26	2	2	0	2	4	1
Melilla	15	14	11	11	4	4	0	1	1	0
CC.AA. (con competencias)	10.532	9.312	6.697	6.697	1.747	532	125	1.203	635	312
Andalucía	2.650	2.647	2.612	2.612	456	182	0	289	150	63
Canarias	867	849	516	516	111	39	0	81	79	19
Cataluña	3.093	2.225	979	979	477	150	0	334	171	115
Comunidad Valenciana	1.466	1.487	1.365	1.365	257	69	0	176	74	51
Galicia	1.609	1.277	788	788	222	58	0	158	71	35
Navarra (Comunidad Foral de)	229	228	88	88	42	0	13	26	17	5
País Vasco	618	599	349	349	182	34	112	139	73	24

CENTROS PÚBLICOS

COMUNIDADES AUTONOMAS	E. Infantil		E. Sec. Obligatoria		B.U.P. y C.O.U.	Bachillerato L.O.G.S.E.	Bachillerato Experimental	F.P.	Cic. Form. / Mód. Prof.	E. Especial (1)
	E. Infantil	E. Primaria	E. Sec. Obligatoria	E. Sec. Obligatoria	B.U.P. y C.O.U.	Bachillerato L.O.G.S.E.	Bachillerato Experimental	F.P.	Cic. Form. / Mód. Prof.	E. Especial (1)
TOTAL GENERAL	11.706	10.939	7.702	7.702	1.533	961	82	957	960	202
TERRITORIO GESTION M.E.C.	4.090	3.916	2.940	2.940	532	481	0	293	426	77
Aragón	282	287	133	133	37	46	0	23	34	5
Asturias (Principado de)	273	278	159	159	42	39	0	19	37	5
Baleares (Islas)	191	194	149	149	17	29	0	9	28	0
Cantabria	189	158	112	112	18	19	0	14	18	2
Castilla y León	730	709	496	496	103	97	0	63	82	12
Castilla-La Mancha	700	699	488	488	63	74	0	38	54	10
Extremadura	430	414	334	334	42	39	0	27	36	8
Madrid (Comunidad de)	798	705	676	676	159	86	0	63	89	25
Murcia (Región de)	416	391	320	320	37	35	0	24	34	8
Rioja (La)	53	54	45	45	11	11	0	10	9	1
Ceuta	16	16	19	19	1	2	0	2	4	1
Melilla	12	11	9	9	2	4	0	1	1	0
CC.AA. (con competencias)	7.616	7.023	4.762	4.762	1.001	480	82	664	534	125
Andalucía	2.070	2.082	2.117	2.117	312	167	0	184	131	20
Canarias	745	746	415	415	75	39	0	64	79	14
Cataluña	1.826	1.531	462	462	228	124	0	162	127	42
Comunidad Valenciana	1.093	1.080	980	980	148	65	0	86	70	29
Galicia	1.343	1.042	601	601	141	56	0	107	63	15
Navarra (Comunidad Foral de)	175	177	52	52	20	0	13	13	14	2
País Vasco	364	365	135	135	77	29	69	48	50	3

CENTROS PRIVADOS

COMUNIDADES AUTONOMAS	E. Infantil		E. Sec. Obligatoria		B.U.P. y C.O.U.	Bachillerato L.O.G.S.E.	Bachillerato Experimental	F.P.	Cic. Form. / Mód. Prof.	E. Especial (1)
	E. Infantil	E. Primaria	E. Sec. Obligatoria	E. Sec. Obligatoria	B.U.P. y C.O.U.	Bachillerato L.O.G.S.E.	Bachillerato Experimental	F.P.	Cic. Form. / Mód. Prof.	E. Especial (1)
TOTAL GENERAL	4.460	3.662	3.255	3.255	1.349	60	43	789	163	289
TERRITORIO GESTION M.E.C.	1.544	1.373	1.320	1.320	603	8	0	250	62	102
Aragón	107	98	95	95	43	0	0	32	4	10
Asturias (Principado de)	69	71	69	69	30	0	0	17	8	6
Baleares (Islas)	102	93	91	91	24	0	0	10	1	6
Cantabria	67	63	61	61	16	0	0	15	5	6
Castilla y León	233	221	211	211	101	3	0	44	10	14
Castilla-La Mancha	133	117	116	116	30	0	0	19	5	6
Extremadura	81	71	68	68	27	0	0	5	0	8
Madrid (Comunidad de)	601	508	483	483	302	4	0	79	22	41
Murcia (Región de)	113	94	92	92	16	1	0	22	5	4
Rioja (La)	27	27	25	25	11	0	0	7	2	1
Ceuta	8	7	7	7	1	0	0	0	0	0
Melilla	3	3	2	2	2	0	0	0	0	0
CC.AA. (con competencias)	2.916	2.289	1.935	1.935	746	52	43	539	101	187
Andalucía	580	565	495	495	144	15	0	105	19	43
Canarias	122	103	101	101	36	0	0	17	0	5
Cataluña	1.267	694	517	517	249	26	0	172	44	73
Comunidad Valenciana	373	407	385	385	109	4	0	90	4	22
Galicia	266	235	187	187	81	2	0	51	8	20
Navarra (Comunidad Foral de)	54	51	36	36	22	0	0	13	3	3
País Vasco	254	234	214	214	105	5	43	91	23	21

(1) Se refiere a centros específicos de Educación Especial.

**6. PROFESORADO SEGÚN CLASE DE ENSEÑANZA QUE IMPARTE,
POR COMUNIDAD AUTÓNOMA**

RESUMEN CURSO 96/97

TODOS LOS CENTROS

COMUNIDADES AUTONOMAS	TOTAL	E. Infantil y E. Primaria	E. Secundaria y Formación Profesional	Ambos grupos de niveles (1)	Educación Especial (2)
TOTAL GENERAL	476.772	224.939	206.505	39.137	6.191
TERRITORIO GESTION M.E.C.	183.882	75.172	76.542	29.927	2.241
Aragón	13.534	6.104	6.087	1.192	151
Asturias (Principado de)	12.652	5.166	5.952	1.390	144
Baleares (Islas)	8.556	3.564	3.274	1.641	77
Cantabria	6.353	2.231	2.768	1.282	72
Castilla y León	30.568	12.491	13.292	4.494	291
Castilla-La Mancha	21.423	9.107	8.157	3.949	210
Extremadura	13.810	5.835	5.013	2.831	131
Madrid (Comunidad de)	57.435	22.706	24.335	9.450	944
Murcia (Región de)	14.773	5.914	5.630	3.048	181
Rioja (La)	3.149	1.346	1.414	360	29
Ceuta	820	312	282	215	11
Melilla	809	396	338	75	0
CC.AA. (con competencias)	292.890	149.767	129.963	9.210	3.950
Andalucía	84.563	42.553	40.727	0	1.283
Canarias	21.689	12.710	8.789	0	190
Cataluña	78.158	43.475	33.738	0	945
Comunidad Valenciana	41.960	23.880	16.458	778	844
Galicia	33.675	12.532	13.574	7.262	307
Navarra (Comunidad Foral de)	7.244	3.204	3.585	391	64
País Vasco	25.601	11.413	13.092	779	317

CENTROS PÚBLICOS

COMUNIDADES AUTONOMAS	TOTAL	E. Infantil y E. Primaria	E. Secundaria y Formación Profesional	Ambos grupos de niveles (1)	Educación Especial (2)
TOTAL GENERAL	352.548	163.707	160.978	24.242	3.621
TERRITORIO GESTION M.E.C.	139.192	56.499	62.640	18.754	1.299
Aragón	9.872	4.643	4.842	319	68
Asturias (Principado de)	10.296	4.222	5.214	775	85
Baleares (Islas)	6.040	2.390	2.786	864	0
Cantabria	4.698	1.585	2.302	774	37
Castilla y León	23.677	9.906	10.952	2.637	182
Castilla-La Mancha	18.584	7.843	7.507	3.076	158
Extremadura	12.005	5.093	4.543	2.289	80
Madrid (Comunidad de)	37.759	14.385	17.634	5.245	495
Murcia (Región de)	12.480	4.806	5.122	2.392	160
Rioja (La)	2.372	1.041	1.149	159	23
Ceuta	701	252	270	168	11
Melilla	708	333	319	56	0
CC.AA. (con competencias)	213.356	107.208	98.338	5.488	2.322
Andalucía	69.248	35.022	33.427	0	799
Canarias	18.789	10.555	8.108	0	126
Cataluña	46.044	24.278	21.367	0	399
Comunidad Valenciana	32.002	17.881	13.462	0	659
Galicia	26.963	10.075	11.390	5.303	195
Navarra (Comunidad Foral de)	5.095	2.305	2.578	184	28
País Vasco	15.215	7.092	8.006	1	116

CENTROS PRIVADOS

COMUNIDADES AUTONOMAS	TOTAL	E. Infantil y E. Primaria	E. Secundaria y Formación Profesional	Ambos grupos de niveles (1)	Educación Especial (2)
TOTAL GENERAL	124.224	61.232	45.527	14.895	2.570
TERRITORIO GESTION M.E.C.	44.690	18.673	13.902	11.173	942
Aragón	3.662	1.461	1.245	873	83
Asturias (Principado de)	2.356	944	738	615	59
Baleares (Islas)	2.516	1.174	488	777	77
Cantabria	1.655	646	466	508	35
Castilla y León	6.891	2.585	2.340	1.857	109
Castilla-La Mancha	2.839	1.264	650	873	52
Extremadura	1.805	742	470	542	51
Madrid (Comunidad de)	19.676	8.321	6.701	4.205	449
Murcia (Región de)	2.293	1.108	508	656	21
Rioja (La)	777	305	265	201	6
Ceuta	119	60	12	47	0
Melilla	101	63	19	19	0
CC.AA. (con competencias)	79.534	42.559	31.625	3.722	1.628
Andalucía	15.315	7.531	7.300	0	484
Canarias	2.900	2.155	681	0	64
Cataluña	32.114	19.197	12.371	0	546
Comunidad Valenciana	9.958	5.999	2.996	778	185
Galicia	6.712	2.457	2.184	1.959	112
Navarra (Comunidad Foral de)	2.149	899	1.007	207	36
País Vasco	10.386	4.321	5.086	778	201

(1) Se refiere al profesorado que compatibiliza la enseñanza en E. Infantil / Primaria y en E. Secundaria / F.P.. Ver "Notas Explicativas"

(2) Se refiere al profesorado de centros específicos de Educación Especial.

7. NÚMERO DE UNIDADES EN E. INFANTIL, E.PRIMARIA/E.G.B. Y EDUCACIÓN ESPECIAL, POR COMUNIDAD AUTÓNOMA

RESUMEN CURSO 96/97

TODOS LOS CENTROS

COMUNIDADES AUTONOMAS	E. Infantil	E. Primaria / E.G.B.	Mixtas de E. Infantil y E. Primaria / E.G.B.	E. Especial (1)
TOTAL GENERAL	52.934	134.781	3.620	4.408
TERRITORIO GESTION M.E.C.	19.751	49.462	2.071	1.530
Aragón	1.358	3.238	309	104
Asturias (Principado de)	1.049	2.971	223	103
Baleares (Islas)	1.033	2.504	13	70
Cantabria	567	1.705	73	49
Castilla y León	2.881	7.582	872	203
Castilla-La Mancha	2.510	6.162	321	148
Extremadura	1.563	4.309	95	95
Madrid (Comunidad de)	6.568	15.379	34	600
Murcia (Región de)	1.728	4.338	78	118
Rioja (La)	318	756	53	25
Ceuta	91	270	0	12
Melilla	85	248	0	3
CC.AA. (con competencias)	33.183	85.319	1.549	2.878
Andalucía	8.135	29.173	353	742
Canarias	2.199	6.621	189	151
Cataluña	11.297	19.013	197	851
Comunidad Valenciana	4.601	13.762	120	582
Galicia	3.175	9.504	617	269
Navarra (Comunidad Foral de)	720	1.494	41	44
País Vasco	3.056	5.752	32	239

CENTROS PÚBLICOS

COMUNIDADES AUTONOMAS	E. Infantil	E. Primaria / E.G.B.	Mixtas de E. Infantil y E. Primaria / E.G.B.	E. Especial (1)
TOTAL GENERAL	36.771	95.048	3.547	2.464
TERRITORIO GESTION M.E.C.	14.276	33.843	2.069	852
Aragón	951	2.041	309	49
Asturias (Principado de)	805	2.114	223	54
Baleares (Islas)	667	1.524	13	6
Cantabria	398	1.079	73	22
Castilla y León	2.159	5.294	872	129
Castilla-La Mancha	2.079	5.099	321	113
Extremadura	1.347	3.603	95	58
Madrid (Comunidad de)	4.159	8.805	34	281
Murcia (Región de)	1.354	3.383	78	104
Rioja (La)	215	502	51	21
Ceuta	72	199	0	12
Melilla	70	200	0	3
CC.AA. (con competencias)	22.495	61.205	1.478	1.612
Andalucía	6.612	23.334	319	379
Canarias	1.809	5.372	187	107
Cataluña	6.097	11.620	191	366
Comunidad Valenciana	3.355	9.613	118	456
Galicia	2.382	7.186	590	178
Navarra (Comunidad Foral de)	471	974	41	22
País Vasco	1.769	3.106	32	104

CENTROS PRIVADOS

COMUNIDADES AUTONOMAS	E. Infantil	E. Primaria / E.G.B.	Mixtas de E. Infantil y E. Primaria / E.G.B.	E. Especial (1)
TOTAL GENERAL	16.163	39.733	73	1.944
TERRITORIO GESTION M.E.C.	5.475	15.619	2	678
Aragón	407	1.197	0	55
Asturias (Principado de)	244	857	0	49
Baleares (Islas)	366	980	0	64
Cantabria	169	626	0	27
Castilla y León	722	2.288	0	74
Castilla-La Mancha	431	1.063	0	35
Extremadura	216	706	0	37
Madrid (Comunidad de)	2.409	6.574	0	319
Murcia (Región de)	374	955	0	14
Rioja (La)	103	254	2	4
Ceuta	19	71	0	0
Melilla	15	48	0	0
CC.AA. (con competencias)	10.688	24.114	71	1.266
Andalucía	1.523	5.839	34	363
Canarias	390	1.249	2	44
Cataluña	5.200	7.393	6	485
Comunidad Valenciana	1.246	4.149	2	126
Galicia	793	2.318	27	91
Navarra (Comunidad Foral de)	249	520	0	22
País Vasco	1.287	2.646	0	135

(1) Incluye las unidades en centros específicos y las Aulas de E.E. (cerradas) en centros ordinarios.

8. ALUMNADO MATRICULADO POR ENSEÑANZA Y COMUNIDAD AUTÓNOMA (1)

RESUMEN
CURSO 96/97

TODOS LOS CENTROS

COMUNIDADES AUTONOMAS	TOTAL					E. Sec.	B.U.P.	Bachill.	Bachill.	F.P.	Cic. Form. / Mód. Prof.	Educ. Espec. (2)
		E. Infantil	E. Primaria	8º E.G.B.	Obligatoria	y C.O.U.	LOGSE	Experim.				
TOTAL GENERAL	7.416.160	1.113.519	2.678.730	455.319	1.173.437	1.086.018	150.153	27.468	601.743	101.156	28.617	
TERRITORIO GESTION M.E.C.	2.821.758	426.391	1.012.092	152.021	534.039	385.771	77.437	0	173.912	49.559	10.536	
Aragón	189.501	28.569	66.895	4.820	42.102	21.506	5.662	0	15.988	3.252	707	
Asturias (Principado de)	175.103	21.170	56.599	7.326	39.561	24.792	7.818	0	11.486	5.716	635	
Baleares (Islas)	139.719	23.169	55.378	8.787	28.761	11.772	5.551	0	3.098	2.756	447	
Cantabria	94.841	12.287	31.789	5.228	19.844	11.589	3.236	0	8.188	2.395	285	
Castilla y León	428.358	60.392	146.422	20.542	93.176	55.292	13.915	0	29.574	7.712	1.333	
Castilla-La Mancha	325.643	54.541	127.286	17.515	67.192	29.431	9.683	0	13.729	5.319	947	
Extremadura	213.153	34.103	84.193	13.240	39.321	23.111	6.706	0	9.267	2.576	636	
Madrid (Comunidad de)	941.959	142.084	325.964	55.474	148.648	173.772	16.062	0	60.418	14.983	4.554	
Murcia (Región de)	238.859	38.605	89.389	15.586	39.907	28.073	6.613	0	16.181	3.793	712	
Rioja (La)	45.578	6.777	15.791	1.710	9.213	4.919	1.193	0	5.278	567	130	
Ceuta	15.418	2.631	6.522	1.292	2.795	789	453	0	567	251	118	
Melilla	13.626	2.063	5.864	501	3.519	725	545	0	138	239	32	
CC.AA. (con competencias)	4.594.402	687.128	1.666.638	303.298	639.398	700.247	72.716	27.468	427.831	51.597	18.081	
Andalucía	1.505.180	197.165	592.732	117.744	239.412	207.035	26.383	0	106.498	12.706	5.505	
Canarias	349.613	48.379	129.332	23.865	54.551	47.217	5.964	0	32.055	7.210	1.040	
Cataluña	1.091.099	211.984	367.917	68.128	149.453	148.532	16.231	0	111.794	11.362	5.698	
Comunidad Valenciana	723.819	97.765	272.059	54.443	82.588	121.910	9.913	0	72.609	9.355	3.177	
Galicia	480.605	62.609	163.332	39.118	47.273	97.911	6.175	0	58.879	4.375	933	
Navarra (Comunidad Foral de)	87.583	13.994	30.123	0	18.662	11.919	0	2.619	9.046	964	256	
País Vasco	356.503	55.232	111.143	0	47.459	65.723	8.050	24.849	36.950	5.625	1.472	

CENTROS PÚBLICOS

COMUNIDADES AUTONOMAS	TOTAL					E. Sec.	B.U.P.	Bachill.	Bachill.	F.P.	Cic. Form. / Mód. Prof.	Educ. Espec. (2)
		E. Infantil	E. Primaria	8º E.G.B.	Obligatoria	y C.O.U.	LOGSE	Experim.				
TOTAL GENERAL	5.140.428	753.706	1.771.974	298.842	893.831	755.676	141.398	15.419	406.149	88.930	14.503	
TERRITORIO GESTION M.E.C.	1.946.206	295.304	658.668	85.955	429.021	236.676	76.531	0	113.056	45.586	5.409	
Aragón	120.396	18.954	40.387	655	32.092	11.240	5.662	0	8.034	3.085	287	
Asturias (Principado de)	129.322	15.510	38.468	3.598	34.309	15.807	7.818	0	8.345	5.142	325	
Baleares (Islas)	87.814	14.089	31.316	4.317	22.497	6.209	5.551	0	1.103	2.704	28	
Cantabria	63.863	8.170	19.230	2.873	15.390	8.164	3.236	0	4.576	2.113	111	
Castilla y León	299.587	43.413	97.471	10.529	76.040	33.522	13.800	0	16.639	7.378	795	
Castilla-La Mancha	267.133	43.946	101.853	13.032	58.859	23.506	9.683	0	10.743	4.820	691	
Extremadura	174.334	28.041	66.941	9.929	34.024	17.705	6.706	0	8.087	2.576	325	
Madrid (Comunidad de)	562.557	85.738	177.186	27.475	110.289	92.500	15.282	0	38.945	13.159	1.983	
Murcia (Región de)	187.271	29.340	66.631	11.546	33.001	23.885	6.602	0	12.063	3.592	611	
Rioja (La)	30.586	4.393	9.935	607	7.190	2.822	1.193	0	3.816	527	103	
Ceuta	12.024	2.041	4.649	893	2.376	676	453	0	567	251	118	
Melilla	11.319	1.669	4.601	501	2.954	640	545	0	138	239	32	
CC.AA. (con competencias)	3.194.222	458.402	1.113.306	212.887	464.810	519.000	64.867	15.419	293.093	43.344	9.094	
Andalucía	1.167.526	154.157	446.885	92.472	191.516	166.576	24.074	0	78.835	10.544	2.467	
Canarias	287.938	38.678	99.737	18.736	48.239	39.350	5.964	0	29.339	7.210	685	
Cataluña	635.800	115.068	204.174	38.196	95.609	95.113	12.530	0	64.912	8.028	2.170	
Comunidad Valenciana	509.208	67.802	180.182	35.630	60.336	92.743	9.371	0	51.801	9.098	2.245	
Galicia	364.907	45.094	115.162	27.853	36.982	79.580	6.001	0	49.395	4.019	821	
Navarra (Comunidad Foral de)	52.803	8.266	17.439	0	10.821	7.163	0	2.619	5.574	841	80	
País Vasco	176.040	29.337	49.727	0	21.307	38.475	6.927	12.800	13.237	3.604	626	

CENTROS PRIVADOS

COMUNIDADES AUTONOMAS	TOTAL					E. Sec.	B.U.P.	Bachill.	Bachill.	F.P.	Cic. Form. / Mód. Prof.	Educ. Espec. (2)
		E. Infantil	E. Primaria	8º E.G.B.	Obligatoria	y C.O.U.	LOGSE	Experim.				
TOTAL GENERAL	2.275.732	359.813	906.756	156.477	279.606	330.342	8.755	12.049	195.594	12.226	14.114	
TERRITORIO GESTION M.E.C.	875.552	131.087	353.424	66.066	105.018	149.095	906	0	60.856	3.973	5.127	
Aragón	69.105	9.615	26.508	4.165	10.010	10.266	0	0	7.954	167	420	
Asturias (Principado de)	45.781	5.660	18.131	3.728	5.252	8.985	0	0	3.141	574	310	
Baleares (Islas)	51.905	9.080	24.062	4.470	6.264	5.563	0	0	1.995	52	419	
Cantabria	30.978	4.117	12.559	2.355	4.454	3.425	0	0	3.612	282	174	
Castilla y León	128.771	16.979	48.951	10.013	17.136	21.770	115	0	12.935	334	538	
Castilla-La Mancha	58.510	10.595	25.433	4.483	8.333	5.925	0	0	2.986	499	256	
Extremadura	38.819	6.062	17.252	3.311	5.297	5.406	0	0	1.180	0	311	
Madrid (Comunidad de)	379.402	56.346	148.778	27.999	38.359	81.272	780	0	21.473	1.824	2.571	
Murcia (Región de)	51.588	9.265	22.758	4.040	6.906	4.188	11	0	4.118	201	101	
Rioja (La)	14.992	2.384	5.856	1.103	2.023	2.097	0	0	1.462	40	27	
Ceuta	3.394	590	1.873	399	419	113	0	0	0	0	0	
Melilla	2.307	394	1.263	0	565	85	0	0	0	0	0	
CC.AA. (con competencias)	1.400.180	228.726	553.332	90.411	174.588	181.247	7.849	12.049	134.738	8.253	8.987	
Andalucía	337.654	43.008	145.847	25.272	47.896	40.459	2.309	0	27.663	2.162	3.038	
Canarias	61.675	9.701	29.595	5.129	6.312	7.867	0	0	2.716	0	355	
Cataluña	455.299	96.916	163.743	29.932	53.844	53.419	3.701	0	46.882	3.334	3.528	
Comunidad Valenciana	214.611	29.963	91.877	18.813	22.252	29.167	542	0	20.808	257	932	
Galicia	115.698	17.515	48.170	11.265	10.291	18.331	174	0	9.484	356	112	
Navarra (Comunidad Foral de)	34.780	5.728	12.684	0	7.841	4.756	0	0	3.472	123	176	
País Vasco	180.463	25.895	61.416	0	26.152	27.248	1.123	12.049	23.713	2.021	846	

(1) No incluye el alumnado que cursa la modalidad de Educación a Distancia.

(2) Se refiere al alumnado de centros específicos de Educación Especial y el de Aulas de E.E. en centros ordinarios. No incluye alumnado de integración.

**9. VARIACIÓN RESPECTO AL CURSO ANTERIOR DEL ALUMNADO
MATRICULADO, POR ENSEÑANZA Y COMUNIDAD AUTÓNOMA (1)**

RESUMEN CURSO 96/97

TODOS LOS CENTROS

COMUNIDADES AUTONOMAS	TOTAL										Educ. Espec. (2)
		E. Infantil	E. Primaria	E.G.B.	E. Sec. Obligatoria	B.U.P. y C.O.U.	Bachill. LOGSE	Bachill. Experim.	F.P.	Cic. Form. / Mód. Prof.	
TOTAL GENERAL	-192.950	16.842	-100.508	-615.434	716.350	-174.473	40.796	-4.452	-110.641	40.460	-1.890
TERRITORIO GESTION M.E.C.	-65.184	6.368	-38.810	-247.100	305.980	-89.821	21.017	0	-43.686	21.215	-347
Aragón	-5.977	76	-2.469	-18.579	23.265	-7.307	1.601	0	-3.673	1.116	-7
Asturias (Principado de)	-7.449	-83	-3.955	-18.681	22.346	-7.923	1.853	0	-3.590	2.570	14
Baleares (Islas)	-785	1.106	-913	-12.341	15.152	-3.799	532	0	-1.279	833	-76
Cantabria	-3.545	-264	-1.784	-8.328	10.430	-3.274	762	0	-2.218	1.144	-13
Castilla y León	-14.149	-869	-7.667	-39.796	51.620	-17.092	3.794	0	-7.361	3.212	10
Castilla-La Mancha	-2.707	992	-2.785	-28.018	36.720	-9.816	3.358	0	-5.355	2.242	-45
Extremadura	-1.851	193	-2.875	-19.038	22.878	-4.218	1.980	0	-1.781	1.031	-21
Madrid (Comunidad de)	-24.539	3.372	-13.364	-75.760	92.833	-28.990	3.538	0	-12.285	6.324	-207
Murcia (Región de)	-2.814	1.835	-2.193	-20.378	22.889	-4.680	2.239	0	-4.625	2.090	9
Rioja (La)	-1.503	-97	-392	-4.237	5.105	-1.864	879	0	-1.308	424	-13
Ceuta	-63	87	-222	-1.182	1.591	-417	45	0	-54	66	23
Melilla	198	20	-191	-762	1.151	-441	436	0	-157	163	-21
CC.AA. (con competencias)	-127.766	10.474	-61.698	-368.334	410.370	-84.652	19.779	-4.452	-66.955	19.245	-1.543
Andalucía	-49.269	-927	-25.084	-121.835	140.577	-27.354	4.166	-736	-21.229	3.308	-155
Canarias	-2.968	1.040	-5.544	-26.906	33.755	-4.275	3.039	-41	-6.765	2.852	-123
Cataluña	-33.886	1.793	-12.680	-74.575	92.172	-28.221	6.556	0	-23.768	4.812	25
Comunidad Valenciana	-5.674	7.807	-331	-53.929	53.639	-12.361	3.530	0	-7.776	4.211	-464
Galicia	-18.526	-410	-11.083	-39.318	35.901	-4.197	1.484	0	-2.110	1.971	-764
Navarra (Comunidad Foral de)	-2.496	123	-1.180	-538	6.867	-4.409	0	-1.675	-2.083	398	1
País Vasco	-14.947	1.048	-5.796	-51.233	47.459	-3.835	1.004	-2.000	-3.224	1.693	-63

CENTROS PÚBLICOS

COMUNIDADES AUTONOMAS	TOTAL										Educ. Espec. (2)
		E. Infantil	E. Primaria	E.G.B.	E. Sec. Obligatoria	B.U.P. y C.O.U.	Bachill. LOGSE	Bachill. Experim.	F.P.	Cic. Form. / Mód. Prof.	
TOTAL GENERAL	-114.503	16.618	-55.590	-426.926	515.945	-146.171	38.885	-3.849	-86.881	34.381	-915
TERRITORIO GESTION M.E.C.	-39.186	6.956	-22.735	-180.427	232.527	-78.498	21.001	0	-36.356	18.628	-282
Aragón	-3.441	179	-1.106	-14.087	17.380	-5.682	1.601	0	-2.690	984	-20
Asturias (Principado de)	-5.695	-34	-2.959	-14.945	18.488	-7.354	1.853	0	-2.997	2.257	-4
Baleares (Islas)	550	931	-26	-7.591	10.275	-3.329	532	0	-962	781	-61
Cantabria	-2.306	-132	-962	-5.909	7.676	-2.812	762	0	-1.833	906	-2
Castilla y León	-9.196	-249	-4.769	-29.567	40.437	-15.325	3.748	0	-6.393	2.948	-26
Castilla-La Mancha	-1.386	1.332	-1.772	-23.605	31.511	-9.194	3.358	0	-4.943	1.959	-32
Extremadura	-1.189	273	-2.165	-15.992	19.253	-3.923	1.980	0	-1.616	1.031	-30
Madrid (Comunidad de)	-13.714	2.889	-7.167	-47.623	63.089	-24.104	3.579	0	-9.428	5.141	-90
Murcia (Región de)	-1.965	1.782	-1.379	-16.460	18.309	-4.312	2.228	0	-4.135	2.008	-6
Rioja (La)	-1.176	-42	-136	-3.265	3.913	-1.748	879	0	-1.148	384	-13
Ceuta	26	64	-138	-799	1.172	-353	45	0	-54	66	23
Melilla	306	-37	-156	-584	1.024	-362	436	0	-157	163	-21
CC.AA. (con competencias)	-75.317	9.662	-32.855	-246.499	283.418	-67.673	17.884	-3.849	-50.525	15.753	-633
Andalucía	-34.959	219	-16.625	-97.043	113.950	-23.882	3.786	-736	-17.193	2.660	-95
Canarias	1.939	2.355	-3.134	-20.860	28.352	-4.046	3.039	-41	-6.642	2.852	64
Cataluña	-18.058	1.029	-3.199	-41.279	54.579	-21.102	5.399	0	-16.411	2.870	56
Comunidad Valenciana	-4.362	4.664	1.026	-35.171	34.544	-10.576	3.370	0	-5.854	4.099	-464
Galicia	-11.728	-333	-8.038	-28.170	26.523	-3.063	1.476	0	-1.736	1.775	-162
Navarra (Comunidad Foral de)	-1.344	268	-496	-348	4.163	-2.429	0	-1.675	-1.097	275	-5
País Vasco	-6.805	1.460	-2.389	-23.628	21.307	-2.575	814	-1.397	-1.592	1.222	-27

CENTROS PRIVADOS

COMUNIDADES AUTONOMAS	TOTAL										Educ. Espec. (2)
		E. Infantil	E. Primaria	E.G.B.	E. Sec. Obligatoria	B.U.P. y C.O.U.	Bachill. LOGSE	Bachill. Experim.	F.P.	Cic. Form. / Mód. Prof.	
TOTAL GENERAL	-78.447	224	-44.918	-188.508	200.405	-28.302	1.911	-603	-23.760	6.079	-975
TERRITORIO GESTION M.E.C.	-25.998	-588	-16.075	-66.673	73.453	-11.323	16	0	-7.330	2.587	-65
Aragón	-2.536	-103	-1.363	-4.492	5.885	-1.625	0	0	-983	132	13
Asturias (Principado de)	-1.754	-49	-996	-3.736	3.858	-569	0	0	-593	313	18
Baleares (Islas)	-1.335	175	-887	-4.750	4.877	-470	0	0	-317	52	-15
Cantabria	-1.239	-132	-822	-2.419	2.754	-462	0	0	-385	238	-11
Castilla y León	-4.953	-620	-2.898	-10.229	11.183	-1.767	46	0	-968	264	36
Castilla-La Mancha	-1.321	-340	-1.013	-4.413	5.209	-622	0	0	-412	283	-13
Extremadura	-662	-80	-710	-3.046	3.625	-295	0	0	-165	0	9
Madrid (Comunidad de)	-10.825	483	-6.197	-28.137	29.744	-4.886	-41	0	-2.857	1.183	-117
Murcia (Región de)	-849	53	-814	-3.918	4.580	-368	11	0	-490	82	15
Rioja (La)	-327	-55	-256	-972	1.192	-116	0	0	-160	40	0
Ceuta	-89	23	-84	-383	419	-64	0	0	0	0	0
Melilla	-108	57	-35	-178	127	-79	0	0	0	0	0
CC.AA. (con competencias)	-52.449	812	-28.843	-121.835	126.952	-16.979	1.895	-603	-16.430	3.492	-910
Andalucía	-14.310	-1.146	-8.459	-24.792	26.627	-3.472	380	0	-4.036	648	-60
Canarias	-4.907	-1.315	-2.410	-6.046	5.403	-229	0	0	-123	0	-187
Cataluña	-15.828	764	-9.481	-33.296	37.593	-7.119	1.157	0	-7.357	1.942	-31
Comunidad Valenciana	-1.312	3.143	-1.357	-18.758	19.095	-1.785	160	0	-1.922	112	0
Galicia	-6.798	-77	-3.045	-11.148	9.378	-1.134	8	0	-374	196	-602
Navarra (Comunidad Foral de)	-1.152	-145	-684	-190	2.704	-1.980	0	0	-986	123	6
País Vasco	-8.142	-412	-3.407	-27.605	26.152	-1.260	190	-603	-1.632	471	-36

(1) No incluye el alumnado que cursa la modalidad de Educación a Distancia.

(2) Se refiere al alumnado de centros específicos de Educación Especial y el de Aulas de E.E. en centros ordinarios. No incluye alumnado de integración.

10. RATIO ALUMNADO/UNIDAD EN E. INFANTIL Y E.PRIMARIA / E.G.B.,
POR COMUNIDAD AUTÓNOMA

RESUMEN CURSO 96/97

TODOS LOS CENTROS

COMUNIDADES AUTONOMAS	Ratio alumnado / unidad Curso 1996-97	Ratio alumnado / unidad Curso 1995-96	Diferencias
TOTAL GENERAL	22,20	22,85	-0,65
TERRITORIO GESTION M.E.C.	22,31	23,19	-0,88
Aragón	20,45	21,50	-1,06
Asturias (Principado de)	20,06	21,37	-1,31
Baleares (Islas)	24,60	25,40	-0,80
Cantabria	21,03	22,05	-1,03
Castilla y León	20,06	21,09	-1,03
Castilla-La Mancha	22,17	23,14	-0,98
Extremadura	22,04	22,77	-0,72
Madrid (Comunidad de)	23,82	24,56	-0,74
Murcia (Región de)	23,37	24,22	-0,85
Rioja (La)	21,54	22,43	-0,89
Ceuta	28,93	29,41	-0,47
Melilla	25,31	27,05	-1,75
CC.AA. (con competencias)	22,13	22,65	-0,52
Andalucía	24,10	24,89	-0,79
Canarias	22,37	22,63	-0,25
Cataluña	21,24	22,00	-0,76
Comunidad Valenciana	22,95	22,28	0,67
Galicia	19,94	21,04	-1,11
Navarra (Comunidad Foral de)	19,56	20,01	-0,44
País Vasco	18,82	19,54	-0,72

CENTROS PÚBLICOS

COMUNIDADES AUTONOMAS	Ratio alumnado / unidad Curso 1996-97	Ratio alumnado / unidad Curso 1995-96	Diferencias
TOTAL GENERAL	20,87	21,45	-0,58
TERRITORIO GESTION M.E.C.	20,72	21,56	-0,84
Aragón	18,18	19,27	-1,09
Asturias (Principado de)	18,32	19,75	-1,43
Baleares (Islas)	22,56	23,13	-0,57
Cantabria	19,53	20,53	-1,00
Castilla y León	18,19	19,21	-1,02
Castilla-La Mancha	21,18	22,14	-0,96
Extremadura	20,80	21,52	-0,72
Madrid (Comunidad de)	22,34	23,03	-0,68
Murcia (Región de)	22,33	23,09	-0,76
Rioja (La)	19,45	20,35	-0,91
Ceuta	27,98	28,19	-0,21
Melilla	25,08	26,30	-1,22
CC.AA. (con competencias)	20,95	21,38	-0,42
Andalucía	22,91	23,65	-0,73
Canarias	21,33	21,54	-0,21
Cataluña	19,96	20,53	-0,57
Comunidad Valenciana	21,67	21,09	0,58
Galicia	18,52	19,58	-1,06
Navarra (Comunidad Foral de)	17,30	17,63	-0,33
País Vasco	16,11	16,35	-0,23

CENTROS PRIVADOS

COMUNIDADES AUTONOMAS	Ratio alumnado / unidad Curso 1996-97	Ratio alumnado / unidad Curso 1995-96	Diferencias
TOTAL GENERAL	25,43	26,27	-0,84
TERRITORIO GESTION M.E.C.	26,10	27,18	-1,08
Aragón	25,12	26,49	-1,37
Asturias (Principado de)	24,99	26,41	-1,42
Baleares (Islas)	27,94	29,14	-1,20
Cantabria	23,94	25,17	-1,23
Castilla y León	25,23	26,43	-1,20
Castilla-La Mancha	27,12	28,18	-1,07
Extremadura	28,88	29,72	-0,84
Madrid (Comunidad de)	25,95	26,85	-0,90
Murcia (Región de)	27,14	28,41	-1,28
Rioja (La)	26,03	27,25	-1,22
Ceuta	31,80	33,06	-1,26
Melilla	26,30	30,73	-4,43
CC.AA. (con competencias)	25,02	25,73	-0,72
Andalucía	28,95	30,04	-1,09
Canarias	27,07	27,17	-0,09
Cataluña	23,06	24,09	-1,02
Comunidad Valenciana	26,06	25,10	0,97
Galicia	24,52	25,79	-1,27
Navarra (Comunidad Foral de)	23,94	24,47	-0,53
País Vasco	22,20	23,57	-1,37

**II. SERIES ANUALES E INDICADORES A NIVEL ESTATAL
(1987-88 a 1996-97)**

1. EVOLUCIÓN DEL ALUMNADO MATRICULADO POR ENSEÑANZA.

SERIES
INDICADORES

ENSEÑANZAS	87-88	88-89	89-90	90-91	91-92	92-93	93-94	94-95	(1) 95-96	(2) 96-97
TOTAL	8.712.797	8.610.378	8.496.187	8.378.935	8.238.161	8.118.456	8.002.577	7.818.179	7.609.110	7.416.160
E. Infantil / Preescolar	1.054.241	1.016.248	1.004.711	1.004.481	1.027.597	1.052.488	1.083.330	1.093.256	1.096.677	1.113.519
E. Primaria / E.G.B.	5.398.095	5.265.098	5.083.031	4.885.049	4.649.439	4.468.759	4.280.938	4.063.912	3.849.991	3.134.049
Primer ciclo E. Sec. Obligatoria						4.600	9.640	48.658	95.074	667.365
Segundo ciclo E. Sec. Obligatoria						100.805	170.712	234.179	362.013	506.072
B.U.P. y C.O.U.	1.355.278	1.425.777	1.470.816	1.500.141	1.507.203	1.488.102	1.467.805	1.400.555	1.260.491	1.086.018
Bachillerato LOGSE						13.705	33.108	69.599	109.357	150.153
Bachillerato Experimental	43.770	53.656	67.929	92.189	126.229	68.967	46.174	39.870	31.920	27.468
F.P. I	438.161	449.021	464.152	472.779	474.156	440.236	407.734	360.253	301.472	234.169
F.P. II	321.635	333.187	352.947	374.571	401.645	423.322	440.049	432.178	410.912	367.574
C.Form. Gr. Medio / Módulos II				2.856	5.188	9.392	14.213	21.442	28.917	47.186
C.Form. Gr. Superior / Módulos III				4.540	8.605	12.960	16.187	22.490	31.779	53.970
Educación Especial	101.617	67.391	52.601	42.329	38.099	35.120	32.687	31.787	30.507	28.617

(1) Datos provisionales.

(2) Datos avance.

2. DISTRIBUCIÓN DEL ALUMNADO MATRICULADO POR CLASE DE ENSEÑANZA.

CURSO 87-88

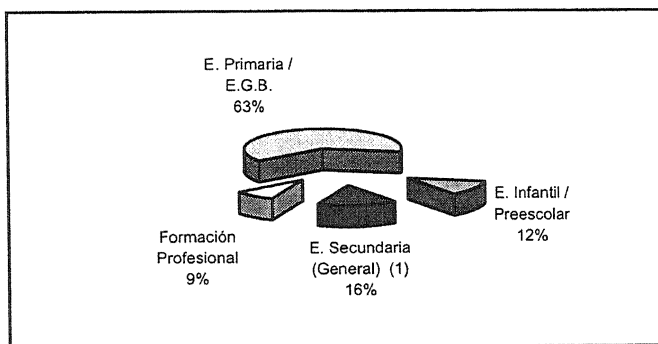

CURSO 96-97

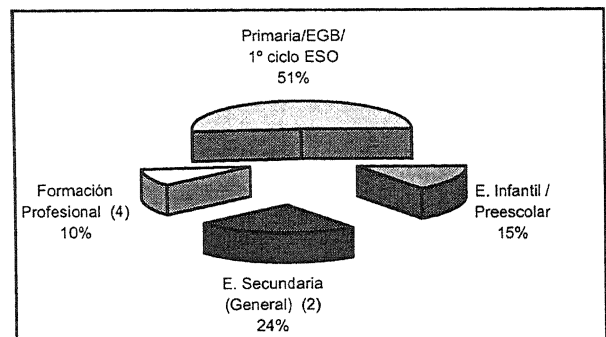

3. EVOLUCIÓN DEL ALUMNADO MATRICULADO POR CLASE DE ENSEÑANZA.

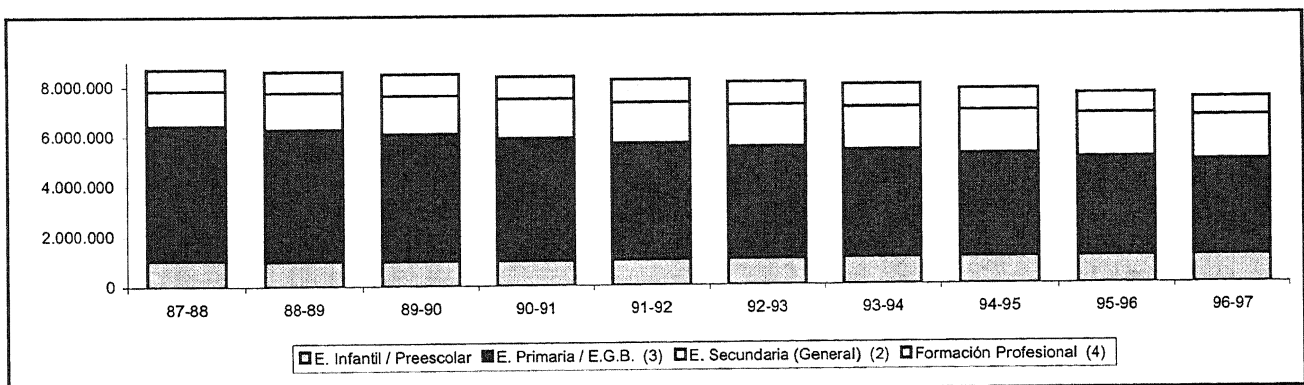

(1) Incluye el alumnado de BUP y COU y Bachillerato Experimental.

(2) Incluye el alumnado de Segundo Ciclo de E.S.O., BUP y COU, Bachillerato LOGSE y Bachillerato Experimental.

(3) Incluye el alumnado de E. Primaria / E.G.B. y Primer Ciclo de E. Secundaria Obligatoria.

(4) Incluye el alumnado de F.P. y Ciclos Formativos / Módulos Profesionales.

4. ÍNDICES DE VARIACIÓN DEL ALUMNADO MATRICULADO Y DE LA POBLACIÓN ASOCIADA, POR CLASE DE ENSEÑANZA.

**SERIES
INDICADORES**

ENSEÑANZAS	87-88	88-89	89-90	90-91	91-92	92-93	93-94	94-95	(1) 95-96	(2) 96-97
TOTAL										
Alumnado	100,0	99,2	98,1	96,8	95,2	93,9	92,6	90,4	88,0	85,8
Población (3 - 18 años)	100,0	98,0	95,8	93,3	90,6	87,8	85,0	82,2	79,5	76,9
E. INFANTIL / PREESCOLAR										
Alumnado	100,0	96,4	95,3	95,3	97,5	99,8	102,8	103,7	104,0	105,6
Población (3 - 5 años)	100,0	95,7	91,6	87,7	84,4	82,4	80,9	80,6	80,4	80,1
E. PRIMARIA/E.G.B. Y 1º CICLO DE E.S.O.										
Alumnado	100,0	97,5	94,2	90,5	86,1	82,9	79,5	76,2	73,1	70,4
Población (6 - 13 años)	100,0	97,0	93,6	89,9	86,0	82,1	78,4	75,0	72,1	69,5
E. SECUNDARIA Y F. PROFESIONAL (3)										
Alumnado	100,0	104,8	109,1	113,4	116,9	118,5	120,2	119,5	117,5	114,5
Población (14 - 18 años)	100,0	100,5	100,8	100,9	100,3	98,9	96,6	93,8	90,2	86,4

(1) Datos provisionales.

(2) Datos avance.

(3) No incluye el Primer ciclo de E. Secundaria Obligatoria.

5. EVOLUCIÓN DEL ALUMNADO MATRICULADO Y DE LA POBLACIÓN ASOCIADA, POR CLASE DE ENSEÑANZA.

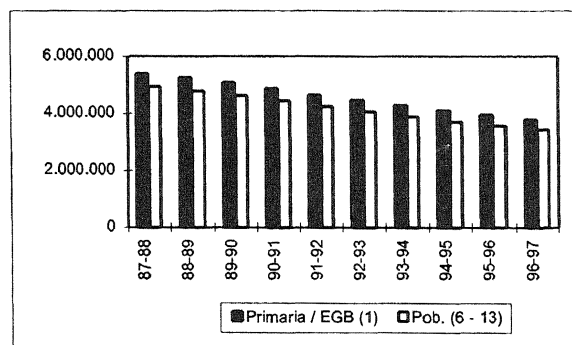
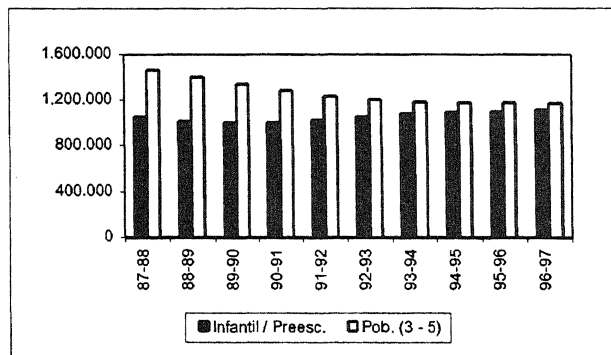

(1) Incluye Primer ciclo de E. Secundaria Obligatoria.

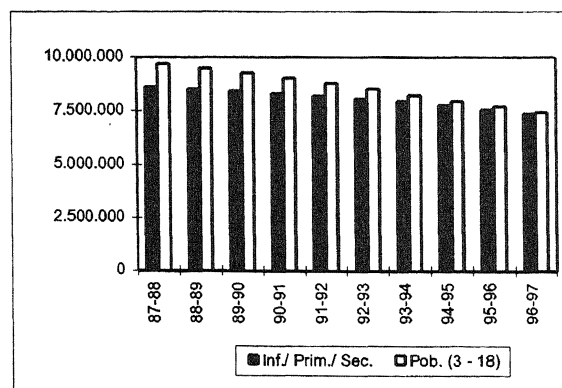
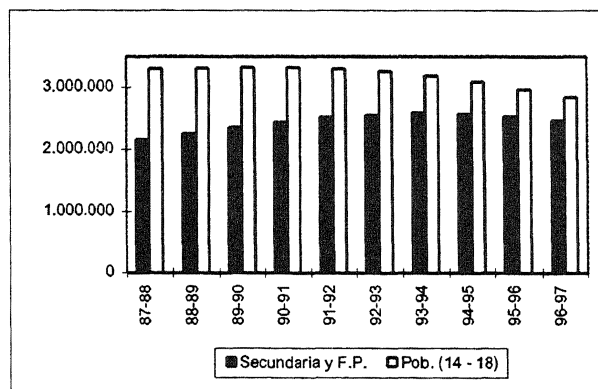

6. TASA BRUTA DE ESCOLARIDAD POR CLASE DE ENSEÑANZA.

SERIES
INDICADORES

ENSEÑANZAS	87-88	88-89	89-90	90-91	91-92	92-93	93-94	94-95	(1) 95-96	(2) 96-97
E. INFANTIL / PREESCOLAR (3) (3 - 5 años)	70,5	71,1	73,3	75,9	80,0	83,3	86,3	87,2	87,7	89,2
E. PRIMARIA/E.G.B. Y 1º CICLO DE E.S.O. (6 - 13 años)	109,2	109,8	109,8	109,8	109,3	110,2	110,7	111,0	110,7	110,6
E. SECUNDARIA Y F. PROFESIONAL (4) (14 - 18 años)	65,5	68,3	70,9	73,6	76,3	78,5	81,5	83,5	85,3	86,8

(1) Datos provisionales.

(2) Datos avance.

(3) En E. Infantil / Preescolar se ha calculado la tasa neta del grupo de edad (3 - 5 años).

(4) No incluye el Primer ciclo de E. Secundaria Obligatoria.

Representación gráfica.

E. INFANTIL / PREESCOLAR

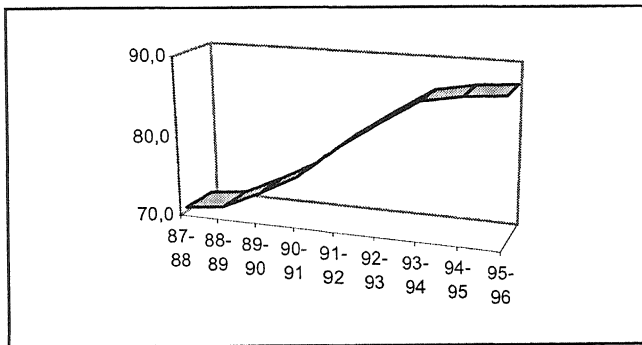

E. PRIMARIA / E.G.B. Y PRIMER CICLO E.S.O.

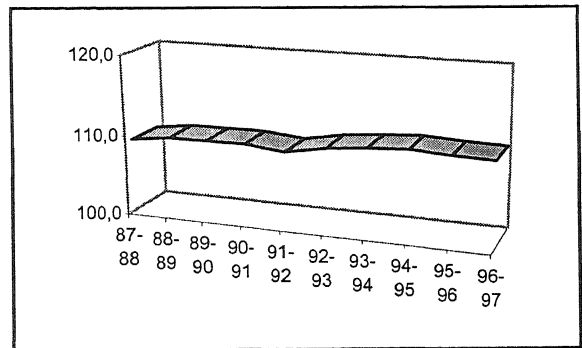

E. SECUNDARIA Y FORMACIÓN PROFESIONAL

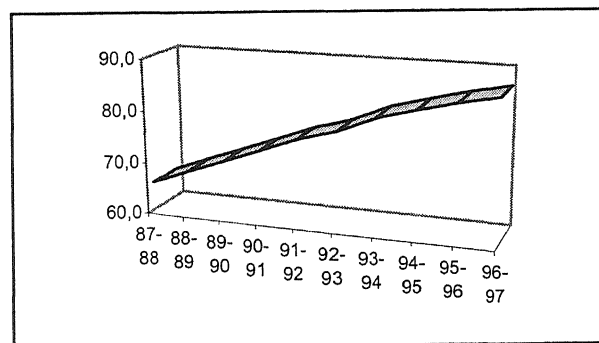

**7. PROPORCIÓN DE ALUMNADO MATRICULADO EN CENTROS PÚBLICOS Y PRIVADOS,
POR CLASE DE ENSEÑANZA.**

**SERIES
INDICADORES**

ENSEÑANZAS	87-88	88-89	89-90	90-91	91-92	92-93	93-94	94-95	(1) 95-96	(2) 96-97
E. INFANTIL / PREESCOLAR										
Centros Públicos	56,0	57,5	59,8	61,0	62,3	62,8	62,9	62,6	61,7	61,4
Centros Privados	44,0	42,5	40,2	39,0	37,7	37,2	37,1	37,4	38,3	38,6
E. PRIMARIA/E.G.B. Y 1º CICLO DE E.S.O.										
Centros Públicos	63,5	63,6	63,9	64,2	64,7	64,5	65,6	65,2	65,1	65,0
Centros Privados	36,5	36,4	36,1	35,8	35,3	35,5	34,4	34,8	34,9	35,0
E. SECUNDARIA Y F. PROFESIONAL (3)										
Centros Públicos	62,1	62,6	64,0	63,9	65,2	67,3	68,4	68,9	70,1	70,8
Centros Privados	37,9	37,4	36,0	36,1	34,8	32,7	31,6	31,1	29,9	29,2

(1) Datos provisionales.

(2) Datos avance.

(3) No incluye el Primer ciclo de E. Secundaria Obligatoria.

Representación gráfica.

E. INFANTIL / PREESCOLAR

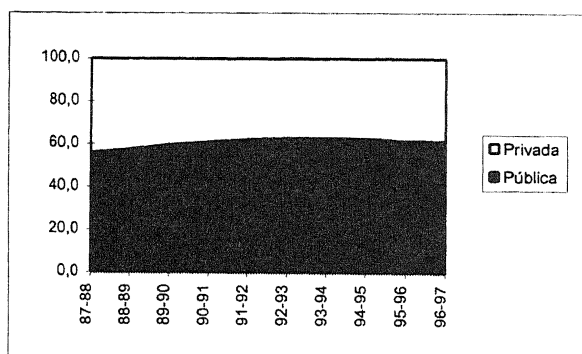

E. PRIMARIA/E.G.B. Y PRIMER CICLO DE E.S.O.

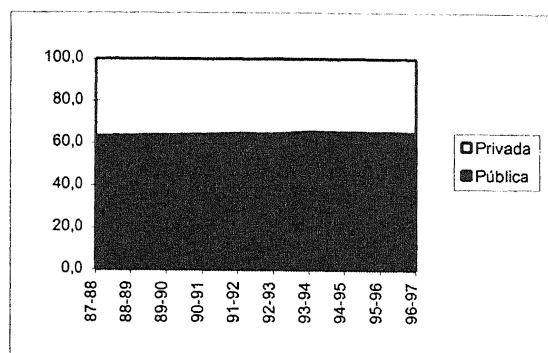

E. SECUNDARIA Y FORMACIÓN PROFESIONAL

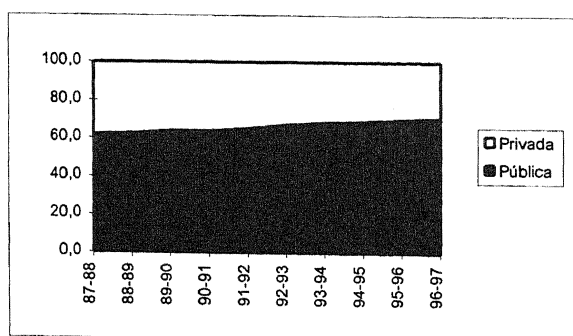

E. INFANTIL / PREESCOLAR

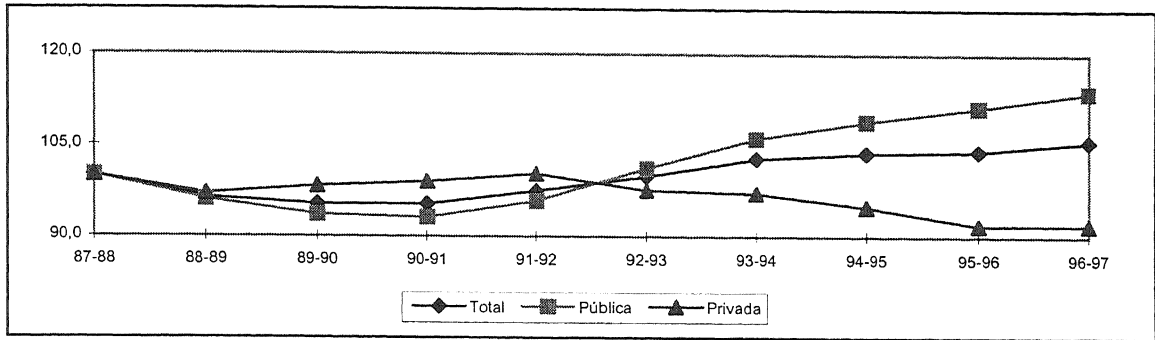

E. PRIMARIA / E.G.B. Y PRIMER CICLO DE E.S.O.

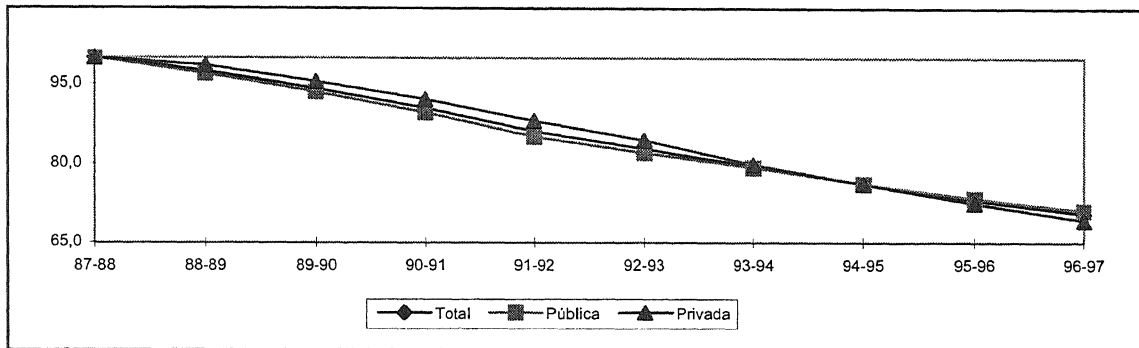

E. SECUNDARIA Y FORMACIÓN PROFESIONAL

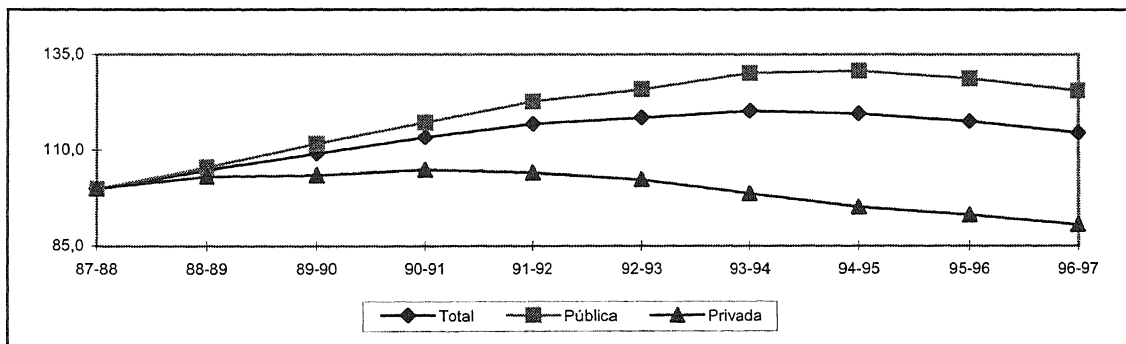

9. RATIO ALUMNADO / UNIDAD EN E. INFANTIL/PREESCOLAR Y EN E. PRIMARIA / EGB,
POR TITULARIDAD.

SERIES
INDICADORES

ENSEÑANZAS	87-88	88-89	89-90	90-91	91-92	92-93	93-94	94-95	(1) 95-96	(2) 96-97
TODOS LOS CENTROS										
E. Infantil / Preescolar	26,8	26,3	25,5	24,9	23,5	22,6	22,0	21,5	21,2	21,0
E. Primaria / E.G.B.	29,1	28,1	27,7	26,9	25,9	25,4	24,8	24,1	23,4	22,6
CENTROS PÚBLICOS										
E. Infantil / Preescolar	25,2	24,5	23,3	22,7	21,8	21,2	21,1	20,7	20,6	20,5
E. Primaria / E.G.B.	27,0	25,8	25,4	24,5	23,6	23,2	22,7	22,2	21,7	21,0
CENTROS PRIVADOS										
E. Infantil / Preescolar	30,0	30,0	30,1	29,6	26,8	25,5	23,9	23,3	22,4	22,3
E. Primaria / E.G.B.	34,1	33,7	33,3	32,6	31,8	30,9	30,0	28,9	27,6	26,7

(1) Datos provisionales.

(2) Datos avance.

Representación gráfica.

E. INFANTIL / PREESCOLAR

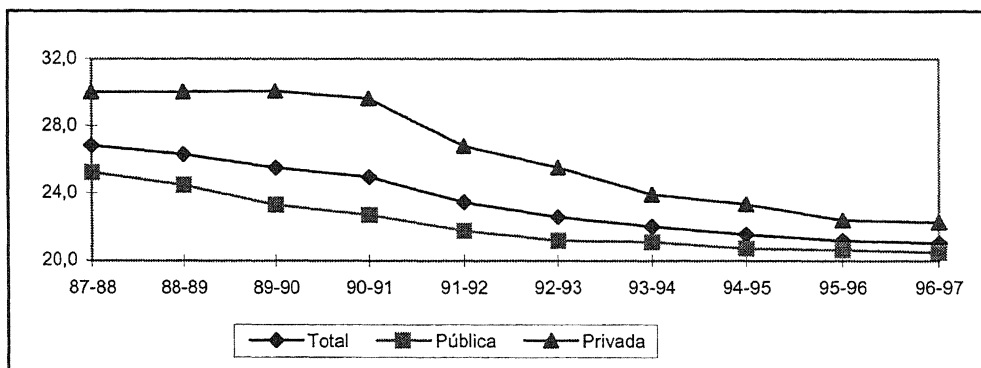

E. PRIMARIA / E.G.B.

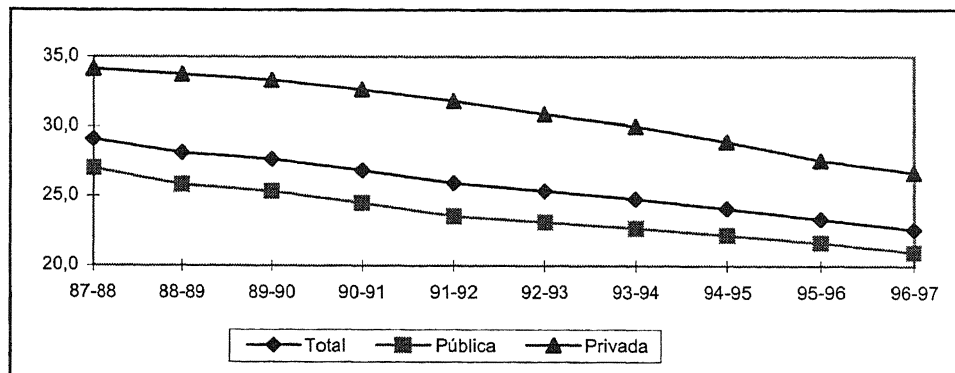

**III. SERIES ANUALES DE ALUMNADO MATRICULADO
POR COMUNIDAD AUTÓNOMA**

1. TOTAL DE ALUMNADO MATRICULADO. (1)

SERIES CC.AA.

1.1. EVOLUCIÓN DEL ALUMNADO MATRICULADO. (Cifras absolutas)

COMUNIDADES AUTÓNOMAS	87-88	88-89	89-90	90-91	91-92	92-93	93-94	94-95	(2) 95-96	(3) 96-97
TOTAL	8.712.797	8.610.378	8.496.187	8.378.935	8.238.161	8.118.456	8.002.577	7.818.179	7.609.110	7.416.160
Andalucía	1.662.684	1.655.258	1.653.190	1.648.463	1.613.755	1.617.106	1.604.529	1.581.351	1.554.449	1.505.180
Aragón	236.870	232.894	227.793	223.332	218.322	212.248	206.949	200.636	195.478	189.501
Asturias (Principado de)	232.912	229.239	224.363	218.500	214.412	207.113	200.172	190.981	182.552	175.103
Baleares (Islas)	151.057	150.993	150.828	148.323	146.983	144.940	143.848	142.003	140.504	139.719
Canarias	328.842	350.590	357.776	367.128	365.969	364.527	360.652	358.064	352.581	349.613
Cantabria	116.860	114.657	114.037	112.568	110.689	108.260	105.416	101.951	98.386	94.841
Castilla y León	529.431	520.549	511.135	501.866	491.797	480.605	469.791	456.607	442.507	428.358
Castilla - La Mancha	339.044	333.883	330.911	331.476	329.045	331.393	331.610	330.572	328.350	325.643
Cataluña	1.334.258	1.295.898	1.264.353	1.232.436	1.222.657	1.201.720	1.192.279	1.156.854	1.124.985	1.091.099
Comunidad Valenciana	849.399	831.251	834.578	831.018	819.522	800.143	793.056	770.970	729.493	723.819
Extremadura	223.025	219.014	217.033	217.062	216.710	216.306	216.697	215.459	215.004	213.153
Galicia	579.184	595.817	575.417	562.238	562.284	543.970	534.062	516.405	499.131	480.605
Madrid (Comunidad de)	1.167.467	1.145.183	1.122.295	1.094.680	1.061.268	1.044.381	1.019.956	994.961	966.498	941.959
Murcia (Región de)	264.032	257.614	255.418	251.462	248.325	247.390	246.081	243.351	241.673	238.859
Navarra (Comunidad Foral de)	111.842	109.208	106.394	104.859	101.589	98.610	95.886	93.262	90.079	87.583
País Vasco	502.616	486.477	469.626	452.728	435.370	420.622	403.228	387.452	371.450	356.503
Rioja (La)	54.934	54.266	53.380	52.603	51.542	50.966	50.176	48.702	47.081	45.578
Ceuta	15.220	15.145	15.279	15.326	15.235	15.228	15.312	15.355	15.481	15.418
Melilla	13.120	12.442	12.381	12.867	12.687	12.928	12.877	13.243	13.428	13.626

(1) Incluye el alumnado matriculado en E. Infantil / Preescolar, E. Primaria / E.G.B., E. Secundaria Obligatoria, B.U.P. y C.O.U., Bach. LOGSE, Bach. Experimental, Formación Profesional, Ciclos Formativos / Módulos Profesionales y E. Especial..

(2) Datos provisionales.

(3) Datos Avance.

1.2. TASA BRUTA DE ESCOLARIDAD.

(Comparación entre los cursos 96-97 y 87-88)

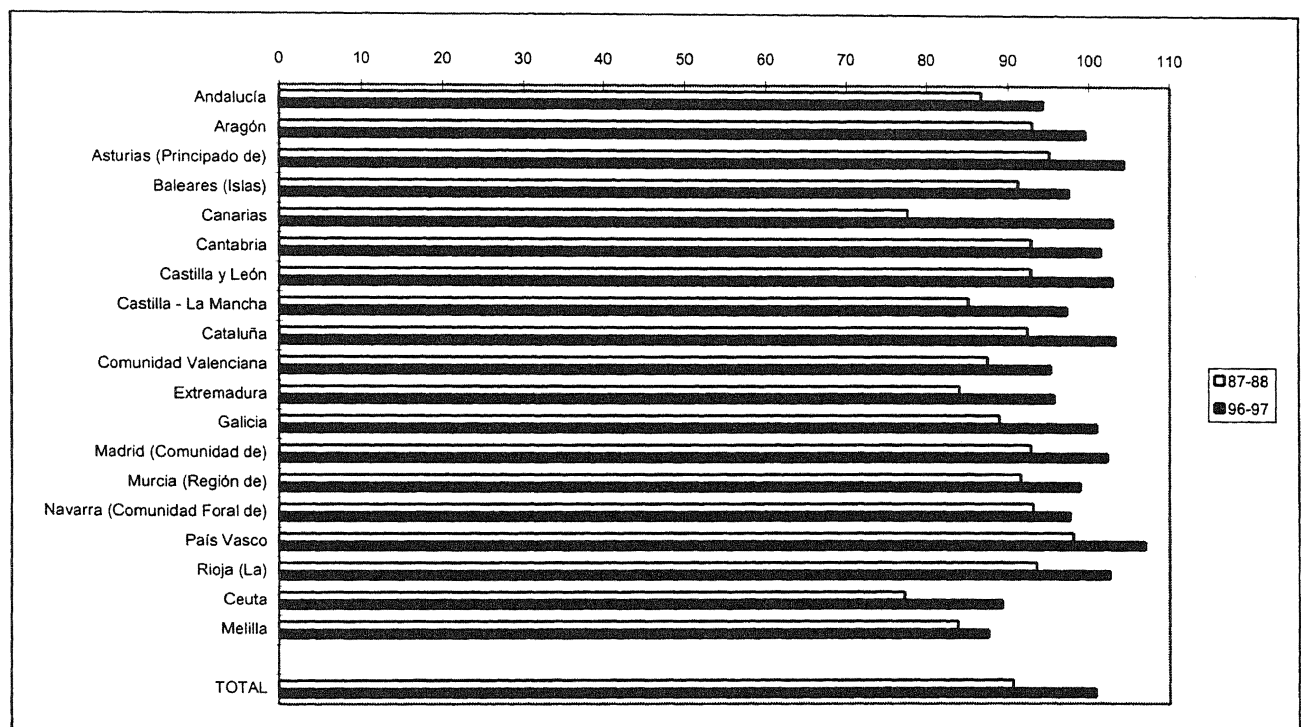

Cálculo de la tasa bruta: Se ha obtenido como la relación entre el alumnado, de cualquier edad, matriculado en cualquiera de las enseñanzas reseñadas en la nota (1), y el total de la población del grupo de edad teórica (3 - 18 años) de esas enseñanzas.

2.1. EVOLUCIÓN DEL ALUMNADO MATRICULADO. (Cifras absolutas)

COMUNIDADES AUTÓNOMAS	87-88	88-89	89-90	90-91	91-92	92-93	93-94	94-95	(1) 95-96	(2) 96-97
TOTAL	1.054.241	1.016.248	1.004.711	1.004.481	1.027.597	1.052.488	1.083.330	1.093.256	1.096.677	1.113.519
Andalucía	197.048	192.264	189.565	189.939	191.912	193.764	195.316	197.346	198.092	197.165
Aragón	28.125	27.935	27.807	27.857	27.963	28.317	28.540	28.224	28.493	28.569
Asturias (Principado de)	23.138	22.819	22.136	21.948	21.842	21.163	21.116	20.962	21.253	21.170
Baleares (Islas)	19.957	19.957	19.958	19.220	19.313	19.706	20.123	20.719	22.063	23.169
Canarias	38.106	40.447	40.294	41.337	41.197	43.180	43.653	44.746	47.339	48.379
Cantabria	12.986	12.672	12.662	12.798	12.844	12.596	12.632	12.516	12.551	12.287
Castilla y León	62.979	60.971	62.163	61.886	61.450	61.352	61.797	61.932	61.261	60.392
Castilla - La Mancha	47.494	46.319	46.468	46.613	47.697	49.603	51.152	52.661	53.549	54.541
Cataluña	162.825	154.642	150.374	150.983	170.878	184.450	203.303	205.827	210.191	211.984
Comunidad Valenciana	106.825	93.120	99.119	104.959	106.317	104.908	105.538	103.104	89.958	97.765
Extremadura	30.829	29.989	29.595	30.243	31.395	31.904	32.593	33.050	33.910	34.103
Galicia	65.422	64.411	60.496	58.452	63.610	63.964	66.608	63.728	63.019	62.609
Madrid (Comunidad de)	129.635	127.576	125.470	123.373	120.178	126.724	129.955	135.610	138.712	142.084
Murcia (Región de)	34.511	33.147	32.104	31.065	30.828	31.900	32.687	34.558	36.770	38.605
Navarra (Comunidad Foral de)	15.054	14.927	14.814	15.043	14.389	14.307	14.303	14.071	13.871	13.994
País Vasco	68.735	64.914	61.705	58.671	56.035	54.319	53.199	53.045	54.184	55.232
Rioja (La)	6.470	6.238	6.142	6.040	5.978	6.269	6.584	6.777	6.874	6.777
Ceuta	2.141	2.058	2.150	2.197	2.127	2.291	2.405	2.426	2.544	2.631
Melilla	1.961	1.842	1.689	1.857	1.644	1.771	1.826	1.954	2.043	2.063

(1) Datos provisionales.

(2) Datos Avance.

2.2. TASA NETA DE ESCOLARIDAD (3 - 5 AÑOS)

(Comparación entre los cursos 96-97 y 87-88)

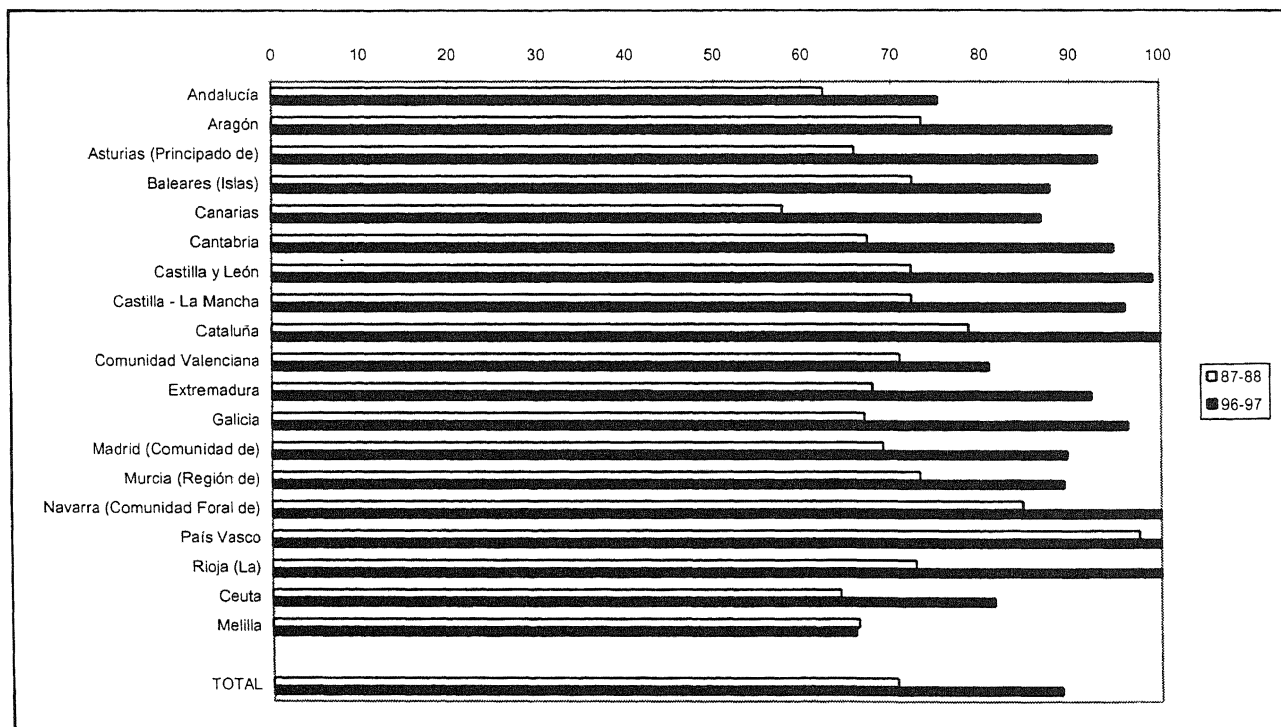

Cálculo de la tasa neta: Se ha obtenido como la relación entre el alumnado matriculado de 3 - 5 años, en E. Infantil / Preescolar, y el total de la población de dicho grupo de edad.

3.1. EVOLUCIÓN DEL ALUMNADO MATRICULADO. (Cifras absolutas)

COMUNIDADES AUTÓNOMAS	87-88	88-89	89-90	90-91	91-92	92-93	93-94	94-95	(1) 95-96	(2) 96-97
TOTAL	5.398.095	5.265.098	5.083.031	4.885.049	4.649.439	4.473.359	4.290.578	4.112.570	3.945.065	3.801.414
Andalucía	1.091.922	1.068.990	1.046.193	1.019.629	968.108	960.303	932.923	903.894	876.678	844.983
Aragón	137.959	133.794	127.721	121.942	116.418	110.989	106.151	101.403	97.384	94.038
Asturias (Principado de)	139.340	134.276	128.074	121.025	114.747	108.412	101.880	94.958	88.514	83.027
Baleares (Islas)	97.323	96.772	95.596	92.481	89.024	85.944	83.197	81.097	79.277	77.751
Canarias	211.111	226.873	224.560	221.541	213.272	208.455	202.838	197.342	190.909	184.718
Cantabria	71.322	69.434	67.345	64.477	61.073	58.114	54.869	51.808	48.745	46.291
Castilla y León	310.978	301.803	289.932	278.947	266.750	255.210	243.533	232.021	221.616	211.291
Castilla - La Mancha	216.689	213.070	207.131	203.104	197.071	193.389	189.010	185.476	182.003	178.184
Cataluña	805.430	773.535	736.146	695.753	657.472	621.575	588.161	556.592	532.887	510.804
Comunidad Valenciana	541.602	531.987	517.312	496.141	473.608	447.588	431.659	414.179	388.853	384.716
Extremadura	144.655	140.880	137.265	135.120	131.797	129.051	126.687	124.179	121.607	118.182
Galicia	373.105	368.398	349.786	333.681	317.188	299.347	284.132	266.777	253.392	238.369
Madrid (Comunidad de)	693.077	665.888	639.239	609.510	577.062	551.956	525.135	502.156	481.016	462.717
Murcia (Región de)	167.745	161.571	158.118	152.826	147.599	143.145	138.483	133.903	129.873	125.891
Navarra (Comunidad Foral de)	64.121	61.907	58.965	56.516	53.356	50.646	48.105	45.856	43.636	42.230
País Vasco	281.324	266.814	251.337	235.168	219.137	205.160	191.132	179.285	168.172	158.602
Rioja (La)	32.257	31.574	30.540	29.255	27.945	26.398	25.102	23.945	22.978	22.309
Ceuta	9.879	9.752	9.706	9.690	9.635	9.447	9.421	9.405	9.218	8.996
Melilla	8.256	7.780	8.065	8.243	8.177	8.230	8.160	8.294	8.307	8.315

(1) Datos provisionales.

(2) Datos Avance.

3.2. VARIACIÓN PORCENTUAL DEL ALUMNADO MATRICULADO.

(Comparación entre los cursos 96-97 y 87-88)

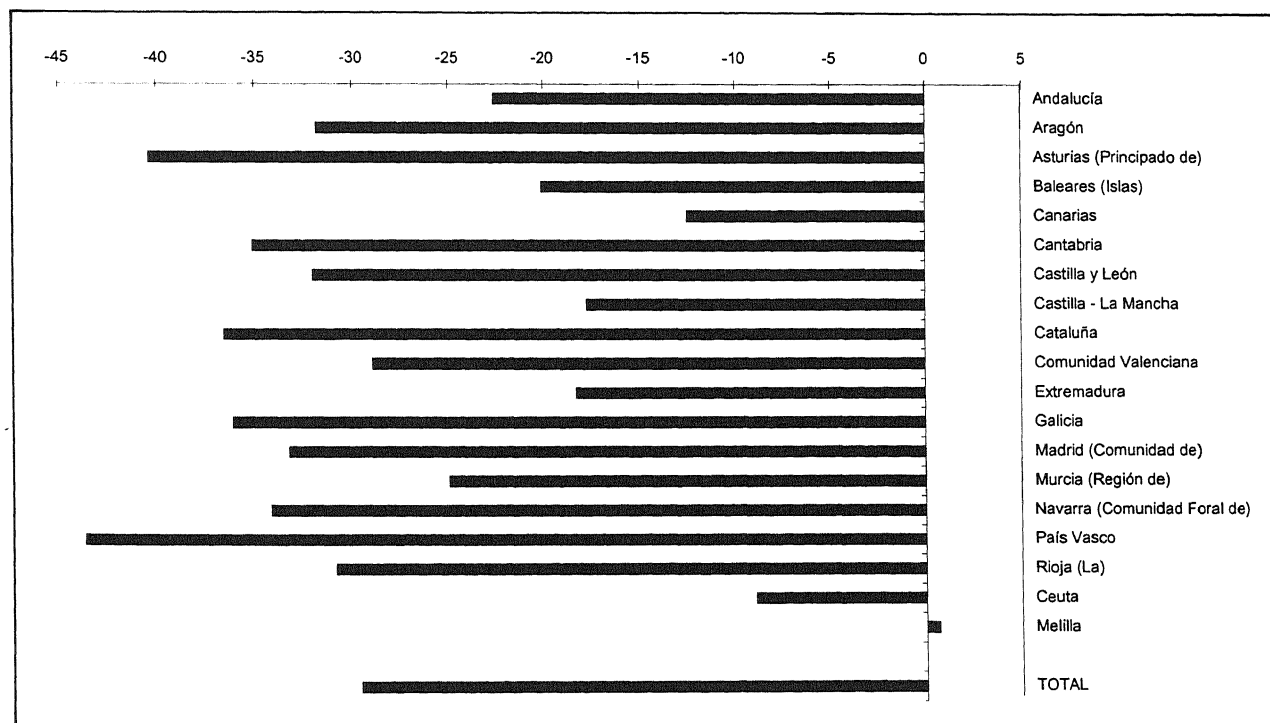

4. E. SECUNDARIA Y FORMACIÓN PROFESIONAL. (1)

SERIES CC.AA.

4.1. EVOLUCIÓN DEL ALUMNADO MATRICULADO. (Cifras absolutas)

COMUNIDADES AUTÓNOMAS	87-88	88-89	89-90	90-91	91-92	92-93	93-94	94-95	(2) 95-96	(3) 96-97
TOTAL	2.158.844	2.261.641	2.355.844	2.447.076	2.523.026	2.557.489	2.595.982	2.580.566	2.536.861	2.472.610
Andalucía	350.251	384.836	409.026	431.658	446.750	456.553	470.207	474.173	474.019	457.527
Aragón	67.900	68.999	70.778	72.397	73.166	72.098	71.512	70.276	68.887	66.187
Asturias (Principado de)	67.340	70.411	72.886	74.442	76.766	76.731	76.416	74.388	72.164	70.271
Baleares (Islas)	32.085	33.186	34.443	35.973	38.045	38.718	39.964	39.665	38.641	38.352
Canarias	76.710	81.404	90.825	102.808	110.133	111.586	112.905	114.812	113.170	115.476
Cantabria	31.121	31.980	33.426	34.774	36.338	37.156	37.551	37.317	36.792	35.978
Castilla y León	148.861	152.835	156.063	158.744	162.106	162.586	162.990	161.265	158.307	155.342
Castilla - La Mancha	69.826	72.307	75.541	80.319	83.124	87.340	90.412	91.424	91.806	91.971
Cataluña	352.216	357.345	368.603	378.726	387.710	389.318	394.788	388.363	376.234	362.613
Comunidad Valenciana	192.045	202.307	214.295	226.319	236.251	244.678	252.964	250.829	247.041	238.161
Extremadura	45.332	46.578	49.045	50.777	52.624	54.623	56.728	57.547	58.830	60.232
Galicia	132.553	150.381	158.578	165.841	177.115	177.039	180.453	183.404	181.023	178.694
Madrid (Comunidad de)	333.001	341.774	349.286	354.813	357.838	360.134	359.504	352.073	342.009	332.604
Murcia (Región de)	58.765	61.444	64.058	66.358	69.104	71.578	74.166	74.173	74.327	73.651
Navarra (Comunidad Foral de)	31.112	31.799	32.161	32.869	33.423	33.316	33.169	33.047	32.317	31.103
País Vasco	148.494	152.140	154.557	157.196	158.881	159.588	157.674	153.580	147.559	141.197
Rioja (La)	15.374	15.958	16.387	17.015	17.442	18.121	18.323	17.831	17.086	16.362
Ceuta	3.068	3.227	3.326	3.354	3.384	3.426	3.407	3.438	3.624	3.673
Melilla	2.790	2.730	2.560	2.693	2.826	2.900	2.849	2.961	3.025	3.216

(1) Incluye el alumnado matriculado en 2º ciclo de E.S.O., B.U.P. y C.O.U., Bach. LOGSE, Bach. Experimental, F.P. y Ciclos Formativos/Mód. Profesionales.

(2) Datos provisionales.

(3) Datos Avance.

4.2. TASA BRUTA DE ESCOLARIDAD.

(Comparación entre los cursos 96-97 y 87-88)

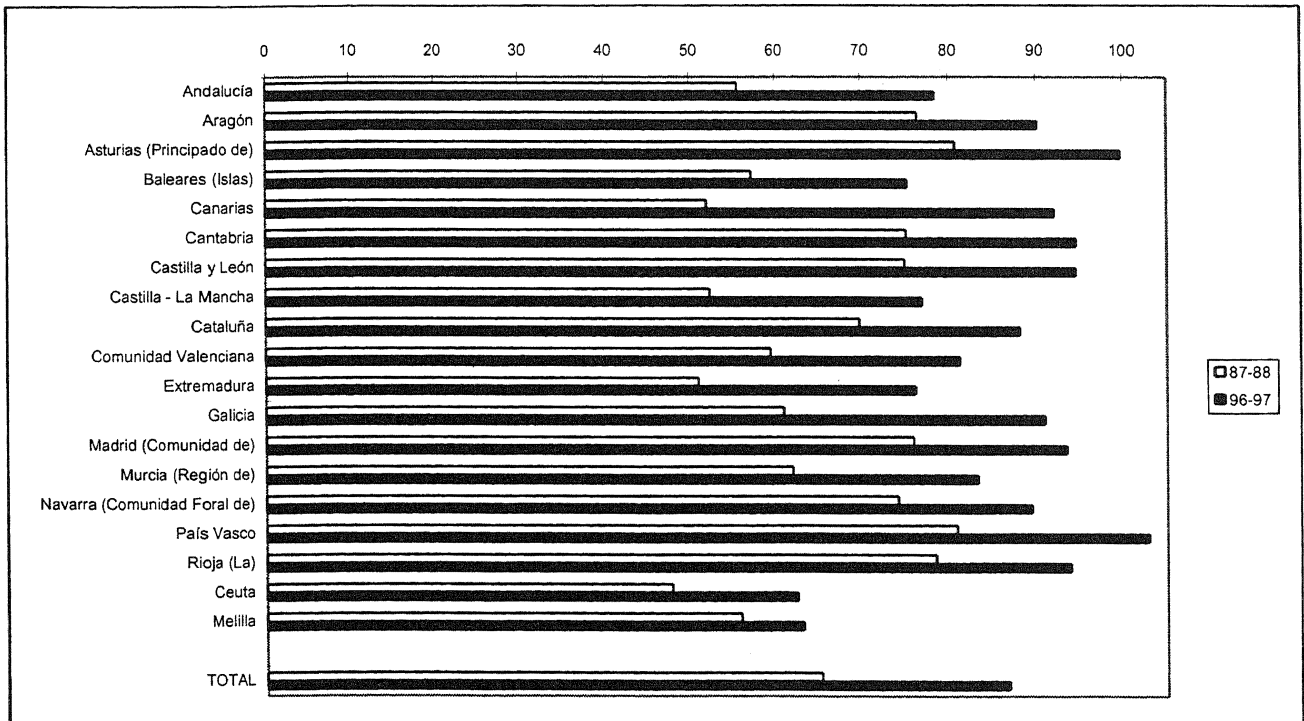

Cálculo de la tasa bruta: Se ha obtenido como la relación entre el alumnado, de cualquier edad, matriculado en E. Secundaria y Formación Profesional y el total de la población del grupo de edad teórica (14 - 18 años) de esas enseñanzas.

5. EDUCACIÓN SECUNDARIA OBLIGATORIA

SERIES CC.AA.

EVOLUCIÓN DEL ALUMNADO MATRICULADO. (Cifras absolutas)

COMUNIDADES AUTÓNOMAS	92-93		93-94		94-95		(1) 95-96		(2) 96-97	
	1º Ciclo	2º Ciclo	1º Ciclo	2º Ciclo	1º Ciclo	2º Ciclo	1º Ciclo	2º Ciclo	1º Ciclo	2º Ciclo
TOTAL	4.600	100.805	9.640	170.712	48.658	234.179	95.074	362.013	667.365	506.072
Andalucía	1.518	34.378	1.602	45.836	13.117	54.665	19.283	79.552	134.507	104.905
Aragón	0	2.937	391	5.797	2.532	8.083	4.621	14.216	22.323	19.779
Asturias (Principado de)	0	4.835	473	9.398	1.392	11.370	1.953	15.262	19.102	20.459
Baleares (Islas)	0	4.432	0	8.683	1.089	9.653	1.858	11.751	13.586	15.175
Canarias	0	1.122	0	2.821	0	8.814	5.262	15.534	31.521	23.030
Cantabria	0	1.690	0	3.624	1.079	4.993	1.616	7.798	9.274	10.570
Castilla y León	0	6.828	421	14.231	4.400	19.845	7.189	34.367	44.327	48.849
Castilla - La Mancha	0	4.095	446	9.675	4.422	15.027	6.399	24.073	33.383	33.809
Cataluña	3.082	12.518	4.954	16.447	6.950	28.060	9.587	47.694	74.759	74.694
Comunidad Valenciana	0	6.763	0	9.103	2.762	13.604	8.091	20.858	58.214	24.374
Extremadura	0	3.513	245	7.353	1.541	10.180	2.261	14.182	20.749	18.572
Galicia	0	3.112	507	8.602	552	10.833	541	10.831	35.919	11.354
Madrid (Comunidad de)	0	11.124	82	21.398	5.343	26.165	10.454	45.361	81.279	67.369
Murcia (Región de)	0	2.986	258	6.782	2.092	9.866	2.327	14.691	20.916	18.991
Navarra (Comunidad Foral de)	0	0	0	0	0	0	11.795	0	12.107	6.555
País Vasco	0	0	0	0	0	0	0	0	47.459	0
Rioja (La)	0	78	261	190	742	1.430	848	3.260	4.808	4.405
Ceuta	0	384	0	613	0	738	0	1.204	1.182	1.613
Melilla	0	10	0	159	645	853	989	1.379	1.950	1.569

(1) Datos provisionales.

(2) Datos Avance.

6. B.U.P. Y C.O.U.

EVOLUCIÓN DEL ALUMNADO MATRICULADO. (Cifras absolutas)

COMUNIDADES AUTÓNOMAS	87-88	88-89	89-90	90-91	91-92	92-93	93-94	94-95	(1) 95-96	(2) 96-97
TOTAL	1.355.278	1.425.777	1.470.816	1.500.141	1.507.203	1.488.102	1.467.805	1.400.555	1.260.491	1.086.018
Andalucía	214.687	234.190	244.512	252.569	256.049	257.755	260.743	257.121	234.389	207.035
Aragón	40.952	41.684	42.691	42.583	41.885	39.995	38.400	35.400	28.813	21.506
Asturias (Principado de)	42.853	44.778	46.406	46.814	46.821	45.157	43.001	39.101	32.715	24.792
Baleares (Islas)	20.472	21.209	21.982	22.185	22.590	21.038	19.926	18.513	15.571	11.772
Canarias	47.443	52.013	56.068	61.418	63.205	61.208	60.689	57.184	51.492	47.217
Cantabria	18.052	18.765	19.703	20.320	20.657	20.327	19.555	17.974	14.863	11.589
Castilla y León	95.406	98.846	100.131	100.170	99.306	97.022	94.260	87.932	72.384	55.292
Castilla - La Mancha	43.565	45.125	46.804	49.122	48.844	50.270	49.946	47.062	39.247	29.431
Cataluña	204.441	206.515	211.952	214.153	213.985	211.865	207.337	195.483	176.753	148.532
Comunidad Valenciana	124.646	133.866	134.871	139.057	140.340	141.401	144.198	139.733	134.271	121.910
Extremadura	30.293	31.346	32.773	33.468	33.530	33.492	33.196	30.836	27.329	23.111
Galicia	87.837	100.220	105.672	109.916	115.849	109.733	107.558	105.896	102.108	97.911
Madrid (Comunidad de)	237.707	246.622	254.239	256.619	253.076	248.454	242.294	229.421	202.762	173.772
Murcia (Región de)	33.246	35.464	37.467	38.680	39.135	39.623	39.215	36.899	32.753	28.073
Navarra (Comunidad Foral de)	18.644	18.587	18.362	18.169	18.073	17.628	17.230	16.747	16.328	11.919
País Vasco	82.537	83.675	84.178	81.730	80.482	79.635	76.863	73.500	69.558	65.723
Rioja (La)	8.566	8.909	9.096	9.348	9.566	9.765	9.643	8.491	6.783	4.919
Ceuta	2.068	2.112	2.162	1.989	1.871	1.672	1.652	1.610	1.206	789
Melilla	1.863	1.851	1.747	1.831	1.939	2.062	2.099	1.652	1.166	725

(1) Datos provisionales.

(2) Datos Avance.

EVOLUCIÓN DEL ALUMNADO MATRICULADO. (Cifras absolutas)

COMUNIDADES AUTÓNOMAS	92-93	93-94	94-95	(1) 95-96	(2) 96-97
TOTAL	13.705	33.108	69.599	109.357	150.153
Andalucía	0	0	10.811	22.217	26.383
Aragón	1.102	2.436	3.363	4.061	5.662
Asturias (Principado de)	764	2.484	4.322	5.965	7.818
Baleares (Islas)	921	2.646	3.911	5.019	5.551
Canarias	0	0	820	2.925	5.964
Cantabria	314	873	1.657	2.474	3.236
Castilla y León	1.721	4.620	7.403	10.121	13.915
Castilla - La Mancha	952	2.410	4.066	6.325	9.683
Cataluña	4.205	5.363	7.331	9.675	16.231
Comunidad Valenciana	1.210	2.803	4.740	6.383	9.913
Extremadura	441	1.703	3.201	4.726	6.706
Galicia	0	89	2.034	4.691	6.175
Madrid (Comunidad de)	1.575	4.247	8.384	12.524	16.062
Murcia (Región de)	362	1.466	2.692	4.374	6.613
Navarra (Comunidad Foral de)	0	0	0	0	0
País Vasco	0	1.458	4.251	7.046	8.050
Rioja (La)	0	155	271	314	1.193
Ceuta	123	319	301	408	453
Melilla	15	36	41	109	545

(1) Datos provisionales.

(2) Datos Avance.

8. BACHILLERATO EXPERIMENTAL

EVOLUCIÓN DEL ALUMNADO MATRICULADO. (Cifras absolutas)

COMUNIDADES AUTÓNOMAS	87-88	88-89	89-90	90-91	91-92	92-93	93-94	94-95	(1) 95-96	(2) 96-97
TOTAL	43.770	53.656	67.929	92.189	126.229	68.967	46.174	39.870	31.920	27.468
Andalucía	4.752	7.770	9.854	15.389	24.358	6.010	9.619	5.338	736	0
Aragón	1.359	1.683	2.160	3.840	5.314	2.925	86	0	0	0
Asturias (Principado de)	1.523	1.875	2.313	2.973	5.384	3.212	67	0	0	0
Baleares (Islas)	618	813	1.240	2.664	4.922	2.567	237	0	0	0
Canarias	1.833	2.025	2.139	2.176	1.616	1.653	516	456	41	0
Cantabria	220	303	453	1.055	1.783	921	2	0	0	0
Castilla y León	2.609	3.157	4.132	5.748	8.786	4.690	69	0	0	0
Castilla - La Mancha	1.088	1.216	1.377	2.501	4.285	2.262	14	0	0	0
Cataluña	4.515	6.493	9.047	10.871	13.062	0	0	0	0	0
Comunidad Valenciana	3.644	4.372	5.134	6.614	6.288	793	0	0	0	0
Extremadura	1.101	1.046	1.134	1.562	3.361	1.973	10	0	0	0
Galicia	883	1.116	1.449	1.061	1.056	426	200	107	0	0
Madrid (Comunidad de)	3.433	3.849	4.637	5.965	10.207	5.147	173	0	0	0
Murcia (Región de)	703	635	540	957	2.687	1.561	0	0	0	0
Navarra (Comunidad Foral de)	550	781	1.434	2.661	3.707	4.261	4.552	4.574	4.294	2.619
País Vasco	14.626	16.184	20.540	25.595	28.557	30.107	30.611	29.395	26.849	24.849
Rioja (La)	186	126	70	31	114	71	2	0	0	0
Ceuta	127	212	276	526	742	388	16	0	0	0
Melilla	0	0	0	0	0	0	0	0	0	0

(1) Datos provisionales.

(2) Datos Avance.

9.1. EVOLUCIÓN DEL ALUMNADO MATRICULADO EN F.P. I (Cifras absolutas)

COMUNIDADES AUTÓNOMAS	87-88	88-89	89-90	90-91	91-92	92-93	93-94	94-95	(1) 95-96	(2) 96-97
TOTAL	438.161	449.021	464.152	472.779	474.156	440.236	407.734	360.253	301.472	234.169
Andalucía	80.283	88.424	92.977	95.487	92.579	80.472	70.866	63.604	55.170	45.246
Aragón	14.140	14.154	14.127	13.257	12.468	11.575	10.973	10.002	8.100	5.524
Asturias (Principado de)	12.015	11.832	12.052	11.596	10.644	8.395	7.506	6.092	4.906	3.167
Baleares (Islas)	7.169	7.108	7.049	6.360	5.114	3.919	2.662	2.318	1.789	1.360
Canarias	17.190	16.916	19.803	22.848	25.954	25.839	24.989	21.227	17.120	12.104
Cantabria	7.191	7.322	7.625	7.465	7.299	6.814	6.380	5.602	4.280	2.814
Castilla y León	27.223	26.758	27.401	27.468	26.728	24.576	21.560	18.652	14.550	10.182
Castilla - La Mancha	14.630	15.046	16.356	16.776	16.621	15.602	13.542	10.572	7.670	4.633
Cataluña	85.616	86.123	87.238	89.778	92.135	87.331	85.588	74.768	60.146	41.936
Comunidad Valenciana	40.346	39.742	46.704	49.750	52.807	52.595	50.814	45.297	39.115	35.185
Extremadura	8.703	8.714	9.392	9.378	8.673	7.842	6.949	6.117	5.029	3.736
Galicia	24.111	27.045	28.278	30.238	32.709	32.053	29.409	27.050	25.178	23.814
Madrid (Comunidad de)	50.465	50.002	49.064	49.050	49.102	44.299	39.880	36.168	29.587	21.685
Murcia (Región de)	14.502	14.950	15.403	15.539	15.266	13.884	12.706	10.926	8.695	6.386
Navarra (Comunidad Foral de)	6.622	6.784	6.519	5.677	5.116	4.585	4.335	4.399	4.406	2.448
País Vasco	23.200	23.191	19.142	16.982	15.924	15.459	14.928	13.641	12.794	11.930
Rioja (La)	3.653	3.842	4.020	4.305	4.253	4.318	4.165	3.482	2.663	1.785
Ceuta	525	530	538	381	287	257	279	293	274	234
Melilla	577	538	464	444	477	421	203	43	0	0

(1) Datos provisionales.

(2) Datos Avance.

9.2. EVOLUCIÓN DEL ALUMNADO MATRICULADO EN F.P. II (Cifras absolutas)

COMUNIDADES AUTÓNOMAS	87-88	88-89	89-90	90-91	91-92	92-93	93-94	94-95	(1) 95-96	(2) 96-97
TOTAL	321.635	333.187	352.947	374.571	401.645	423.322	440.049	432.178	410.912	367.574
Andalucía	50.529	54.452	61.683	66.660	71.414	74.819	78.518	75.886	72.557	61.252
Aragón	11.449	11.478	11.800	12.362	12.856	12.497	12.652	12.042	11.561	10.464
Asturias (Principado de)	10.949	11.926	12.115	12.593	13.168	13.116	12.414	11.413	10.170	8.319
Baleares (Islas)	3.826	4.056	4.172	4.613	4.996	5.062	4.697	3.826	2.588	1.738
Canarias	10.244	10.450	12.815	16.140	18.727	20.924	22.350	22.353	21.700	19.951
Cantabria	5.658	5.590	5.645	5.870	6.474	6.701	6.552	6.362	6.126	5.374
Castilla y León	23.623	24.074	24.399	24.779	26.173	26.260	26.314	24.753	22.385	19.392
Castilla - La Mancha	10.543	10.920	11.004	11.597	12.861	13.301	13.521	12.887	11.414	9.096
Cataluña	57.644	58.214	60.366	63.054	66.860	70.542	75.762	76.936	75.416	69.858
Comunidad Valenciana	23.409	24.327	27.586	30.898	35.462	40.212	44.116	43.092	41.270	37.424
Extremadura	5.235	5.472	5.746	6.212	6.714	6.857	6.729	6.179	6.019	5.531
Galicia	19.722	22.000	23.179	24.452	27.398	31.077	33.850	36.497	35.811	35.065
Madrid (Comunidad de)	41.396	41.301	41.346	41.676	43.235	44.807	45.874	45.375	43.116	38.733
Murcia (Región de)	10.314	10.395	10.648	11.076	11.854	12.887	13.486	12.905	12.111	9.795
Navarra (Comunidad Foral de)	5.296	5.647	5.846	6.244	6.405	6.613	6.638	6.712	6.723	6.598
País Vasco	28.131	29.090	30.697	32.157	32.695	32.964	31.721	30.173	27.380	25.020
Rioja (La)	2.969	3.081	3.201	3.331	3.509	3.835	4.128	4.114	3.923	3.493
Ceuta	348	373	350	439	434	456	375	335	347	333
Melilla	350	341	349	418	410	392	352	338	295	138

(1) Datos provisionales.

(2) Datos Avance.

10.1. EVOLUCIÓN DEL ALUMNADO MATRICULADO EN CICLOS FORMATIVOS GR. MEDIO / MÓDULOS II. (Cifras absolutas)

COMUNIDADES AUTÓNOMAS	90-91	91-92	92-93	93-94	94-95	(1) 95-96	(2) 96-97
TOTAL	2.856	5.188	9.392	14.213	21.442	28.917	47.186
Andalucía	837	1.191	1.786	3.051	4.369	6.094	8.262
Aragón	119	274	656	713	809	1.096	1.613
Asturias (Principado de)	167	337	601	853	1.169	1.485	2.539
Baleares (Islas)	75	180	553	813	1.050	1.225	1.763
Canarias	60	213	335	866	2.402	2.451	3.585
Cantabria	0	0	115	225	321	537	1.151
Castilla y León	362	550	818	1.170	1.671	2.445	4.005
Castilla - La Mancha	155	274	563	978	1.223	1.714	2.729
Cataluña	392	617	859	1.181	1.547	1.757	3.623
Comunidad Valenciana	0	569	714	926	2.104	2.567	4.250
Extremadura	89	210	385	614	711	1.016	1.586
Galicia	114	73	248	307	417	1.385	2.384
Madrid (Comunidad de)	280	353	970	1.296	1.904	2.810	5.170
Murcia (Región de)	25	52	179	365	641	869	1.848
Navarra (Comunidad Foral de)	72	77	146	254	326	267	451
País Vasco	90	201	349	484	621	1.002	1.496
Rioja (La)	0	0	25	24	21	53	429
Ceuta	19	17	90	93	102	98	143
Melilla	0	0	0	0	34	46	159

(1) Datos provisionales.

(2) Datos Avance.

10.2. EVOLUCIÓN DEL ALUMNADO MATRICULADO EN CICLOS FORMATIVOS GR. SUPERIOR / MÓDULOS III. (Cifras absolutas)

COMUNIDADES AUTÓNOMAS	90-91	91-92	92-93	93-94	94-95	(1) 95-96	(2) 96-97
TOTAL	4.540	8.605	12.960	16.187	22.490	31.779	53.970
Andalucía	716	1.159	1.333	1.574	2.379	3.304	4.444
Aragón	236	369	411	455	577	1.040	1.639
Asturias (Principado de)	299	412	651	693	921	1.661	3.177
Baleares (Islas)	76	243	226	300	394	698	993
Canarias	166	418	505	674	1.556	1.907	3.625
Cantabria	64	125	274	340	408	714	1.244
Castilla y León	217	563	671	766	1.009	2.055	3.707
Castilla - La Mancha	168	239	295	326	587	1.363	2.590
Cataluña	478	1.051	1.998	3.110	4.238	4.793	7.739
Comunidad Valenciana	0	785	990	1.004	2.259	2.577	5.105
Extremadura	68	136	120	174	323	529	990
Galicia	60	30	390	438	570	1.019	1.991
Madrid (Comunidad de)	1.223	1.865	3.758	4.342	4.656	5.849	9.813
Murcia (Región de)	81	110	96	146	244	834	1.945
Navarra (Comunidad Foral de)	46	45	83	160	289	299	513
País Vasco	642	1.022	1.074	1.609	1.999	2.930	4.129
Rioja (La)	0	0	29	16	22	90	138
Ceuta	0	33	56	60	59	87	108
Melilla	0	0	0	0	0	30	80

(1) Datos provisionales.

(2) Datos Avance.

EVOLUCIÓN DEL ALUMNADO MATRICULADO. (Cifras absolutas)

COMUNIDADES AUTÓNOMAS	87-88	88-89	89-90	90-91	91-92	92-93	93-94	94-95	(1) 95-96	(2) 96-97
TOTAL	101.617	67.391	52.601	42.329	38.099	35.120	32.687	31.787	30.507	28.617
Andalucía	23.463	9.168	8.406	7.237	6.985	6.486	6.083	5.938	5.660	5.505
Aragón	2.886	2.166	1.487	1.136	775	844	746	733	714	707
Asturias (Principado de)	3.094	1.733	1.267	1.085	1.057	807	760	673	621	635
Baleares (Islas)	1.692	1.078	831	649	601	572	564	522	523	447
Canarias	2.915	1.866	2.097	1.442	1.367	1.306	1.256	1.164	1.163	1.040
Cantabria	1.431	571	604	519	434	394	364	310	298	285
Castilla y León	6.613	4.940	2.977	2.289	1.491	1.457	1.471	1.389	1.323	1.333
Castilla - La Mancha	5.035	2.187	1.771	1.440	1.153	1.061	1.036	1.011	992	947
Cataluña	13.787	10.376	9.230	6.974	6.597	6.377	6.027	6.072	5.673	5.698
Comunidad Valenciana	8.927	3.837	3.852	3.599	3.346	2.969	2.895	2.858	3.641	3.177
Extremadura	2.209	1.567	1.128	922	894	728	689	683	657	636
Galicia	8.104	12.627	6.557	4.264	4.371	3.620	2.869	2.496	1.697	933
Madrid (Comunidad de)	11.754	9.945	8.300	6.984	6.190	5.567	5.362	5.122	4.761	4.554
Murcia (Región de)	3.011	1.452	1.138	1.213	794	767	745	717	703	712
Navarra (Comunidad Foral de)	1.555	575	454	431	421	341	309	288	255	256
País Vasco	4.063	2.609	2.027	1.693	1.317	1.555	1.223	1.542	1.535	1.472
Rioja (La)	833	496	311	293	177	178	167	149	143	130
Ceuta	132	108	97	85	89	64	79	86	95	118
Melilla	113	90	67	74	40	27	42	34	53	32

(1) Datos provisionales.

(2) Datos Avance.

RESULTADOS PROVINCIALES CURSO 1996-97

I. ENSEÑANZAS DE RÉGIMEN GENERAL

1. NÚMERO DE CENTROS QUE IMPARTEN CADA ENSEÑANZA. TODOS LOS CENTROS.

COMUNIDADES AUTÓNOMAS Y PROVINCIAS	E. Secundaria		B.U.P. y C.O.U.	Bachillerato LOGSE	Bachillerato Experimental	F.P.	Cicl. Format. F.P. / Mód. Prof.	Educ. Especial (1)	
	E. Infantil	E. Primaria							Obligatoria
TOTAL GENERAL	16.166	14.601	10.957	2.882	1.021	125	1.746	1.123	491
TOTAL TERR. M.E.C.	5.634	5.289	4.260	1.135	489	0	543	488	179
Aragón	389	385	228	80	46	0	55	38	15
Huesca	84	84	48	13	10	0	9	8	2
Teruel	63	64	48	7	11	0	2	10	2
Zaragoza	242	237	132	60	25	0	44	20	11
Asturias (Principado de)	342	349	228	72	39	0	36	45	11
Baleares (Islas)	293	287	240	41	29	0	19	29	6
Cantabria	256	221	173	34	19	0	29	23	8
Castilla y León	963	930	707	204	100	0	107	92	26
Ávila	70	69	69	8	7	0	6	8	2
Burgos	121	122	101	30	16	0	19	15	4
León	169	172	145	37	22	0	20	15	4
Palencia	98	89	41	14	8	0	9	6	3
Salamanca	153	148	126	35	5	0	19	11	4
Segovia	62	55	39	14	7	0	3	5	1
Soria	34	33	23	8	9	0	4	6	1
Valladolid	171	157	93	45	17	0	23	17	6
Zamora	85	85	70	13	9	0	4	9	1
Castilla-La Mancha	833	816	604	93	74	0	57	59	16
Albacete	143	137	140	13	14	0	8	16	4
Ciudad Real	236	238	130	26	31	0	19	15	4
Cuenca	112	112	77	13	7	0	6	8	1
Guadalajara	64	62	58	14	8	0	6	7	1
Toledo	278	267	199	27	14	0	18	13	6
Extremadura	511	485	402	69	39	0	32	36	16
Badajoz	296	280	254	40	30	0	17	25	14
Cáceres	215	205	148	29	9	0	15	11	2
Madrid (Comunidad de)	1.399	1.213	1.159	461	90	0	142	111	66
Murcia (Región de)	529	485	412	53	36	0	46	39	12
Rioja (La)	80	81	70	22	11	0	17	11	2
Ceuta	24	23	26	2	2	0	2	4	1
Melilla	15	14	11	4	4	0	1	1	0
TOTAL CC.AA (con competencias)	10.532	9.312	6.697	1.747	532	125	1.203	635	312
Andalucía	2.650	2.647	2.612	456	182	0	289	150	63
Almería	226	225	221	30	17	0	20	12	4
Cádiz	373	392	416	63	32	0	53	27	10
Córdoba	294	284	267	44	12	0	36	12	9
Granada	367	355	339	67	15	0	32	15	7
Huelva	178	168	165	28	8	0	19	8	4
Jaén	257	260	254	41	23	0	24	21	3
Málaga	459	458	434	77	34	0	38	26	10
Sevilla	496	505	516	106	41	0	67	29	16
Canarias	867	849	516	111	39	0	81	79	19
Las Palmas	437	440	256	57	24	0	41	38	12
Santa Cruz de Tenerife	430	409	260	54	15	0	40	41	7
Cataluña	3.093	2.225	979	477	150	0	334	171	115
Barcelona	2.053	1.429	744	354	124	0	226	127	83
Girona	350	262	84	38	9	0	24	9	10
Lleida	323	261	62	38	9	0	38	11	10
Tarragona	367	273	89	47	8	0	46	24	12
Comunidad Valenciana (2)	1.466	1.487	1.365	257	69	0	176	74	51
Alicante	499	493	458	77	26	0	48	26	16
Castellón	203	208	181	21	9	0	22	8	7
Valencia	764	786	726	159	34	0	106	40	28
Galicia	1.609	1.277	788	222	58	0	158	71	35
La Coruña	684	542	277	96	23	0	69	28	12
Lugo	193	183	112	23	13	0	17	14	4
Orense	169	153	117	32	4	0	24	4	2
Pontevedra	563	399	282	71	18	0	48	25	17
Navarra (Comunidad Foral de)	229	228	88	42	0	13	26	17	5
País Vasco	618	599	349	182	34	112	139	73	24
Álava	86	82	43	23	3	17	17	11	3
Guipúzcoa	213	208	126	65	20	46	54	37	13
Vizcaya	319	309	180	94	11	49	68	25	8

(1) Se refiere a centros específicos de Educación Especial.

(2) Los datos de E.E. corresponden al curso 1995-96.

2. NÚMERO DE CENTROS QUE IMPARTEN CADA ENSEÑANZA. CENTROS PÚBLICOS.

COMUNIDADES AUTÓNOMAS Y PROVINCIAS	E. Secundaria						F.P.	Cicl. Format. F.P. / Mód. Prof.	Educ. Especial (1)
	E. Infantil	E. Primaria	Obligatoria	B.U.P. y C.O.U.	Bachillerato LOGSE	Bachillerato Experimental			
TOTAL GENERAL	11.706	10.939	7.702	1.533	961	82	957	960	202
TOTAL TERR. M.E.C.	4.090	3.916	2.940	532	481	0	293	426	77
Aragón	282	287	133	37	46	0	23	34	5
Huesca	68	70	35	11	10	0	5	8	1
Teruel	56	58	42	5	11	0	1	10	2
Zaragoza	158	159	56	21	25	0	17	16	2
Asturias (Principado de)	273	278	159	42	39	0	19	37	5
Baleares (Islas)	191	194	149	17	29	0	9	28	0
Cantabria	189	158	112	18	19	0	14	18	2
Castilla y León	730	709	496	103	97	0	63	82	12
Ávila	62	61	60	6	7	0	5	8	0
Burgos	82	85	63	13	15	0	9	10	3
León	133	133	108	21	22	0	12	15	3
Palencia	77	67	21	6	8	0	6	6	1
Salamanca	121	115	94	17	4	0	10	11	1
Segovia	50	49	33	9	7	0	3	5	1
Soria	28	27	17	4	9	0	4	5	1
Valladolid	107	102	42	18	16	0	11	13	1
Zamora	70	70	58	9	9	0	3	9	1
Castilla-La Mancha	700	699	488	63	74	0	38	54	10
Albacete	115	112	116	12	14	0	5	15	2
Ciudad Real	203	204	95	20	31	0	12	13	3
Cuenca	105	105	71	10	7	0	4	8	1
Guadalajara	52	52	47	6	8	0	3	6	1
Toledo	225	226	159	15	14	0	14	12	3
Extremadura	430	414	334	42	39	0	27	36	8
Badajoz	247	237	213	25	30	0	12	25	6
Cáceres	183	177	121	17	9	0	15	11	2
Madrid (Comunidad de)	798	705	676	159	86	0	63	89	25
Murcia (Región de)	416	391	320	37	35	0	24	34	8
Rioja (La)	53	54	45	11	11	0	10	9	1
Ceuta	16	16	19	1	2	0	2	4	1
Melilla	12	11	9	2	4	0	1	1	0
TOTAL CC.AA (con competencias)	7.616	7.023	4.762	1.001	480	82	664	534	125
Andalucía	2.070	2.082	2.117	312	167	0	184	131	20
Almería	198	200	197	25	17	0	16	12	2
Cádiz	303	304	332	42	31	0	28	26	5
Córdoba	234	227	210	31	10	0	20	8	1
Granada	283	282	274	43	14	0	20	14	1
Huelva	145	144	142	23	7	0	14	6	1
Jaén	212	216	214	33	19	0	20	16	1
Málaga	322	326	343	50	32	0	24	24	4
Sevilla	373	383	405	65	37	0	42	25	5
Canarias	745	746	415	75	39	0	64	79	14
Las Palmas	373	386	205	40	24	0	31	38	9
Santa Cruz de Tenerife	372	360	210	35	15	0	33	41	5
Cataluña	1.826	1.531	462	228	124	0	162	127	42
Barcelona	1.021	854	315	149	99	0	84	87	27
Girona	269	215	54	24	8	0	20	9	7
Lleida	265	232	40	26	9	0	26	8	4
Tarragona	271	230	53	29	8	0	32	23	4
Comunidad Valenciana (2)	1.093	1.080	980	148	65	0	86	70	29
Alicante	389	381	355	55	26	0	27	25	11
Castellón	180	179	152	15	8	0	14	8	4
Valencia	524	520	473	78	31	0	45	37	14
Galicia	1.343	1.042	601	141	56	0	107	63	15
La Coruña	573	452	210	57	22	0	42	24	5
Lugo	170	161	95	21	12	0	17	14	4
Orense	135	119	94	21	4	0	17	4	2
Pontevedra	465	310	202	42	18	0	31	21	4
Navarra (Comunidad Foral de)	175	177	52	20	0	13	13	14	2
País Vasco	364	365	135	77	29	69	48	50	3
Álava	56	55	15	11	3	10	9	7	2
Guipúzcoa	118	118	47	25	16	28	17	26	1
Vizcaya	190	192	73	41	10	31	22	17	0

(1) Se refiere a centros específicos de Educación Especial.

(2) Los datos de E.E. corresponden al curso 1995-96.

3. NÚMERO DE CENTROS QUE IMPARTEN CADA ENSEÑANZA. CENTROS PRIVADOS.

COMUNIDADES AUTÓNOMAS Y PROVINCIAS	E. Secundaria		B.U.P. y C.O.U.	Bachillerato LOGSE	Bachillerato Experimental	F.P.	Cicl. Format. F.P. / Mód. Prof.	Educ. Especial (1)	
	E. Infantil	E. Primaria							
TOTAL GENERAL	4.460	3.662	3.255	1.349	60	43	789	163	289
TOTAL TERR. M.E.C.	1.544	1.373	1.320	603	8	0	250	62	102
Aragón	107	98	95	43	0	0	32	4	10
Huesca	16	14	13	2	0	0	4	0	1
Teruel	7	6	6	2	0	0	1	0	0
Zaragoza	84	78	76	39	0	0	27	4	9
Asturias (Principado de)	69	71	69	30	0	0	17	8	6
Baleares (Islas)	102	93	91	24	0	0	10	1	6
Cantabria	67	63	61	16	0	0	15	5	6
Castilla y León	233	221	211	101	3	0	44	10	14
Ávila	8	8	9	2	0	0	1	0	2
Burgos	39	37	38	17	1	0	10	5	1
León	36	39	37	16	0	0	8	0	1
Palencia	21	22	20	8	0	0	3	0	2
Salamanca	32	33	32	18	1	0	9	0	3
Segovia	12	6	6	5	0	0	0	0	0
Soria	6	6	6	4	0	0	0	1	0
Valladolid	64	55	51	27	1	0	12	4	5
Zamora	15	15	12	4	0	0	1	0	0
Castilla-La Mancha	133	117	116	30	0	0	19	5	6
Albacete	28	25	24	1	0	0	3	1	2
Ciudad Real	33	34	35	6	0	0	7	2	1
Cuenca	7	7	6	3	0	0	2	0	0
Guadalajara	12	10	11	8	0	0	3	1	0
Toledo	53	41	40	12	0	0	4	1	3
Extremadura	81	71	68	27	0	0	5	0	8
Badajoz	49	43	41	15	0	0	5	0	8
Cáceres	32	28	27	12	0	0	0	0	0
Madrid (Comunidad de)	601	508	483	302	4	0	79	22	41
Murcia (Región de)	113	94	92	16	1	0	22	5	4
Rioja (La)	27	27	25	11	0	0	7	2	1
Ceuta	8	7	7	1	0	0	0	0	0
Melilla	3	3	2	2	0	0	0	0	0
TOTAL CC.AA (con competencias)	2.916	2.289	1.935	746	52	43	539	101	187
Andalucía	580	565	495	144	15	0	105	19	43
Almería	28	25	24	5	0	0	4	0	2
Cádiz	70	88	84	21	1	0	25	1	5
Córdoba	60	57	57	13	2	0	16	4	8
Granada	84	73	65	24	1	0	12	1	6
Huelva	33	24	23	5	1	0	5	2	3
Jaén	45	44	40	8	4	0	4	5	2
Málaga	137	132	91	27	2	0	14	2	6
Sevilla	123	122	111	41	4	0	25	4	11
Canarias	122	103	101	36	0	0	17	0	5
Las Palmas	64	54	51	17	0	0	10	0	3
Santa Cruz de Tenerife	58	49	50	19	0	0	7	0	2
Cataluña	1.267	694	517	249	26	0	172	44	73
Barcelona	1.032	575	429	205	25	0	142	40	56
Girona	81	47	30	14	1	0	4	0	3
Lleida	58	29	22	12	0	0	12	3	6
Tarragona	96	43	36	18	0	0	14	1	8
Comunidad Valenciana (2)	373	407	385	109	4	0	90	4	22
Alicante	110	112	103	22	0	0	21	1	5
Castellón	23	29	29	6	1	0	8	0	3
Valencia	240	266	253	81	3	0	61	3	14
Galicia	266	235	187	81	2	0	51	8	20
La Coruña	111	90	67	39	1	0	27	4	7
Lugo	23	22	17	2	1	0	0	0	0
Orense	34	34	23	11	0	0	7	0	0
Pontevedra	98	89	80	29	0	0	17	4	13
Navarra (Comunidad Foral de)	54	51	36	22	0	0	13	3	3
País Vasco	254	234	214	105	5	43	91	23	21
Álava	30	27	28	12	0	7	8	4	1
Guipúzcoa	95	90	79	40	4	18	37	11	12
Vizcaya	129	117	107	53	1	18	46	8	8

(1) Se refiere a centros específicos de Educación Especial.

(2) Los datos de E.E. corresponden al curso 1995-96.

4. PROFESORADO SEGÚN LA CLASE DE ENSEÑANZA QUE IMPARTE. TODOS LOS CENTROS.

COMUNIDADES AUTÓNOMAS Y PROVINCIAS	TOTAL	E. Infantil y E. Primaria	E. Secundaria y F.P.	Ambos grupos de niveles (1)	Educación Especial (2)
TOTAL GENERAL	476.772	224.939	206.505	39.137	6.191
TOTAL TERR. M.E.C.	183.882	75.172	76.542	29.927	2.241
Aragón	13.534	6.104	6.087	1.192	151
Huesca	2.569	1.263	1.073	219	14
Teruel	1.731	735	668	306	22
Zaragoza	9.234	4.106	4.346	667	115
Asturias (Principado de)	12.652	5.166	5.952	1.390	144
Baleares (Islas)	8.556	3.564	3.274	1.641	77
Cantabria	6.353	2.231	2.768	1.282	72
Castilla y León	30.568	12.491	13.292	4.494	291
Ávila	2.148	826	775	524	23
Burgos	4.148	1.596	1.865	655	32
León	6.038	2.379	2.555	1.046	58
Palencia	2.253	1.022	1.030	171	30
Salamanca	4.409	1.669	1.786	911	43
Segovia	2.016	928	856	216	16
Soria	1.245	566	596	72	11
Valladolid	6.055	2.520	2.941	537	57
Zamora	2.256	985	888	362	21
Castilla-La Mancha	21.423	9.107	8.157	3.949	210
Albacete	4.723	1.841	1.764	1.049	69
Ciudad Real	6.105	2.903	2.615	535	52
Cuenca	2.411	1.078	816	502	15
Guadalajara	2.008	763	821	407	17
Toledo	6.176	2.522	2.141	1.456	57
Extremadura	13.810	5.835	5.013	2.831	131
Badajoz	8.667	3.594	3.160	1.810	103
Cáceres	5.143	2.241	1.853	1.021	28
Madrid (Comunidad de)	57.435	22.706	24.335	9.450	944
Murcia (Región de)	14.773	5.914	5.630	3.048	181
Rioja (La)	3.149	1.346	1.414	360	29
Ceuta	820	312	282	215	11
Melilla	809	396	338	75	0
TOTAL CC.AA (con competencias)	292.890	149.767	129.963	9.210	3.950
Andalucía	84.563	42.553	40.727	0	1.283
Almería	6.415	3.394	2.971	0	50
Cádiz	14.204	6.716	7.343	0	145
Córdoba	9.004	4.485	4.417	0	102
Granada	10.370	5.080	5.060	0	230
Huelva	5.502	2.811	2.603	0	88
Jaén	7.758	3.847	3.830	0	81
Málaga	11.239	7.104	3.880	0	255
Sevilla	20.071	9.116	10.623	0	332
Canarias	21.689	12.710	8.789	0	190
Las Palmas	11.378	6.773	4.480	0	125
Santa Cruz de Tenerife	10.311	5.937	4.309	0	65
Cataluña	78.158	43.475	33.738	0	945
Barcelona	58.646	32.383	25.517	0	746
Girona	6.943	4.076	2.800	0	67
Lleida	4.801	2.651	2.103	0	47
Tarragona	7.768	4.365	3.318	0	85
Comunidad Valenciana (3)	41.960	23.880	16.458	778	844
Alicante	13.767	8.091	5.286	138	252
Castellón	4.659	2.645	1.678	244	92
Valencia	23.534	13.144	9.494	396	500
Galicia	33.675	12.532	13.574	7.262	307
La Coruña	13.728	5.082	5.818	2.685	143
Lugo	4.313	1.477	1.679	1.124	33
Orense	3.667	1.185	1.456	1.011	15
Pontevedra	11.967	4.788	4.621	2.442	116
Navarra (Comunidad Foral de)	7.244	3.204	3.585	391	64
País Vasco	25.601	11.413	13.092	779	317
Álava	3.740	1.605	1.965	138	32
Guipúzcoa	8.799	3.921	4.471	245	162
Vizcaya	13.062	5.887	6.656	396	123

(1) Se refiere al profesorado que compatibiliza la enseñanza en E. Infantil / Primaria y en E. Secundaria / F.P. Ver "Notas Explicativas"

(2) Se refiere al profesorado de centros específicos de Educación Especial.

(3) Los datos de E.E. corresponden al curso 1995-96.

5. PROFESORADO SEGÚN LA CLASE DE ENSEÑANZA QUE IMPARTE. CENTROS PÚBLICOS.

COMUNIDADES AUTÓNOMAS Y PROVINCIAS	TOTAL	E. Infantil y E. Primaria	E. Secundaria y F.P.	Ambos grupos de niveles (1)	Educación Especial (2)
TOTAL GENERAL	352.548	163.707	160.978	24.242	3.621
TOTAL TERR. M.E.C.	139.192	56.499	62.640	18.754	1.299
Aragón	9.872	4.643	4.842	319	68
Huesca	2.174	1.077	994	92	11
Teruel	1.560	675	636	227	22
Zaragoza	6.138	2.891	3.212	0	35
Asturias (Principado de)	10.296	4.222	5.214	775	85
Baleares (Islas)	6.040	2.390	2.786	864	0
Cantabria	4.698	1.585	2.302	774	37
Castilla y León	23.677	9.906	10.952	2.637	182
Ávila	1.855	716	716	423	0
Burgos	2.840	1.159	1.313	342	26
León	4.878	1.929	2.204	691	54
Palencia	1.728	822	864	27	15
Salamanca	3.372	1.331	1.379	637	25
Segovia	1.775	832	806	121	16
Soria	1.064	482	547	24	11
Valladolid	4.191	1.803	2.283	91	14
Zamora	1.974	832	840	281	21
Castilla-La Mancha	18.584	7.843	7.507	3.076	158
Albacete	4.235	1.610	1.710	856	59
Ciudad Real	5.360	2.551	2.460	314	35
Cuenca	2.246	1.011	754	466	15
Guadalajara	1.614	645	654	298	17
Toledo	5.129	2.026	1.929	1.142	32
Extremadura	12.005	5.093	4.543	2.289	80
Badajoz	7.492	3.124	2.842	1.474	52
Cáceres	4.513	1.969	1.701	815	28
Madrid (Comunidad de)	37.759	14.385	17.634	5.245	495
Murcia (Región de)	12.480	4.806	5.122	2.392	160
Rioja (La)	2.372	1.041	1.149	159	23
Ceuta	701	252	270	168	11
Melilla	708	333	319	56	0
TOTAL CC.AA (con competencias)	213.356	107.208	98.338	5.488	2.322
Andalucía	69.248	35.022	33.427	0	799
Almería	5.812	3.075	2.693	0	44
Cádiz	11.646	5.548	6.006	0	92
Córdoba	7.355	3.727	3.580	0	48
Granada	8.002	3.965	3.931	0	106
Huelva	4.826	2.423	2.327	0	76
Jaén	6.588	3.273	3.256	0	59
Málaga	8.950	5.643	3.111	0	196
Sevilla	16.069	7.368	8.523	0	178
Canarias	18.789	10.555	8.108	0	126
Las Palmas	9.953	5.716	4.159	0	78
Santa Cruz de Tenerife	8.836	4.839	3.949	0	48
Cataluña	46.044	24.278	21.367	0	399
Barcelona	31.542	16.414	14.843	0	285
Girona	5.146	2.853	2.241	0	52
Lleida	3.458	1.858	1.573	0	27
Tarragona	5.898	3.153	2.710	0	35
Comunidad Valenciana (3)	32.002	17.881	13.462	0	659
Alicante	11.334	6.512	4.609	0	213
Castellón	3.800	2.266	1.455	0	79
Valencia	16.868	9.103	7.398	0	367
Galicia	26.963	10.075	11.390	5.303	195
La Coruña	10.810	4.033	4.777	1.896	104
Lugo	3.868	1.322	1.607	906	33
Orense	2.933	943	1.222	753	15
Pontevedra	9.352	3.777	3.784	1.748	43
Navarra (Comunidad Foral de)	5.095	2.305	2.578	184	28
País Vasco	15.215	7.092	8.006	1	116
Álava	2.347	1.132	1.190	0	25
Guipúzcoa	4.885	2.267	2.571	1	46
Vizcaya	7.983	3.693	4.245	0	45

(1) Se refiere al profesorado que compatibiliza la enseñanza en E. Infantil / Primaria y en E. Secundaria / F.P. Ver "Notas Explicativas"

(2) Se refiere al profesorado de centros específicos de Educación Especial.

(3) Los datos de E.E. corresponden al curso 1995-96.

6. PROFESORADO SEGÚN LA CLASE DE ENSEÑANZA QUE IMPARTE. CENTROS PRIVADOS.

COMUNIDADES AUTÓNOMAS Y PROVINCIAS	TOTAL	E. Infantil y E. Primaria	E. Secundaria y F.P.	Ambos grupos de niveles (1)	Educación Especial (2)
TOTAL GENERAL	124.224	61.232	45.527	14.895	2.570
TOTAL TERR. M.E.C.	44.690	18.673	13.902	11.173	942
Aragón	3.662	1.461	1.245	873	83
Huesca	395	186	79	127	3
Teruel	171	60	32	79	0
Zaragoza	3.096	1.215	1.134	667	80
Asturias (Principado de)	2.356	944	738	615	59
Baleares (Islas)	2.516	1.174	488	777	77
Cantabria	1.655	646	466	508	35
Castilla y León	6.891	2.585	2.340	1.857	109
Ávila	293	110	59	101	23
Burgos	1.308	437	552	313	6
León	1.160	450	351	355	4
Palencia	525	200	166	144	15
Salamanca	1.037	338	407	274	18
Segovia	241	96	50	95	0
Soria	181	84	49	48	0
Valladolid	1.864	717	658	446	43
Zamora	282	153	48	81	0
Castilla-La Mancha	2.839	1.264	650	873	52
Albacete	488	231	54	193	10
Ciudad Real	745	352	155	221	17
Cuenca	165	67	62	36	0
Guadalajara	394	118	167	109	0
Toledo	1.047	496	212	314	25
Extremadura	1.805	742	470	542	51
Badajoz	1.175	470	318	336	51
Cáceres	630	272	152	206	0
Madrid (Comunidad de)	19.676	8.321	6.701	4.205	449
Murcia (Región de)	2.293	1.108	508	656	21
Rioja (La)	777	305	265	201	6
Ceuta	119	60	12	47	0
Melilla	101	63	19	19	0
TOTAL CC.AA (con competencias)	79.534	42.559	31.625	3.722	1.628
Andalucía	15.315	7.531	7.300	0	484
Almería	603	319	278	0	6
Cádiz	2.558	1.168	1.337	0	53
Córdoba	1.649	758	837	0	54
Granada	2.368	1.115	1.129	0	124
Huelva	676	388	276	0	12
Jaén	1.170	574	574	0	22
Málaga	2.289	1.461	769	0	59
Sevilla	4.002	1.748	2.100	0	154
Canarias	2.900	2.155	681	0	64
Las Palmas	1.425	1.057	321	0	47
Santa Cruz de Tenerife	1.475	1.098	360	0	17
Cataluña	32.114	19.197	12.371	0	546
Barcelona	27.104	15.969	10.674	0	461
Girona	1.797	1.223	559	0	15
Lleida	1.343	793	530	0	20
Tarragona	1.870	1.212	608	0	50
Comunidad Valenciana (3)	9.958	5.999	2.996	778	185
Alicante	2.433	1.579	677	138	39
Castellón	859	379	223	244	13
Valencia	6.666	4.041	2.096	396	133
Galicia	6.712	2.457	2.184	1.959	112
La Coruña	2.918	1.049	1.041	789	39
Lugo	445	155	72	218	0
Orense	734	242	234	258	0
Pontevedra	2.615	1.011	837	694	73
Navarra (Comunidad Foral de)	2.149	899	1.007	207	36
País Vasco	10.386	4.321	5.086	778	201
Álava	1.393	473	775	138	7
Guipúzcoa	3.914	1.654	1.900	244	116
Vizcaya	5.079	2.194	2.411	396	78

(1) Se refiere al profesorado que compatibiliza la enseñanza en E. Infantil / Primaria y en E. Secundaria / F.P. Ver "Notas Explicativas"

(2) Se refiere al profesorado de centros específicos de Educación Especial.

(3) Los datos de E.E. corresponden al curso 1995-96.

7. UNIDADES DE E. INFANTIL, E. PRIMARIA / 8º E.G.B. Y E. ESPECIAL. TODOS LOS CENTROS.

COMUNIDADES AUTÓNOMAS Y PROVINCIAS	E. Infantil	E. Primaria / E.G.B.	Mixtas de E. Infantil y E. Primaria / E.G.B.	E. Especial (1)
TOTAL GENERAL	52.934	134.781	3.620	4.408
TOTAL TERR. M.E.C.	19.751	49.462	2.071	1.530
Aragón	1.358	3.238	309	104
Huesca	259	575	99	13
Teruel	159	424	126	14
Zaragoza	940	2.239	84	77
Asturias (Principado de)	1.049	2.971	223	103
Baleares (Islas)	1.033	2.504	13	70
Cantabria	567	1.705	73	49
Castilla y León	2.881	7.582	872	203
Ávila	203	539	143	15
Burgos	390	1.025	58	23
León	530	1.553	202	35
Palencia	233	558	17	19
Salamanca	386	1.143	161	34
Segovia	214	464	53	8
Soria	109	246	47	7
Valladolid	600	1.451	75	46
Zamora	216	603	116	16
Castilla-La Mancha	2.510	6.162	321	148
Albacete	538	1.382	56	45
Ciudad Real	741	1.676	6	38
Cuenca	276	674	117	11
Guadalajara	209	477	85	11
Toledo	746	1.953	57	43
Extremadura	1.563	4.309	95	95
Badajoz	976	2.721	38	70
Cáceres	587	1.588	57	25
Madrid (Comunidad de)	6.568	15.379	34	600
Murcia (Región de)	1.728	4.338	78	118
Rioja (La)	318	756	53	25
Ceuta	91	270	0	12
Melilla	85	248	0	3
TOTAL CC.AA (con competencias)	33.183	85.319	1.549	2.878
Andalucía	8.135	29.173	353	742
Almería	602	2.243	71	36
Cádiz	1.227	4.725	12	103
Córdoba	874	3.037	40	79
Granada	1.022	3.344	95	124
Huelva	575	1.866	15	22
Jaén	830	2.635	47	49
Málaga	1.333	4.927	66	135
Sevilla	1.672	6.396	7	194
Canarias	2.199	6.621	189	151
Las Palmas	1.160	3.530	105	86
Santa Cruz de Tenerife	1.039	3.091	84	65
Cataluña	11.297	19.013	197	851
Barcelona	8.436	13.938	38	660
Girona	1.111	1.796	38	66
Lleida	661	1.221	85	45
Tarragona	1.089	2.058	36	80
Comunidad Valenciana (2)	4.601	13.762	120	582
Alicante	1.679	4.777	46	162
Castellón	538	1.521	36	74
Valencia	2.384	7.464	38	346
Galicia	3.175	9.504	617	269
La Coruña	1.202	3.678	322	130
Lugo	397	1.202	96	27
Orense	332	1.027	96	14
Pontevedra	1.244	3.597	103	98
Navarra (Comunidad Foral de)	720	1.494	41	44
País Vasco	3.056	5.752	32	239
Álava	394	804	0	39
Guipúzcoa	1.080	1.907	10	95
Vizcaya	1.582	3.041	22	105

(1) Incluye las unidades en centros específicos y las Aulas de E.E. (cerradas) en centros ordinarios.

(2) Los datos de E.E. corresponden al curso 1995-96.

8. UNIDADES DE E. INFANTIL, E. PRIMARIA / 8º E.G.B. Y E. ESPECIAL. CENTROS PÚBLICOS.

COMUNIDADES AUTÓNOMAS Y PROVINCIAS	E. Infantil	E. Primaria / E.G.B.	Mixtas de E. Infantil y E. Primaria / E.G.B.	E. Especial (1)
TOTAL GENERAL	36.771	95.048	3.547	2.464
TOTAL TERR. M.E.C.	14.276	33.843	2.069	852
Aragón	951	2.041	309	49
Huesca	197	428	99	10
Teruel	139	369	126	14
Zaragoza	615	1.244	84	25
Asturias (Principado de)	805	2.114	223	54
Baleares (Islas)	667	1.524	13	6
Cantabria	398	1.079	73	22
Castilla y León	2.159	5.294	872	129
Ávila	170	434	143	0
Burgos	257	633	58	18
León	415	1.169	202	33
Palencia	174	380	17	11
Salamanca	298	822	161	21
Segovia	180	391	53	8
Soria	90	181	47	7
Valladolid	407	805	75	15
Zamora	168	479	116	16
Castilla-La Mancha	2.079	5.099	321	113
Albacete	461	1.169	56	39
Ciudad Real	643	1.397	6	28
Cuenca	251	614	117	11
Guadalajara	164	363	85	11
Toledo	560	1.556	57	24
Extremadura	1.347	3.603	95	58
Badajoz	848	2.287	38	33
Cáceres	499	1.316	57	25
Madrid (Comunidad de)	4.159	8.805	34	281
Murcia (Región de)	1.354	3.383	78	104
Rioja (La)	215	502	51	21
Ceuta	72	199	0	12
Melilla	70	200	0	3
TOTAL CC.AA (con competencias)	22.495	61.205	1.478	1.612
Andalucía	6.612	23.334	319	379
Almería	517	2.007	71	30
Cádiz	1.025	3.727	12	63
Córdoba	722	2.441	39	34
Granada	777	2.535	91	44
Huelva	483	1.594	14	12
Jaén	688	2.198	46	34
Málaga	1.068	3.817	41	81
Sevilla	1.332	5.015	5	81
Canarias	1.809	5.372	187	107
Las Palmas	982	2.947	104	58
Santa Cruz de Tenerife	827	2.425	83	49
Cataluña	6.097	11.620	191	366
Barcelona	4.138	7.841	34	253
Girona	768	1.305	38	51
Lleida	445	903	84	27
Tarragona	746	1.571	35	35
Comunidad Valenciana (2)	3.355	9.613	118	456
Alicante	1.316	3.700	45	144
Castellón	443	1.228	36	63
Valencia	1.596	4.685	37	249
Galicia	2.382	7.186	590	178
La Coruña	878	2.728	310	94
Lugo	334	1.015	92	27
Orense	245	732	91	14
Pontevedra	925	2.711	97	43
Navarra (Comunidad Foral de)	471	974	41	22
País Vasco	1.769	3.106	32	104
Álava	236	511		33
Guipúzcoa	614	931	10	30
Vizcaya	919	1.664	22	41

(1) Incluye las unidades en centros específicos y las Aulas de E.E. (cerradas) en centros ordinarios.

(2) Los datos de E.E. corresponden al curso 1995-96.

9. UNIDADES DE E. INFANTIL, E. PRIMARIA / 8º E.G.B. Y E. ESPECIAL. CENTROS PRIVADOS.

COMUNIDADES AUTÓNOMAS Y PROVINCIAS	E. Infantil	E. Primaria / E.G.B.	Mixtas de E. Infantil y E. Primaria / E.G.B.	E. Especial (1)
TOTAL GENERAL	16.163	39.733	73	1.944
TOTAL TERR. M.E.C.	5.475	15.619	2	678
Aragón	407	1.197	0	55
Huesca	62	147	0	3
Teruel	20	55	0	0
Zaragoza	325	995	0	52
Asturias (Principado de)	244	857	0	49
Baleares (Islas)	366	980	0	64
Cantabria	169	626	0	27
Castilla y León	722	2.288	0	74
Ávila	33	105	0	15
Burgos	133	392	0	5
León	115	384	0	2
Palencia	59	178	0	8
Salamanca	88	321	0	13
Segovia	34	73	0	0
Soria	19	65	0	0
Valladolid	193	646	0	31
Zamora	48	124	0	0
Castilla-La Mancha	431	1.063	0	35
Albacete	77	213	0	6
Ciudad Real	98	279	0	10
Cuenca	25	60	0	0
Guadalajara	45	114	0	0
Toledo	186	397	0	19
Extremadura	216	706	0	37
Badajoz	128	434	0	37
Cáceres	88	272	0	0
Madrid (Comunidad de)	2.409	6.574	0	319
Murcia (Región de)	374	955	0	14
Rioja (La)	103	254	2	4
Ceuta	19	71	0	0
Melilla	15	48	0	0
TOTAL CC.AA (con competencias)	10.688	24.114	71	1.266
Andalucía	1.523	5.839	34	363
Almería	85	236	0	6
Cádiz	202	998	0	40
Córdoba	152	596	1	45
Granada	245	809	4	80
Huelva	92	272	1	10
Jaén	142	437	1	15
Málaga	265	1.110	25	54
Sevilla	340	1.381	2	113
Canarias	390	1.249	2	44
Las Palmas	178	583	1	28
Santa Cruz de Tenerife	212	666	1	16
Cataluña	5.200	7.393	6	485
Barcelona	4.298	6.097	4	407
Girona	343	491		15
Lleida	216	318	1	18
Tarragona	343	487	1	45
Comunidad Valenciana (2)	1.246	4.149	2	126
Alicante	363	1.077	1	18
Castellón	95	293	0	11
Valencia	788	2.779	1	97
Galicia	793	2.318	27	91
La Coruña	324	950	12	36
Lugo	63	187	4	0
Orense	87	295	5	0
Pontevedra	319	886	6	55
Navarra (Comunidad Foral de)	249	520	0	22
País Vasco	1.287	2.646	0	135
Álava	158	293	0	6
Guipúzcoa	466	976	0	65
Vizcaya	663	1.377	0	64

(1) Incluye las unidades en centros específicos y las Aulas de E.E. (cerradas) en centros ordinarios.

(2) Los datos de E.E. corresponden al curso 1995-96.

10. TOTAL ALUMNADO MATRICULADO. TODOS LOS CENTROS. (1)

COMUNIDADES AUTÓNOMAS Y PROVINCIAS	TOTAL	E. Primaria / E. Secundaria		B.U.P. y C.O.U.	Bachillerato LOGSE	Bachillerato Experimental	F.P.	C. Format. F.P. / Mód. Prof.	Educación Especial (2)	
		E. Infantil	8º E.G.B.							Obligatoria
TOTAL GENERAL	7.416.160	1.113.519	3.134.049	1.173.437	1.086.018	150.153	27.468	601.743	101.156	28.617
TOTAL TERR. M.E.C.	2.821.758	426.391	1.164.113	534.039	385.771	77.437	0	173.912	49.559	10.536
Aragón	189.501	28.569	71.715	42.102	21.506	5.662	0	15.988	3.252	707
Huesca	30.857	5.060	12.015	7.341	3.400	1.115	0	1.334	514	78
Teruel	21.238	3.511	8.742	5.433	1.376	1.277	0	167	654	78
Zaragoza	137.406	19.998	50.958	29.328	16.730	3.270	0	14.487	2.084	551
Asturias (Principado de)	175.103	21.170	63.925	39.561	24.792	7.818	0	11.486	5.716	635
Baleares (Islas)	139.719	23.169	64.165	28.761	11.772	5.551	0	3.098	2.756	447
Cantabria	94.841	12.287	37.017	19.844	11.589	3.236	0	8.188	2.395	285
Castilla y León	428.358	60.392	166.964	93.176	55.292	13.915	0	29.574	7.712	1.333
Ávila	27.800	4.356	12.054	6.341	2.522	556	0	1.619	268	84
Burgos	60.670	8.681	23.693	11.240	7.299	1.460	0	7.008	1.151	138
León	85.120	11.393	34.280	20.177	9.732	4.341	0	3.420	1.559	218
Palencia	31.558	4.330	11.875	7.069	4.165	952	0	2.415	599	153
Salamanca	61.261	8.260	24.818	11.856	10.021	811	0	4.320	944	231
Segovia	24.927	4.010	9.016	6.481	3.043	603	0	964	750	60
Soria	14.202	2.287	5.433	3.666	1.398	679	0	122	572	45
Valladolid	90.361	12.388	32.376	19.387	13.045	3.503	0	7.949	1.402	311
Zamora	32.459	4.687	13.419	6.959	4.067	1.010	0	1.757	467	93
Castilla-La Mancha	325.643	54.541	144.801	67.192	29.431	9.683	0	13.729	5.319	947
Albacete	71.522	11.747	32.493	15.104	6.263	2.351	0	1.892	1.382	290
Ciudad Real	94.168	16.186	39.387	23.173	6.003	3.659	0	3.876	1.628	256
Cuenca	33.080	6.159	14.943	6.236	3.553	725	0	1.105	312	47
Guadalajara	29.390	4.754	11.846	6.064	3.322	1.167	0	1.197	973	67
Toledo	97.483	15.695	46.132	16.615	10.290	1.781	0	5.659	1.024	287
Extremadura	213.153	34.103	97.433	39.321	23.111	6.706	0	9.267	2.576	636
Badajoz	136.173	21.719	62.211	25.287	13.474	5.432	0	5.699	1.828	523
Cáceres	76.980	12.384	35.222	14.034	9.637	1.274	0	3.568	748	113
Madrid (Comunidad de)	941.959	142.084	381.438	148.648	173.772	16.062	0	60.418	14.983	4.554
Murcia (Región de)	238.859	38.605	104.975	39.907	28.073	6.613	0	16.181	3.793	712
Rioja (La)	45.578	6.777	17.501	9.213	4.919	1.193	0	5.278	567	130
Ceuta	15.418	2.631	7.814	2.795	789	453	0	567	251	118
Melilla	13.626	2.063	6.365	3.519	725	545	0	138	239	32
TOTAL CC.AA (con competencias)	4.594.402	687.128	1.969.936	639.398	700.247	72.716	27.468	427.831	51.597	18.081
Andalucía	1.505.180	197.165	710.476	239.412	207.035	26.383	0	106.498	12.706	5.505
Almería	104.096	14.463	52.578	14.232	15.742	2.118	0	3.605	1.137	221
Cádiz	250.343	30.364	118.285	40.062	32.164	6.105	0	19.423	3.182	758
Córdoba	152.580	20.742	72.940	21.300	21.309	1.035	0	14.054	720	480
Granada	166.687	23.953	77.588	26.217	25.340	1.635	0	9.686	1.270	998
Huelva	94.214	13.534	44.129	16.928	11.198	1.284	0	6.575	422	144
Jaén	130.660	20.055	63.197	22.807	15.364	2.384	0	5.085	1.497	271
Málaga	252.106	31.406	118.313	39.448	35.536	5.486	0	18.832	1.970	1.115
Sevilla	354.494	42.648	163.446	58.418	50.382	6.336	0	29.238	2.508	1.518
Canarias	349.613	48.379	153.197	54.551	47.217	5.964	0	32.055	7.210	1.040
Las Palmas	185.034	25.431	82.330	28.694	23.627	3.957	0	16.666	3.749	580
Santa Cruz de Tenerife	164.579	22.948	70.867	25.857	23.590	2.007	0	15.389	3.461	460
Cataluña	1.091.099	211.984	436.045	149.453	148.532	16.231	0	111.794	11.362	5.698
Barcelona	825.965	159.879	326.307	115.316	113.940	14.565	0	82.476	9.001	4.481
Girona	96.049	20.546	39.958	14.773	12.350	743	0	6.812	461	406
Lleida	60.962	11.718	24.913	7.354	8.170	414	0	7.454	654	285
Tarragona	108.123	19.841	44.867	12.010	14.072	509	0	15.052	1.246	526
Comunidad Valenciana (3)	723.819	97.765	326.502	82.588	121.910	9.913	0	72.609	9.355	3.177
Alicante	257.155	35.948	119.713	31.010	42.287	4.447	0	18.915	4.157	678
Castellón	79.593	11.358	35.578	7.992	13.431	761	0	9.466	672	335
Valencia	387.071	50.459	171.211	43.586	66.192	4.705	0	44.228	4.526	2.164
Galicia	480.605	62.609	202.450	47.273	97.911	6.175	0	58.879	4.375	933
La Coruña	197.331	24.692	80.740	19.727	42.793	2.891	0	24.381	1.622	485
Lugo	57.617	7.490	24.356	6.246	10.077	1.166	0	7.118	1.042	122
Orense	51.460	6.767	22.250	4.281	11.666	215	0	6.128	62	91
Pontevedra	174.197	23.660	75.104	17.019	33.375	1.903	0	21.252	1.649	235
Navarra (Comunidad Foral de)	87.583	13.994	30.123	18.662	11.919	0	2.619	9.046	964	256
País Vasco	356.503	55.232	111.143	47.459	65.723	8.050	24.849	36.950	5.625	1.472
Álava	51.014	7.149	16.097	7.014	8.315	807	5.694	4.568	1.093	277
Guipúzcoa	115.776	18.951	35.359	14.601	19.115	4.308	8.562	11.588	2.760	532
Vizcaya	189.713	29.132	59.687	25.844	38.293	2.935	10.593	20.794	1.772	663

(1) No incluye el alumnado que cursa la modalidad de Educación a Distancia.

(2) Se refiere al alumnado de centros específicos y el de las aulas de Educación Especial en centros ordinarios. No incluye el alumnado de integración.

(3) Los datos de E.E. corresponden al curso 1995-96.

11. TOTAL ALUMNADO MATRICULADO. CENTROS PÚBLICOS. (1)

COMUNIDADES AUTÓNOMAS Y PROVINCIAS	TOTAL	E. Primaria /		E. Secundaria Obligatoria	B.U.P. y C.O.U.	Bachillerato LOGSE	Bachillerato Experimental	C. Format. F.P.	Educación Especial	
		E. Infantil	8º E.G.B.							
TOTAL GENERAL	5.140.428	753.706	2.070.816	893.831	755.676	141.398	15.419	406.149	88.930	14.503
TOTAL TERR. M.E.C.	1.946.206	295.304	744.623	429.021	236.676	76.531	0	113.056	45.586	5.409
Aragón	120.396	18.954	41.042	32.092	11.240	5.662	0	8.034	3.085	287
Huesca	23.701	3.696	8.425	6.618	2.556	1.115	0	714	514	63
Teruel	18.134	3.034	7.362	4.566	1.044	1.277	0	119	654	78
Zaragoza	78.561	12.224	25.255	20.908	7.640	3.270	0	7.201	1.917	146
Asturias (Principado de)	129.322	15.510	42.066	34.309	15.807	7.818	0	8.345	5.142	325
Baleares (Islas)	87.814	14.089	35.633	22.497	6.209	5.551	0	1.103	2.704	28
Cantabria	63.863	8.170	22.103	15.390	8.164	3.236	0	4.576	2.113	111
Castilla y León	299.587	43.413	108.000	76.040	33.522	13.800	0	16.639	7.378	795
Ávila	22.229	3.526	9.436	4.952	1.996	556	0	1.495	268	0
Burgos	36.030	5.448	13.423	8.685	3.625	1.446	0	2.309	978	116
León	62.990	8.642	24.093	16.610	5.807	4.341	0	1.742	1.559	196
Palencia	22.388	3.089	7.442	6.120	2.552	952	0	1.576	599	58
Salamanca	42.660	6.105	16.325	9.631	6.076	776	0	2.654	944	149
Segovia	20.675	3.286	7.224	5.112	2.676	603	0	964	750	60
Soria	11.339	1.840	3.959	3.203	971	679	0	122	520	45
Valladolid	54.969	7.885	16.008	15.845	6.257	3.437	0	4.166	1.293	78
Zamora	26.307	3.592	10.090	5.882	3.562	1.010	0	1.611	467	93
Castilla-La Mancha	267.133	43.946	114.885	58.859	23.506	9.683	0	10.743	4.820	691
Albacete	61.020	9.783	26.503	13.448	5.623	2.351	0	1.744	1.316	252
Ciudad Real	78.381	13.611	31.621	20.084	5.129	3.659	0	2.555	1.557	165
Cuenca	29.963	5.555	13.331	5.905	3.147	725	0	941	312	47
Guadalajara	21.836	3.644	8.565	5.252	1.630	1.167	0	796	715	67
Toledo	75.933	11.353	34.865	14.170	7.977	1.781	0	4.707	920	160
Extremadura	174.334	28.041	76.870	34.024	17.705	6.706	0	8.087	2.576	325
Badajoz	111.737	18.043	49.810	21.788	10.105	5.432	0	4.519	1.828	212
Cáceres	62.597	9.998	27.060	12.236	7.600	1.274	0	3.568	748	113
Madrid (Comunidad de)	562.557	85.738	204.661	110.289	92.500	15.282	0	38.945	13.159	1.983
Murcia (Región de)	187.271	29.340	78.177	33.001	23.885	6.602	0	12.063	3.592	611
Rioja (La)	30.586	4.393	10.542	7.190	2.822	1.193	0	3.816	527	103
Ceuta	12.024	2.041	5.542	2.376	676	453	0	567	251	118
Melilla	11.319	1.669	5.102	2.954	640	545	0	138	239	32
TOTAL CC.AA (con competencias)	3.194.222	458.402	1.326.193	464.810	519.000	64.867	15.419	293.093	43.344	9.094
Andalucía	1.167.526	154.157	539.357	191.516	166.576	24.074	0	78.835	10.544	2.467
Almería	91.053	12.034	45.476	13.078	13.930	2.118	0	3.096	1.137	184
Cádiz	193.387	24.217	88.139	32.948	25.158	5.851	0	13.945	2.691	438
Córdoba	117.555	16.559	55.536	16.829	17.499	781	0	9.732	475	144
Granada	118.065	17.007	54.897	19.161	18.131	1.480	0	5.973	1.083	333
Huelva	79.364	10.945	36.486	14.464	10.110	1.151	0	5.785	366	57
Jaén	104.574	15.951	49.592	18.121	13.454	1.725	0	4.646	918	167
Málaga	190.013	24.226	87.159	29.968	27.607	5.213	0	13.537	1.673	630
Sevilla	273.515	33.218	122.072	46.947	40.687	5.755	0	22.121	2.201	514
Canarias	287.938	38.678	118.473	48.239	39.350	5.964	0	29.339	7.210	685
Las Palmas	156.483	21.394	66.460	26.168	19.135	3.957	0	15.248	3.749	372
Santa Cruz de Tenerife	131.455	17.284	52.013	22.071	20.215	2.007	0	14.091	3.461	313
Cataluña	635.800	115.068	242.370	95.609	95.113	12.530	0	64.912	8.028	2.170
Barcelona	442.908	79.706	166.499	69.677	68.454	10.899	0	40.318	5.888	1.467
Girona	70.049	14.106	27.051	11.169	9.604	708	0	6.646	461	304
Lleida	42.215	7.797	17.120	5.419	6.183	414	0	4.607	481	194
Tarragona	80.628	13.459	31.700	9.344	10.872	509	0	13.341	1.198	205
Comunidad Valenciana (3)	509.208	67.802	215.812	60.336	92.743	9.371	0	51.801	9.098	2.245
Alicante	200.188	26.806	89.115	24.438	35.803	4.447	0	14.935	4.094	550
Castellón	63.677	9.063	27.513	6.499	11.700	731	0	7.203	672	296
Valencia	245.343	31.933	99.184	29.399	45.240	4.193	0	29.663	4.332	1.399
Galicia	364.907	45.094	143.015	36.982	79.580	6.001	0	49.395	4.019	821
La Coruña	149.154	17.593	56.578	15.369	33.698	2.782	0	21.223	1.465	446
Lugo	49.538	6.066	19.270	5.312	9.507	1.101	0	7.118	1.042	122
Orense	37.243	4.816	14.829	3.103	9.007	215	0	5.120	62	91
Pontevedra	128.972	16.619	52.338	13.198	27.368	1.903	0	15.934	1.450	162
Navarra (Comunidad Foral de)	52.803	8.266	17.439	10.821	7.163	0	2.619	5.574	841	80
País Vasco	176.040	29.337	49.727	21.307	38.475	6.927	12.800	13.237	3.604	626
Álava	25.615	3.815	8.539	3.568	5.266	807	1.859	1.093	449	219
Guipúzcoa	55.266	10.087	14.821	5.831	9.707	3.492	5.184	3.982	1.968	194
Vizcaya	95.159	15.435	26.367	11.908	23.502	2.628	5.757	8.162	1.187	213

(1) No incluye el alumnado que cursa la modalidad de Educación a Distancia.

(2) Se refiere al alumnado de centros específicos y el de las aulas de Educación Especial en centros ordinarios. No incluye el alumnado de integración.

(3) Los datos de E.E. corresponden al curso 1995-96.

12. TOTAL ALUMNADO MATRICULADO. CENTROS PRIVADOS. (1)

COMUNIDADES AUTÓNOMAS Y PROVINCIAS	TOTAL	E. Primaria / E. Secundaria B.U.P. y Bachillerato							C. Format.	Educación
		E. Infantil	8º E.G.B.	Obligatoria	C.O.U.	LOGSE	Experimental	F.P.	F.P. / Mód. Prof.	Especial (2)
TOTAL GENERAL	2.275.732	359.813	1.063.233	279.606	330.342	8.755	12.049	195.594	12.226	14.114
TOTAL TERR. M.E.C.	875.552	131.087	419.490	105.018	149.095	906	0	60.856	3.973	5.127
Aragón	69.105	9.615	30.673	10.010	10.266	0	0	7.954	167	420
Huesca	7.156	1.364	3.590	723	844	0	0	620	0	15
Teruel	3.104	477	1.380	867	332	0	0	48	0	0
Zaragoza	58.845	7.774	25.703	8.420	9.090	0	0	7.286	167	405
Asturias (Principado de)	45.781	5.660	21.859	5.252	8.985	0	0	3.141	574	310
Baleares (Islas)	51.905	9.080	28.532	6.264	5.563	0	0	1.995	52	419
Cantabria	30.978	4.117	14.914	4.454	3.425	0	0	3.612	282	174
Castilla y León	128.771	16.979	58.964	17.136	21.770	115	0	12.935	334	538
Ávila	5.571	830	2.618	1.389	526	0	0	124	0	84
Burgos	24.640	3.233	10.270	2.555	3.674	14	0	4.699	173	22
León	22.130	2.751	10.187	3.567	3.925	0	0	1.678	0	22
Palencia	9.170	1.241	4.433	949	1.613	0	0	839	0	95
Salamanca	18.601	2.155	8.493	2.225	3.945	35	0	1.666	0	82
Segovia	4.252	724	1.792	1.369	367	0	0	0	0	0
Soria	2.863	447	1.474	463	427	0	0	0	52	0
Valladolid	35.392	4.503	16.368	3.542	6.788	66	0	3.783	109	233
Zamora	6.152	1.095	3.329	1.077	505	0	0	146	0	0
Castilla-La Mancha	58.510	10.595	29.916	8.333	5.925	0	0	2.986	499	256
Albacete	10.502	1.964	5.990	1.656	640	0	0	148	66	38
Ciudad Real	15.787	2.575	7.766	3.089	874	0	0	1.321	71	91
Cuenca	3.117	604	1.612	331	406	0	0	164	0	0
Guadalajara	7.554	1.110	3.281	812	1.692	0	0	401	258	0
Toledo	21.550	4.342	11.267	2.445	2.313	0	0	952	104	127
Extremadura	38.819	6.062	20.563	5.297	5.406	0	0	1.180	0	311
Badajoz	24.436	3.676	12.401	3.499	3.369	0	0	1.180	0	311
Cáceres	14.383	2.386	8.162	1.798	2.037	0	0	0	0	0
Madrid (Comunidad de)	379.402	56.346	176.777	38.359	81.272	780	0	21.473	1.824	2.571
Murcia (Región de)	51.588	9.265	26.798	6.906	4.188	11	0	4.118	201	101
Rioja (La)	14.992	2.384	6.959	2.023	2.097	0	0	1.462	40	27
Ceuta	3.394	590	2.272	419	113	0	0	0	0	0
Melilla	2.307	394	1.263	565	85	0	0	0	0	0
TOTAL CC.AA (con competencias)	1.400.180	228.726	643.743	174.588	181.247	7.849	12.049	134.738	8.253	8.987
Andalucía	337.654	43.008	171.119	47.896	40.459	2.309	0	27.663	2.162	3.038
Almería	13.043	2.429	7.102	1.154	1.812	0	0	509	0	37
Cádiz	56.956	6.147	30.146	7.114	7.006	254	0	5.478	491	320
Córdoba	35.025	4.183	17.404	4.471	3.810	254	0	4.322	245	336
Granada	48.622	6.946	22.691	7.056	7.209	155	0	3.713	187	665
Huelva	14.850	2.589	7.643	2.464	1.088	133	0	790	56	87
Jaén	26.086	4.104	13.605	4.686	1.910	659	0	439	579	104
Málaga	62.093	7.180	31.154	9.480	7.929	273	0	5.295	297	485
Sevilla	80.979	9.430	41.374	11.471	9.695	581	0	7.117	307	1.004
Canarias	61.675	9.701	34.724	6.312	7.867	0	0	2.716	0	355
Las Palmas	28.551	4.037	15.870	2.526	4.492	0	0	1.418	0	208
Santa Cruz de Tenerife	33.124	5.664	18.854	3.786	3.375	0	0	1.298	0	147
Cataluña	455.299	96.916	193.675	53.844	53.419	3.701	0	46.882	3.334	3.528
Barcelona	383.057	80.173	159.808	45.639	45.486	3.666	0	42.158	3.113	3.014
Girona	26.000	6.440	12.907	3.604	2.746	35	0	166	0	102
Lleida	18.747	3.921	7.793	1.935	1.987	0	0	2.847	173	91
Tarragona	27.495	6.382	13.167	2.666	3.200	0	0	1.711	48	321
Comunidad Valenciana (3)	214.611	29.963	110.690	22.252	29.167	542	0	20.808	257	932
Alicante	56.967	9.142	30.598	6.572	6.484	0	0	3.980	63	128
Castellón	15.916	2.295	8.065	1.493	1.731	30	0	2.263	0	39
Valencia	141.728	18.526	72.027	14.187	20.952	512	0	14.565	194	765
Galicia	115.698	17.515	59.435	10.291	18.331	174	0	9.484	356	112
La Coruña	48.177	7.099	24.162	4.358	9.095	109	0	3.158	157	39
Lugo	8.079	1.424	5.086	934	570	65	0	0	0	0
Orense	14.217	1.951	7.421	1.178	2.659	0	0	1.008	0	0
Pontevedra	45.225	7.041	22.766	3.821	6.007	0	0	5.318	199	73
Navarra (Comunidad Foral de)	34.780	5.728	12.684	7.841	4.756	0	0	3.472	123	176
País Vasco	180.463	25.895	61.416	26.152	27.248	1.123	12.049	23.713	2.021	846
Álava	25.399	3.334	7.558	3.446	3.049	0	3.835	3.475	644	58
Guipúzcoa	60.510	8.864	20.538	8.770	9.408	816	3.378	7.606	792	338
Vizcaya	94.554	13.697	33.320	13.936	14.791	307	4.836	12.632	585	450

(1) No incluye el alumnado que cursa la modalidad de Educación a Distancia.

(2) Se refiere al alumnado de centros específicos y el de las aulas de Educación Especial en centros ordinarios. No incluye el alumnado de integración.

(3) Los datos de E.E. corresponden al curso 1995-96.

13. ALUMNADO MATRICULADO EN EDUCACIÓN INFANTIL.

COMUNIDADES AUTÓNOMAS Y PROVINCIAS	TOTAL	CENTROS PÚBLICOS	CENTROS PRIVADOS
TOTAL GENERAL	1.113.519	753.706	359.813
TOTAL TERR. M.E.C.	426.391	295.304	131.087
Aragón	28.569	18.954	9.615
Huesca	5.060	3.696	1.364
Teruel	3.511	3.034	477
Zaragoza	19.998	12.224	7.774
Asturias (Principado de)	21.170	15.510	5.660
Baleares (Islas)	23.169	14.089	9.080
Cantabria	12.287	8.170	4.117
Castilla y León	60.392	43.413	16.979
Ávila	4.356	3.526	830
Burgos	8.681	5.448	3.233
León	11.393	8.642	2.751
Palencia	4.330	3.089	1.241
Salamanca	8.260	6.105	2.155
Segovia	4.010	3.286	724
Soria	2.287	1.840	447
Valladolid	12.388	7.885	4.503
Zamora	4.687	3.592	1.095
Castilla-La Mancha	54.541	43.946	10.595
Albacete	11.747	9.783	1.964
Ciudad Real	16.186	13.611	2.575
Cuenca	6.159	5.555	604
Guadalajara	4.754	3.644	1.110
Toledo	15.695	11.353	4.342
Extremadura	34.103	28.041	6.062
Badajoz	21.719	18.043	3.676
Cáceres	12.384	9.998	2.386
Madrid (Comunidad de)	142.084	85.738	56.346
Murcia (Región de)	38.605	29.340	9.265
Rioja (La)	6.777	4.393	2.384
Ceuta	2.631	2.041	590
Melilla	2.063	1.669	394
TOTAL CC.AA (con competencias)	687.128	458.402	228.726
Andalucía	197.165	154.157	43.008
Almería	14.463	12.034	2.429
Cádiz	30.364	24.217	6.147
Córdoba	20.742	16.559	4.183
Granada	23.953	17.007	6.946
Huelva	13.534	10.945	2.589
Jaén	20.055	15.951	4.104
Málaga	31.406	24.226	7.180
Sevilla	42.648	33.218	9.430
Canarias	48.379	38.678	9.701
Las Palmas	25.431	21.394	4.037
Santa Cruz de Tenerife	22.948	17.284	5.664
Cataluña	211.984	115.068	96.916
Barcelona	159.879	79.706	80.173
Girona	20.546	14.106	6.440
Lleida	11.718	7.797	3.921
Tarragona	19.841	13.459	6.382
Comunidad Valenciana	97.765	67.802	29.963
Alicante	35.948	26.806	9.142
Castellón	11.358	9.063	2.295
Valencia	50.459	31.933	18.526
Galicia	62.609	45.094	17.515
La Coruña	24.692	17.593	7.099
Lugo	7.490	6.066	1.424
Orense	6.767	4.816	1.951
Pontevedra	23.660	16.619	7.041
Navarra (Comunidad Foral de)	13.994	8.266	5.728
Pais Vasco	55.232	29.337	25.895
Álava	7.149	3.815	3.334
Guipúzcoa	18.951	10.087	8.864
Vizcaya	29.132	15.435	13.697

14. ALUMNADO MATRICULADO EN EDUCACIÓN PRIMARIA Y 8º E.G.B.

COMUNIDADES AUTÓNOMAS Y PROVINCIAS	TOTAL			E. PRIMARIA			8º E.G.B.		
	Total	Centros Públicos	Centros Privados	Total	Centros Públicos	Centros Privados	Total	Centros Públicos	Centros Privados
TOTAL GENERAL	3.134.049	2.070.816	1.063.233	2.678.730	1.771.974	906.756	455.319	298.842	156.477
TOTAL TERR. M.E.C.	1.164.113	744.623	419.490	1.012.092	658.668	353.424	152.021	85.955	66.066
Aragón	71.715	41.042	30.673	66.895	40.387	26.508	4.820	655	4.165
Huesca	12.015	8.425	3.590	11.189	8.227	2.962	826	198	628
Teruel	8.742	7.362	1.380	8.206	6.905	1.301	536	457	79
Zaragoza	50.958	25.255	25.703	47.500	25.255	22.245	3.458	0	3.458
Asturias (Principado de)	63.925	42.066	21.859	56.599	38.468	18.131	7.326	3.598	3.728
Baleares (Islas)	64.165	35.633	28.532	55.378	31.316	24.062	8.787	4.317	4.470
Cantabria	37.017	22.103	14.914	31.789	19.230	12.559	5.228	2.873	2.355
Castilla y León	166.964	108.000	58.964	146.422	97.471	48.951	20.542	10.529	10.013
Ávila	12.054	9.436	2.618	10.407	8.155	2.252	1.647	1.281	366
Burgos	23.693	13.423	10.270	20.488	11.972	8.516	3.205	1.451	1.754
León	34.280	24.093	10.187	29.473	21.031	8.442	4.807	3.062	1.745
Palencia	11.875	7.442	4.433	10.870	7.334	3.536	1.005	108	897
Salamanca	24.818	16.325	8.493	20.791	13.816	6.975	4.027	2.509	1.518
Segovia	9.016	7.224	1.792	8.731	6.950	1.781	285	274	11
Soria	5.433	3.959	1.474	5.148	3.886	1.262	285	73	212
Valladolid	32.376	16.008	16.368	28.997	15.680	13.317	3.379	328	3.051
Zamora	13.419	10.090	3.329	11.517	8.647	2.870	1.902	1.443	459
Castilla-La Mancha	144.801	114.885	29.916	127.286	101.853	25.433	17.515	13.032	4.483
Albacete	32.493	26.503	5.990	27.779	22.602	5.177	4.714	3.901	813
Ciudad Real	39.387	31.621	7.766	37.287	30.325	6.962	2.100	1.296	804
Cuenca	14.943	13.331	1.612	13.124	11.804	1.320	1.819	1.527	292
Guadalajara	11.846	8.565	3.281	10.137	7.532	2.605	1.709	1.033	676
Toledo	46.132	34.865	11.267	38.959	29.590	9.369	7.173	5.275	1.898
Extremadura	97.433	76.870	20.563	84.193	66.941	17.252	13.240	9.929	3.311
Badajoz	62.211	49.810	12.401	53.567	43.153	10.414	8.644	6.657	1.987
Cáceres	35.222	27.060	8.162	30.626	23.788	6.838	4.596	3.272	1.324
Madrid (Comunidad de)	381.438	204.661	176.777	325.964	177.186	148.778	55.474	27.475	27.999
Murcia (Región de)	104.975	78.177	26.798	89.389	66.631	22.758	15.586	11.546	4.040
Rioja (La)	17.501	10.542	6.959	15.791	9.935	5.856	1.710	607	1.103
Ceuta	7.814	5.542	2.272	6.522	4.649	1.873	1.292	893	399
Melilla	6.365	5.102	1.263	5.864	4.601	1.263	501	501	0
TOTAL CC.AA (con competencias)	1.969.936	1.326.193	643.743	1.666.638	1.113.306	553.332	303.298	212.887	90.411
Andalucía	710.476	539.357	171.119	592.732	446.885	145.847	117.744	92.472	25.272
Almería	52.578	45.476	7.102	43.411	37.502	5.909	9.167	7.974	1.193
Cádiz	118.285	88.139	30.146	96.163	71.088	25.075	22.122	17.051	5.071
Córdoba	72.940	55.536	17.404	61.132	46.448	14.684	11.808	9.088	2.720
Granada	77.588	54.897	22.691	66.163	46.347	19.816	11.425	8.550	2.875
Huelva	44.129	36.486	7.643	37.679	30.967	6.712	6.450	5.519	931
Jaén	63.197	49.592	13.605	54.260	42.471	11.789	8.937	7.121	1.816
Málaga	118.313	87.159	31.154	97.416	70.726	26.690	20.897	16.433	4.464
Sevilla	163.446	122.072	41.374	136.508	101.336	35.172	26.938	20.736	6.202
Canarias	153.197	118.473	34.724	129.332	99.737	29.595	23.865	18.736	5.129
Las Palmas	82.330	66.460	15.870	69.506	56.201	13.305	12.824	10.259	2.565
Santa Cruz de Tenerife	70.867	52.013	18.854	59.826	43.536	16.290	11.041	8.477	2.564
Cataluña	436.045	242.370	193.675	367.917	204.174	163.743	68.128	38.196	29.932
Barcelona	326.307	166.499	159.808	276.069	140.698	135.371	50.238	25.801	24.437
Girona	39.958	27.051	12.907	33.761	22.760	11.001	6.197	4.291	1.906
Lleida	24.913	17.120	7.793	20.892	14.404	6.488	4.021	2.716	1.305
Tarragona	44.867	31.700	13.167	37.195	26.312	10.883	7.672	5.388	2.284
Comunidad Valenciana	326.502	215.812	110.690	272.059	180.182	91.877	54.443	35.630	18.813
Alicante	119.713	89.115	30.598	100.468	74.715	25.753	19.245	14.400	4.845
Castellón	35.578	27.513	8.065	29.705	23.052	6.653	5.873	4.461	1.412
Valencia	171.211	99.184	72.027	141.886	82.415	59.471	29.325	16.769	12.556
Galicia	202.450	143.015	59.435	163.332	115.162	48.170	39.118	27.853	11.265
La Coruña	80.740	56.578	24.162	64.962	45.383	19.579	15.778	11.195	4.583
Lugo	24.356	19.270	5.086	19.881	15.728	4.153	4.475	3.542	933
Orense	22.250	14.829	7.421	18.033	12.111	5.922	4.217	2.718	1.499
Pontevedra	75.104	52.338	22.766	60.456	41.940	18.516	14.648	10.398	4.250
Navarra (Comunidad Foral de)	30.123	17.439	12.684	30.123	17.439	12.684	0	0	0
País Vasco	111.143	49.727	61.416	111.143	49.727	61.416	0	0	0
Álava	16.097	8.539	7.558	16.097	8.539	7.558	0	0	0
Guipúzcoa	35.359	14.821	20.538	35.359	14.821	20.538	0	0	0
Vizcaya	59.687	26.367	33.320	59.687	26.367	33.320	0	0	0

15. ALUMNADO MATRICULADO EN EDUCACIÓN SECUNDARIA OBLIGATORIA

COMUNIDADES AUTÓNOMAS Y PROVINCIAS	TOTAL			PRIMER CICLO			SEGUNDO CICLO		
	Total	Centros Públicos	Centros Privados	Total	Centros Públicos	Centros Privados	Total	Centros Públicos	Centros Privados
	TOTAL GENERAL	1.173.437	893.831	279.606	667.365	446.010	221.355	506.072	447.821
TOTAL TERR. M.E.C.	534.039	429.021	105.018	272.879	189.295	83.584	261.160	239.726	21.434
Aragón	42.102	32.092	10.010	22.323	15.140	7.183	19.779	16.952	2.827
Huesca	7.341	6.618	723	3.715	3.090	625	3.626	3.528	98
Teruel	5.433	4.566	867	2.562	2.042	520	2.871	2.524	347
Zaragoza	29.328	20.908	8.420	16.046	10.008	6.038	13.282	10.900	2.382
Asturias (Principado de)	39.561	34.309	5.252	19.102	14.739	4.363	20.459	19.570	889
Baleares (Islas)	28.761	22.497	6.264	13.586	8.256	5.330	15.175	14.241	934
Cantabria	19.844	15.390	4.454	9.274	5.836	3.438	10.570	9.554	1.016
Castilla y León	93.176	76.040	17.136	44.327	31.422	12.905	48.849	44.618	4.231
Ávila	6.341	4.952	1.389	2.711	2.060	651	3.630	2.892	738
Burgos	11.240	8.685	2.555	5.118	3.158	1.960	6.122	5.527	595
León	20.177	16.610	3.567	8.742	6.153	2.589	11.435	10.457	978
Palencia	7.069	6.120	949	4.093	3.183	910	2.976	2.937	39
Salamanca	11.856	9.631	2.225	5.306	3.529	1.777	6.550	6.102	448
Segovia	6.481	5.112	1.369	3.276	2.567	709	3.205	2.545	660
Soria	3.666	3.203	463	1.793	1.456	337	1.873	1.747	126
Valladolid	19.387	15.845	3.542	10.138	6.935	3.203	9.249	8.910	339
Zamora	6.959	5.882	1.077	3.150	2.381	769	3.809	3.501	308
Castilla-La Mancha	67.192	58.859	8.333	33.383	27.047	6.336	33.809	31.812	1.997
Albacete	15.104	13.448	1.656	6.586	5.341	1.245	8.518	8.107	411
Ciudad Real	23.173	20.084	3.089	11.961	9.919	2.042	11.212	10.165	1.047
Cuenca	6.236	5.905	331	3.409	3.164	245	2.827	2.741	86
Guadalajara	6.064	5.252	812	2.857	2.176	681	3.207	3.076	131
Toledo	16.615	14.170	2.445	8.570	6.447	2.123	8.045	7.723	322
Extremadura	39.321	34.024	5.297	20.749	16.545	4.204	18.572	17.479	1.093
Badajoz	25.287	21.788	3.499	12.919	10.274	2.645	12.368	11.514	854
Cáceres	14.034	12.236	1.798	7.830	6.271	1.559	6.204	5.965	239
Madrid (Comunidad de)	148.648	110.289	38.359	81.279	48.941	32.338	67.369	61.348	6.021
Murcia (Región de)	39.907	33.001	6.906	20.916	15.603	5.313	18.991	17.398	1.593
Rioja (La)	9.213	7.190	2.023	4.808	3.302	1.506	4.405	3.888	517
Ceuta	2.795	2.376	419	1.182	833	349	1.613	1.543	70
Melilla	3.519	2.954	565	1.950	1.631	319	1.569	1.323	246
TOTAL CC.AA (con competencias)	639.398	464.810	174.588	394.486	256.715	137.771	244.912	208.095	36.817
Andalucía	239.412	191.516	47.896	134.507	98.272	36.235	104.905	93.244	11.661
Almería	14.232	13.078	1.154	8.081	6.927	1.154	6.151	6.151	0
Cádiz	40.062	32.948	7.114	21.848	15.878	5.970	18.214	17.070	1.144
Córdoba	21.300	16.829	4.471	13.025	9.676	3.349	8.275	7.153	1.122
Granada	26.217	19.161	7.056	15.091	9.793	5.298	11.126	9.368	1.758
Huelva	16.928	14.464	2.464	9.015	7.331	1.684	7.913	7.133	780
Jaén	22.807	18.121	4.686	12.781	9.795	2.986	10.026	8.326	1.700
Málaga	39.448	29.968	9.480	21.703	14.748	6.955	17.745	15.220	2.525
Sevilla	58.418	46.947	11.471	32.963	24.124	8.839	25.455	22.823	2.632
Canarias	54.551	48.239	6.312	31.521	25.642	5.879	23.030	22.597	433
Las Palmas	28.694	26.168	2.526	16.493	14.005	2.488	12.201	12.163	38
Santa Cruz de Tenerife	25.857	22.071	3.786	15.028	11.637	3.391	10.829	10.434	395
Cataluña	149.453	95.609	53.844	74.759	40.832	33.927	74.694	54.777	19.917
Barcelona	115.316	69.677	45.639	57.053	28.662	28.391	58.263	41.015	17.248
Girona	14.773	11.169	3.604	6.417	4.370	2.047	8.356	6.799	1.557
Lleida	7.354	5.419	1.935	3.882	2.567	1.315	3.472	2.852	620
Tarragona	12.010	9.344	2.666	7.407	5.233	2.174	4.603	4.111	492
Comunidad Valenciana	82.588	60.336	22.252	58.214	37.503	20.711	24.374	22.833	1.541
Alicante	31.010	24.438	6.572	21.051	15.042	6.009	9.959	9.396	563
Castellón	7.992	6.499	1.493	6.147	4.708	1.439	1.845	1.791	54
Valencia	43.586	29.399	14.187	31.016	17.753	13.263	12.570	11.646	924
Galicia	47.273	36.982	10.291	35.919	26.166	9.753	11.354	10.816	538
La Coruña	19.727	15.369	4.358	14.500	10.569	3.931	5.227	4.800	427
Lugo	6.246	5.312	934	4.247	3.402	845	1.999	1.910	89
Orense	4.281	3.103	1.178	3.962	2.784	1.178	319	319	0
Pontevedra	17.019	13.198	3.821	13.210	9.411	3.799	3.809	3.787	22
Navarra (Comunidad Foral de)	18.662	10.821	7.841	12.107	6.993	5.114	6.555	3.828	2.727
País Vasco	47.459	21.307	26.152	47.459	21.307	26.152	0	0	0
Álava	7.014	3.568	3.446	7.014	3.568	3.446	0	0	0
Guipúzcoa	14.601	5.831	8.770	14.601	5.831	8.770	0	0	0
Vizcaya	25.844	11.908	13.936	25.844	11.908	13.936	0	0	0

16. ALUMNADO MATRICULADO EN B.U.P y C.O.U. (1)

COMUNIDADES AUTÓNOMAS Y PROVINCIAS	TOTAL			B.U.P.			C.O.U.		
	Total	Centros Públicos	Centros Privados	Total	Centros Públicos	Centros Privados	Total	Centros Públicos	Centros Privados
TOTAL GENERAL	1.086.018	755.676	330.342	749.787	502.757	247.030	336.231	252.919	83.312
TOTAL TERR. M.E.C.	385.771	236.676	149.095	249.593	137.796	111.797	136.178	98.880	37.298
Aragón	21.506	11.240	10.266	12.553	5.168	7.385	8.953	6.072	2.881
Huesca	3.400	2.556	844	1.813	1.161	652	1.587	1.395	192
Teruel	1.376	1.044	332	500	289	211	876	755	121
Zaragoza	16.730	7.640	9.090	10.240	3.718	6.522	6.490	3.922	2.568
Asturias (Principado de)	24.792	15.807	8.985	15.254	8.431	6.823	9.538	7.376	2.162
Baleares (Islas)	11.772	6.209	5.563	8.065	3.827	4.238	3.707	2.382	1.325
Cantabria	11.589	8.164	3.425	7.235	4.649	2.586	4.354	3.515	839
Castilla y León	55.292	33.522	21.770	33.448	16.905	16.543	21.844	16.617	5.227
Ávila	2.522	1.996	526	1.387	1.120	267	1.135	876	259
Burgos	7.299	3.625	3.674	4.362	1.524	2.838	2.937	2.101	836
León	9.732	5.807	3.925	5.651	2.558	3.093	4.081	3.249	832
Palencia	4.165	2.552	1.613	2.835	1.556	1.279	1.330	996	334
Salamanca	10.021	6.076	3.945	6.298	3.365	2.933	3.723	2.711	1.012
Segovia	3.043	2.676	367	1.703	1.487	216	1.340	1.189	151
Soria	1.398	971	427	769	403	366	629	568	61
Valladolid	13.045	6.257	6.788	8.104	2.975	5.129	4.941	3.282	1.659
Zamora	4.067	3.562	505	2.339	1.917	422	1.728	1.645	83
Castilla-La Mancha	29.431	23.506	5.925	17.892	13.364	4.528	11.539	10.142	1.397
Albacete	6.263	5.623	640	3.723	3.313	410	2.540	2.310	230
Ciudad Real	6.003	5.129	874	2.762	2.127	635	3.241	3.002	239
Cuenca	3.553	3.147	406	2.273	1.970	303	1.280	1.177	103
Guadalajara	3.322	1.630	1.692	2.035	755	1.280	1.287	875	412
Toledo	10.290	7.977	2.313	7.099	5.199	1.900	3.191	2.778	413
Extremadura	23.111	17.705	5.406	15.776	11.517	4.259	7.335	6.188	1.147
Badajoz	13.474	10.105	3.369	9.170	6.501	2.669	4.304	3.604	700
Cáceres	9.637	7.600	2.037	6.606	5.016	1.590	3.031	2.584	447
Madrid (Comunidad de)	173.772	92.500	81.272	116.717	56.351	60.366	57.055	36.149	20.906
Murcia (Región de)	28.073	23.885	4.188	19.355	16.130	3.225	8.718	7.755	963
Rioja (La)	4.919	2.822	2.097	2.636	990	1.646	2.283	1.832	451
Ceuta	789	676	113	404	291	113	385	385	0
Melilla	725	640	85	258	173	85	467	467	0
TOTAL CC.AA (con competencias)	700.247	519.000	181.247	500.194	364.961	135.233	200.053	154.039	46.014
Andalucía	207.035	166.576	40.459	146.143	116.414	29.729	60.892	50.162	10.730
Almería	15.742	13.930	1.812	11.773	10.405	1.368	3.969	3.525	444
Cádiz	32.164	25.158	7.006	23.125	17.844	5.281	9.039	7.314	1.725
Córdoba	21.309	17.499	3.810	15.614	12.750	2.864	5.695	4.749	946
Granada	25.340	18.131	7.209	17.602	12.593	5.009	7.738	5.538	2.200
Huelva	11.198	10.110	1.088	7.680	6.780	900	3.518	3.330	188
Jaén	15.364	13.454	1.910	10.870	9.437	1.433	4.494	4.017	477
Málaga	35.536	27.607	7.929	25.156	19.274	5.882	10.380	8.333	2.047
Sevilla	50.382	40.687	9.695	34.323	27.331	6.992	16.059	13.356	2.703
Canarias	47.217	39.350	7.867	33.468	27.058	6.410	13.749	12.292	1.457
Las Palmas	23.627	19.135	4.492	16.464	12.855	3.609	7.163	6.280	883
Santa Cruz de Tenerife	23.590	20.215	3.375	17.004	14.203	2.801	6.586	6.012	574
Cataluña	148.532	95.113	53.419	99.812	61.404	38.408	48.720	33.709	15.011
Barcelona	113.940	68.454	45.486	75.966	43.495	32.471	37.974	24.959	13.015
Girona	12.350	9.604	2.746	8.383	6.355	2.028	3.967	3.249	718
Lleida	8.170	6.183	1.987	5.594	4.114	1.480	2.576	2.069	507
Tarragona	14.072	10.872	3.200	9.869	7.440	2.429	4.203	3.432	771
Comunidad Valenciana	121.910	92.743	29.167	89.959	67.506	22.453	31.951	25.237	6.714
Alicante	42.287	35.803	6.484	31.735	26.520	5.215	10.552	9.283	1.269
Castellón	13.431	11.700	1.731	10.192	8.926	1.266	3.239	2.774	465
Valencia	66.192	45.240	20.952	48.032	32.060	15.972	18.160	13.180	4.980
Galicia	97.911	79.580	18.331	73.628	59.701	13.927	24.283	19.879	4.404
La Coruña	42.793	33.698	9.095	32.025	25.159	6.866	10.768	8.539	2.229
Lugo	10.077	9.507	570	7.520	7.070	450	2.557	2.437	120
Orense	11.666	9.007	2.659	8.938	6.911	2.027	2.728	2.096	632
Pontevedra	33.375	27.368	6.007	25.145	20.561	4.584	8.230	6.807	1.423
Navarra (Comunidad Foral de)	11.919	7.163	4.756	8.077	4.691	3.386	3.842	2.472	1.370
País Vasco	65.723	38.475	27.248	49.107	28.187	20.920	16.616	10.288	6.328
Álava	8.315	5.266	3.049	6.171	3.807	2.364	2.144	1.459	685
Guipúzcoa	19.115	9.707	9.408	14.562	7.431	7.131	4.553	2.276	2.277
Vizcaya	38.293	23.502	14.791	28.374	16.949	11.425	9.919	6.553	3.366

(1) No incluye el alumnado que cursa esta enseñanza en la modalidad de Educación a Distancia.

17. ALUMNADO MATRICULADO EN BACHILLERATO - L.O.G.S.E.

COMUNIDADES AUTÓNOMAS Y PROVINCIAS	TOTAL	CENTROS PÚBLICOS	CENTROS PRIVADOS
TOTAL GENERAL	150.153	141.398	8.755
TOTAL TERR. M.E.C.	77.437	76.531	906
Aragón	5.662	5.662	0
Huesca	1.115	1.115	0
Teruel	1.277	1.277	0
Zaragoza	3.270	3.270	0
Asturias (Principado de)	7.818	7.818	0
Baleares (Islas)	5.551	5.551	0
Cantabria	3.236	3.236	0
Castilla y León	13.915	13.800	115
Ávila	556	556	0
Burgos	1.460	1.446	14
León	4.341	4.341	0
Palencia	952	952	0
Salamanca	811	776	35
Segovia	603	603	0
Soria	679	679	0
Valladolid	3.503	3.437	66
Zamora	1.010	1.010	0
Castilla-La Mancha	9.683	9.683	0
Albacete	2.351	2.351	0
Ciudad Real	3.659	3.659	0
Cuenca	725	725	0
Guadalajara	1.167	1.167	0
Toledo	1.781	1.781	0
Extremadura	6.706	6.706	0
Badajoz	5.432	5.432	0
Cáceres	1.274	1.274	0
Madrid (Comunidad de)	16.062	15.282	780
Murcia (Región de)	6.613	6.602	11
Rioja (La)	1.193	1.193	0
Ceuta	453	453	0
Melilla	545	545	0
TOTAL CC.AA (con competencias)	72.716	64.867	7.849
Andalucía	26.383	24.074	2.309
Almería	2.118	2.118	0
Cádiz	6.105	5.851	254
Córdoba	1.035	781	254
Granada	1.635	1.480	155
Huelva	1.284	1.151	133
Jaén	2.384	1.725	659
Málaga	5.486	5.213	273
Sevilla	6.336	5.755	581
Canarias	5.964	5.964	0
Las Palmas	3.957	3.957	0
Santa Cruz de Tenerife	2.007	2.007	0
Cataluña	16.231	12.530	3.701
Barcelona	14.565	10.899	3.666
Girona	743	708	35
Lleida	414	414	0
Tarragona	509	509	0
Comunidad Valenciana	9.913	9.371	542
Alicante	4.447	4.447	0
Castellón	761	731	30
Valencia	4.705	4.193	512
Galicia	6.175	6.001	174
La Coruña	2.891	2.782	109
Lugo	1.166	1.101	65
Orense	215	215	0
Pontevedra	1.903	1.903	0
Navarra (Comunidad Foral de)	0	0	0
País Vasco	8.050	6.927	1.123
Álava	807	807	0
Guipúzcoa	4.308	3.492	816
Vizcaya	2.935	2.628	307

18. ALUMNADO MATRICULADO EN BACHILLERATO EXPERIMENTAL

COMUNIDADES AUTÓNOMAS Y PROVINCIAS	TOTAL	CENTROS PÚBLICOS	CENTROS PRIVADOS
TOTAL GENERAL	27.468	15.419	12.049
TOTAL TERR. M.E.C.	0	0	0
Aragón	0	0	0
Huesca	0	0	0
Teruel	0	0	0
Zaragoza	0	0	0
Asturias (Principado de)	0	0	0
Baleares (Islas)	0	0	0
Cantabria	0	0	0
Castilla y León	0	0	0
Ávila	0	0	0
Burgos	0	0	0
León	0	0	0
Palencia	0	0	0
Salamanca	0	0	0
Segovia	0	0	0
Soria	0	0	0
Valladolid	0	0	0
Zamora	0	0	0
Castilla-La Mancha	0	0	0
Albacete	0	0	0
Ciudad Real	0	0	0
Cuenca	0	0	0
Guadalajara	0	0	0
Toledo	0	0	0
Extremadura	0	0	0
Badajoz	0	0	0
Cáceres	0	0	0
Madrid (Comunidad de)	0	0	0
Murcia (Región de)	0	0	0
Rioja (La)	0	0	0
Ceuta	0	0	0
Melilla	0	0	0
TOTAL CC.AA (con competencias)	27.468	15.419	12.049
Andalucía	0	0	0
Almería	0	0	0
Cádiz	0	0	0
Córdoba	0	0	0
Granada	0	0	0
Huelva	0	0	0
Jaén	0	0	0
Málaga	0	0	0
Sevilla	0	0	0
Canarias	0	0	0
Las Palmas	0	0	0
Santa Cruz de Tenerife	0	0	0
Cataluña	0	0	0
Barcelona	0	0	0
Girona	0	0	0
Lleida	0	0	0
Tarragona	0	0	0
Comunidad Valenciana	0	0	0
Alicante	0	0	0
Castellón	0	0	0
Valencia	0	0	0
Galicia	0	0	0
La Coruña	0	0	0
Lugo	0	0	0
Orense	0	0	0
Pontevedra	0	0	0
Navarra (Comunidad Foral de)	2.619	2.619	0
País Vasco	24.849	12.800	12.049
Álava	5.694	1.859	3.835
Guipúzcoa	8.562	5.184	3.378
Vizcaya	10.593	5.757	4.836

19. ALUMNADO MATRICULADO EN FORMACIÓN PROFESIONAL DE PRIMER Y SEGUNDO GRADO (1)

COMUNIDADES AUTÓNOMAS Y PROVINCIAS	TOTAL			F.P. I			F.P. II		
	Total	Centros Públicos	Centros Privados	Total	Centros Públicos	Centros Privados	Total	Centros Públicos	Centros Privados
TOTAL GENERAL	601.743	406.149	195.594	234.169	131.706	102.463	367.574	274.443	93.131
TOTAL TERR. M.E.C.	173.912	113.056	60.856	61.506	26.764	34.742	112.406	86.292	26.114
Aragón	15.988	8.034	7.954	5.524	1.327	4.197	10.464	6.707	3.757
Huesca	1.334	714	620	394	30	364	940	684	256
Teruel	167	119	48	48	0	48	119	119	0
Zaragoza	14.487	7.201	7.286	5.082	1.297	3.785	9.405	5.904	3.501
Asturias (Principado de)	11.486	8.345	3.141	3.167	1.562	1.605	8.319	6.783	1.536
Baleares (Islas)	3.098	1.103	1.995	1.360	47	1.313	1.738	1.056	682
Cantabria	8.188	4.576	3.612	2.814	885	1.929	5.374	3.691	1.683
Castilla y León	29.574	16.639	12.935	10.182	2.896	7.286	19.392	13.743	5.649
Ávila	1.619	1.495	124	521	397	124	1.098	1.098	0
Burgos	7.008	2.309	4.699	2.297	422	1.875	4.711	1.887	2.824
León	3.420	1.742	1.678	1.007	23	984	2.413	1.719	694
Palencia	2.415	1.576	839	913	264	649	1.502	1.312	190
Salamanca	4.320	2.654	1.666	1.841	713	1.128	2.479	1.941	538
Segovia	964	964	0	159	159	0	805	805	0
Soria	122	122	0	70	70	0	52	52	0
Valladolid	7.949	4.166	3.783	2.837	457	2.380	5.112	3.709	1.403
Zamora	1.757	1.611	146	537	391	146	1.220	1.220	0
Castilla-La Mancha	13.729	10.743	2.986	4.633	2.645	1.988	9.096	8.098	998
Albacete	1.892	1.744	148	488	423	65	1.404	1.321	83
Ciudad Real	3.876	2.555	1.321	1.047	285	762	2.829	2.270	559
Cuenca	1.105	941	164	485	321	164	620	620	0
Guadalajara	1.197	796	401	387	110	277	810	686	124
Toledo	5.659	4.707	952	2.226	1.506	720	3.433	3.201	232
Extremadura	9.267	8.087	1.180	3.736	2.929	807	5.531	5.158	373
Badajoz	5.699	4.519	1.180	2.449	1.642	807	3.250	2.877	373
Cáceres	3.568	3.568	0	1.287	1.287	0	2.281	2.281	0
Madrid (Comunidad de)	60.418	38.945	21.473	21.685	10.244	11.441	38.733	28.701	10.032
Murcia (Región de)	16.181	12.063	4.118	6.386	3.184	3.202	9.795	8.879	916
Rioja (La)	5.278	3.816	1.462	1.785	811	974	3.493	3.005	488
Ceuta	567	567	0	234	234	0	333	333	0
Melilla	138	138	0	0	0	0	138	138	0
TOTAL CC.AA (con competencias)	427.831	293.093	134.738	172.663	104.942	67.721	255.168	188.151	67.017
Andalucía	106.498	78.835	27.663	45.246	28.571	16.675	61.252	50.264	10.988
Almería	3.605	3.096	509	1.243	788	455	2.362	2.308	54
Cádiz	19.423	13.945	5.478	8.285	4.908	3.377	11.138	9.037	2.101
Córdoba	14.054	9.732	4.322	6.162	3.873	2.289	7.892	5.859	2.033
Granada	9.686	5.973	3.713	3.934	1.742	2.192	5.752	4.231	1.521
Huelva	6.575	5.785	790	2.364	1.821	543	4.211	3.964	247
Jaén	5.085	4.646	439	1.838	1.731	107	3.247	2.915	332
Málaga	18.832	13.537	5.295	7.995	5.517	2.478	10.837	8.020	2.817
Sevilla	29.238	22.121	7.117	13.425	8.191	5.234	15.813	13.930	1.883
Canarias	32.055	29.339	2.716	12.104	10.151	1.953	19.951	19.188	763
Las Palmas	16.666	15.248	1.418	6.893	5.734	1.159	9.773	9.514	259
Santa Cruz de Tenerife	15.389	14.091	1.298	5.211	4.417	794	10.178	9.674	504
Cataluña	111.794	64.912	46.882	41.936	23.114	18.822	69.858	41.798	28.060
Barcelona	82.476	40.318	42.158	30.557	14.026	16.531	51.919	26.292	25.627
Girona	6.812	6.646	166	2.013	1.945	68	4.799	4.701	98
Lleida	7.454	4.607	2.847	2.758	1.669	1.089	4.696	2.938	1.758
Tarragona	15.052	13.341	1.711	6.608	5.474	1.134	8.444	7.867	577
Comunidad Valenciana	72.609	51.801	20.808	35.185	20.682	14.503	37.424	31.119	6.305
Alicante	18.915	14.935	3.980	9.550	6.073	3.477	9.365	8.862	503
Castellón	9.466	7.203	2.263	4.317	2.826	1.491	5.149	4.377	772
Valencia	44.228	29.663	14.565	21.318	11.783	9.535	22.910	17.880	5.030
Galicia	58.879	49.395	9.484	23.814	18.657	5.157	35.065	30.738	4.327
La Coruña	24.381	21.223	3.158	8.960	7.596	1.364	15.421	13.627	1.794
Lugo	7.118	7.118	0	2.996	2.996	0	4.122	4.122	0
Orense	6.128	5.120	1.008	3.089	2.322	767	3.039	2.798	241
Pontevedra	21.252	15.934	5.318	8.769	5.743	3.026	12.483	10.191	2.292
Navarra (Comunidad Foral de)	9.046	5.574	3.472	2.448	1.172	1.276	6.598	4.402	2.196
País Vasco	36.950	13.237	23.713	11.930	2.595	9.335	25.020	10.642	14.378
Álava	4.568	1.093	3.475	1.348	286	1.062	3.220	807	2.413
Guipúzcoa	11.588	3.982	7.606	3.423	714	2.709	8.165	3.268	4.897
Vizcaya	20.794	8.162	12.632	7.159	1.595	5.564	13.635	6.567	7.068

(1) El alumnado del curso de acceso al segundo grado se ha incluido en F.P. II

20. ALUMNADO MATRICULADO EN CICLOS FORMATIVOS F.P. / MÓDULOS PROFESIONALES EXPERIMENTALES (1)

COMUNIDADES AUTÓNOMAS Y PROVINCIAS	TOTAL			GRADO MEDIO / NIVEL II			GRADO SUPERIOR / NIVEL III		
	Total	Centros Públicos	Centros Privados	Total	Centros Públicos	Centros Privados	Total	Centros Públicos	Centros Privados
TOTAL GENERAL	101.156	88.930	12.226	47.186	43.369	3.817	53.970	45.561	8.409
TOTAL TERR. M.E.C.	49.559	45.586	3.973	23.135	21.826	1.309	26.424	23.760	2.664
Aragón	3.252	3.085	167	1.613	1.558	55	1.639	1.527	112
Huesca	514	514	0	274	274	0	240	240	0
Teruel	654	654	0	437	437	0	217	217	0
Zaragoza	2.084	1.917	167	902	847	55	1.182	1.070	112
Asturias (Principado de)	5.716	5.142	574	2.539	2.420	119	3.177	2.722	455
Baleares (Islas)	2.756	2.704	52	1.763	1.711	52	993	993	0
Cantabria	2.395	2.113	282	1.151	1.016	135	1.244	1.097	147
Castilla y León	7.712	7.378	334	4.005	3.751	254	3.707	3.627	80
Ávila	268	268	0	112	112	0	156	156	0
Burgos	1.151	978	173	596	423	173	555	555	0
León	1.559	1.559	0	824	824	0	735	735	0
Palencia	599	599	0	246	246	0	353	353	0
Salamanca	944	944	0	406	406	0	538	538	0
Segovia	750	750	0	361	361	0	389	389	0
Soria	572	520	52	326	292	34	246	228	18
Valladolid	1.402	1.293	109	814	767	47	588	526	62
Zamora	467	467	0	320	320	0	147	147	0
Castilla-La Mancha	5.319	4.820	499	2.729	2.658	71	2.590	2.162	428
Albacete	1.382	1.316	66	677	677	0	705	639	66
Ciudad Real	1.628	1.557	71	1.044	973	71	584	584	0
Cuenca	312	312	0	134	134	0	178	178	0
Guadalajara	973	715	258	407	407	0	566	308	258
Toledo	1.024	920	104	467	467	0	557	453	104
Extremadura	2.576	2.576	0	1.586	1.586	0	990	990	0
Badajoz	1.828	1.828	0	1.063	1.063	0	765	765	0
Cáceres	748	748	0	523	523	0	225	225	0
Madrid (Comunidad de)	14.983	13.159	1.824	5.170	4.675	495	9.813	8.484	1.329
Murcia (Región de)	3.793	3.592	201	1.848	1.760	88	1.945	1.832	113
Rioja (La)	567	527	40	429	389	40	138	138	0
Ceuta	251	251	0	143	143	0	108	108	0
Melilla	239	239	0	159	159	0	80	80	0
TOTAL CC.AA (con competencias)	51.597	43.344	8.253	24.051	21.543	2.508	27.546	21.801	5.745
Andalucía	12.706	10.544	2.162	8.262	6.917	1.345	4.444	3.627	817
Almería	1.137	1.137	0	762	762	0	375	375	0
Cádiz	3.182	2.691	491	2.097	1.810	287	1.085	881	204
Córdoba	720	475	245	400	230	170	320	245	75
Granada	1.270	1.083	187	776	675	101	494	408	86
Huelva	422	366	56	344	288	56	78	78	0
Jaén	1.497	918	579	1.066	674	392	431	244	187
Málaga	1.970	1.673	297	1.231	966	265	739	707	32
Sevilla	2.508	2.201	307	1.586	1.512	74	922	689	233
Canarias	7.210	7.210	0	3.585	3.585	0	3.625	3.625	0
Las Palmas	3.749	3.749	0	1.953	1.953	0	1.796	1.796	0
Santa Cruz de Tenerife	3.461	3.461	0	1.632	1.632	0	1.829	1.829	0
Cataluña	11.362	8.028	3.334	3.623	2.981	642	7.739	5.047	2.692
Barcelona	9.001	5.888	3.113	2.963	2.339	624	6.038	3.549	2.489
Girona	461	461	0	196	196	0	265	265	0
Lleida	654	481	173	112	94	18	542	387	155
Tarragona	1.246	1.198	48	352	352	0	894	846	48
Comunidad Valenciana	9.355	9.098	257	4.250	4.169	81	5.105	4.929	176
Alicante	4.157	4.094	63	2.009	1.946	63	2.148	2.148	0
Castellón	672	672	0	388	388	0	284	284	0
Valencia	4.526	4.332	194	1.853	1.835	18	2.673	2.497	176
Galicia	4.375	4.019	356	2.384	2.289	95	1.991	1.730	261
La Coruña	1.622	1.465	157	844	805	39	778	660	118
Lugo	1.042	1.042	0	662	662	0	380	380	0
Orense	62	62	0	46	46	0	16	16	0
Pontevedra	1.649	1.450	199	832	776	56	817	674	143
Navarra (Comunidad Foral de)	964	841	123	451	380	71	513	461	52
País Vasco	5.625	3.604	2.021	1.496	1.222	274	4.129	2.382	1.747
Álava	1.093	449	644	298	254	44	795	195	600
Guipúzcoa	2.760	1.968	792	709	550	159	2.051	1.418	633
Vizcaya	1.772	1.187	585	489	418	71	1.283	769	514

(1) No incluye el alumnado que cursa esta enseñanza en la modalidad de Educación a Distancia.

21. CENTROS QUE IMPARTEN Y ALUMNADO MATRICULADO EN EDUCACIÓN ESPECIAL.

COMUNIDADES AUTÓNOMAS Y PROVINCIAS	CENTROS						ALUMNADO (2)		
	Centros específicos			Cen. Ordin. con Aulas de E.E. (1)			Total	Centros Públicos	Centros Privados
	Total	C. Públicos	C. Privados	Total	C. Públicos	C. Privados			
TOTAL GENERAL	491	202	289	469	441	28	28.617	14.503	14.114
TOTAL TERR. M.E.C.	179	77	102	39	37	2	10.536	5.409	5.127
Aragón	15	5	10	4	4	0	707	287	420
Huesca	2	1	1	2	2	0	78	63	15
Teruel	2	2	0	1	1	0	78	78	0
Zaragoza	11	2	9	1	1	0	551	146	405
Asturias (Principado de)	11	5	6	1	1	0	635	325	310
Baleares (Islas)	6	0	6	5	4	1	447	28	419
Cantabria	8	2	6	2	2	0	285	111	174
Castilla y León	26	12	14	12	12	0	1.333	795	538
Ávila	2	0	2	0	0	0	84	0	84
Burgos	4	3	1	2	2	0	138	116	22
León	4	3	1	0	0	0	218	196	22
Palencia	3	1	2	1	1	0	153	58	95
Salamanca	4	1	3	2	2	0	231	149	82
Segovia	1	1	0	0	0	0	60	60	0
Soria	1	1	0	0	0	0	45	45	0
Valladolid	6	1	5	5	5	0	311	78	233
Zamora	1	1	0	2	2	0	93	93	0
Castilla-La Mancha	16	10	6	3	3	0	947	691	256
Albacete	4	2	2	2	2	0	290	252	38
Ciudad Real	4	3	1	1	1	0	256	165	91
Cuenca	1	1	0	0	0	0	47	47	0
Guadalajara	1	1	0	0	0	0	67	67	0
Toledo	6	3	3	0	0	0	287	160	127
Extremadura	16	8	8	0	0	0	636	325	311
Badajoz	14	6	8	0	0	0	523	212	311
Cáceres	2	2	0	0	0	0	113	113	0
Madrid (Comunidad de)	66	25	41	1	0	1	4.554	1.983	2.571
Murcia (Región de)	12	8	4	2	2	0	712	611	101
Rioja (La)	2	1	1	2	2	0	130	103	27
Ceuta	1	1	0	4	4	0	118	118	0
Melilla	0	0	0	3	3	0	32	32	0
TOTAL CC.AA (con competencias)	312	125	187	430	404	26	18.081	9.094	8.987
Andalucía	63	20	43	150	142	8	5.505	2.467	3.038
Almería	4	2	2	5	5	0	221	184	37
Cádiz	10	5	5	11	10	1	758	438	320
Córdoba	9	1	8	22	21	1	480	144	336
Granada	7	1	6	23	20	3	998	333	665
Huelva	4	1	3	0	0	0	144	57	87
Jaén	3	1	2	26	26	0	271	167	104
Málaga	10	4	6	25	22	3	1.115	630	485
Sevilla	16	5	11	38	38	0	1.518	514	1.004
Canarias	19	14	5	9	9	0	1.040	685	355
Las Palmas	12	9	3	2	2	0	580	372	208
Santa Cruz de Tenerife	7	5	2	7	7	0	460	313	147
Cataluña	115	42	73	3	3	0	5.698	2.170	3.528
Barcelona	83	27	56	3	3		4.481	1.467	3.014
Girona	10	7	3	0			406	304	102
Lleida	10	4	6	0			285	194	91
Tarragona	12	4	8	0			526	205	321
Comunidad Valenciana (3)	51	29	22	181	177	4	3.177	2.245	932
Alicante	16	11	5	78	78	0	678	550	128
Castellón	7	4	3	16	16	0	335	296	39
Valencia	28	14	14	87	83	4	2.164	1.399	765
Galicia	35	15	20	0	0	0	933	821	112
La Coruña	12	5	7	0	0	0	485	446	39
Lugo	4	4	0	0	0	0	122	122	0
Orense	2	2	0	0	0	0	91	91	0
Pontevedra	17	4	13	0	0	0	235	162	73
Navarra (Comunidad Foral de)	5	2	3	6	4	2	256	80	176
País Vasco	24	3	21	81	69	12	1.472	626	846
Álava	3	2	1	11	10	1	277	219	58
Guipúzcoa	13	1	12	29	21	8	532	194	338
Vizcaya	8	0	8	41	38	3	663	213	450

(1) Se refiere al número de centros ordinarios con Aulas de Educación Especial.

(2) Incluye al alumnado de centros específicos y el de las aulas de Educación Especial en centros ordinarios. No incluye el alumnado de integración.

(3) Datos del curso 1995-96.

22. CENTROS QUE IMPARTEN Y ALUMNADO MATRICULADO EN B.U.P. Y C.O.U. A DISTANCIA.

COMUNIDADES AUTÓNOMAS Y PROVINCIAS	CENTROS	ALUMNADO		
		TOTAL	B.U.P.	C.O.U.
TOTAL GENERAL	66	46.817	35.059	11.758
TOTAL TERR. M.E.C.	39	22.427	16.391	6.036
Aragón	3	1.370	939	431
Huesca	1	361	258	103
Teruel	1	129	106	23
Zaragoza	1	880	575	305
Asturias (Principado de)	1	1.002	691	311
Baleares (Islas)	3	1.490	1.059	431
Cantabria	1	940	739	201
Castilla y León	9	4.442	3.180	1.262
Ávila	1	301	227	74
Burgos	1	225	168	57
León	1	762	515	247
Palencia	1	227	194	33
Salamanca	1	1.203	934	269
Segovia	1	235	170	65
Soria	1	88	75	13
Valladolid	1	1.205	751	454
Zamora	1	196	146	50
Castilla-La Mancha	5	1.514	1.157	357
Albacete	1	549	419	130
Ciudad Real	1	272	188	84
Cuenca	1	67	54	13
Guadalajara	1	254	182	72
Toledo	1	372	314	58
Extremadura	2	821	608	213
Badajoz	1	385	281	104
Cáceres	1	436	327	109
Madrid (Comunidad de)	11	8.842	6.507	2.335
Murcia (Región de)	1	920	686	234
Rioja (La)	1	445	333	112
Ceuta	1	336	261	75
Melilla	1	305	231	74
TOTAL CC.AA (con competencias)	27	24.390	18.668	5.722
Andalucía	7	8.663	6.916	1.747
Almería	0	0	0	0
Cádiz	1	1.245	1.010	235
Córdoba	1	975	715	260
Granada	1	1.435	1.088	347
Huelva	1	692	550	142
Jaén	2	3.019	2.503	516
Málaga	0	0	0	0
Sevilla	1	1.297	1.050	247
Canarias	2	2.080	1.456	624
Las Palmas	1	1.046	696	350
Santa Cruz de Tenerife	1	1.034	760	274
Cataluña	1	2.445	1.742	703
Barcelona	1	2.445	1.742	703
Girona	0	0	0	0
Lleida	0	0	0	0
Tarragona	0	0	0	0
Comunidad Valenciana	1	2.108	1.676	432
Alicante	0	0	0	0
Castellón	0	0	0	0
Valencia	1	2.108	1.676	432
Galicia	12	7.027	5.368	1.659
La Coruña	3	2.833	2.093	740
Lugo	3	949	740	209
Orense	3	898	710	188
Pontevedra	3	2.347	1.825	522
Navarra (Comunidad Foral de)	1	632	456	176
País Vasco	3	1.435	1.054	381
Álava	1	236	149	87
Guipúzcoa	1	830	657	173
Vizcaya	1	369	248	121

23. CENTROS QUE IMPARTEN Y ALUMNADO MATRICULADO EN MÓDULOS PROFESIONALES A DISTANCIA.

COMUNIDADES AUTÓNOMAS Y PROVINCIAS	CENTROS	ALUMNADO		
		TOTAL	NIVEL II	NIVEL III
TOTAL GENERAL	31	1.085	275	810
TOTAL TERR. M.E.C.	29	885	150	735
Aragón	3	26	26	0
Huesca	1	5	5	0
Teruel	1	15	15	0
Zaragoza	1	6	6	0
Asturias (Principado de)	0	0	0	0
Baleares (Islas)	2	85	0	85
Cantabria	2	88	3	85
Castilla y León	5	53	53	0
Avila	0	0	0	0
Burgos	1	8	8	0
León	1	4	4	0
Palencia	1	18	18	0
Salamanca	0	0	0	0
Segovia	0	0	0	0
Soria	0	0	0	0
Valladolid	1	6	6	0
Zamora	1	17	17	0
Castilla-La Mancha	5	37	37	0
Albacete	1	6	6	0
Ciudad Real	1	15	15	0
Cuenca	0	0	0	0
Guadalajara	1	5	5	0
Toledo	2	11	11	0
Extremadura	3	101	13	88
Badajoz	0	0	0	0
Cáceres	3	101	13	88
Madrid (Comunidad de)	6	427	0	427
Murcia (Región de)	0	0	0	0
Rioja (La)	3	68	18	50
Ceuta	0	0	0	0
Melilla	0	0	0	0
TOTAL CC.AA (con competencias)	2	200	125	75
Andalucía	0	0	0	0
Almería	0	0	0	0
Cádiz	0	0	0	0
Córdoba	0	0	0	0
Granada	0	0	0	0
Huelva	0	0	0	0
Jaén	0	0	0	0
Málaga	0	0	0	0
Sevilla	0	0	0	0
Canarias	2	200	125	75
Las Palmas	1	150	100	50
Santa Cruz de Tenerife	1	50	25	25
Cataluña	0	0	0	0
Barcelona	0	0	0	0
Girona	0	0	0	0
Lleida	0	0	0	0
Tarragona	0	0	0	0
Comunidad Valenciana	0	0	0	0
Alicante	0	0	0	0
Castellón	0	0	0	0
Valencia	0	0	0	0
Galicia	0	0	0	0
La Coruña	0	0	0	0
Lugo	0	0	0	0
Orense	0	0	0	0
Pontevedra	0	0	0	0
Navarra (Comunidad Foral de)	0	0	0	0
País Vasco	0	0	0	0
Álava	0	0	0	0
Guipúzcoa	0	0	0	0
Vizcaya	0	0	0	0

II. ENSEÑANZAS DE ARTES PLÁSTICAS Y DISEÑO

1. CENTROS Y PROFESORADO.

COMUNIDADES AUTÓNOMAS Y PROVINCIAS	CENTROS				PROFESORADO			
	ESCUELAS DE ARTE			CONSERVAC. Y RESTAURA. (C. Públicos)	ESCUELAS DE ARTE (1)			CONSERVAC. Y RESTAURA. (C. Públicos)
	Total	C. Públicos	C. Privados		Total	C. Públicos	C. Privados	
TOTAL GENERAL	104	86	18	3	3.133	2.686	447	63
TOTAL TERR. M.E.C.	36	31	5	1	1.098	994	104	29
Aragón	3	3	0	0	90	90	0	0
Huesca	1	1	0	0	25	25	0	0
Teruel	1	1	0	0	13	13	0	0
Zaragoza	1	1	0	0	52	52	0	0
Asturias (Principado de)	1	1	0	0	60	60	0	0
Baleares (Islas)	3	3	0	0	102	102	0	0
Cantabria	3	0	3	0	27	0	27	0
Castilla y León	9	9	0	0	215	215	0	0
Ávila	1	1	0	0	27	27	0	0
Burgos	1	1	0	0	28	28	0	0
León	1	1	0	0	29	29	0	0
Palencia	1	1	0	0	26	26	0	0
Salamanca	1	1	0	0	26	26	0	0
Segovia	1	1	0	0	17	17	0	0
Soria	1	1	0	0	15	15	0	0
Valladolid	1	1	0	0	38	38	0	0
Zamora	1	1	0	0	9	9	0	0
Castilla-La Mancha	4	4	0	0	134	134	0	0
Albacete	0	0	0	0	0	0	0	0
Ciudad Real	2	2	0	0	62	62	0	0
Cuenca	0	0	0	0	0	0	0	0
Guadalajara	0	0	0	0	0	0	0	0
Toledo	2	2	0	0	72	72	0	0
Extremadura	1	1	0	0	37	37	0	0
Badajoz	1	1	0	0	37	37	0	0
Cáceres	0	0	0	0	0	0	0	0
Madrid (Comunidad de)	9	7	2	1	318	241	77	29
Murcia (Región de)	1	1	0	0	59	59	0	0
Rioja (La)	1	1	0	0	31	31	0	0
Ceuta	0	0	0	0	0	0	0	0
Melilla	1	1	0	0	25	25	0	0
TOTAL CC.AA (con competencias)	68	55	13	2	2.035	1.692	343	34
Andalucía	16	16	0	0	450	450	0	0
Almería	1	1	0	0	31	31	0	0
Cádiz	3	3	0	0	66	66	0	0
Córdoba	2	2	0	0	47	47	0	0
Granada	4	4	0	0	106	106	0	0
Huelva	1	1	0	0	16	16	0	0
Jaén	3	3	0	0	63	63	0	0
Málaga	1	1	0	0	44	44	0	0
Sevilla	1	1	0	0	77	77	0	0
Canarias	4	4	0	0	185	185	0	0
Las Palmas	2	2	0	0	95	95	0	0
Santa Cruz de Tenerife	2	2	0	0	90	90	0	0
Cataluña	25	20	5	1	862	621	241	19
Barcelona	21	16	5	1	752	511	241	19
Girona	1	1	0	0	22	22	0	0
Lleida	2	2	0	0	53	53	0	0
Tarragona	1	1	0	0	35	35	0	0
Comunidad Valenciana (2)	8	7	1	0	282	242	40	0
Alicante	3	3	0	0	65	65	0	0
Castellón	1	1	0	0	33	33	0	0
Valencia	4	3	1	0	184	144	40	0
Galicia	4	4	0	1	121	121	0	15
La Coruña	2	2	0	0	73	73	0	0
Lugo	1	1	0	0	28	28	0	0
Orense	1	1	0	0	20	20	0	0
Pontevedra	0	0	0	1	0	0	0	15
Navarra (Comunidad Foral de)	2	2	0	0	50	50	0	0
País Vasco (3)	9	2	7	0	85	23	62	0
Álava	1	1	0	0	17	17	0	0
Guipúzcoa	5	1	4	0	41	6	35	0
Vizcaya	3	0	3	0	27	0	27	0

(1) No se incluye el profesorado de Escuelas de Arte que imparte exclusivamente Bachillerato Artístico.

(2) Todos los datos de profesorado de la Comunidad Valenciana son del curso 1994-95.

(3) Datos del curso 1995-96.

2. ALUMNADO MATRICULADO.

COMUNIDADES AUTÓNOMAS Y PROVINCIAS	ARTES APLICADAS Y OFICIOS ARTÍSTICOS			CICLOS FORMATIVOS ARTES PLÁSTICAS Y DISEÑO						CONSERV. Y RESTAURAC. (C. Públicos)
	Total	C. Públicos	C. Privados	Gº MEDIO			Gº SUPERIOR			
				Total	C. Públicos	C. Privados	Total	C. Públicos	C. Privados	
TOTAL GENERAL	23.635	20.357	3.278	1.201	1.178	23	2.759	2.561	198	389
TOTAL TERR. M.E.C.	1.427	1.012	415	903	880	23	2.112	1.914	198	177
Aragón	102	102	0	40	40	0	327	327	0	0
Huesca	22	22	0	25	25	0	60	60	0	0
Teruel	0	0	0	6	6	0	27	27	0	0
Zaragoza	80	80	0	9	9	0	240	240	0	0
Asturias (Principado de)	101	101	0	4	4	0	185	185	0	0
Baleares (Islas)	38	38	0	58	58	0	214	214	0	0
Cantabria	211	0	211	0	0	0	0	0	0	0
Castilla y León	107	107	0	399	399	0	330	330	0	0
Ávila	3	3	0	45	45	0	13	13	0	0
Burgos	11	11	0	60	60	0	32	32	0	0
León	9	9	0	50	50	0	45	45	0	0
Palencia	28	28	0	38	38	0	13	13	0	0
Salamanca	39	39	0	61	61	0	39	39	0	0
Segovia	7	7	0	53	53	0	0	0	0	0
Soria	10	10	0	22	22	0	29	29	0	0
Valladolid	0	0	0	32	32	0	139	139	0	0
Zamora	0	0	0	38	38	0	20	20	0	0
Castilla-La Mancha	59	59	0	126	126	0	177	177	0	0
Albacete	18	18	0	0	0	0	0	0	0	0
Ciudad Real	0	0	0	62	62	0	107	107	0	0
Cuenca	0	0	0	0	0	0	0	0	0	0
Guadalajara	41	41	0	0	0	0	0	0	0	0
Toledo	0	0	0	64	64	0	70	70	0	0
Extremadura	92	92	0	49	49	0	16	16	0	0
Badajoz	92	92	0	49	49	0	16	16	0	0
Cáceres	0	0	0	0	0	0	0	0	0	0
Madrid (Comunidad de)	553	349	204	136	113	23	642	444	198	177
Murcia (Región de)	93	93	0	9	9	0	142	142	0	0
Rioja (La)	70	70	0	18	18	0	38	38	0	0
Ceuta	0	0	0	0	0	0	0	0	0	0
Melilla	1	1	0	64	64	0	41	41	0	0
TOTAL CC.AA (con competencias)	22.208	19.345	2.863	298	298	0	647	647	0	212
Andalucía	8.236	8.236	0	0	0	0	0	0	0	0
Almería	360	360	0	0	0	0	0	0	0	0
Cádiz	1.211	1.211	0	0	0	0	0	0	0	0
Córdoba	1.176	1.176	0	0	0	0	0	0	0	0
Granada	956	956	0	0	0	0	0	0	0	0
Huelva	259	259	0	0	0	0	0	0	0	0
Jaén	1.144	1.144	0	0	0	0	0	0	0	0
Málaga	616	616	0	0	0	0	0	0	0	0
Sevilla	2.514	2.514	0	0	0	0	0	0	0	0
Canarias	1.617	1.617	0	70	70	0	205	205	0	0
Las Palmas	869	869	0	36	36	0	161	161	0	0
Santa Cruz de Tenerife	748	748	0	34	34	0	44	44	0	0
Cataluña	6.910	5.116	1.794	98	98	0	202	202	0	119
Barcelona	5.956	4.162	1.794	94	94	0	160	160	0	119
Girona	259	259	0	0	0	0	15	15	0	0
Lleida	290	290	0	4	4	0	27	27	0	0
Tarragona	405	405	0	0	0	0	0	0	0	0
Comunidad Valenciana	2.135	2.135	..	51	51	0	182	182	0	0
Alicante	601	601	0	51	51	0	119	119	0	0
Castellón	348	348	0	0	0	0	0	0	0	0
Valencia (1)	1.186	1.186	..	0	0	0	63	63	0	0
Galicia	1.748	1.748	0	0	0	0	0	0	0	93
La Coruña	1.055	1.055	0	0	0	0	0	0	0	0
Lugo	434	434	0	0	0	0	0	0	0	0
Orense	259	259	0	0	0	0	0	0	0	0
Pontevedra	0	0	0	0	0	0	0	0	0	93
Navarra (Comunidad Foral de)	258	258	0	15	15	0	58	58	0	0
País Vasco (2)	1.304	235	1.069	64	64	0	0	0	0	0
Álava	182	182	0	64	64	0	0	0	0	0
Guipúzcoa	732	53	679	0	0	0	0	0	0	0
Vizcaya	390	0	390	0	0	0	0	0	0	0

(1) Incluye el alumnado de Cerámica (Escuela de Cerámica de Manises).

(2) Datos del curso 1995-96.



Ministerio de Educación y Cultura
Centro de Publicaciones