

# INFORME SECTORIAL

## Variación datos Familias Profesionales

Profesionales en activo. Diciembre 2012

Serie: Observatorio Profesional. Nº 5





**MINISTERIO DE EDUCACIÓN, CULTURA Y DEPORTE**  
**Secretaría de Estado de Educación, Formación Profesional y**  
**Universidades**

**Edita:**  
**Observatorio Profesional**  
**Instituto Nacional de las Cualificaciones (INCUAL)**

**© Secretaría General Técnica**  
**Subdirección General de Documentación y Publicaciones**  
**Catálogo de publicaciones del Ministerio: [educacion.gob.es](http://educacion.gob.es)**  
**Catálogo general de publicaciones: [publicacionesoficiales.boe.es](http://publicacionesoficiales.boe.es)**

**Fecha de edición: 2013**  
**NIPO: 030-14-139-3**  
**ISSN: 2386-7019**

**Coordinación:**  
**Paulino Martín Seco. Director del INCUAL**  
**José Luis Palomar Galindo. Jefe de Servicio del Observatorio Profesional**  
**Equipo de trabajo:**  
**Ana María Hernández Domínguez**  
**Sergio Garrido Pizarroso**



## Contenido

<b>Metodología</b> .....	<b>4</b>
Objetivos .....	4
Ámbito del estudio .....	4
Principales variables de clasificación .....	4
Definición .....	6
<b>Introducción</b> .....	<b>7</b>
<b>Administración y Gestión (ADG)</b> .....	<b>9</b>
Variación semestral .....	9
Variación anual .....	13
<b>Actividades Físicas y Deportivas (AFD)</b> .....	<b>15</b>
Variación semestral .....	15
Variación anual .....	18
<b>Agraria (AGA)</b> .....	<b>20</b>
Variación semestral .....	20
Variación anual .....	23
<b>Artes Gráficas (ARG)</b> .....	<b>24</b>
Variación semestral .....	24
Variación anual .....	27
<b>Artes y Artesanías (ART)</b> .....	<b>28</b>
Variación semestral .....	28
Variación anual .....	31
<b>Comercio y Marketing (COM)</b> .....	<b>32</b>
Variación semestral .....	32
Variación anual .....	38
<b>Electricidad y Electrónica (ELE)</b> .....	<b>41</b>
Variación semestral .....	41
Variación anual .....	44
<b>Energía y Agua (ENA)</b> .....	<b>45</b>
Variación semestral .....	45
<b>Edificación y Obra Civil (EOC)</b> .....	<b>49</b>
Variación semestral .....	49
Variación anual .....	52
<b>Fabricación Mecánica (FME)</b> .....	<b>53</b>
Variación semestral .....	53
Variación anual .....	58
<b>Hostelería y Turismo (HOT)</b> .....	<b>60</b>
Variación semestral .....	60
Variación anual .....	63
<b>Industrias Extractivas (IEX)</b> .....	<b>64</b>
Variación semestral .....	64
Variación anual .....	67
<b>Informática y Comunicaciones (IFC)</b> .....	<b>68</b>



Variación semestral .....	68
Variación anual .....	71
<b>Instalación y Mantenimiento (IMA).....</b>	<b>72</b>
Variación semestral .....	72
Variación anual .....	75
<b>Imagen Personal (IMP) .....</b>	<b>76</b>
Variación semestral .....	76
Variación anual .....	79
<b>Imagen y Sonido (IMS).....</b>	<b>80</b>
Variación semestral .....	80
Variación anual .....	83
<b>Industrias Alimentarias (INA).....</b>	<b>84</b>
Variación semestral .....	84
Variación anual .....	87
<b>Madera, Mueble y Corcho (MAM) .....</b>	<b>88</b>
Variación semestral .....	88
Variación anual .....	91
<b>Marítimo Pesquera (MAP).....</b>	<b>92</b>
Variación semestral .....	92
Variación anual .....	95
<b>Química (QUI).....</b>	<b>96</b>
Variación semestral .....	96
Variación anual .....	99
<b>Sanidad (SAN).....</b>	<b>100</b>
Variación semestral .....	100
Variación anual .....	103
<b>Seguridad y Medio Ambiente (SEA) .....</b>	<b>104</b>
Variación semestral .....	104
Variación anual .....	107
<b>Servicios Socioculturales y a la Comunidad (SSC).....</b>	<b>108</b>
Variación semestral .....	108
Variación anual .....	111
<b>Textil, Confección y Piel (TCP) .....</b>	<b>112</b>
Variación semestral .....	112
Variación anual .....	115
<b>Transporte y Mantenimiento de Vehículos (TMV) .....</b>	<b>116</b>
Variación semestral .....	116
Variación anual .....	119
<b>Vidrio y Cerámica (VIC).....</b>	<b>120</b>
Variación semestral .....	120
Variación anual .....	123
<b>Anexo: Número de profesionales por familia profesional.....</b>	<b>124</b>



## Metodología

### OBJETIVOS

Los objetivos fundamentales de este trabajo son mostrar, tomando como referente las distintas actividades económicas vinculadas a las diferentes Familias Profesionales que componen el Catálogo Nacional de las Cualificaciones:

- Las variaciones experimentadas en el número de profesionales en situación de alta en la Seguridad Social en el periodo comprendido entre el 1 de julio de 2012 y el 31 de diciembre del mismo año en España.
- La relevancia de las actividades económicas referidas a cada familia profesional en función del número de profesionales que integran.
- Agregados estadísticos que permitan inferir las ocupaciones y, por tanto, las competencias profesionales ligadas a dichas variaciones.

### ÁMBITO DEL ESTUDIO

- **Ámbito de la investigación**  
Todo el territorio nacional.
- **Ámbito poblacional**  
Todos los profesionales dados de alta en el Sistema de Cotización de la Seguridad Social durante el periodo de estudio.
- **Ámbito temporal**  
Los datos se han obtenido en dos momentos puntuales: 1 de julio de 2012 y 31 de diciembre de 2012.
- **Unidades de análisis**  
Las unidades de análisis son los profesionales dados de alta en el Sistema de Cotización de la Seguridad Social.
- **Fuente de información**  
Secretaría de Estado de la Seguridad Social. Ministerio de Empleo y Seguridad Social.  
Instituto Nacional de Estadística.

### PRINCIPALES VARIABLES DE CLASIFICACIÓN

Los datos de las Actividades Económicas se presentan por orden de agrupación a 4 dígitos de la Clasificación Nacional de Actividades Económicas (CNAE-2009), incluyendo las siguientes variables por cada actividad económica:

- **Identificación de la Actividad Económica a 4 dígitos CNAE-2009.**

En el siguiente cuadro se muestran los diferentes niveles en los que está estructurada la CNAE-2009:

Nivel	Nombre	Nº de categorías	Identificación
Sección	Primero	21	Código alfabético de 1 dígito
División	Segundo	88	Código numérico de 2 dígitos
Grupo	Tercero	272	Código numérico de 3 dígitos
Clase	Cuarto	629	Código numérico de 4 dígitos



- **Número de Clases por Sector Económico CNAE-2009**

Sector económico	Nº de clases
Agricultura	39
Industria	261
Construcción	23
Comercio	91
Resto de servicios	215

- **Catálogo Nacional de Cualificaciones Profesionales (CNCP)**

Administración y Gestión (ADG)  
Actividades Físicas y Deportivas (AFD)  
Agraria (AGA)  
Artes Gráficas (ARG)  
Artes y Artesanías (ART)  
Comercio y Marketing (COM)  
Electricidad y Electrónica (ELE)  
Energía y Agua (ENA)  
Edificación y Obra Civil (EOC)  
Fabricación Mecánica (FME)  
Hostelería y Turismo (HOT)  
Industrias Extractivas (IEX)  
Informática y Comunicaciones (IFC)  
Instalación y Mantenimiento (IMA)  
Imagen Personal (IMP)  
Imagen y Sonido (IMS)  
Industrias Alimentarias (INA)  
Madera, Mueble y Corcho (MAM)  
Marítimo Pesquera (MAP)  
Química (QUI)  
Sanidad (SAN)  
Seguridad y Medio Ambiente (SEA)  
Servicios Socioculturales y a la Comunidad (SSC)  
Textil, Confección y Piel (TCP)  
Transporte y Mantenimiento de Vehículos (TMV)  
Vidrio y Cerámica (VIC)



### ***DEFINICIÓN***

La **metodología** empleada en la recogida y análisis de datos se basa en la explotación específica de los datos facilitados por la Tesorería General de la Seguridad Social sobre las actividades económicas dadas de alta en el Sistema de Cotización de la Seguridad Social, por parte del Observatorio Profesional del Instituto Nacional de las Cualificaciones.

El análisis de los datos se presenta organizado por familia profesional para facilitar la localización de cada una de las secciones. Se ha incorporado un bloque de contenidos a modo de índice.

Para cada familia se extraen las variaciones positivas y negativas más significativas en valor nominal de las Actividades Económicas que componen cada familia. No obstante, en el anexo se encuentra la relación completa de actividades por familias junto a sus datos.

**Nota.-** Según la Ley 12/1989 de 9 de mayo de la Función Estadística Pública y la Ley Orgánica 15/1999 de 13 de diciembre de Protección de Datos de Carácter Personal, se omitirá el valor para aquellos datos que por su estructura, contenido o grado de desagregación permita la identificación de personas físicas o jurídicas. En su lugar, se utilizará el símbolo “#”.



## Introducción

El Observatorio Profesional del Instituto Nacional de las Cualificaciones (INCUAL) ofrece, con carácter semestral, información sobre las variables que configuran el mercado laboral de profesionales (profesionales por cuenta propia y ajena) en activo, a fin de proporcionar al cliente interno y externo una información global del ámbito sociolaboral.

El presente informe trata de analizar la evolución de los datos de los profesionales en situación de alta en la Seguridad Social en el periodo comprendido entre el 1 de julio de 2012 y 31 de diciembre del mismo año en España, y la variación interanual producida entre el segundo semestre de los años 2011 y 2012.

El estudio se centra en la variación de datos producida en el seno de las actividades económicas que integran cada una de las 26 familias profesionales que componen el Catálogo Nacional de Cualificaciones Profesionales (CNCP).

Por otro lado, los datos de afiliación a la Seguridad Social no atraviesan su mejor momento dado que a 1 de julio de 2012 el número de profesionales afiliados y en alta ascendía a 16.966.420 y a 31 de diciembre del mismo año su número es de 16.332.488. Dicha cifra supone un decremento de 633.932 profesionales en relación al semestre anterior, manteniéndose la tendencia negativa de los últimos años, e incluso podríamos decir que acelerándose con respecto a las variaciones que se producen en otros semestres.

Los datos que a continuación se destacan hacen referencia al comportamiento experimentado por las Actividades Económicas generadoras de empleo. Es decir, las actividades económicas presentadas son aquellas que cuentan con profesionales en sus plantillas y han visto incrementado significativamente el volumen de sus profesionales.

FAMILIAS PROFESIONALES	Profesionales 2º ST 2012 (n <sub>i</sub> )	Profesionales 1º ST 2012 (n <sub>i</sub> )	Variación Interna
SSC	13,19%	11,57%	1,62%
AGA	4,53%	3,80%	0,73%
IFC	1,30%	1,24%	0,06%
AFD	1,09%	0,97%	0,12%

Anotaciones: A partir del 1 de enero de 2009 en los datos referentes a la actividad económica se utiliza la nueva CNAE-09, según establece el Real Decreto 475/2007, de 13 de abril, por el que se aprueba la Clasificación Nacional de Actividades Económicas 2009.

Tan solo cuatro de las veintiséis familias profesionales han visto incrementar el número de profesionales en activo entre estos dos momentos comparados (julio y diciembre de 2012). Siendo verdaderamente significativo este crecimiento en tan solo 3 de ellas: *Agraria (AGA)*, *Servicios Socioculturales y a la Comunidad (SSC)*, y en menor medida, *Actividades Físicas y Deportivas (AFD)*.



Como sucedía en el semestre anterior, este fuerte incremento en las familias *Agraria* y *Servicios Socioculturales y a la Comunidad* se deben a las reformas producidas en estos dos sectores. En el caso de la primera de estas familias, se han integrado mediante un sistema especial a los profesionales por cuenta ajena del Régimen Especial Agrario dentro del Régimen General de la Seguridad Social.

Y en el caso de *Servicios Socioculturales y a la Comunidad*, los Empleados del Hogar han sido incluidos al Régimen General de la Seguridad Social. Por lo que hace que esta Actividad Económica se incremente en más de un 500% en un solo semestre.

**Gráfico 1. Número de profesionales en activo que se encuentran en cada una de las Familias Profesionales ordenadas de mayor a menor cantidad y su frecuencia acumulada.**

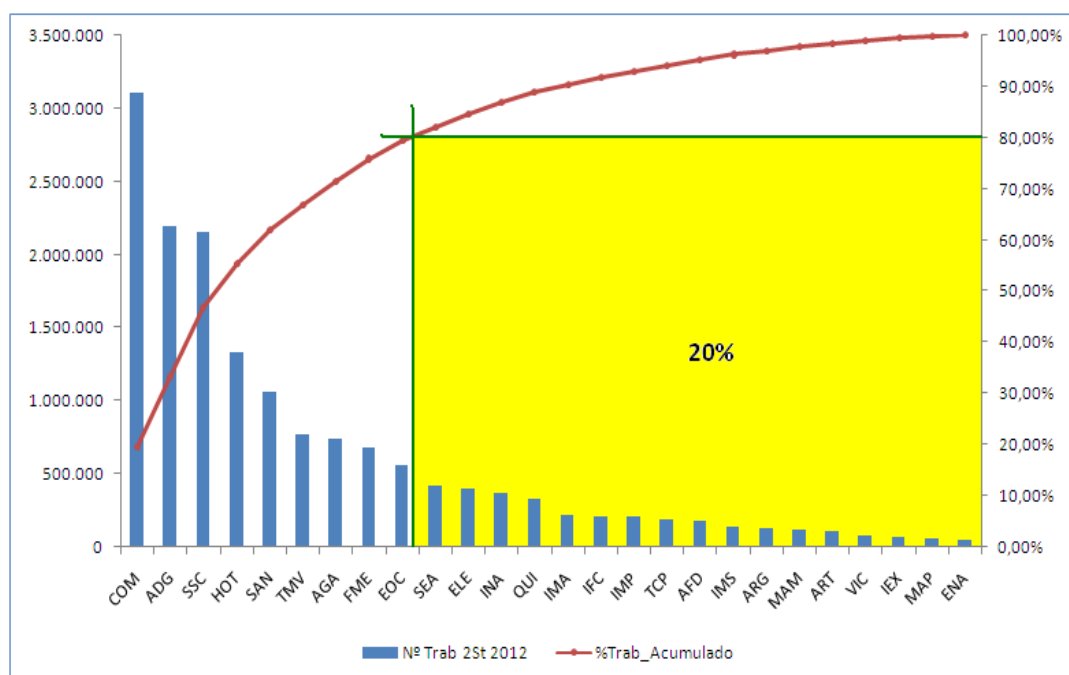

En el gráfico se aprecia que el 35% de las familias profesionales, es decir, nueve de un total de veintiséis, dan ocupación al 80% del total de profesionales que se encuentran desarrollando su actividad el día 1 de julio de 2012. De entre estas nueve, las cinco primeras, es decir, más de la mitad son familias de servicios.

De las nueve familias que ocupan al 80 por ciento del universo censal, solo Hostelería y Turismo (HOT), Agraria (AGA) y Servicios Socioculturales y a la Comunidad (SSC), han visto como aumentaban en número sus activos con respecto al semestre anterior. En el primer caso propiciado por las variaciones estacionales que se produce en HOT, y los otros dos casos, debido a las reformas que se han producido en estas dos familias en materia laboral.



## Administración y Gestión (ADG)

### VARIACIÓN SEMESTRAL

La variación del número de profesionales en activo de las actividades económicas en la familia profesional ha sido negativa con una caída del 1,96%, lo que significa un descenso de 43.962 puestos de trabajo durante los últimos seis meses de 2012.

Nº de Profesionales en activo diciembre 2012	2.196.333
Variación semestral nominal	-43.962
Variación semestral porcentual (%)	-1,96%
Nº de clases de actividad de la familia profesional	52
Nº de clases de actividad con variación positiva	17

La familia registra un nuevo descenso por cuarto semestre consecutivo, con lo que acumula una caída de más de 133.000 profesionales desde diciembre de 2010, después de haber alcanzado el dato más alto en esa fecha. Este fuerte descenso se debe a la pronunciada pérdida de empleo que se produce en el primer semestre de 2011 y en el segundo semestre de 2012 que aceleran el ritmo de descenso desde 2010.

**Gráfico 2. Evolución del número de profesionales en activo dentro de la familia profesional.**

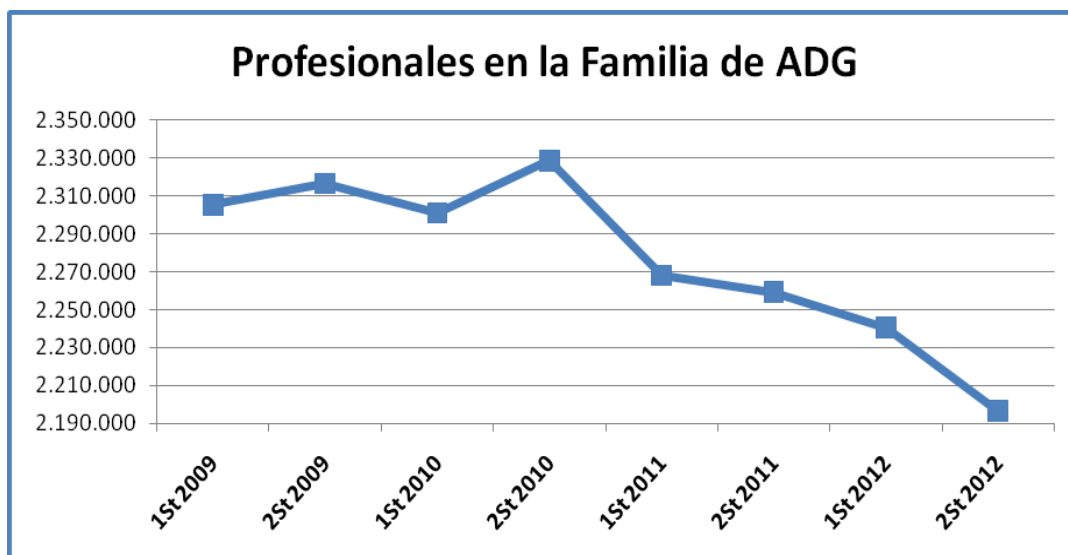

Variaciones más significativas en este periodo:

<b>Incrementos</b>	<ul style="list-style-type: none"> <li>Otras actividades de apoyo a las empresas n.c.o.p. (8299) aumentan un 7,11%, es decir, 8.676 empleos.</li> </ul>
<b>Descensos</b>	<ul style="list-style-type: none"> <li>Actividades generales de la Administración Pública (8411) desciende casi un 3%, es decir, 24.909 puestos de trabajo.</li> <li>Arrendamiento de la propiedad intelectual y productos similares, excepto trabajos protegidos por los derechos de autor (7740) pierde un 6,22%, es decir, cerca de 5.500 empleos.</li> <li>Actividades de las empresas de trabajo temporal (7820) decrece un 4,24%, lo que se traduce en más de 5.000 trabajadores.</li> </ul>

Nota.- Los detalles de algunas unidades productoras que forman parte de cada clase se pueden encontrar con más detalle en las notas explicativas que componen la CNAE-2009.

Al ser el número de Actividades Económicas tan elevado en esta familia profesional se ha procedido a fragmentar la representación gráfica de la misma por grupo de actividades:

- Actividades financieras y de seguros.
- Actividades administrativas y servicios auxiliares; Administración Pública y defensa; Seguridad Social obligatoria; Actividades profesionales, científicas y técnicas; Actividades postales y de correos, entre otras.

**Gráfico 3.a. Representación gráfica del peso de profesionales en activo de cada actividad económica dentro de la familia profesional.**





Gráfico 3.b. Representación gráfica del peso de profesionales en activo de cada actividad económica dentro de la familia profesional.



Gráfico 4.a. Variación del número de profesionales en activo en el segundo semestre de 2012 expresadas en tanto por uno.





Gráfico 4.b. Variación del número de profesionales en activo en el segundo semestre de 2012 expresadas en tanto por uno.

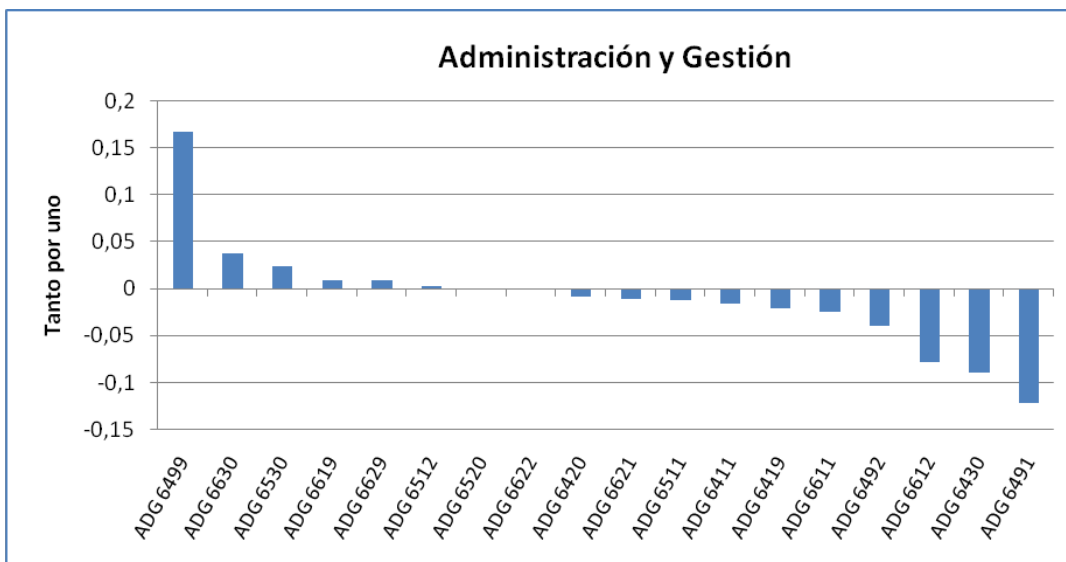
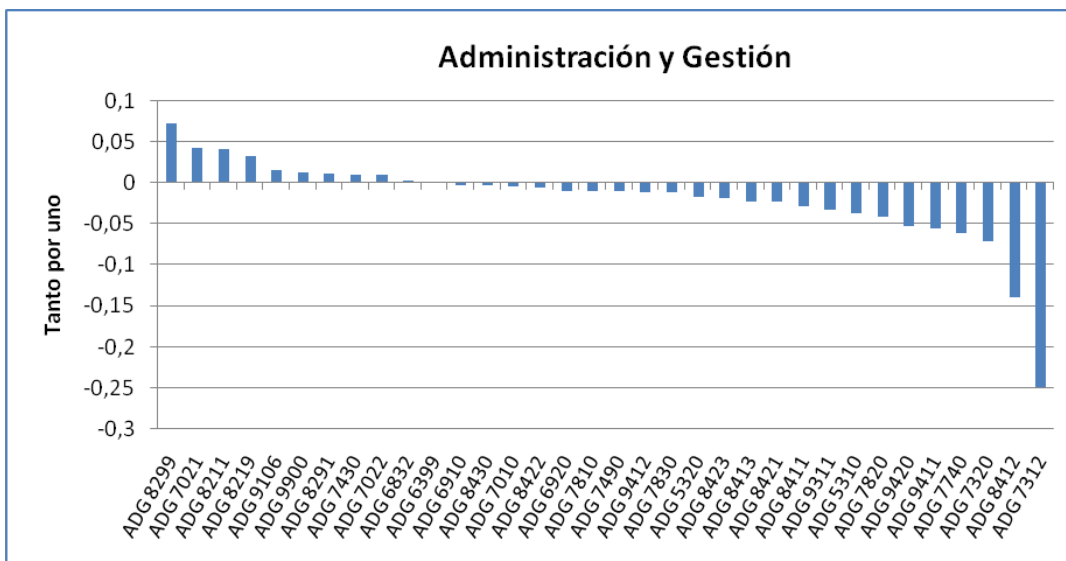

### VARIACIÓN ANUAL

Con respecto al mismo periodo del año anterior, la tasa de variación interanual de la familia profesional experimenta un descenso del 2,78% y, por tanto, una pérdida de 62.757 puestos de trabajo.

Nº de Profesionales en activo diciembre 2012	2.196.333
Variación anual nominal	-62.757
Variación anual porcentual (%)	-2,78%
Nº de clases de actividad de la familia profesional	52
Nº de clases de actividad con variación positiva	22

Variaciones más significativas en este periodo:

<b>Incrementos</b>	<ul style="list-style-type: none"> <li>■ <i>Actividades de las empresas de trabajo temporal (7820)</i> aumenta un 27,35%, es decir, cerca de los 24.500 empleos.</li> <li>■ <i>Otras actividades de apoyo a las empresas n.c.o.p. (8299)</i> crece un 1,35%, lo que se traduce en 1.745 profesionales.</li> </ul>
<b>Descensos</b>	<ul style="list-style-type: none"> <li>■ <i>Actividades generales de la Administración Pública (8411)</i> desciende un 6,26%, es decir, 54.545 puestos de trabajo.</li> <li>■ <i>Arrendamiento de la propiedad intelectual y productos similares, excepto trabajos protegidos por los derechos de autor (7740)</i> y <i>Otra intermediación monetaria (6419)</i> caen un 11,74% y un 4,34% cada una. Es decir, 10.873 y 10.587 empleos menos respectivamente.</li> </ul>

Nota.- Los detalles de algunas unidades productoras que forman parte de cada clase se pueden encontrar con más detalle en las notas explicativas que componen la CNAE-2009.

**Gráfico 5.a. Evolución de las tasas de variación interanual e intersemestral del número de profesionales en activo en el segundo semestre de 2012.**

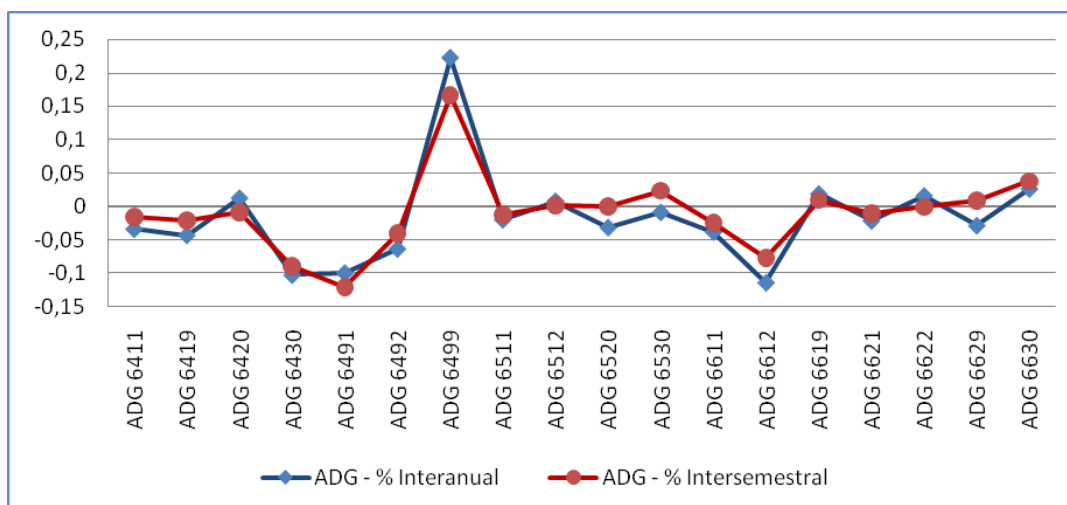



**Gráfico 5.b. Evolución de las tasas de variación interanual e intersemestral del número de profesionales en activo en el segundo semestre de 2012.**

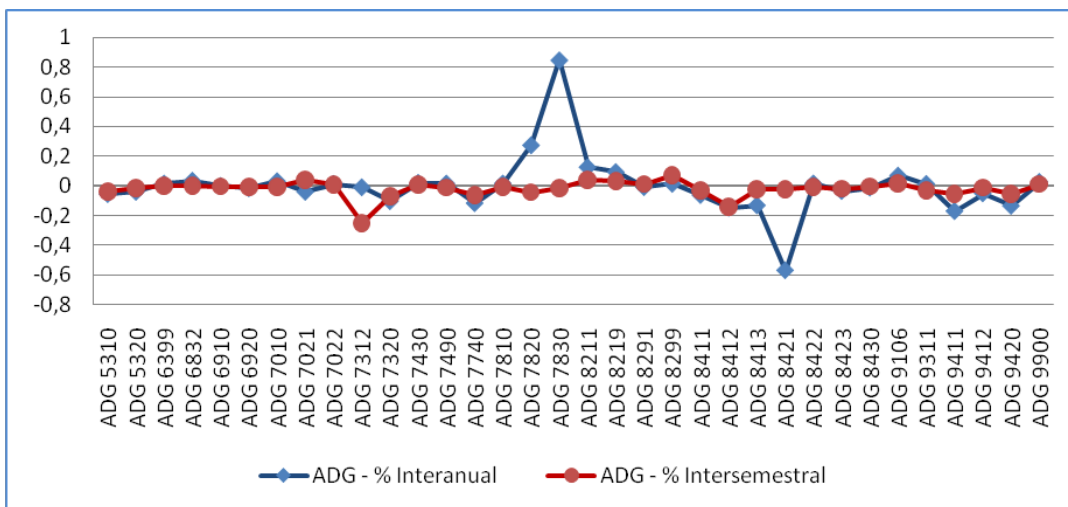



## Actividades Físicas y Deportivas (AFD)

### VARIACIÓN SEMESTRAL

La variación del número de profesionales en activo de las actividades económicas en la familia profesional ha experimentado un ascenso del 8,31% en el segundo semestre de 2012, lo que significa 13.712 puestos de trabajo más con respecto al semestre anterior.

Nº de Profesionales en activo diciembre 2012	178.815
Variación semestral nominal	13.712
Variación semestral porcentual (%)	8,31%
Nº de clases de actividad de la familia profesional	7
Nº de clases de actividad con variación positiva	4

La evolución que experimenta la familia profesional se ve marcada por el crecimiento en el número de puestos de trabajo durante los segundos semestres de cada año y el descenso en los primeros. Por lo que podemos apreciar una variación estacional en la familia. Gracias al crecimiento de este semestre, el número de profesionales se sitúa en torno a los 180.000 trabajadores.

Gráfico 6. Evolución del número de profesionales en activo dentro de la familia profesional.







Variaciones más significativas en este periodo:

<b>Incrementos</b>	<ul style="list-style-type: none"> <li>■ Otra educación n.c.o.p. (8559) aumenta un 23,25%, es decir, 9.273 empleos.</li> <li>■ Educación deportiva y recreativa (8551) asciende un 23,25%, lo que equivale a 4.791 profesionales.</li> </ul>
<b>Descensos</b>	<ul style="list-style-type: none"> <li>■ Otras actividades recreativas y de entretenimiento (9329) desciende algo más del 9%, lo que significa 1.239 empleos menos.</li> <li>■ Gestión de instalaciones deportivas (9311) cae un 3,29%. Es decir, 885 empleos menos.</li> </ul>

Nota.- Los detalles de algunas unidades productoras que forman parte de cada clase se pueden encontrar con más detalle en las notas explicativas que componen la CNAE-2009.

**Gráfico 7. Representación gráfica del peso de profesionales en activo de cada actividad económica dentro de la familia profesional.**





Gráfico 8. Variación del número de profesionales en activo en el segundo semestre de 2012 expresadas en tanto por uno.





### VARIACIÓN ANUAL

Con respecto al mismo periodo del año pasado, la variación del número de profesionales en activo para la familia profesional ha experimentado una variación interanual negativa con un descenso del 0,42%, es decir, 746 profesionales menos.

Nº de Profesionales en activo diciembre 2012	178.815
Variación anual nominal	-746
Variación anual porcentual (%)	-0,42%
Nº de clases de actividad de la familia profesional	7
Nº de clases de actividad con variación positiva	4

Variaciones más significativas en este periodo:

<i>Incrementos</i>	<ul style="list-style-type: none"><li>■ <i>Educación deportiva y recreativa (8551)</i> aumenta un 1,76%, es decir, 440 nuevos empleos.</li><li>■ <i>Gestión de instalaciones deportivas (9311)</i> crece un 1,26%, lo que equivale a 325 profesionales.</li></ul>
<i>Descensos</i>	<ul style="list-style-type: none"><li>■ <i>Otra educación n.c.o.p. (8559)</i> desciende casi un 2% lo que se traduce en 925 empleos menos.</li><li>■ <i>Actividades de los gimnasios (9313)</i> con una caída del 3,36%, por lo que pierde cerca de los 800 profesionales.</li></ul>

Nota.- Los detalles de algunas unidades productoras que forman parte de cada clase se pueden encontrar con más detalle en las notas explicativas que componen la CNAE-2009.

La tendencia estacional de la familia profesional se refleja claramente en la comparativa entre la evolución de las tasas interanuales e intersemestrales en cada una de las actividades. Mientras que la línea que representa la tasa intersemestral muestra grandes fluctuaciones en gran número de sus actividades, la correspondiente a la tasa interanual se mantiene en el entorno del cero.



Gráfica 9. Evolución de las tasas de variación interanual e intersemestral del número de profesionales en activo en el segundo semestre de 2012.

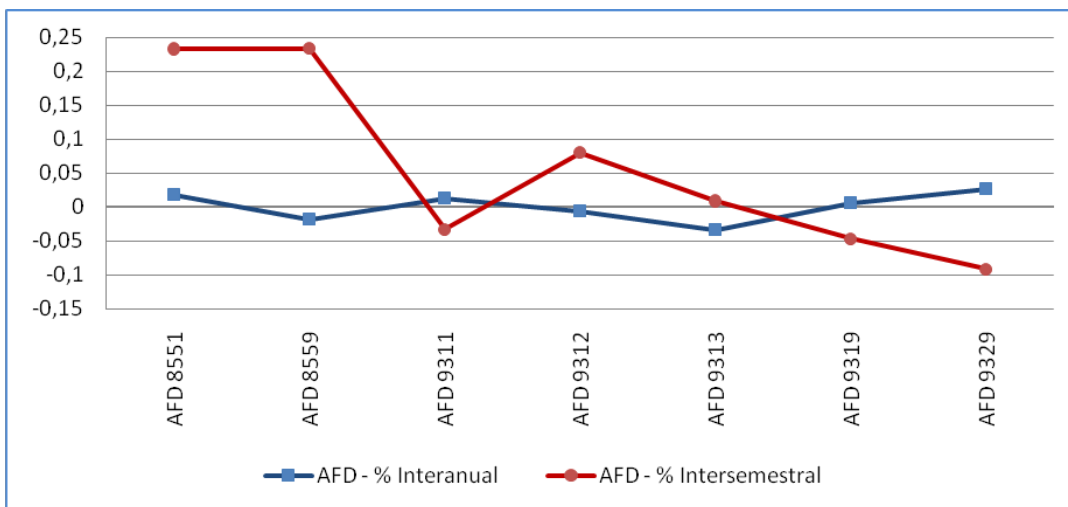



## Agraria (AGA)

### VARIACIÓN SEMESTRAL

La variación del número de profesionales en activo de las actividades económicas en la familia profesional ha sido positiva con un ascenso del 14,48% en el segundo semestre de 2012, lo que significa 93.489 puestos de trabajo más con respecto al semestre anterior.

Nº Profesionales en activo diciembre 2012	739.050
Variación nominal	93.489
Variación porcentual (%)	14,48%
Nº de clases de actividad de la familia profesional	41
Nº de clases de actividad con variación positiva	12

La evolución del número de profesionales en la familia en los últimos años se encontraba ligeramente por encima de los 350.000 profesionales. Sin embargo, dadas las reformas acometidas en el año 2012, por las que se integran los profesionales por cuenta ajena del Régimen Especial Agrario dentro del Régimen General, el número de profesionales se duplicó en el primer semestre de 2012 volviendo a experimentar otro ascenso en el segundo semestre del mismo año, pero en este caso en menor medida que el periodo precedente. Este hecho se refleja claramente en la evolución de la familia del siguiente gráfico donde la familia se sitúa próxima a los 740.000 profesionales en diciembre de 2012.

Gráfico 10. Evolución del número de profesionales en activo dentro de la familia profesional.

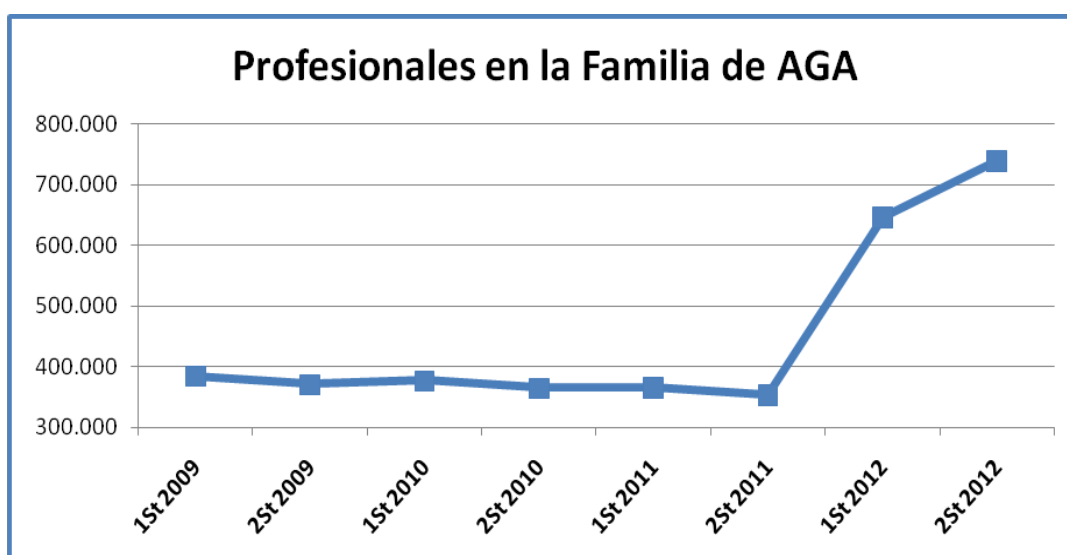



Variaciones más significativas en este periodo:

<b>Incrementos</b>	<ul style="list-style-type: none"> <li>■ <i>Cultivo de frutos oleaginosos (0126)</i> aumenta más de un 200%, es decir, en casi 81.000 empleos.</li> <li>■ <i>Cultivo de cítricos (0123)</i> con un crecimiento del 113,50%, lo que significa más de 24.800 empleos.</li> <li>■ <i>Cultivo de hortalizas, raíces y tubérculos (0113)</i> se incrementa un 16,44%, es decir, 12.559 nuevos profesionales.</li> </ul>
<b>Descensos</b>	<ul style="list-style-type: none"> <li>■ <i>Cultivo de frutos con hueso y pepitas (0124)</i> desciende más del 55% lo que se traduce en algo más de 18.000 empleos.</li> <li>■ <i>Cultivo de frutos tropicales y subtropicales (0122)</i> con una caída del 30,22%, es decir, cerca de los 9.000 profesionales.</li> </ul>

Nota.- Los detalles de algunas unidades productoras que forman parte de cada clase se pueden encontrar con más detalle en las notas explicativas que componen la CNAE-2009.

**Gráfico 11. Representación gráfica del peso de profesionales en activo de cada actividad económica dentro de la familia profesional.**





Gráfico 12. Variación del número de profesionales en activo en el segundo semestre de 2012 expresadas en tanto por uno.

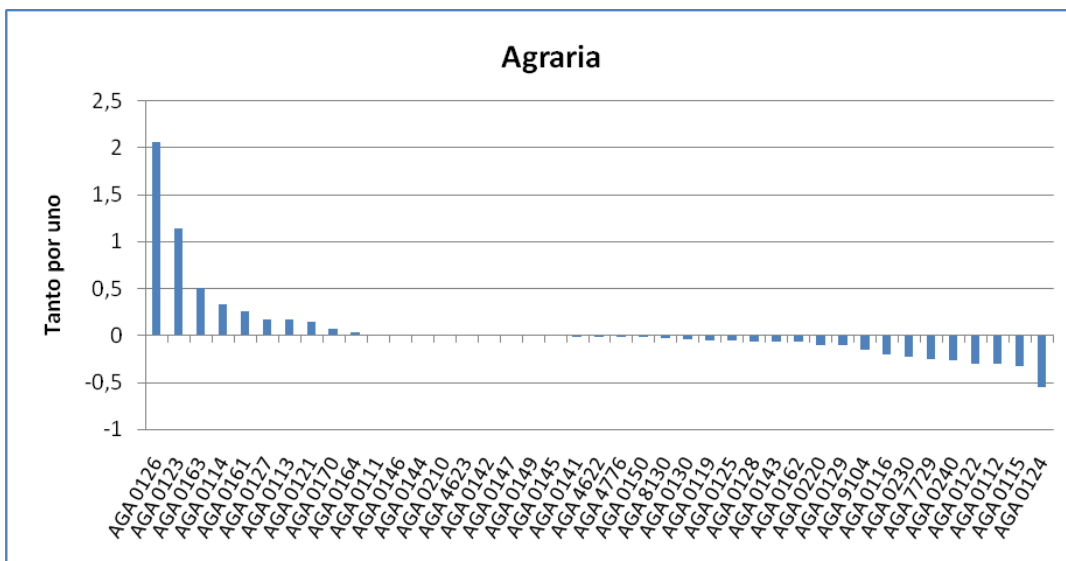



**VARIACIÓN ANUAL**

Respecto al mismo periodo de 2011, la tasa de variación interanual se encuentra en el 108,98%, es decir, 385.402 profesionales más con respecto al segundo semestre de 2011.

Nº de Profesionales en activo diciembre 2012	739.050
Variación anual nominal	385.402
Variación anual porcentual (%)	108,98%
Nº de clases de actividad de la familia profesional	41
Nº de clases de actividad con variación positiva	35

Variaciones más significativas en este periodo:

<b>Incrementos</b>	<ul style="list-style-type: none"> <li>■ Cultivo de frutos oleaginosos (0126) aumenta un 800%, es decir, 107.000 empleos.</li> <li>■ Cultivo de hortalizas, raíces y tubérculos (0113) con un crecimiento del 385,61%, lo que significa 70.644 empleos.</li> <li>■ Cultivo de cereales (excepto arroz), leguminosas y semillas oleaginosas (0111) se incrementa en un 71,80%, lo que equivale a 62.864 puestos de trabajo.</li> </ul>
<b>Descensos</b>	<ul style="list-style-type: none"> <li>■ El único descenso digno de mención se produce en Actividades de los jardines botánicos, parques zoológicos y reservas naturales (9104) que decrece en algo más del 10%. Es decir, 135 empleos menos.</li> </ul>

Nota.- Los detalles de algunas unidades productoras que forman parte de cada clase se pueden encontrar con más detalle en las notas explicativas que componen la CNAE-2009.

**Gráfico 13. Evolución de las tasas de variación interanual e intersemestral del número de profesionales en activo en el segundo semestre de 2012.**

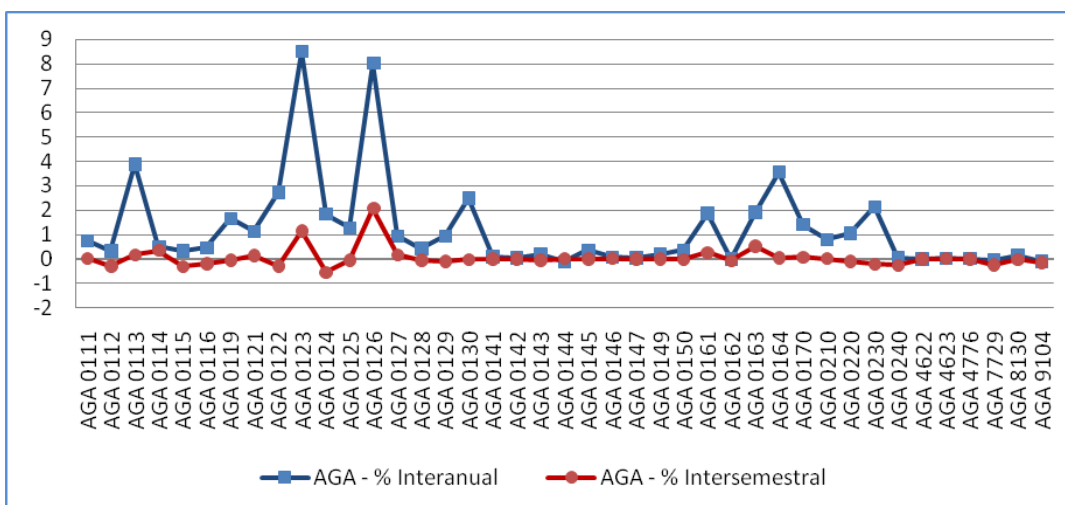





## Artes Gráficas (ARG)

### VARIACIÓN SEMESTRAL

La variación del número de profesionales en activo de las actividades económicas en la familia profesional ha sido negativa con una caída del 4,25%, lo que significa una pérdida de 5.571 profesionales durante el segundo semestre de 2012.

Nº Profesionales en activo diciembre 2012	125.559
Variación nominal	-5.571
Variación porcentual (%)	-4,25%
Nº de clases de actividad de la familia profesional	14
Nº de clases de actividad con variación positiva	0

Un semestre más, y ya van cinco consecutivos, Artes Gráficas ve disminuir su número de profesionales hasta situarse cerca de los 125.000 profesionales. Cifra más baja desde el primer semestre de 2009. Después de que en junio de 2010 consiguiera llegar a los 145.000 empleos. La cifra de puestos de trabajo más alta dentro de la familia de los últimos cuatro años.

Gráfico 14. Evolución del número de profesionales en activo dentro de la familia profesional.

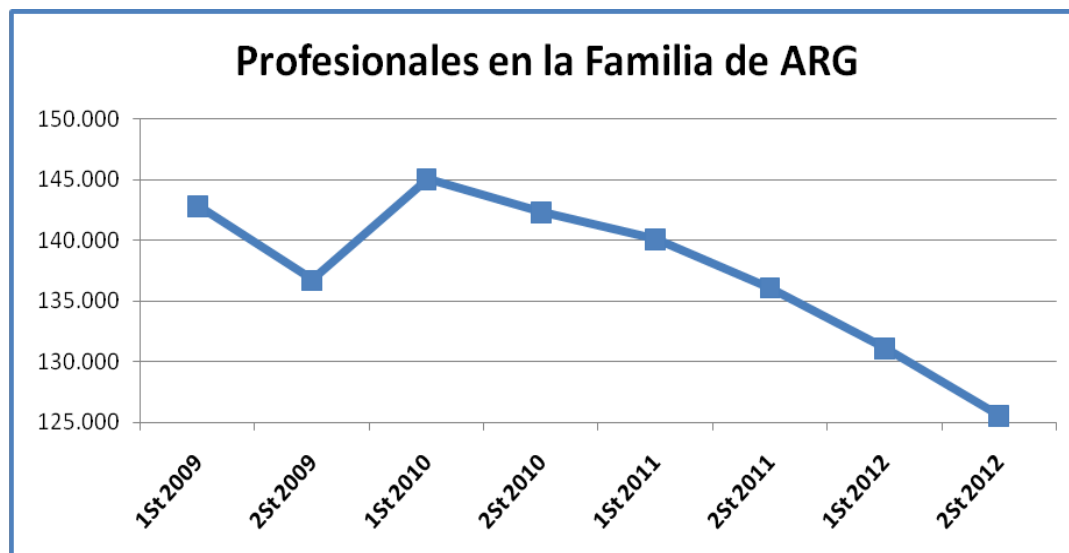



Variaciones más significativas en este periodo:

<b>Descensos</b>	<ul style="list-style-type: none"> <li>■ <i>Otras actividades de impresión y artes gráficas (1812)</i> decrece más del 4%, es decir, se pierden más de 2.000 empleos.</li> <li>■ <i>Edición de periódicos (5813)</i> y <i>Servicios de preimpresión y preparación de soportes (1813)</i> descienden un 6,18% y un 5,38% respectivamente, lo que equivale a 612 empleos en la primera actividad y 573 en la segunda.</li> </ul>
------------------	--

Nota.- Los detalles de algunas unidades productoras que forman parte de cada clase se pueden encontrar con más detalle en las notas explicativas que componen la CNAE-2009.

**Gráfico 15. Representación gráfica del peso de profesionales en activo de cada actividad económica dentro de la familia profesional.**





Gráfico 16. Variación del número de profesionales en activo en el segundo semestre de 2012 expresadas en tanto por uno.

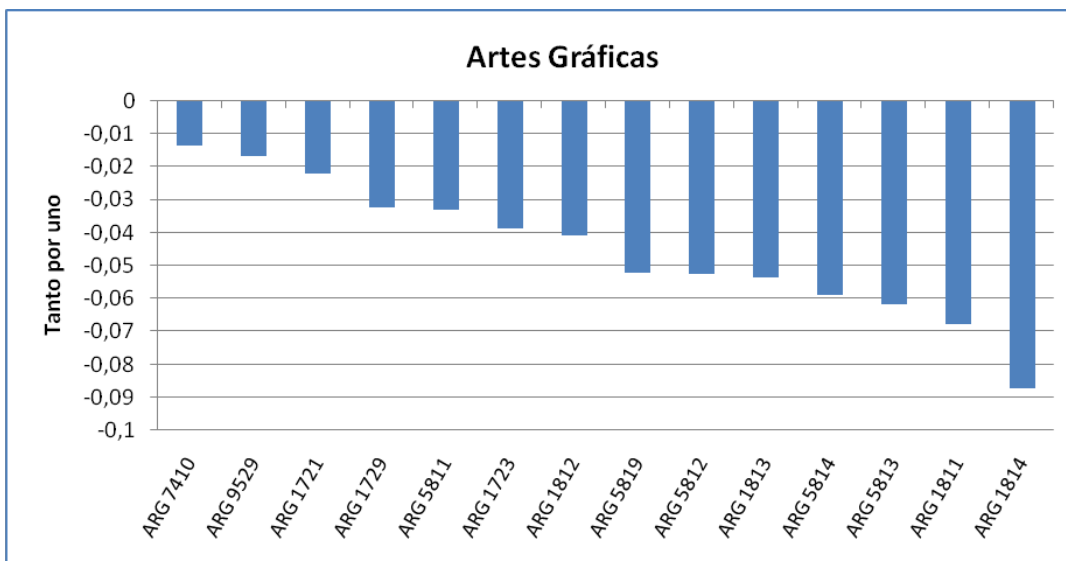



**VARIACIÓN ANUAL**

Con respecto al mismo periodo de 2011, la tasa de variación interanual se sitúa en el -7,75%, es decir, 10.548 profesionales menos.

Nº de Profesionales en activo diciembre 2012	125.559
Variación anual nominal	-10.548
Variación anual porcentual (%)	-7,75%
Nº de clases de actividad de la familia profesional	14
Nº de clases de actividad con variación positiva	0

Variaciones más significativas en este periodo:

<b>Descensos</b>	<ul style="list-style-type: none"> <li>■ <i>Otras actividades de impresión y artes gráficas (1812)</i> decrece un 7,33%, lo que equivale a 3.761 empleos menos.</li> <li>■ <i>Servicios de preimpresión y preparación de soportes (1813) y Edición de directorios y guías de direcciones postales (5812)</i> descienden un 10,45% (1.177 profesionales) y un 26,78% (1.191 profesionales) respectivamente.</li> </ul>
------------------	---

Nota.- Los detalles de algunas unidades productoras que forman parte de cada clase se pueden encontrar con más detalle en las notas explicativas que componen la CNAE-2009.

**Gráfico 17. Evolución de las tasas de variación interanual e intersemestral del número de profesionales en activo en el segundo semestre de 2012.**

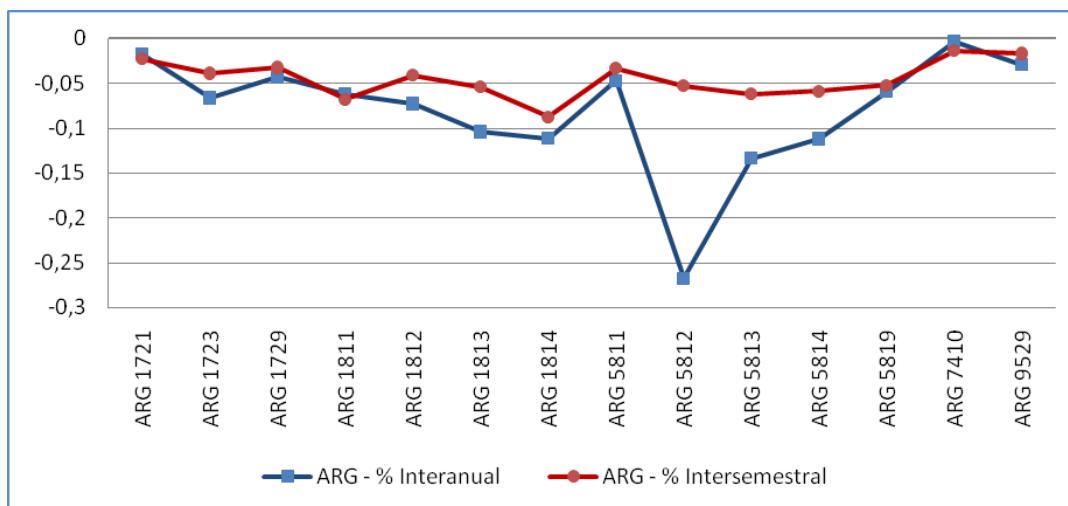



## Artes y Artesanías (ART)

### VARIACIÓN SEMESTRAL

La variación del número de profesionales en activo de las actividades económicas en la familia profesional ha sido negativa con una caída del 5,16%, lo que significa una pérdida de 6.194 puestos de trabajo durante los últimos seis meses de 2012.

Nº Profesionales en activo diciembre 2012	113.784
Variación nominal	-6.194
Variación porcentual (%)	-5,16%
Nº de clases de actividad de la familia profesional	25
Nº de clases de actividad con variación positiva	3

Siguiendo la tendencia de los últimos semestres, el número de profesionales para la familia profesional vuelve a experimentar un nuevo descenso, y ya son 7 semestres consecutivos desde junio de 2009. El número de empleados pasa de superar los 160.000 profesionales de junio de 2009, a rozar los 110.000 que se anotan para el segundo semestre del año 2012.

**Gráfico 18. Evolución del número de profesionales en activo dentro de la familia profesional.**

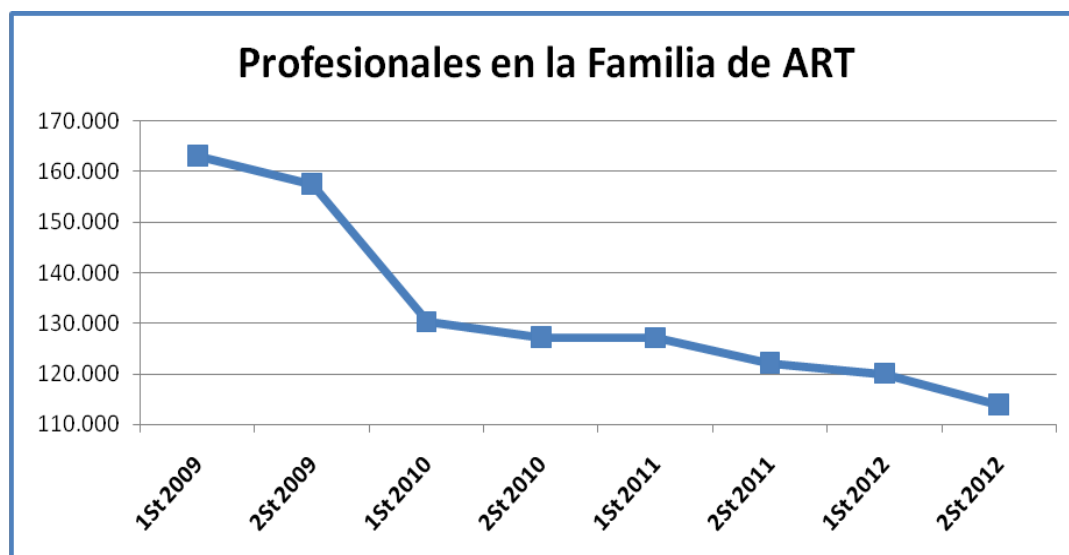



Variaciones más significativas en este periodo:

<b>Descensos</b>	<ul style="list-style-type: none"> <li>■ <i>Corte, tallado y acabado de la piedra (2370)</i> decrece en un 8,78%, es decir, cerca de los 2.000 empleos menos.</li> <li>■ <i>Forja, estampación y embutición de metales; metalurgia de polvos (2550)</i> desciende un 4,48%, lo que equivale a 867 empleos.</li> </ul>
------------------	---

Nota.- Los detalles de algunas unidades productoras que forman parte de cada clase se pueden encontrar con más detalle en las notas explicativas que componen la CNAE-2009.

**Gráfico 19. Representación gráfica del peso de profesionales en activo de cada actividad económica dentro de la familia profesional.**





Gráfico 20. Variación del número de profesionales en activo en el segundo semestre de 2012 expresadas en tanto por uno.

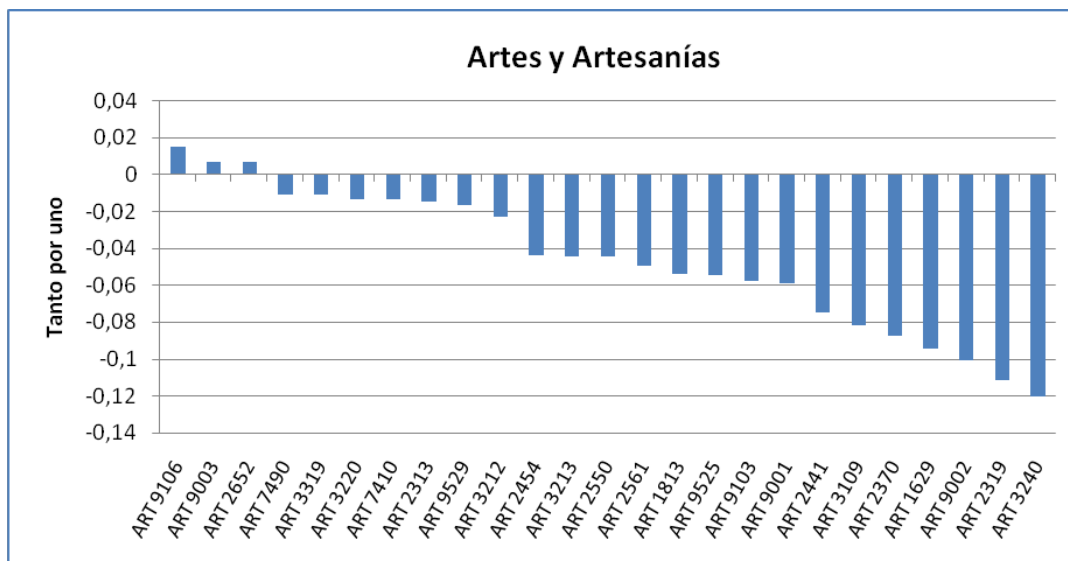



### VARIACIÓN ANUAL

Con relación al mismo periodo de 2011, la tasa de variación interanual se sitúa en el -6,82%, es decir, 8.334 empleos menos.

Nº de Profesionales en activo diciembre 2012	113.784
Variación anual nominal	-8.334
Variación anual porcentual (%)	-6,82%
Nº de clases de actividad de la familia profesional	25
Nº de clases de actividad con variación positiva	4

Variaciones más significativas en este periodo:

<b>Incrementos</b>	<ul style="list-style-type: none"> <li>Otras actividades profesionales, científicas y técnicas n.c.o.p. (7490) crece un 1,54%, lo que se traduce en 246 nuevos empleos.</li> </ul>
<b>Descensos</b>	<ul style="list-style-type: none"> <li>Corte, tallado y acabado de la piedra (2370) decrece en algo más del 13%, es decir, cerca de los 3.000 empleos menos.</li> <li>Forja, estampación y embutición de metales; metalurgia de polvos (2550) desciende un 6,69%, lo que equivale a 1.325 empleos.</li> </ul>

Nota.- Los detalles de algunas unidades productoras que forman parte de cada clase se pueden encontrar con más detalle en las notas explicativas que componen la CNAE-2009.

**Gráfico 21. Evolución de las tasas de variación interanual e intersemestral del número de profesionales en activo en el segundo semestre de 2012.**

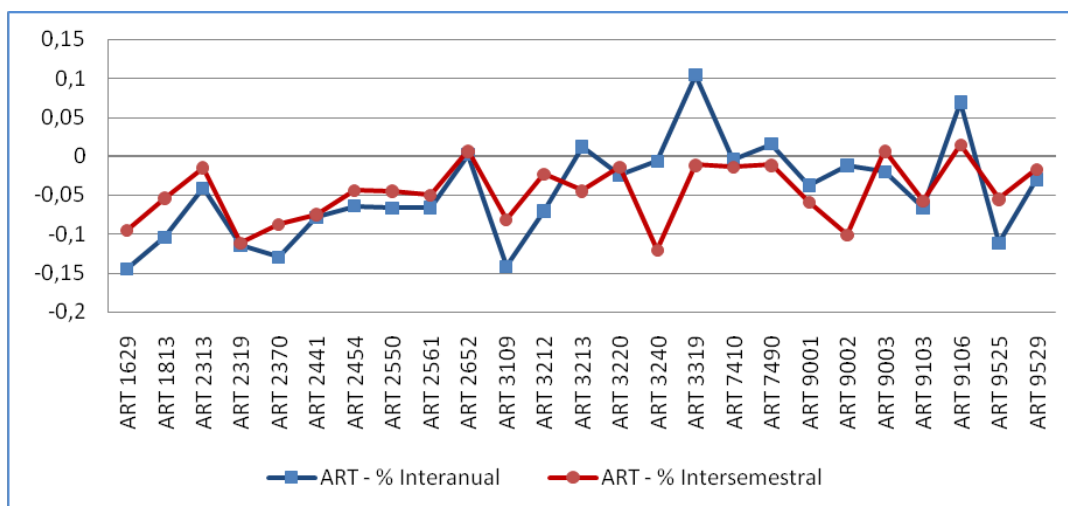





## Comercio y Marketing (COM)

### VARIACIÓN SEMESTRAL

La variación del número de profesionales en activo de las actividades económicas en la familia profesional ha sido negativa con una caída del 1,23%, lo que significa una pérdida de 38.758 puestos de trabajo durante los últimos seis meses de 2012.

Nº de Profesionales en activo diciembre 2012	3.113.470
Variación semestral nominal	-38.758
Variación semestral porcentual (%)	-1,23%
Nº de clases de actividad de la familia profesional	127
Nº de clases de actividad con variación positiva	24

En este semestre se produce una caída en términos similares a los del periodo precedente acelerando la caída de empleos en un año. Con este nuevo descenso, el número de profesionales dentro de la familia se sitúa próximo a los 3.100.000. Dato más bajo desde diciembre de 2010.

**Gráfico 22. Evolución del número de profesionales en activo dentro de la familia profesional.**

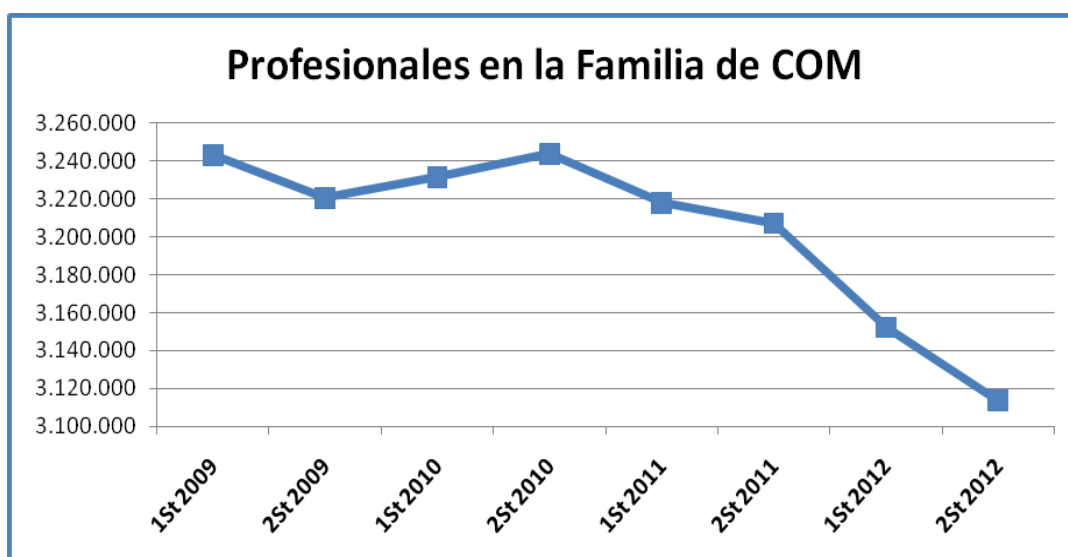



Variaciones más significativas en este periodo:

<i>Incrementos</i>	<ul style="list-style-type: none"><li>■ <i>Comercio al por mayor de frutas y hortalizas (4631)</i> se incrementa más de un 31%, lo que se traduce en algo más de 25.000 nuevos empleos.</li><li>■ <i>Comercio al por menor de artículos deportivos en establecimientos especializados (4724)</i> y <i>Comercio al por menor de juegos y juguetes en establecimientos especializados (4765)</i> aumentan cerca del 7% (2.358 profesionales) para la primera actividad y algo más del 36% (1.650 profesionales) para la segunda.</li></ul>
<i>Descensos</i>	<ul style="list-style-type: none"><li>■ <i>Promoción inmobiliaria (4110)</i> decrece un 7,37%, es decir, 4.239 empleos menos.</li><li>■ <i>Otro comercio al por menor en establecimientos no especializados (4719)</i> desciende cerca de un 2%, lo que equivale a algo más de 4.000 empleos.</li></ul>

Nota.- Los detalles de algunas unidades productoras que forman parte de cada clase se pueden encontrar con más detalle en las notas explicativas que componen la CNAE-2009.

Al ser el número de Actividades Económicas tan elevado en esta familia profesional se ha procedido a fragmentar la representación gráfica de la misma por grupo de actividades:

- a. Comercio al por mayor e intermediarios del comercio, excepto de vehículos de motor y motocicletas.
- b. Comercio al por menor, excepto de vehículos de motor y motocicletas.
- c. Transporte y almacenamiento; Venta y reparación de vehículos de motor y motocicletas; Actividades de alquiler.
- d. Actividades cinematográficas, de vídeo y de programas de televisión, grabación de sonido y edición musical; Actividades inmobiliarias; Actividades de las sedes centrales; actividades de consultoría de gestión empresarial; Publicidad y estudios de mercado; Actividades administrativas de oficina y otras actividades auxiliares a las empresas; Actividades de creación, artísticas y espectáculos.



Gráfico 23.a. Representación gráfica del peso de profesionales en activo de cada actividad económica dentro de la familia profesional.



Gráfico 23.b. Representación gráfica del peso de profesionales en activo de cada actividad económica dentro de la familia profesional.





Gráfico 23.c. Representación gráfica del peso de profesionales en activo de cada actividad económica dentro de la familia profesional.



Gráfico 23.d. Representación gráfica del peso de profesionales en activo de cada actividad económica dentro de la familia profesional.





Gráfico 24.a. Variación del número de profesionales en activo en el segundo semestre de 2012 expresadas en tanto por uno.



Gráfico 24.b. Variación del número de profesionales en activo en el segundo semestre de 2012 expresadas en tanto por uno.





Gráfico 24.c. Variación del número de profesionales en activo en el segundo semestre de 2012 expresadas en tanto por uno.

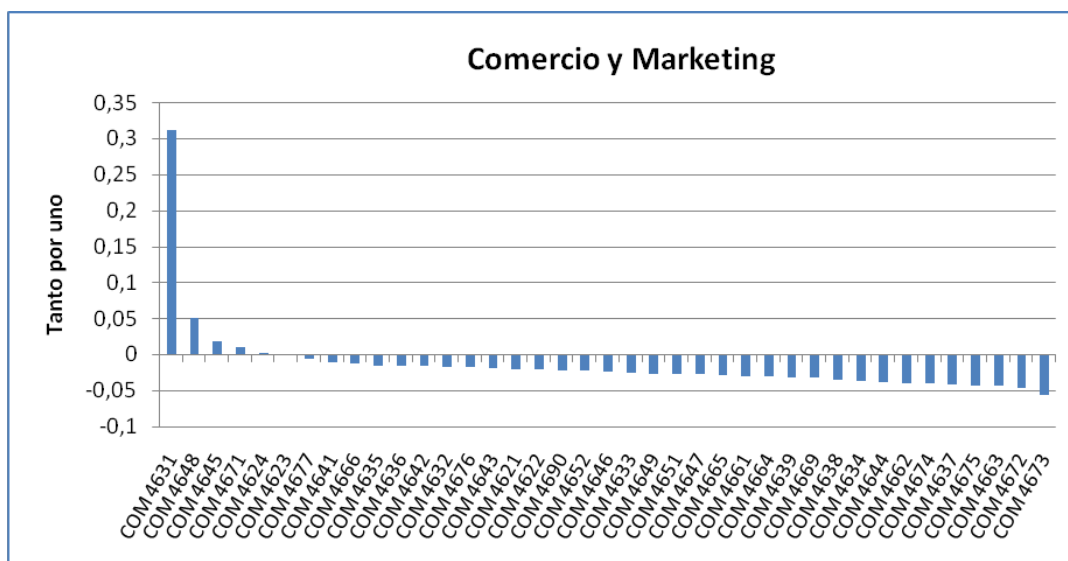

Gráfico 24.d. Variación del número de profesionales en activo en el segundo semestre de 2012 expresadas en tanto por uno.

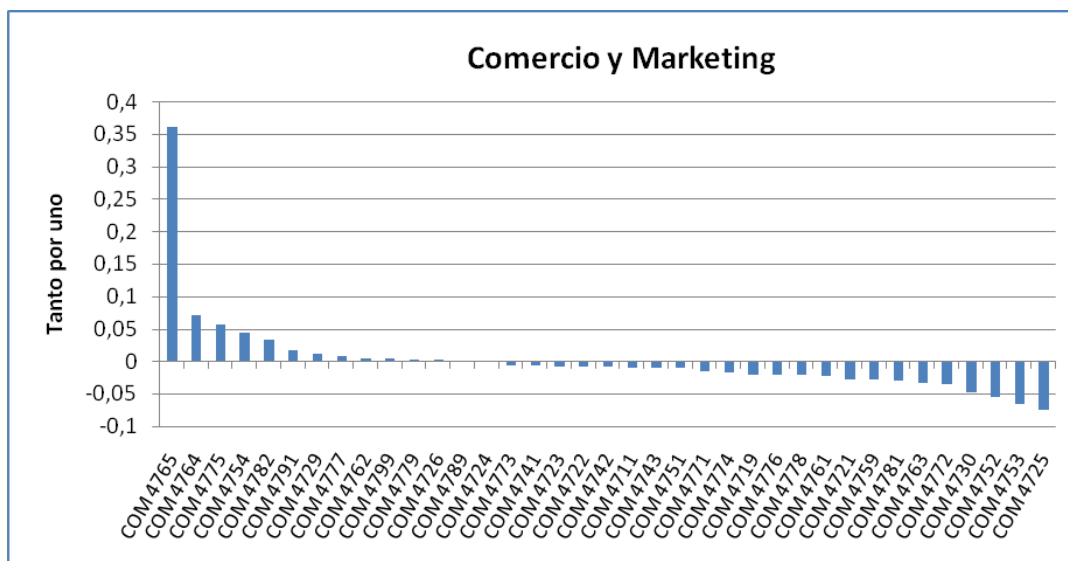

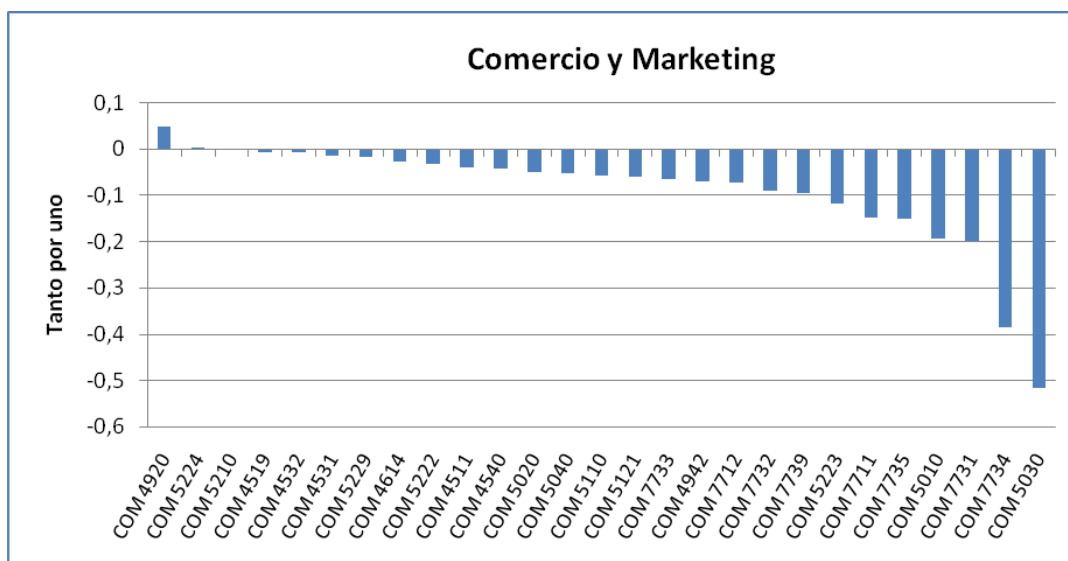
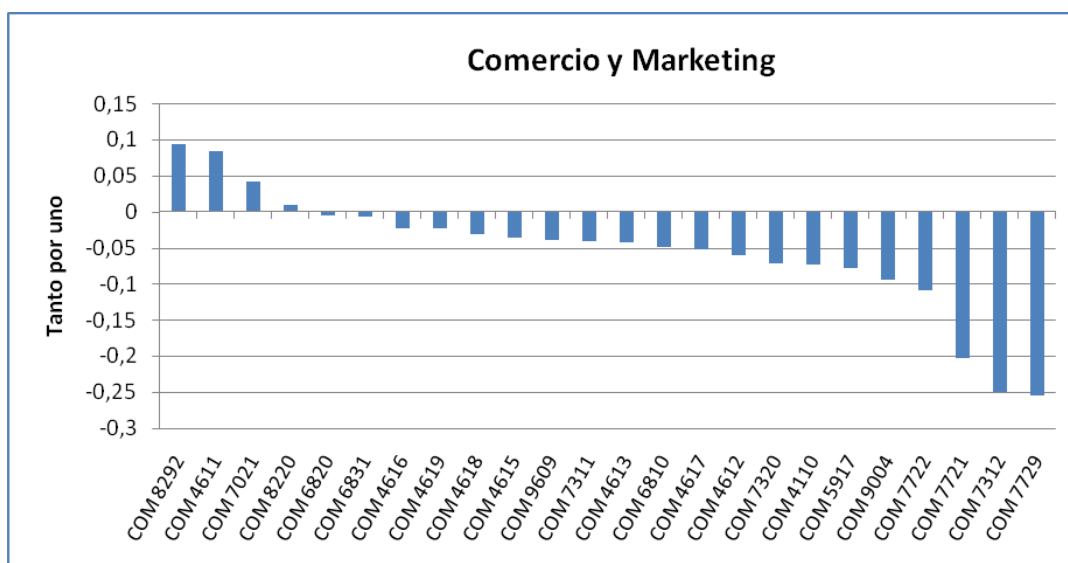

### VARIACIÓN ANUAL

Con respecto al mismo periodo de 2011, la tasa de variación interanual se encuentra en el -2,92%, es decir, experimenta una pérdida de 93.802 empleos.

Nº de Profesionales en activo diciembre 2012	3.113.470
Variación anual nominal	-93.802
Variación anual porcentual (%)	-2,92%
Nº de clases de actividad de la familia profesional	127
Nº de clases de actividad con variación positiva	28

Variaciones más significativas en este periodo:

<i>Incrementos</i>	<ul style="list-style-type: none"> <li>■ <i>Otro comercio al por menor de productos alimenticios en establecimientos especializados (4729)</i> se incrementa en casi un 11%, lo que se traduce en más de 4.000 nuevos empleos.</li> <li>■ <i>Comercio al por menor de otros productos en puestos de venta y en mercadillos (4789)</i> aumenta un 16%, es decir, 1.694 profesionales.</li> </ul>
<i>Descensos</i>	<ul style="list-style-type: none"> <li>■ <i>Otro comercio al por menor en establecimientos no especializados (4719)</i> decrece en un 4,78%, es decir, casi 10.000 empleos menos.</li> <li>■ <i>Promoción inmobiliaria (4110)</i> y <i>Comercio al por menor de prendas de vestir en establecimientos especializados (4771)</i> decrecen en un 12,24% y un 3,18% respectivamente. Lo que significa 7.430 empleos menos en la primera y 6.896 en la segunda actividad.</li> </ul>

Nota.- Los detalles de algunas unidades productoras que forman parte de cada clase se pueden encontrar con más detalle en las notas explicativas que componen la CNAE-2009.



**Gráfico 25.a. Evolución de las tasas de variación interanual e intersemestral del número de profesionales en activo en el segundo semestre de 2012.**

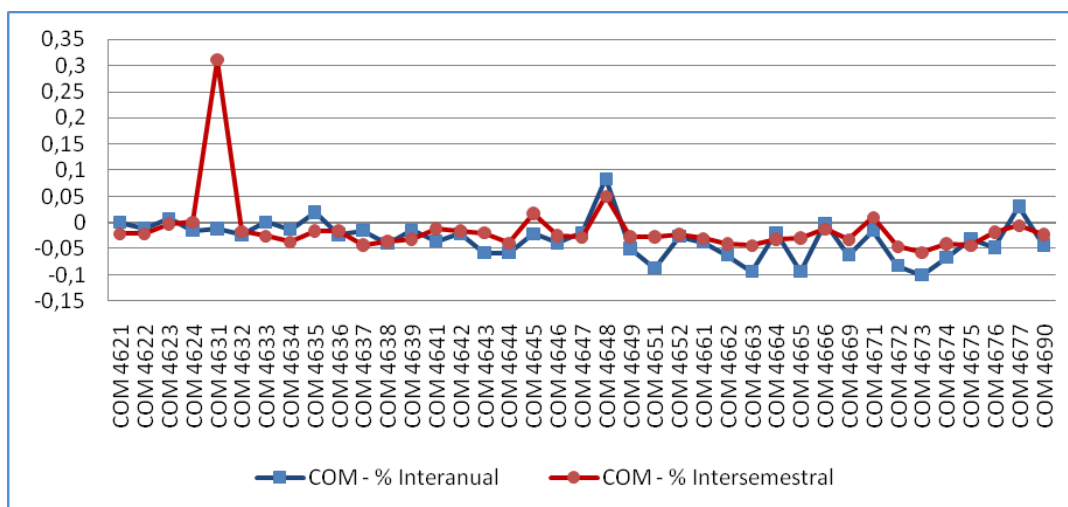

**Gráfico 25.b. Evolución de las tasas de variación interanual e intersemestral del número de profesionales en activo en el segundo semestre de 2012.**

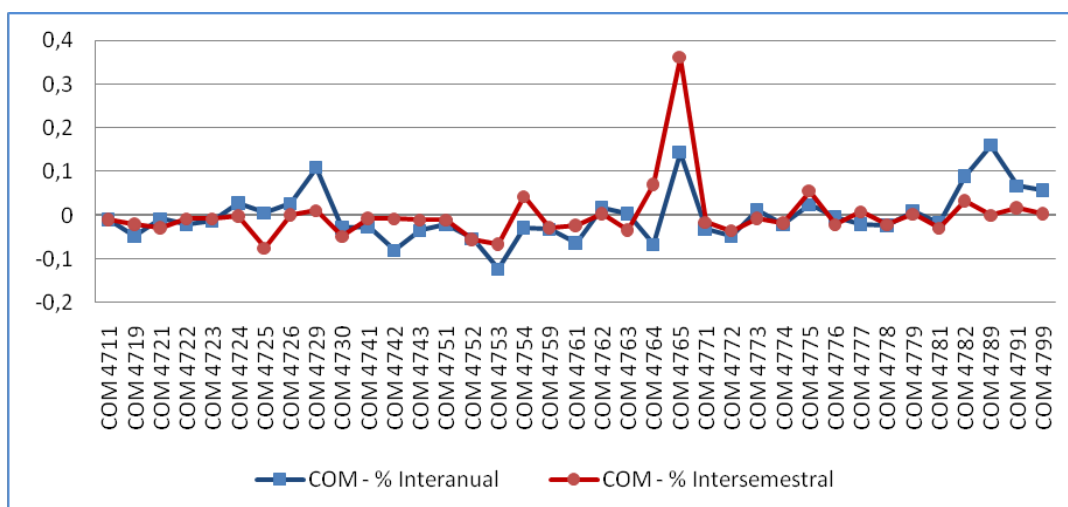





**Gráfico 25.c. Evolución de las tasas de variación interanual e intersemestral del número de profesionales en activo en el segundo semestre de 2012.**

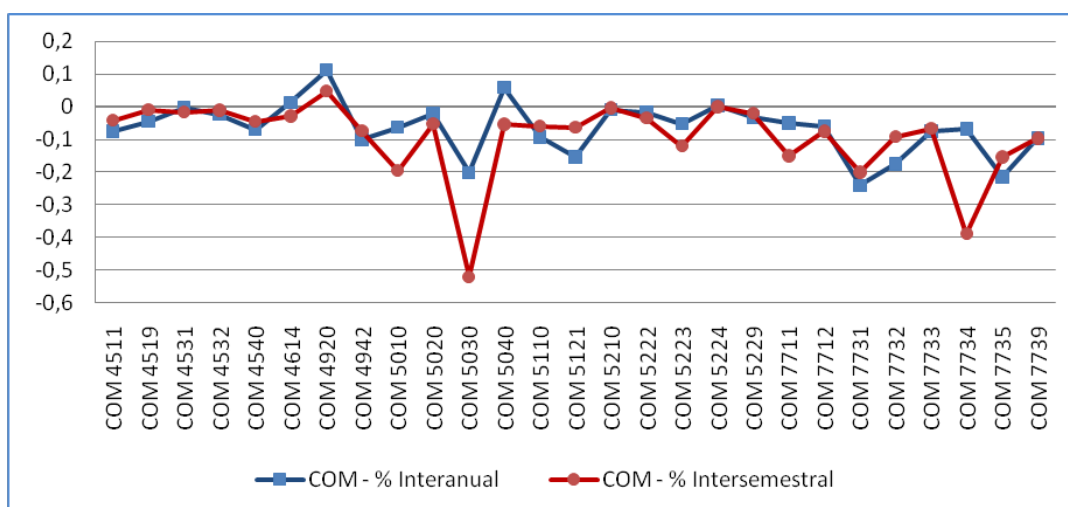

**Gráfico 25.d. Evolución de las tasas de variación interanual e intersemestral del número de profesionales en activo en el segundo semestre de 2012.**

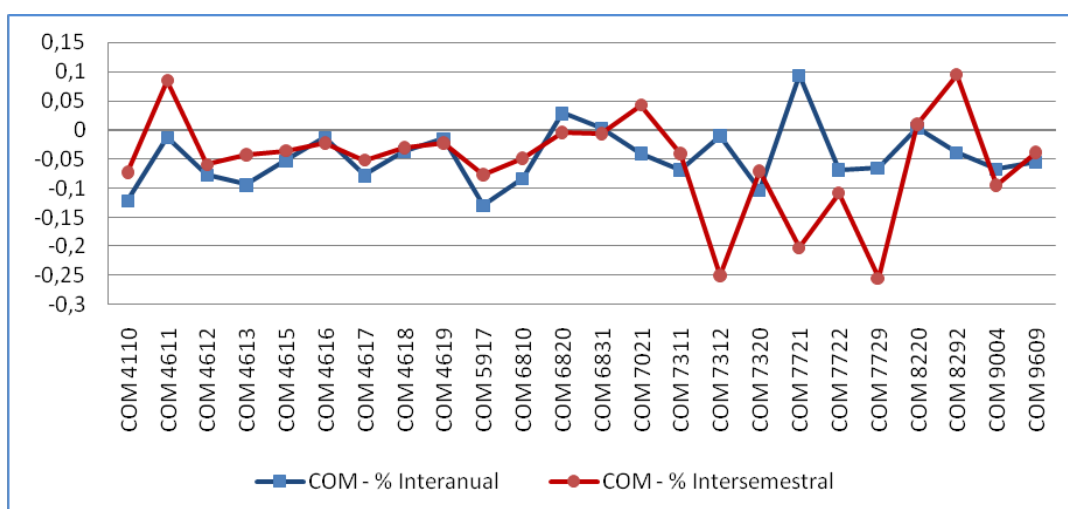



## Electricidad y Electrónica (ELE)

### VARIACIÓN SEMESTRAL

La variación del número de profesionales en activo de las actividades económicas en la familia profesional ha sido negativa con una caída del 4,65%, lo que significa una pérdida de 19.363 puestos de trabajo durante los últimos seis meses de 2012.

Nº de Profesionales en activo diciembre 2012	397.163
Variación semestral nominal	-19.363
Variación semestral porcentual (%)	-4,65%
Nº de clases de actividad de la familia profesional	23
Nº de clases de actividad con variación positiva	6

El comportamiento que la familia profesional experimenta desde el primer semestre de 2009 es un continuo descenso en el número de sus profesionales, llegando a alcanzar el valor más bajo registrado en diciembre de 2012. En 8 semestres, la familia ha pasado de tener más de 510.000 profesionales a estar por debajo de los 400.000, lo que supone un descenso de más de 110.000 puestos de trabajo en 4 años.

Gráfico 26. Evolución del número de profesionales en activo dentro de la familia profesional.

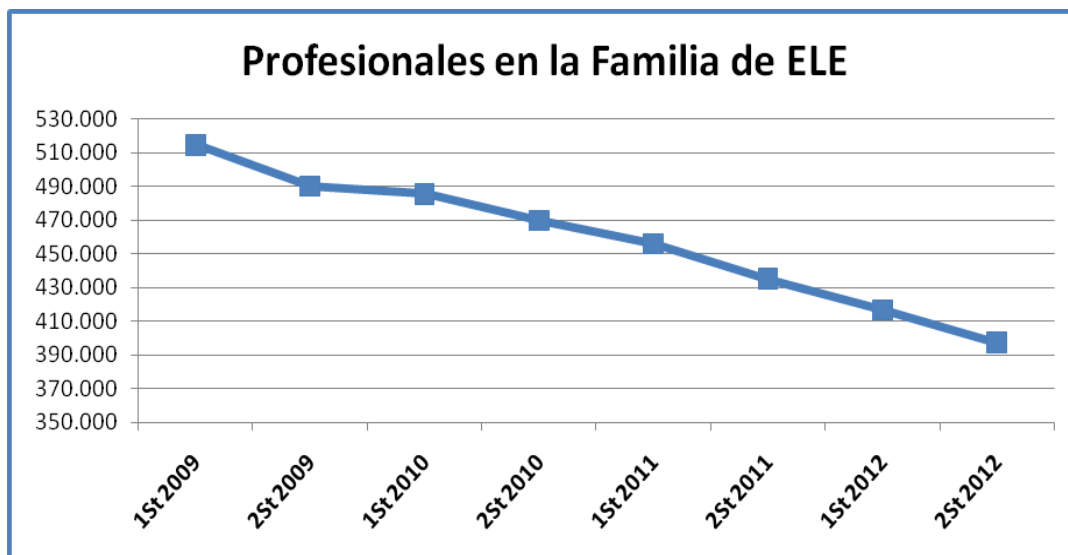



Variaciones más significativas en este periodo:

<b>Incrementos</b>	<ul style="list-style-type: none"> <li>■ <i>Otras actividades de telecomunicaciones (6190)</i> aumenta un 1,75%, es decir, poco más de 200 puestos de trabajo.</li> </ul>
<b>Descensos</b>	<ul style="list-style-type: none"> <li>■ <i>Instalaciones eléctricas (4321)</i> desciende poco más de un 6%, lo que se traduce en 11.197 empleos menos.</li> <li>■ <i>Construcción de redes eléctricas y de telecomunicaciones (4222)</i> desciende un 16,57%, lo que equivale a 2.461 puestos de trabajo.</li> </ul>

Nota.- Los detalles de algunas unidades productoras que forman parte de cada clase se pueden encontrar con más detalle en las notas explicativas que componen la CNAE-2009.

**Gráfico 27. Representación gráfica del peso de profesionales en activo de cada actividad económica dentro de la familia profesional.**





Gráfico 28. Variación del número de profesionales en activo en el segundo semestre de 2012 expresadas en tanto por uno.

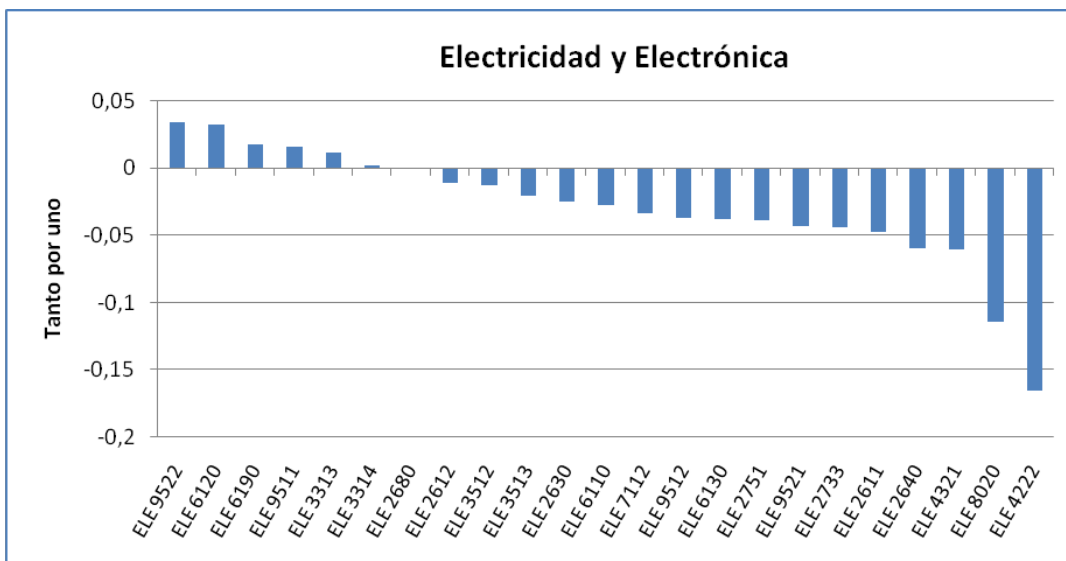



### VARIACIÓN ANUAL

Con relación al mismo periodo de 2011, la tasa de variación interanual se sitúa en el -8,74%, 38.046 empleos menos en un año dentro de la familia.

Nº de Profesionales en activo diciembre 2012	397.163
Variación anual nominal	-38.046
Variación anual porcentual (%)	-8,74%
Nº de clases de actividad de la familia profesional	23
Nº de clases de actividad con variación positiva	8

Variaciones más significativas en este periodo:

<b>Incrementos</b>	<ul style="list-style-type: none"> <li>■ <i>Otras actividades de telecomunicaciones (6190)</i> aumenta casi un 4%, es decir, 450 puestos de trabajo más.</li> </ul>
<b>Descensos</b>	<ul style="list-style-type: none"> <li>■ <i>Instalaciones eléctricas (4321)</i> desciende más del 10%, lo que se traduce en 19.616 empleos perdidos.</li> <li>■ <i>Telecomunicaciones por cable (6110)</i> cae un 7,43% lo que significa la pérdida de 4.886 profesionales.</li> <li>■ <i>Construcción de redes eléctricas y de telecomunicaciones (4222)</i> pierde un 25,83% de sus empleos, es decir, 4.313 profesionales.</li> </ul>

Nota.- Los detalles de algunas unidades productoras que forman parte de cada clase se pueden encontrar con más detalle en las notas explicativas que componen la CNAE-2009.

**Gráfico 29. Evolución de las tasas de variación interanual e intersemestral del número de profesionales en activo en el segundo semestre de 2012.**

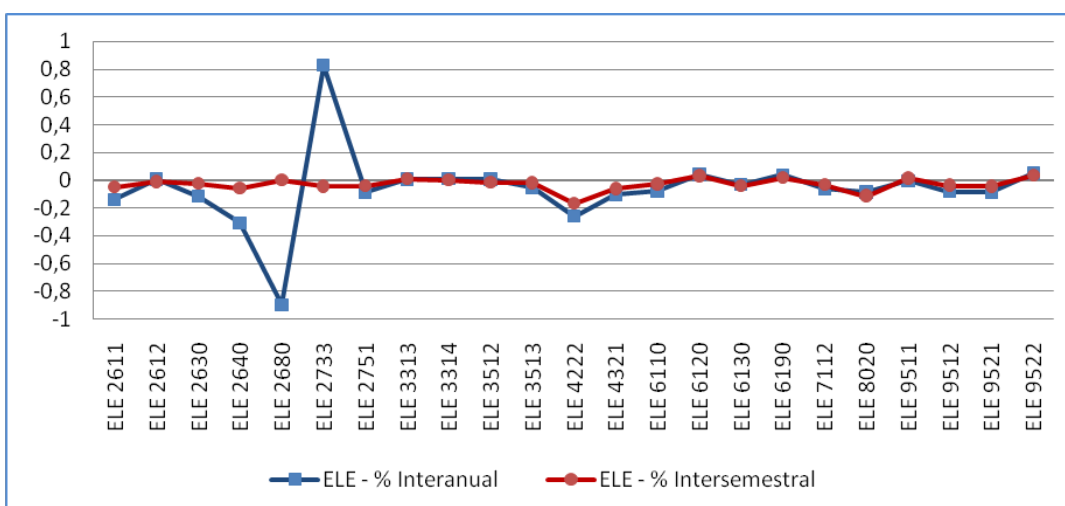



## Energía y Agua (ENA)

### VARIACIÓN SEMESTRAL

La variación del número de profesionales en activo de las actividades económicas en la familia profesional ha sido negativa con una caída del 5,49%, lo que significa una pérdida de 2.811 puestos de trabajo durante los últimos seis meses de 2012.

Nº de Profesionales en activo diciembre 2012	48.407
Variación semestral nominal	-2.811
Variación semestral porcentual (%)	-5,49%
Nº de clases de actividad de la familia profesional	19
Nº de clases de actividad con variación positiva	7

La evolución que experimenta la familia en los últimos cuatro años presenta una tendencia negativa llegando a anotar en este semestre el número de profesionales por debajo de los 50.000 volviendo a acelerar el ritmo de destrucción de empleo para este último periodo en comparación con el semestre precedente.

**Gráfico 30. Evolución del número de profesionales en activo dentro de la familia profesional.**

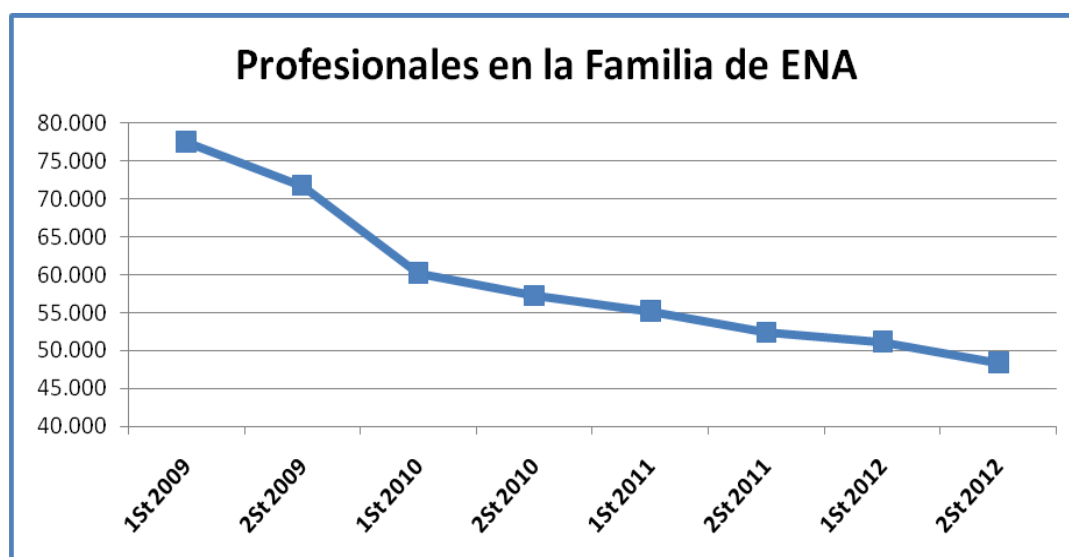



Variaciones más significativas en este periodo:

<b>Incrementos</b>	<ul style="list-style-type: none"> <li>■ <i>Transporte por tubería (4950)</i> aumenta un 38,51%, es decir, 665 puestos de trabajo más.</li> </ul>
<b>Descensos</b>	<ul style="list-style-type: none"> <li>■ <i>Construcción de redes eléctricas y de telecomunicaciones (4222)</i> desciende un 16,57%, lo que se traduce en 1.640 empleos menos.</li> <li>■ <i>Distribución por tubería de combustibles gaseosos (3522)</i> pierde casi un 25%, lo que equivale a 610 puestos de trabajo.</li> </ul>

Nota.- Los detalles de algunas unidades productoras que forman parte de cada clase se pueden encontrar con más detalle en las notas explicativas que componen la CNAE-2009.

**Gráfico 31. Representación gráfica del peso de profesionales en activo de cada actividad económica dentro de la familia profesional.**





Gráfico 32. Variación del número de profesionales en activo en el segundo semestre de 2012 expresadas en tanto por uno.

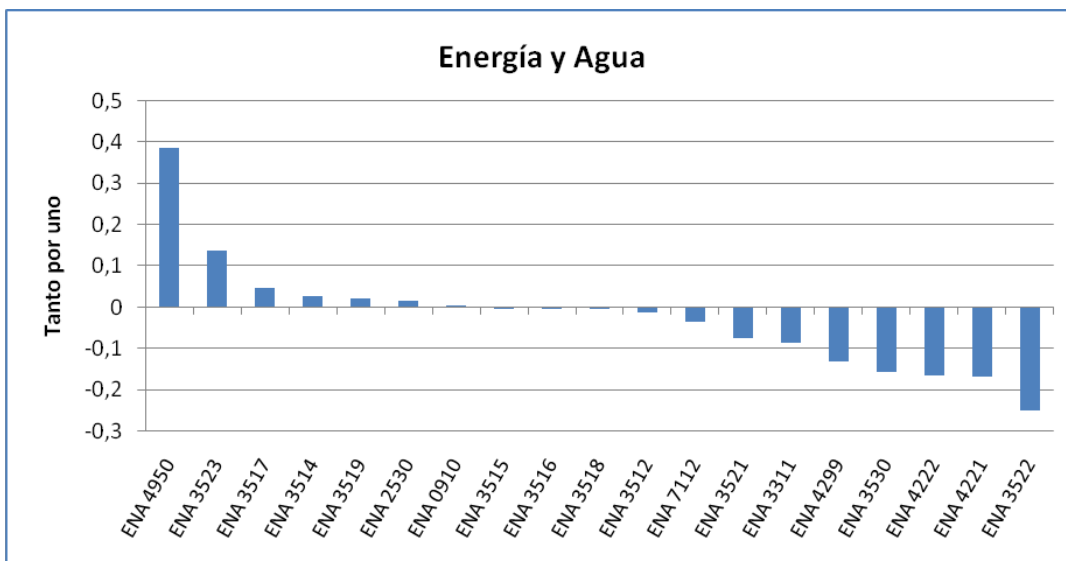





### Variación anual

Con respecto al mismo periodo de 2011, la tasa de variación interanual se sitúa en el -7,60%, es decir, hay un descenso de 3.979 puestos de trabajo dentro de la familia.

Nº de Profesionales en activo diciembre 2012	48.407
Variación anual nominal	-3.979
Variación anual porcentual (%)	-7,60%
Nº de clases de actividad de la familia profesional	19
Nº de clases de actividad con variación positiva	8

Variaciones más significativas en este periodo:

<b>Incrementos</b>	<ul style="list-style-type: none"> <li>Producción de energía eléctrica de otros tipos (3519) aumenta casi un 30%, es decir, 884 puestos de trabajo más.</li> <li>Transporte por tubería (4950) se incrementa en un 33,48%, lo que significa 600 nuevos empleos.</li> </ul>
<b>Descensos</b>	<ul style="list-style-type: none"> <li>Construcción de redes eléctricas y de telecomunicaciones (4222) desciende un 25,83%, lo que se traduce en 2.875 empleos menos.</li> </ul>

Nota.- Los detalles de algunas unidades productoras que forman parte de cada clase se pueden encontrar con más detalle en las notas explicativas que componen la CNAE-2009.

**Gráfico 33. Evolución de las tasas de variación interanual e intersemestral del número de profesionales en activo en el segundo semestre de 2012.**

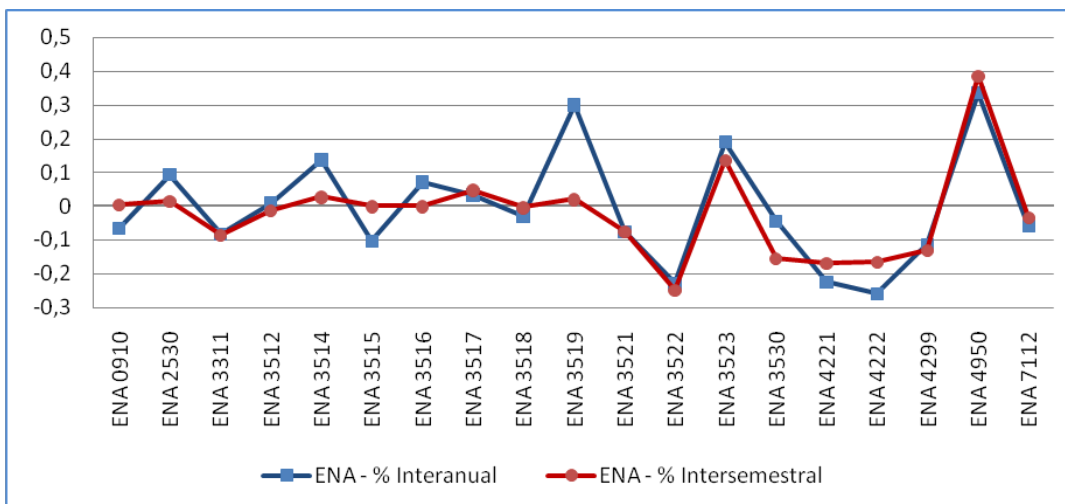



## Edificación y Obra Civil (EOC)

### VARIACIÓN SEMESTRAL

La variación del número de profesionales en activo de las actividades económicas en esta familia profesional ha sido negativa con una bajada del 13,93%, lo que significa un descenso de 90.489 puestos de trabajo.

Nº de Profesionales en activo diciembre 2012	559.269
Variación semestral nominal	-90.489
Variación semestral porcentual (%)	-13,93%
Nº de clases de actividad de la familia profesional	20
Nº de clases de actividad con variación positiva	1

En los últimos cuatro años, la evolución que experimenta la familia describe una clara tendencia negativa pese a la ligera recuperación que experimentó en el primer semestre de 2010, después de haber sufrido la mayor caída en un solo periodo en el segundo semestre de 2009. Para el periodo que nos ocupa se vuelve a acelerar el ritmo de descenso con respecto al periodo precedente, y se vuelve a registrar una caída en términos similares a los segundos semestres de 2010 y 2011.

**Gráfico 34. Evolución del número de profesionales en activo dentro de la familia profesional.**

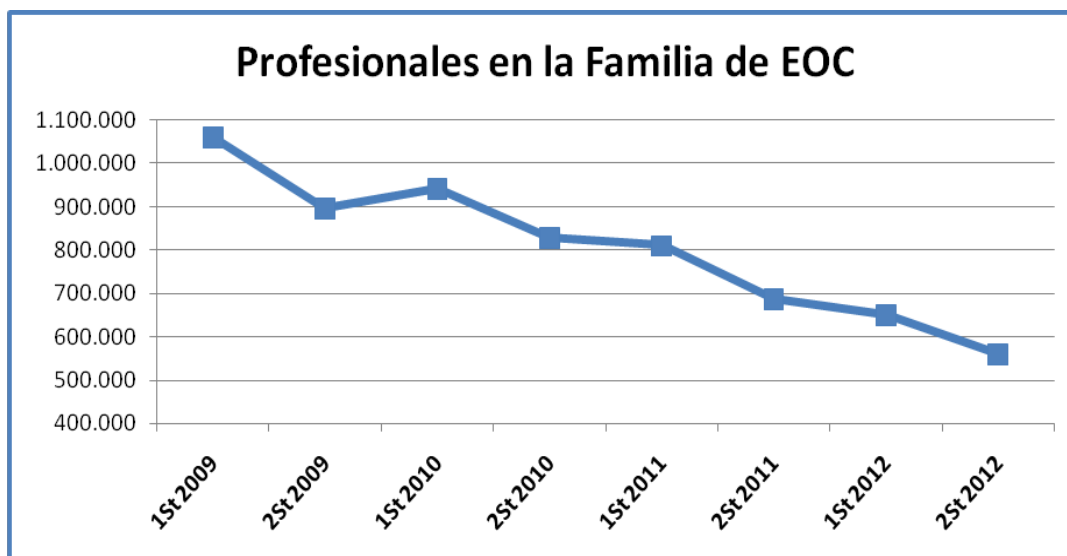



Variaciones más significativas en este periodo:

<b>Descensos</b>	<ul style="list-style-type: none"> <li>■ <i>Construcción de edificios residenciales (4121)</i> desciende cerca del 17%, lo que se traduce en 54.768 empleos menos.</li> <li>■ <i>Demolición (4311)</i> decrece un 10,62%, lo que equivale a 6.272 puestos de trabajo.</li> </ul>
------------------	--

Nota.- Los detalles de algunas unidades productoras que forman parte de cada clase se pueden encontrar con más detalle en las notas explicativas que componen la CNAE-2009.

**Gráfico 35. Representación gráfica del peso de profesionales en activo de cada actividad económica dentro de la familia profesional.**





Gráfico 36. Variación del número de profesionales en activo en el segundo semestre de 2012 expresadas en tanto por uno.

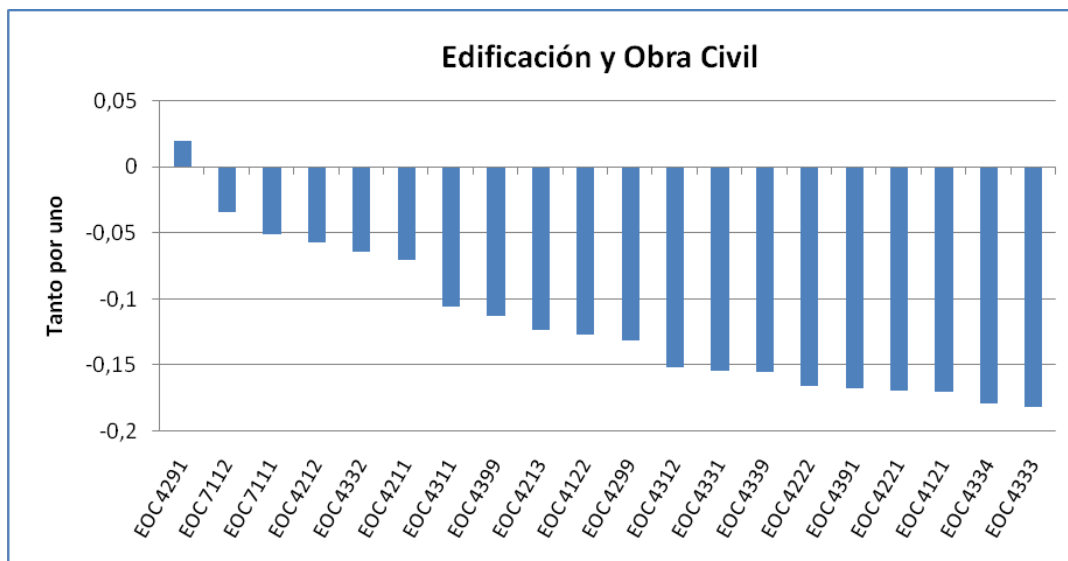



**VARIACIÓN ANUAL**

Referente al mismo periodo de 2011, se pierden 128.125 puestos de trabajo, situándose la tasa de variación interanual en el -18,64%.

Nº de Profesionales en activo diciembre 2012	559.269
Variación anual nominal	-128.125
Variación anual porcentual (%)	-18,64%
Nº de clases de actividad de la familia profesional	20
Nº de clases de actividad con variación positiva	0

Variaciones más significativas en este periodo:

<b>Descensos</b>	<ul style="list-style-type: none"> <li>■ <i>Construcción de edificios residenciales (4121)</i> desciende casi un 22%, lo que se traduce en 75.544 empleos menos.</li> <li>■ <i>Demolición (4311)</i> cae un 18,77%, lo que equivale a 12.188 puestos de trabajo.</li> </ul>
------------------	---

Nota.- Los detalles de algunas unidades productoras que forman parte de cada clase se pueden encontrar con más detalle en las notas explicativas que componen la CNAE-2009.

**Gráfico 37. Evolución de las tasas de variación interanual e intersemestral del número de profesionales en activo en el segundo semestre de 2012.**

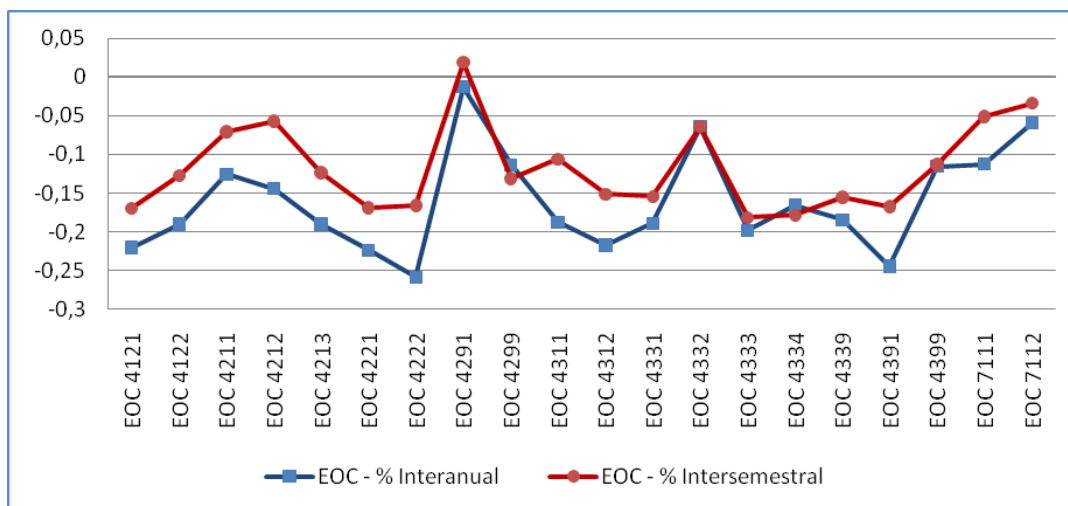



## Fabricación Mecánica (FME)

### VARIACIÓN SEMESTRAL

La variación del número de profesionales en activo de las actividades económicas en la familia profesional ha sido negativa con un descenso del 5,14%, lo que significa un descenso de 37.222 puestos de trabajo durante los últimos seis meses de 2012.

Nº de Profesionales en activo diciembre 2012	686.776
Variación semestral nominal	-37.222
Variación semestral porcentual (%)	-5,14%
Nº de clases de actividad de la familia profesional	92
Nº de clases de actividad con variación positiva	12

La evolución de Fabricación Mecánica describe una pendiente negativa marcada por el acusado descenso en el número de profesionales en el segundo semestre de cada año. Con la caída que se experimenta en este periodo, se anotan tres semestres consecutivos de destrucción de empleo lo que sitúa el número de profesionales dentro de esta familia por debajo de los 690.000. Cifra más baja en los últimos cuatro años.

**Gráfico 38. Evolución del número de profesionales en activo dentro de la familia profesional.**

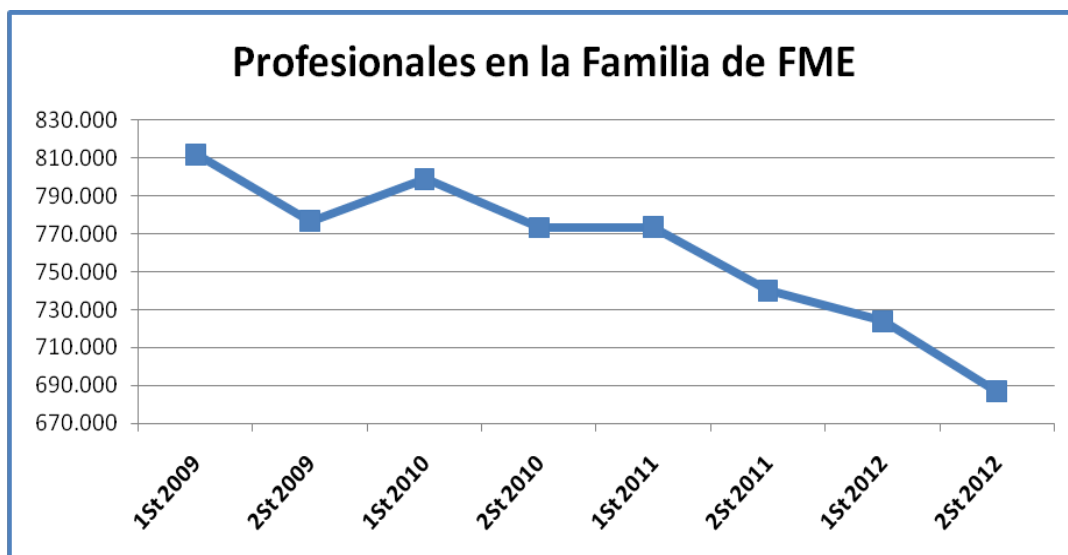



Variaciones más significativas en este periodo:

<i>Descensos</i>	<ul style="list-style-type: none"><li>■ <i>Fabricación de carpintería metálica (2512)</i> desciende un 9,24%, que se traduce en 5.736 empleos menos.</li><li>■ <i>Fabricación de estructuras metálicas y sus componentes (2511)</i> y <i>Fabricación de otros componentes, piezas y accesorios para vehículos de motor (2932)</i> decrece un 12% y un 4,31% respectivamente. Es decir, 2.971 profesionales menos en la primera actividad y 2.829 profesionales en la segunda.</li></ul>
------------------	---

Nota.- Los detalles de algunas unidades productoras que forman parte de cada clase se pueden encontrar con más detalle en las notas explicativas que componen la CNAE-2009.

Al ser el número de Actividades Económicas tan elevado en esta familia profesional se ha procedido a fragmentar la representación gráfica de la misma por grupo de actividades:

- a. Metalurgia; fabricación de productos de hierro, acero y ferroaleaciones. Fabricación de productos metálicos, excepto maquinaria y equipo.
- b. Fabricación de productos informáticos, electrónicos y ópticos. Fabricación de material y equipo eléctrico. Fabricación de maquinaria y equipo. Fabricación de vehículos de motor, remolques y semirremolques.
- c. Fabricación de otro material de transporte. Fabricación de muebles. Otras industrias manufactureras. Recogida, tratamiento y eliminación de residuos; valorización. Ingeniería civil. Actividades de construcción especializada. Servicios técnicos de ingeniería y otras actividades relacionadas con el asesoramiento técnico. Reparación de otros efectos personales y artículos de uso doméstico.



Gráfico 39.a. Representación gráfica del peso de profesionales en activo de cada actividad económica dentro de la familia profesional.



Gráfico 39.b. Representación gráfica del peso de profesionales en activo de cada actividad económica dentro de la familia profesional.







Gráfico 39.c. Representación gráfica del peso de profesionales en activo de cada actividad económica dentro de la familia profesional.



Gráfico 40.a. Variación del número de profesionales en activo en el segundo semestre de 2012 expresadas en tanto por uno.





Gráfico 40.b. Variación del número de profesionales en activo en el segundo semestre de 2012 expresadas en tanto por uno.



Gráfico 40.c. Variación del número de profesionales en activo en el segundo semestre de 2012 expresadas en tanto por uno.

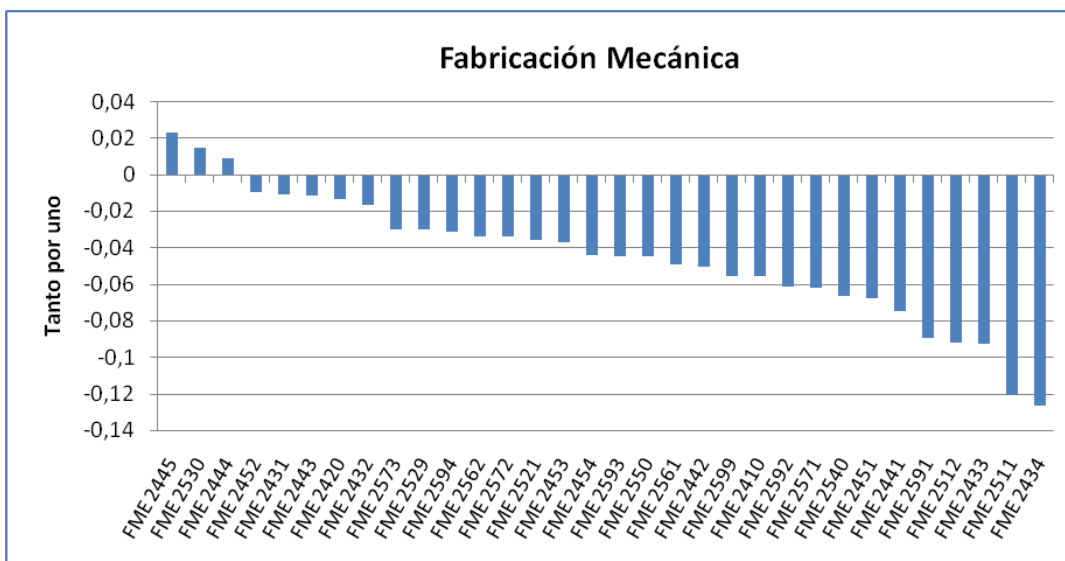

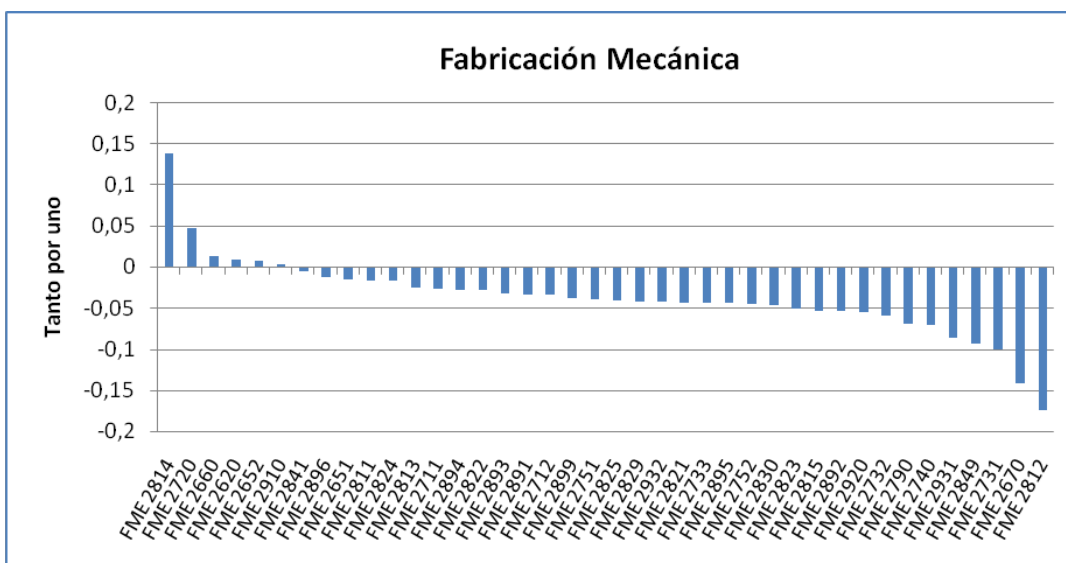
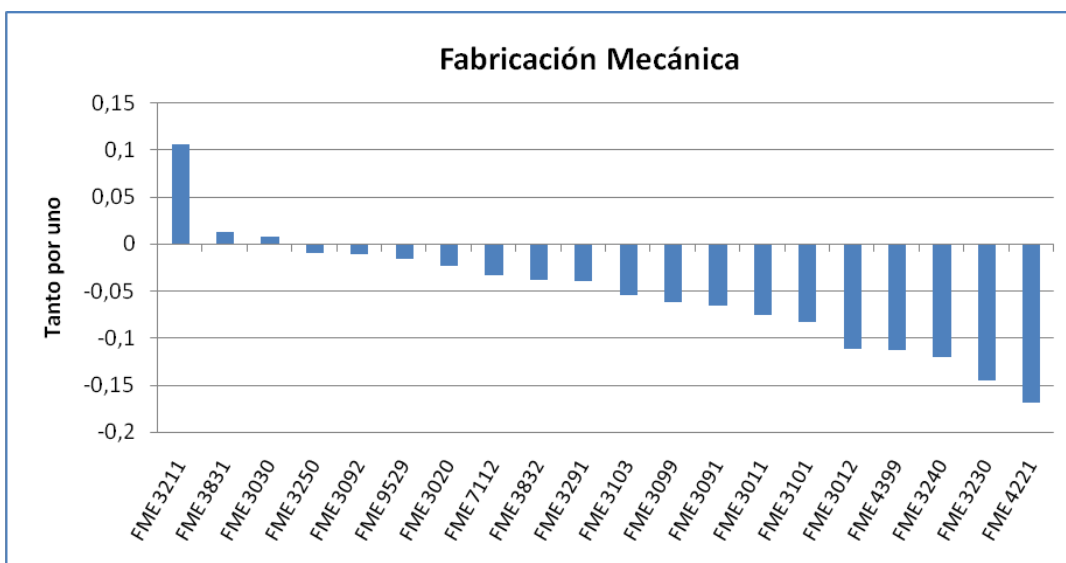

### VARIACIÓN ANUAL

En cuanto al mismo periodo de 2011, se pierden 53.253 puestos de trabajo, con lo que la tasa de variación interanual desciende un 7,20%.

Nº de Profesionales en activo diciembre 2012	686.776
Variación anual nominal	-53.253
Variación anual porcentual (%)	-7,20%
Nº de clases de actividad de la familia profesional	92
Nº de clases de actividad con variación positiva	17

Variaciones más significativas en este periodo:

<b>Incrementos</b>	<ul style="list-style-type: none"> <li>■ <b>Construcción aeronáutica y espacial y su maquinaria (3030)</b> aumenta en un 3,71%, es decir, 711 puestos de trabajo.</li> </ul>
<b>Descensos</b>	<ul style="list-style-type: none"> <li>■ <b>Fabricación de carpintería metálica (2512)</b> cae casi el 14%, lo que se traduce en 9.150 empleos menos.</li> <li>■ <b>Producción de perfiles en frío por conformado con plegado (2433)</b> desciende 16,18%, lo que equivale a 3.173 puestos de trabajo.</li> <li>■ <b>Fabricación de estructuras metálicas y sus componentes (2511)</b> decrece un 13,32%, es decir, 3.319 profesionales.</li> </ul>

Nota.- Los detalles de algunas unidades productoras que forman parte de cada clase se pueden encontrar con más detalle en las notas explicativas que componen la CNAE-2009.

**Gráfico 41.a. Evolución de las tasas de variación interanual e intersemestral del número de profesionales en activo en el segundo semestre de 2012.**

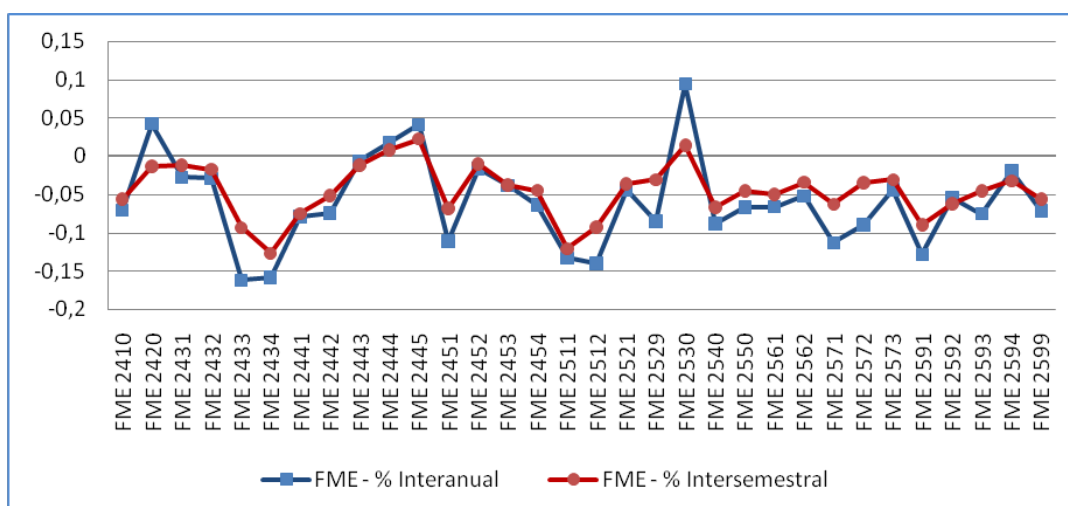



**Gráfico 41.b. Evolución de las tasas de variación interanual e intersemestral del número de profesionales en activo en el segundo semestre de 2012.**

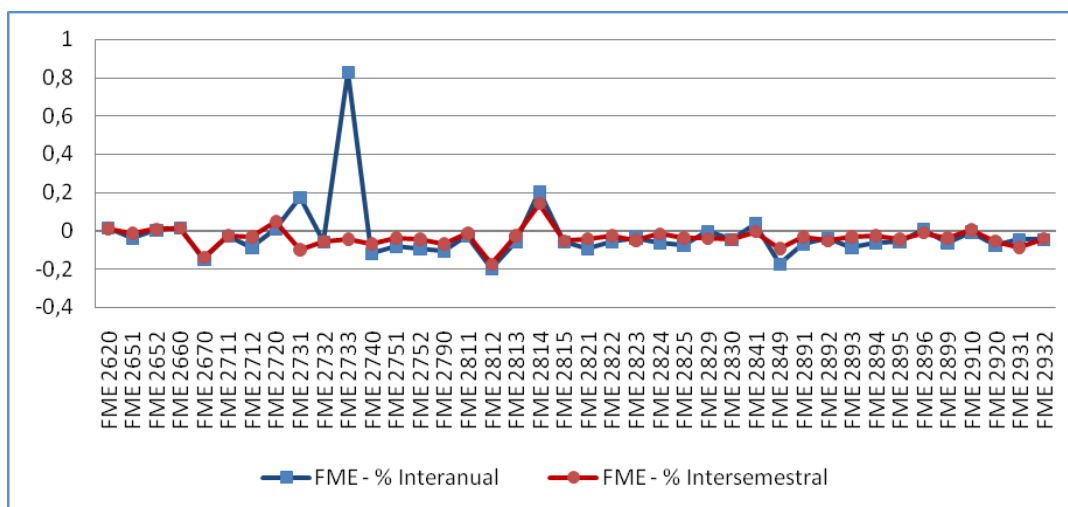

**Gráfico 41.c. Evolución de las tasas de variación interanual e intersemestral del número de profesionales en activo en el segundo semestre de 2012.**

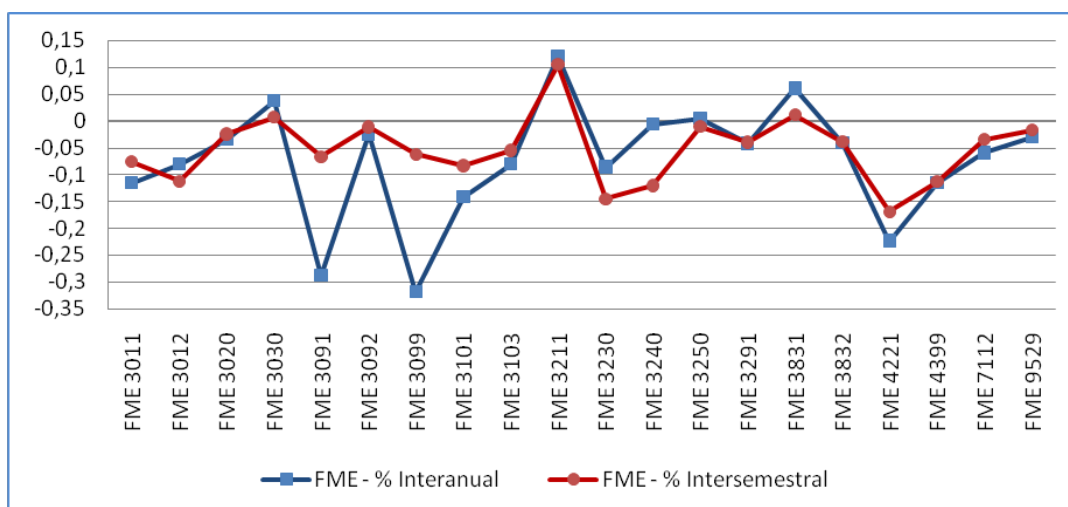



## Hostelería y Turismo (HOT)

### VARIACIÓN SEMESTRAL

La variación del número de profesionales en activo de las actividades económicas en la familia profesional ha sido negativa con un descenso del 10,91%, lo que significa la pérdida de 163.979 puestos de trabajo durante los últimos seis meses de 2012.

Nº de Profesionales en activo diciembre 2012	1.338.522
Variación semestral nominal	-163.979
Variación semestral porcentual (%)	-10,91%
Nº de clases de actividad de la familia profesional	20
Nº de clases de actividad con variación positiva	3

La evolución que experimenta esta familia profesional se ve marcada por la estacionalidad. Por ello presenta un fuerte incremento en el número de profesionales durante el primer semestre de cada año y un descenso en el segundo. Comparando los segundos semestres de los últimos cuatro años, vemos como el dato para el segundo semestre de 2012 anota un descenso notablemente superior a los registrados en los mismos periodos de años anteriores.

**Gráfico 42. Evolución del número de profesionales en activo dentro de la familia profesional.**

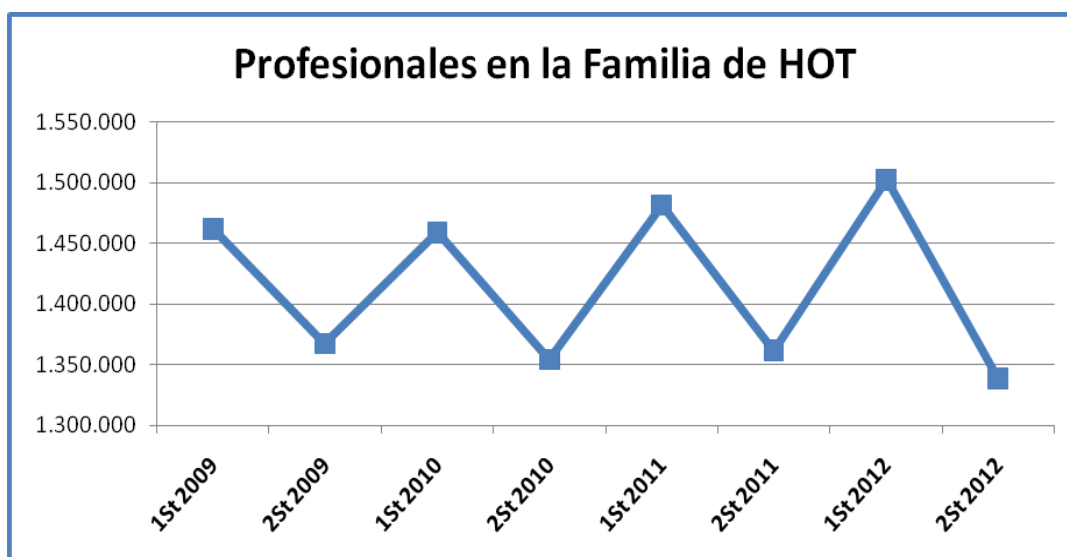



Variaciones más significativas en este periodo:

<b>Incrementos</b>	<ul style="list-style-type: none"> <li>■ <i>Otros servicios de comidas (5629)</i> crece un 81,61%, es decir, 35.770 puestos de trabajo más.</li> <li>■ <i>Provisión de comidas preparadas para eventos (5621)</i> aumenta en algo más de 6.000 puestos de trabajo, lo que representa el 23,10%.</li> </ul>
<b>Descensos</b>	<ul style="list-style-type: none"> <li>■ <i>Hoteles y alojamientos similares (5510)</i> desciende el 33,81%, lo que se traduce en 83.420 empleos menos.</li> <li>■ <i>Restaurantes y puestos de comidas (5610)</i> cae un 11,83%, es decir, 49.332 puestos de trabajo.</li> <li>■ <i>Establecimientos de bebidas (5630)</i> registra la pérdida del 8,74%, lo que representa más de 50.000 profesionales.</li> </ul>

Nota.- Los detalles de algunas unidades productoras que forman parte de cada clase se pueden encontrar con más detalle en las notas explicativas que componen la CNAE-2009.

**Gráfico 43. Representación gráfica del peso de profesionales en activo de cada actividad económica dentro de la familia profesional.**





Gráfico 44. Variación del número de profesionales en activo en el segundo semestre de 2012 expresadas en tanto por uno.

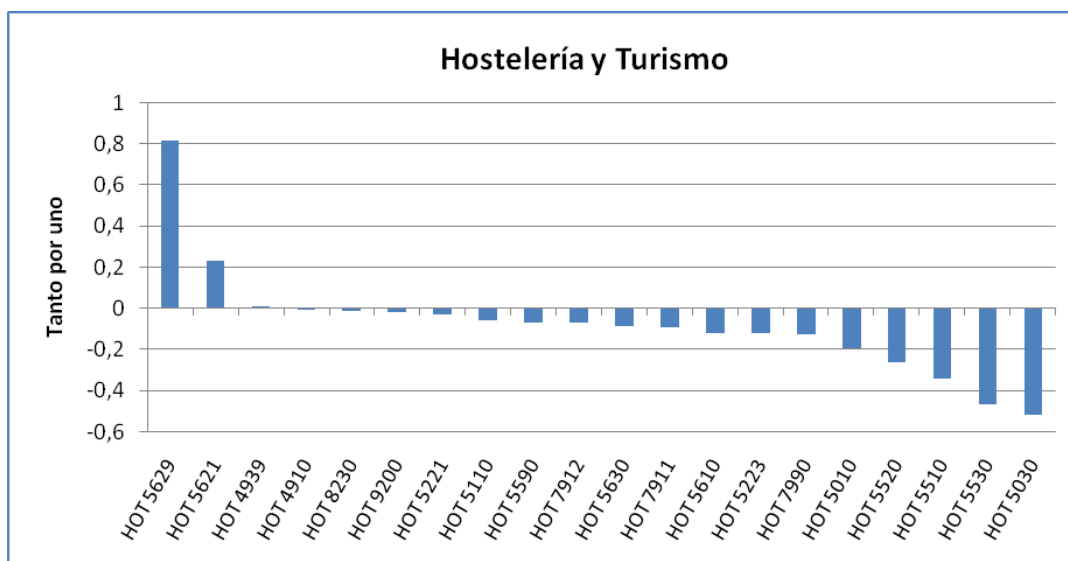



### VARIACIÓN ANUAL

Con respecto al mismo periodo de 2011, la tasa de variación interanual se sitúa en el -1,72%, es decir, hay un descenso de 23.399 puestos de trabajo.

Nº de Profesionales en activo diciembre 2012	1.338.522
Variación anual nominal	-23.399
Variación anual porcentual (%)	-1,72%
Nº de clases de actividad de la familia profesional	20
Nº de clases de actividad con variación positiva	2

Variaciones más significativas en este periodo:

<b>Incrementos</b>	<ul style="list-style-type: none"> <li>■ <i>Establecimientos de bebidas (5630)</i> aumenta un 0,56%, es decir, 2.891 puestos de trabajo.</li> </ul>
<b>Descensos</b>	<ul style="list-style-type: none"> <li>■ <i>Hoteles y alojamientos similares (5510)</i> desciende el 5,54%, lo que se traduce en 9.578 empleos menos.</li> <li>■ <i>Restaurantes y puestos de comidas (5610)</i> cae el 1,75%, es decir, 6.540 profesionales.</li> </ul>

Nota.- Los detalles de algunas unidades productoras que forman parte de cada clase se pueden encontrar con más detalle en las notas explicativas que componen la CNAE-2009.

La tendencia estacional de la familia profesional se refleja claramente en la comparativa entre la evolución de las tasas interanuales e intersemestrales para cada una de las actividades. Mientras que la línea que representa la tasa intersemestral muestra grandes fluctuaciones que varían del 0,8 al -0,5, la correspondiente a la tasa interanual se mantiene en el entorno del cero para casi todas sus actividades.

**Gráfico 45. Evolución de las tasas de variación interanual e intersemestral del número de profesionales en activo en el segundo semestre de 2012.**

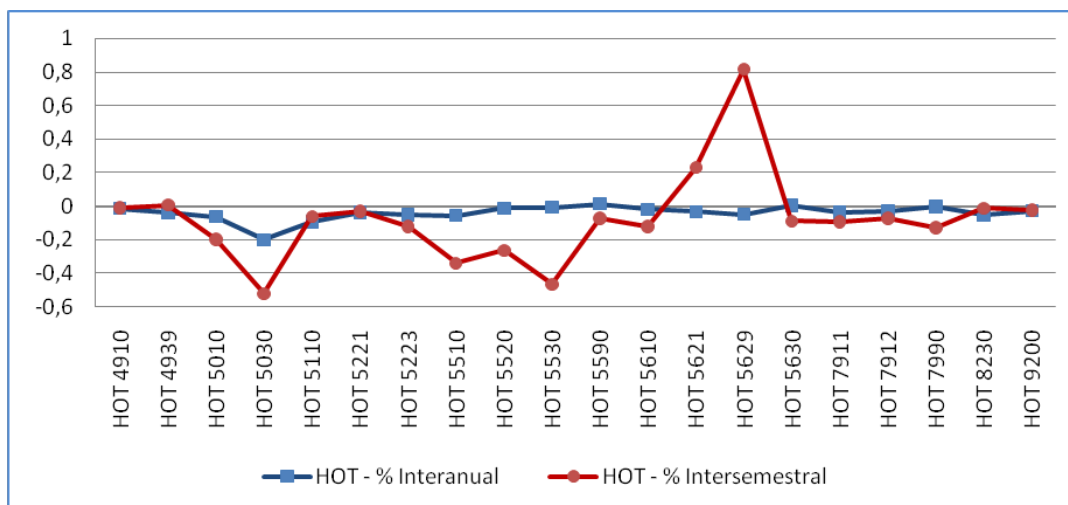





## Industrias Extractivas (IEX)

### VARIACIÓN SEMESTRAL

La variación del número de profesionales en activo de las actividades económicas en la familia profesional ha sido negativa, con un decremento del 8,38%, lo que significa un descenso de 6.038 puestos de trabajo durante los últimos seis meses de 2012.

Nº de Profesionales en activo diciembre 2012	66.054
Variación semestral nominal	-6.038
Variación semestral porcentual (%)	-8,38%
Nº de clases de actividad de la familia profesional	25
Nº de clases de actividad con variación positiva	6

Un semestre más, Industrias Extractivas vuelve a registrar una nueva bajada, pese a la ligera recuperación que se experimentó en junio de 2011. Siendo este descenso mayor al del periodo precedente, con lo que sitúa el número de profesionales cerca de los 66.000. La cifra más baja desde junio de 2009. Por lo que en estos últimos cuatro años la familia se ha reducido en casi 50.000 puestos de trabajo.

Gráfico 46. Evolución del número de profesionales en activo dentro de la familia profesional.

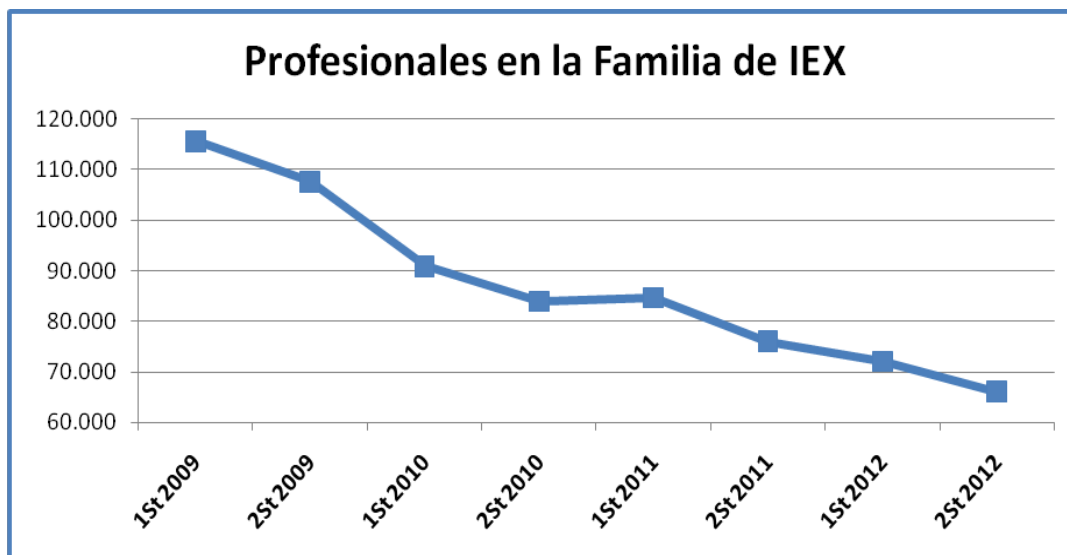



Variaciones más significativas en este periodo:

<b>Incrementos</b>	<ul style="list-style-type: none"> <li>■ <i>Extracción de antracita y hulla (0510)</i> crece poco más del 10%, lo que se traduce en 414 empleos en términos nominales.</li> </ul>
<b>Descensos</b>	<ul style="list-style-type: none"> <li>■ <i>Otras actividades de construcción especializada n.c.o.p. (4399)</i> desciende un 11,30%, es decir, 2.695 empleos menos.</li> <li>■ <i>Extracción de gravas y arenas; extracción de arcilla y caolín (0812)</i> decrece un 11%, lo que equivale a 839 puestos de trabajo.</li> </ul>

Nota.- Los detalles de algunas unidades productoras que forman parte de cada clase se pueden encontrar con más detalle en las notas explicativas que componen la CNAE-2009.

**Gráfico 47. Representación gráfica del peso de profesionales en activo de cada actividad económica dentro de la familia profesional.**





Gráfico 48. Variación del número de profesionales en activo en el segundo semestre de 2012 expresadas en tanto por uno.

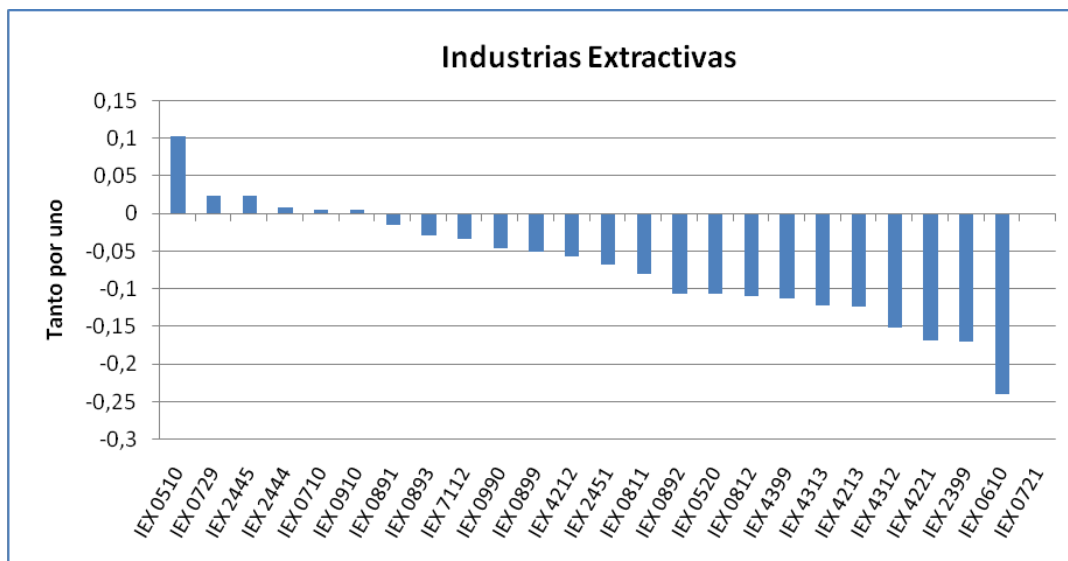



### VARIACIÓN ANUAL

Con respecto al mismo periodo de 2011, la tasa de variación interanual está en el -13,16%, es decir, pierden su puesto de trabajo 10.009 empleados en un año.

Nº de Profesionales en activo diciembre 2012	66.054
Variación anual nominal	-10.009
Variación anual porcentual (%)	-13,16%
Nº de clases de actividad de la familia profesional	25
Nº de clases de actividad con variación positiva	5

Variaciones más significativas en este periodo:

<b>Descensos</b>	<ul style="list-style-type: none"> <li>■ Otras actividades de construcción especializada n.c.o.p. (4399) registra una pérdida del 11,57%, lo que equivale a 2.766 puestos de trabajo.</li> <li>■ Extracción de gravas y arenas; extracción de arcilla y caolín (0812) con un descenso cercano al 20% lo que supone 1.661 empleos.</li> </ul>
------------------	--

Nota.- Los detalles de algunas unidades productoras que forman parte de cada clase se pueden encontrar con más detalle en las notas explicativas que componen la CNAE-2009.

**Gráfico 49. Evolución de las tasas de variación interanual e intersemestral del número de profesionales en activo en el segundo semestre de 2012.**

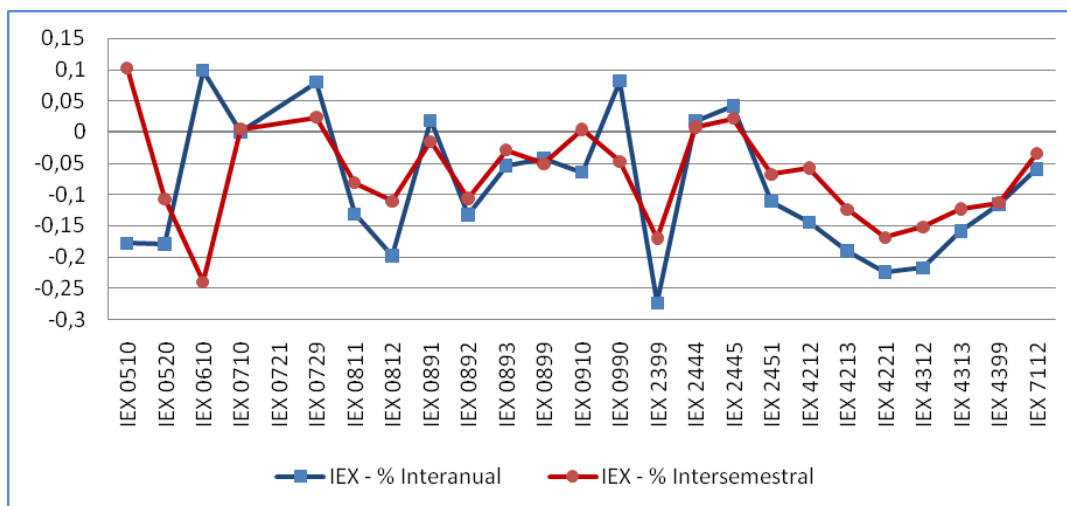



## Informática y Comunicaciones (IFC)

### VARIACIÓN SEMESTRAL

La variación del número de profesionales en activo de las actividades económicas en la familia profesional ha sido positiva con un crecimiento del 0,84%, lo que significa un ascenso de 1.776 puestos de trabajo durante los últimos seis meses de 2012.

Nº de Profesionales en activo diciembre 2012	212.492
Variación semestral nominal	1.776
Variación semestral porcentual (%)	0,84%
Nº de clases de actividad de la familia profesional	12
Nº de clases de actividad con variación positiva	8

Pese a ser ligero el descenso que experimentó la familia en el periodo anterior, para este semestre se vuelve a registrar una variación positiva en el número de trabajadores. Por lo que se recupera la tendencia positiva de los últimos cuatro años situando por encima de los 210.000 el número de profesionales de esta familia.

**Gráfico 50. Evolución del número de profesionales en activo dentro de la familia profesional.**

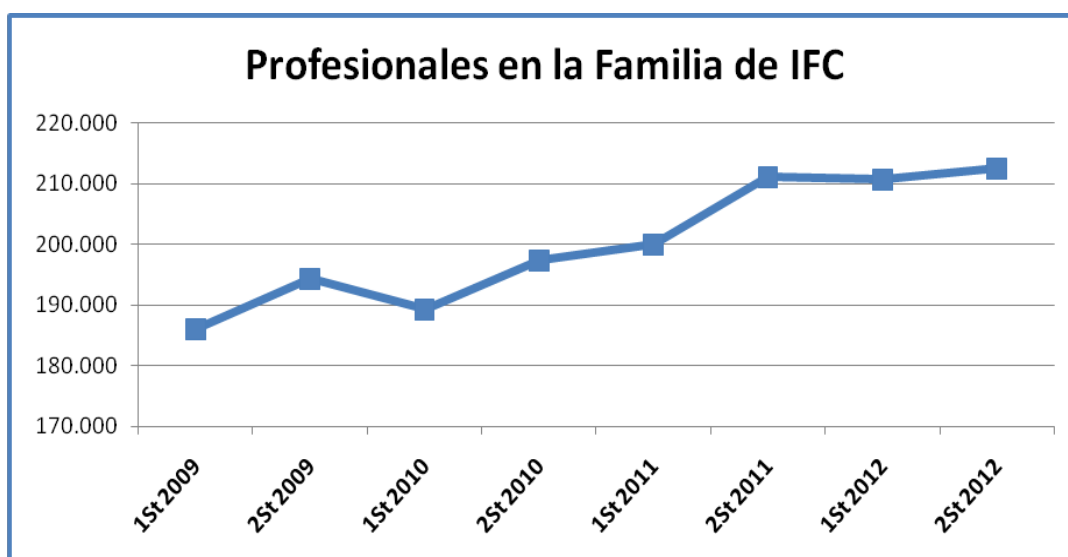



Variaciones más significativas en este periodo:

<i>Incrementos</i>	<ul style="list-style-type: none"> <li>■ <i>Gestión de recursos informáticos (6203)</i> aumenta poco más del 9%, lo que se traduce en 1.175 puestos de trabajo más.</li> </ul>
<i>Descensos</i>	<ul style="list-style-type: none"> <li>■ <i>Otros servicios relacionados con las tecnologías de la información en la informática (6209)</i> desciende un 0,25%, es decir, 251 empleos menos.</li> </ul>

Nota.- Los detalles de algunas unidades productoras que forman parte de cada clase se pueden encontrar con más detalle en las notas explicativas que componen la CNAE-2009.

**Gráfico 51. Representación gráfica del peso de profesionales en activo de cada actividad económica dentro de la familia profesional.**





Gráfico 52. Variación del número de profesionales en activo en el segundo semestre de 2012 expresadas en tanto por uno.

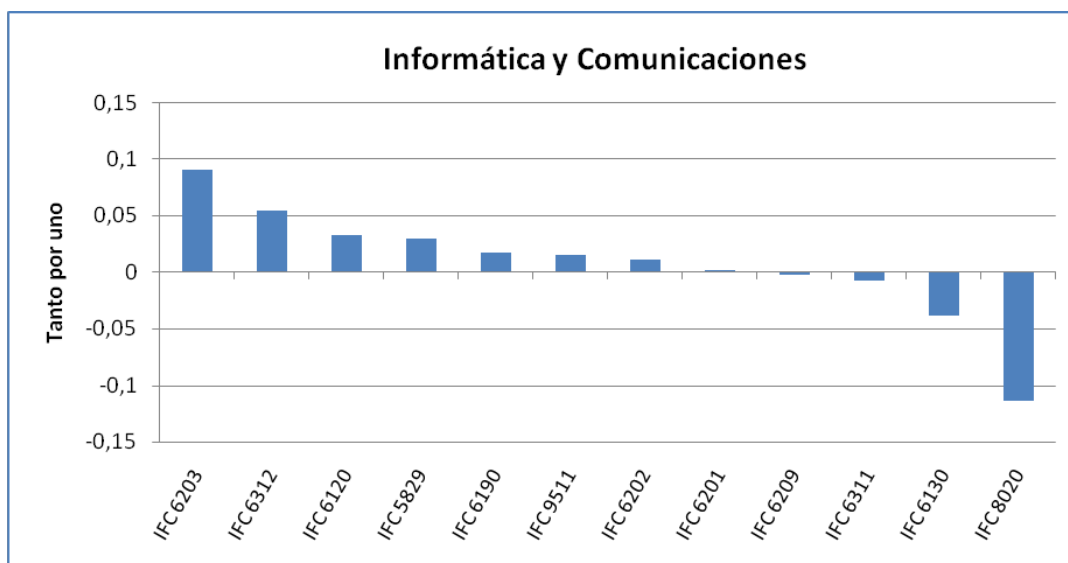



**VARIACIÓN ANUAL**

Con relación al mismo periodo de 2011, la tasa de variación interanual se sitúa en el 0,70%, es decir, experimenta un aumento de 1.470 puestos de trabajo.

Nº de Profesionales en activo diciembre 2012	212.492
Variación anual nominal	1.470
Variación anual porcentual (%)	0,70%
Nº de clases de actividad de la familia profesional	12
Nº de clases de actividad con variación positiva	7

Variaciones más significativas en este periodo:

Incrementos	<ul style="list-style-type: none"> <li>■ <i>Actividades de consultoría informática (6202)</i> se incrementa un 3,51%, es decir, 1.441 puestos de trabajo más.</li> </ul>
Descensos	<ul style="list-style-type: none"> <li>■ <i>Otros servicios relacionados con las tecnologías de la información en la informática (6209)</i> desciende el 1,62%, lo que significa 1.645 empleos.</li> </ul>

Nota.- Los detalles de algunas unidades productoras que forman parte de cada clase se pueden encontrar con más detalle en las notas explicativas que componen la CNAE-2009.

**Gráfico 53. Evolución de las tasas de variación interanual e intersemestral del número de profesionales en activo en el segundo semestre de 2012.**

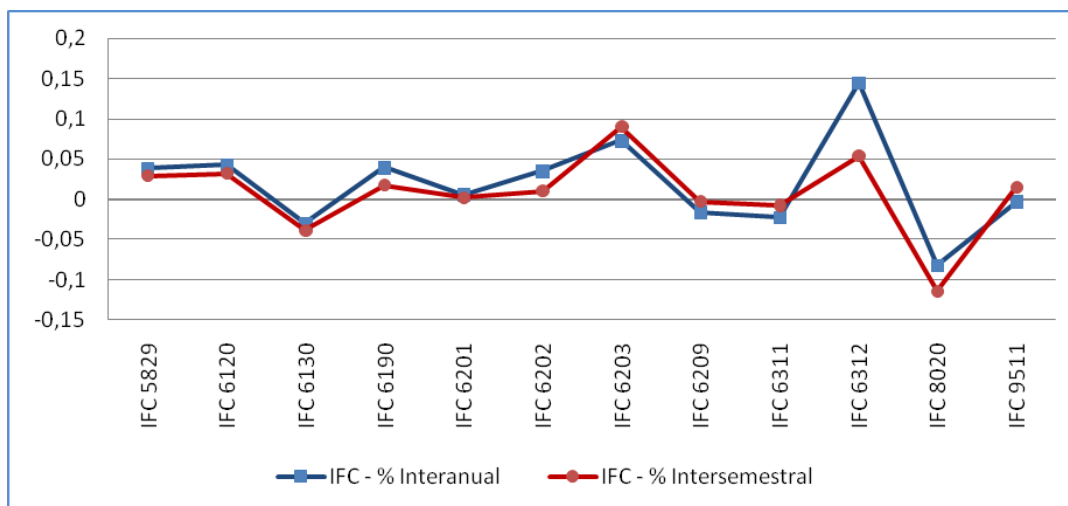





## Instalación y Mantenimiento (IMA)

### VARIACIÓN SEMESTRAL

La variación del número de profesionales en activo de las actividades económicas en la familia profesional ha sido negativa con una caída del 6,80%, lo que significa un descenso de 16.297 puestos de trabajo durante los últimos seis meses de 2012.

Nº de Profesionales en activo diciembre 2012	223.226
Variación semestral nominal	-16.297
Variación semestral porcentual (%)	-6,80%
Nº de clases de actividad de la familia profesional	8
Nº de clases de actividad con variación positiva	0

La evolución que experimenta esta familia profesional en los últimos años se ve marcada por el continuo descenso en el número de sus profesionales, siendo algo menos acusado en el primer semestre de cada año. Con este descenso mantenido, el número de empleos que se anotan en diciembre de 2012 llega a estar próximo a los 220.000. Cerca de 80.000 profesionales menos desde el dato que se anota en junio de 2009.

Gráfico 54. Evolución del número de profesionales en activo dentro de la familia profesional.

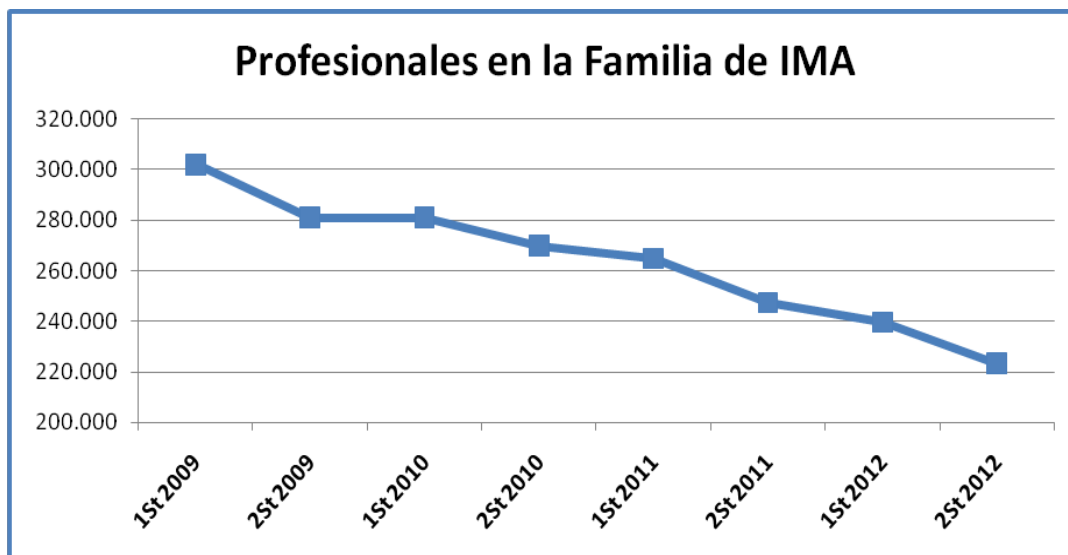



Variaciones más significativas en este periodo:

<b>Descensos</b>	<ul style="list-style-type: none"> <li>■ <i>Fontanería, instalaciones de sistemas de calefacción y aire acondicionado (4322)</i> registra la pérdida del 6,82%, es decir, 6.547 puestos de trabajo.</li> <li>■ <i>Otras instalaciones en obras de construcción (4329)</i> desciende un 10,69%, lo que se traduce en más de 6.000 profesionales.</li> </ul>
------------------	--

Nota.- Los detalles de algunas unidades productoras que forman parte de cada clase se pueden encontrar con más detalle en las notas explicativas que componen la CNAE-2009.

**Gráfico 55. Representación gráfica del peso de profesionales en activo de cada actividad económica dentro de la familia profesional.**





Gráfico 56. Variación del número de profesionales en activo en el segundo semestre de 2012 expresadas en tanto por uno.





### VARIACIÓN ANUAL

Con respecto al mismo periodo de 2011, la tasa de variación interanual se sitúa en el -9,77%. Es decir, cuenta con 24.158 puestos de trabajo menos que hace un año.

Nº de Profesionales en activo diciembre 2012	223.226
Variación anual nominal	-24.158
Variación anual porcentual (%)	-9,77%
Nº de clases de actividad de la familia profesional	8
Nº de clases de actividad con variación positiva	0

Variaciones más significativas en este periodo:

<b>Descensos</b>	<ul style="list-style-type: none"> <li>■ Fontanería, instalaciones de sistemas de calefacción y aire acondicionado (4322) desciende algo más del 10%, es decir, 9.579 puestos de trabajo.</li> <li>■ Otras instalaciones en obras de construcción (4329) cae un 16,12%, lo que se traduce en 9.780 empleos menos.</li> </ul>
------------------	--

Nota.- Los detalles de algunas unidades productoras que forman parte de cada clase se pueden encontrar con más detalle en las notas explicativas que componen la CNAE-2009.

**Gráfico 57. Evolución de las tasas de variación interanual e intersemestral del número de profesionales en activo en el segundo semestre de 2012.**

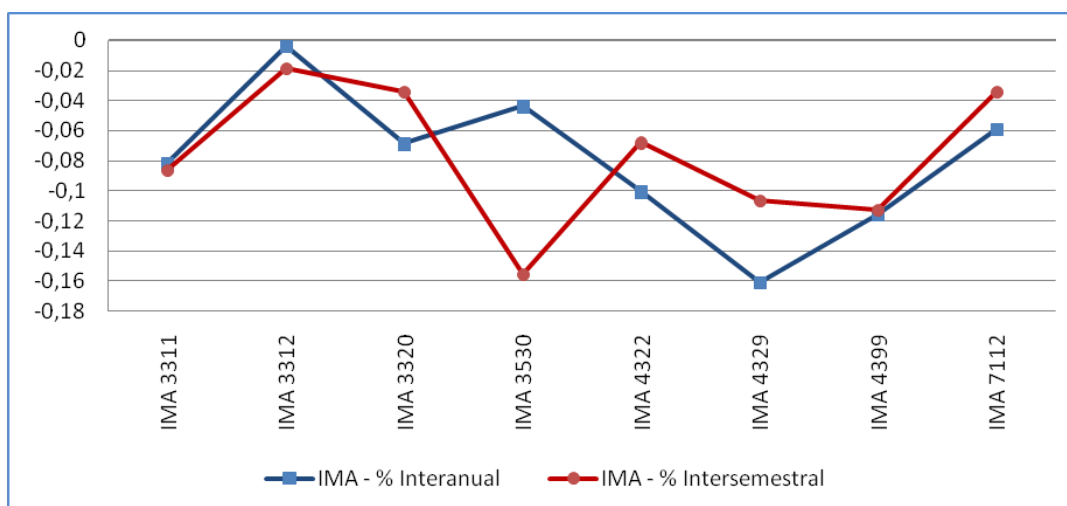

## Imagen Personal (IMP)

### VARIACIÓN SEMESTRAL

La variación del número de profesionales en activo de las actividades económicas en la familia profesional ha registrado una caída del 2,63%, lo que significa un descenso de 5.573 puestos de trabajo durante los últimos seis meses de 2012.

Nº de Profesionales en activo diciembre 2012	206.085
Variación semestral nominal	-5.573
Variación semestral porcentual (%)	-2,63%
Nº de clases de actividad de la familia profesional	5
Nº de clases de actividad con variación positiva	1

Pese a que en semestres anteriores se había estabilizado el número de profesionales en la familia, en diciembre de 2012 se vuelve a registrar una importante caída que viene a situar el número de trabajadores dentro de Imagen Personal por encima de los 200.000 empleos. Cifra más baja de los últimos cuatro años.

**Gráfico 58. Evolución del número de profesionales en activo dentro de la familia profesional.**

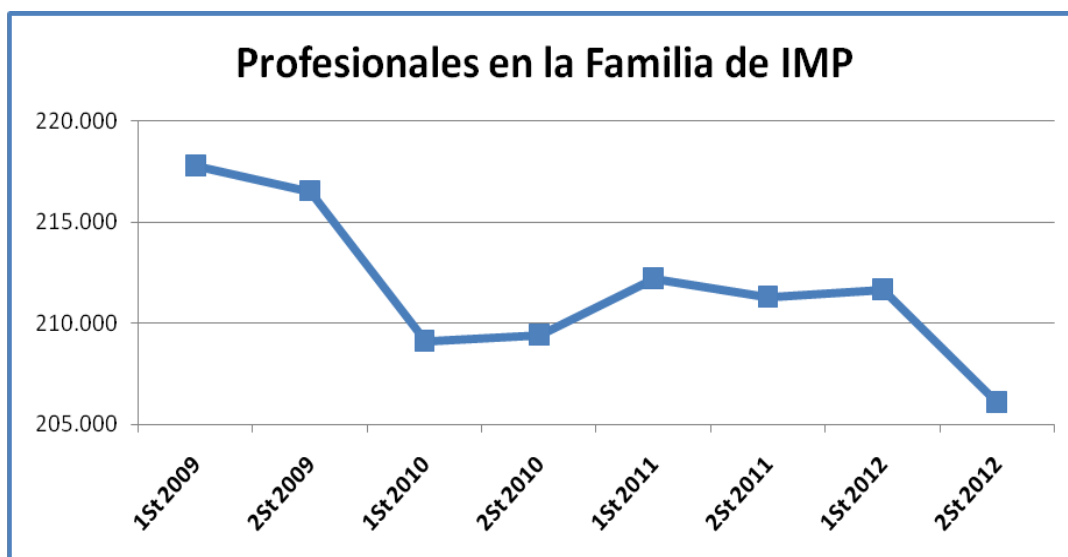



Variaciones más significativas en este periodo:

<b>Descensos</b>	<ul style="list-style-type: none"> <li>■ <i>Peluquería y otros tratamientos de belleza (9602)</i> desciende un 2,10%, lo que se traduce en más de 4.100 empleos menos.</li> <li>■ <i>Actividades de mantenimiento físico (9604)</i> cae un 14,77%, lo que equivale a 1.150 puestos de trabajo.</li> </ul>
------------------	---

Nota.- Los detalles de algunas unidades productoras que forman parte de cada clase se pueden encontrar con más detalle en las notas explicativas que componen la CNAE-2009.

**Gráfico 59. Representación gráfica del peso de profesionales en activo de cada actividad económica dentro de la familia profesional.**





Gráfico 60. Variación del número de profesionales en activo en el segundo semestre de 2012 expresadas en tanto por uno.

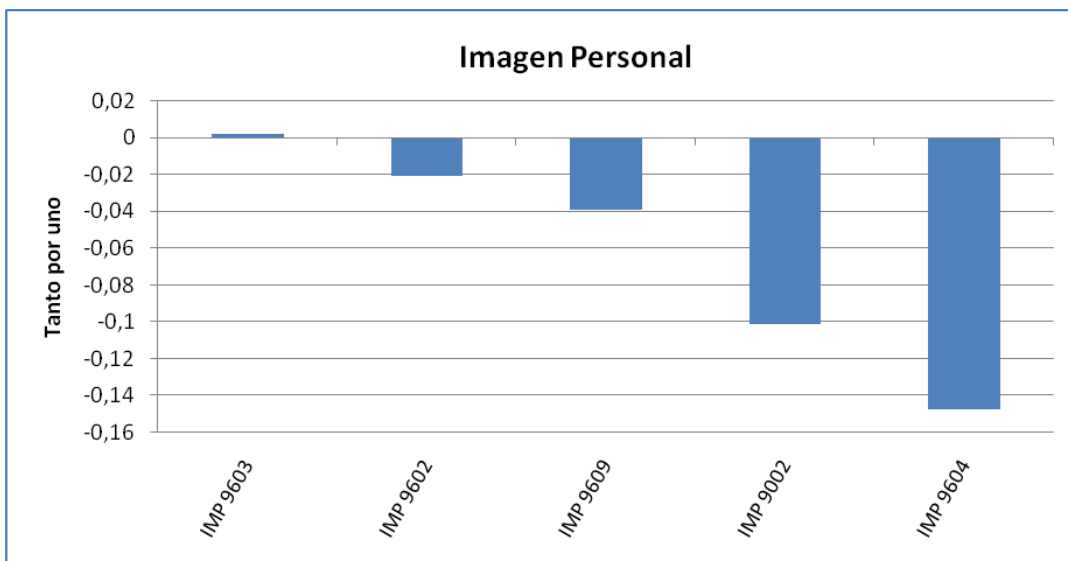



### VARIACIÓN ANUAL

Con relación al mismo periodo de 2011, la tasa de variación interanual está en el -2,47%, lo que supone un descenso de 5.226 puestos de trabajo en un año.

Nº de Profesionales en activo diciembre 2012	206.085
Variación anual nominal	-5.226
Variación anual porcentual (%)	-2,47%
Nº de clases de actividad de la familia profesional	5
Nº de clases de actividad con variación positiva	1

Variaciones más significativas en este periodo:

Descensos	■ <i>Peluquería y otros tratamientos de belleza (9602)</i> pierde el 2,25%, que equivale a 4.412 profesionales.
	■ <i>Actividades de mantenimiento físico (9604)</i> desciende un 7,55%, lo que se traduce en 542 empleos menos.

Nota.- Los detalles de algunas unidades productoras que forman parte de cada clase se pueden encontrar con más detalle en las notas explicativas que componen la CNAE-2009.

**Gráfico 61. Evolución de las tasas de variación interanual e intersemestral del número de profesionales en activo en el segundo semestre de 2012.**

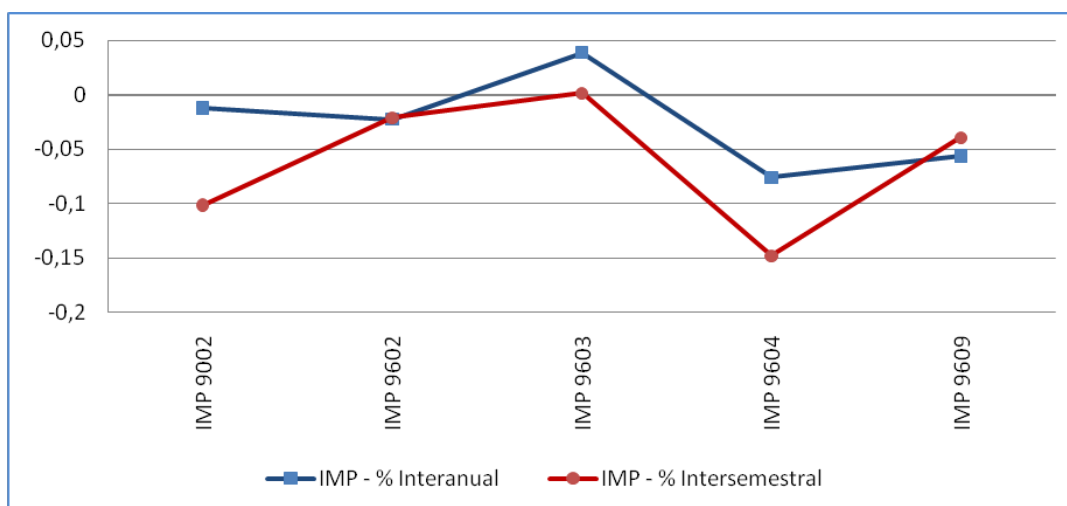





## Imagen y Sonido (IMS)

### VARIACIÓN SEMESTRAL

La variación del número de profesionales en activo de las actividades económicas en la familia profesional ha sido negativa con una caída del 4,74%, lo que significa un descenso de 7.121 puestos de trabajo durante los últimos seis meses de 2012.

Nº de Profesionales en activo diciembre 2012	142.979
Variación semestral nominal	-7.121
Variación semestral porcentual (%)	-4,74%
Nº de clases de actividad de la familia profesional	21
Nº de clases de actividad con variación positiva	3

La familia de Imagen y Sonido sigue mostrando una senda descendente desde que en diciembre de 2009 comenzara a decrecer, acelerándose el ritmo de este descenso en los segundos semestres de 2011 y 2012. De esta forma, la familia registra el valor más bajo en el número de profesionales desde junio de 2009, situándose próximo a los 140.000 puestos de trabajo.

Gráfico 62. Evolución del número de profesionales en activo dentro de la familia profesional.

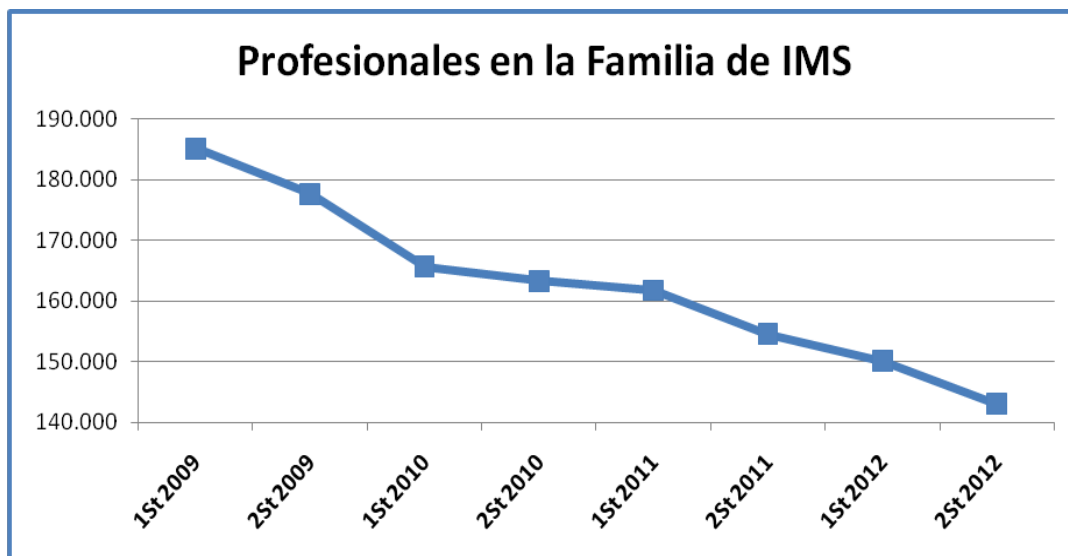



Variaciones más significativas en este periodo:

<b>Descensos</b>	<ul style="list-style-type: none"> <li>■ <i>Agencias de publicidad (7311)</i> decrece el 4,15%, lo que equivale a 1.168 puestos de trabajo.</li> <li>■ <i>Actividades de producción cinematográfica y de vídeo (5915)</i> desciende un 8,42%, lo que se traduce en algo más de 1.000 empleos.</li> <li>■ <i>Artes escénicas (9001)</i> con un descenso de cerca del 6%. Es decir, 1.059 profesionales menos.</li> </ul>
------------------	---

Nota.- Los detalles de algunas unidades productoras que forman parte de cada clase se pueden encontrar con más detalle en las notas explicativas que componen la CNAE-2009.

**Gráfico 63. Representación gráfica del peso de profesionales en activo de cada actividad económica dentro de la familia profesional.**





Gráfico 64. Variación del número de profesionales en activo en el segundo semestre de 2012 expresadas en tanto por uno.

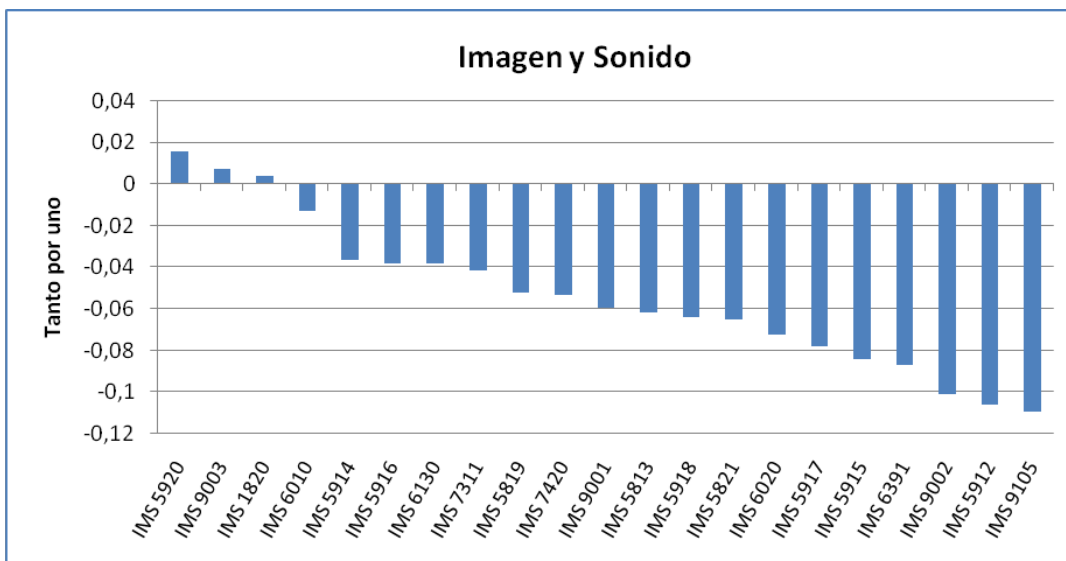



### VARIACIÓN ANUAL

Con respecto al mismo periodo de 2011, la tasa de variación interanual se sitúa en el -7,49%, es decir, experimenta una pérdida de 11.582 puestos de trabajo.

Nº de Profesionales en activo diciembre 2012	142.979
Variación anual nominal	-11.582
Variación anual porcentual (%)	-7,49%
Nº de clases de actividad de la familia profesional	21
Nº de clases de actividad con variación positiva	2

Variaciones más significativas en este periodo:

<b>Descensos</b>	<ul style="list-style-type: none"> <li>■ <i>Agencias de publicidad (7311)</i> decrece el 6,87%, lo que equivale a cerca de los 2.000 profesionales.</li> <li>■ <i>Actividades de producción cinematográfica y de vídeo (5915)</i> desciende un 13,12%, lo que significa 1.723 puestos de trabajo.</li> <li>■ <i>Actividades de radiodifusión (6010)</i> cae un 6,67%, es decir, 1.336 empleos perdidos.</li> </ul>
------------------	--

Nota.- Los detalles de algunas unidades productoras que forman parte de cada clase se pueden encontrar con más detalle en las notas explicativas que componen la CNAE-2009.

**Gráfico 65. Evolución de las tasas de variación interanual e intersemestral del número de profesionales en activo en el segundo semestre de 2012.**

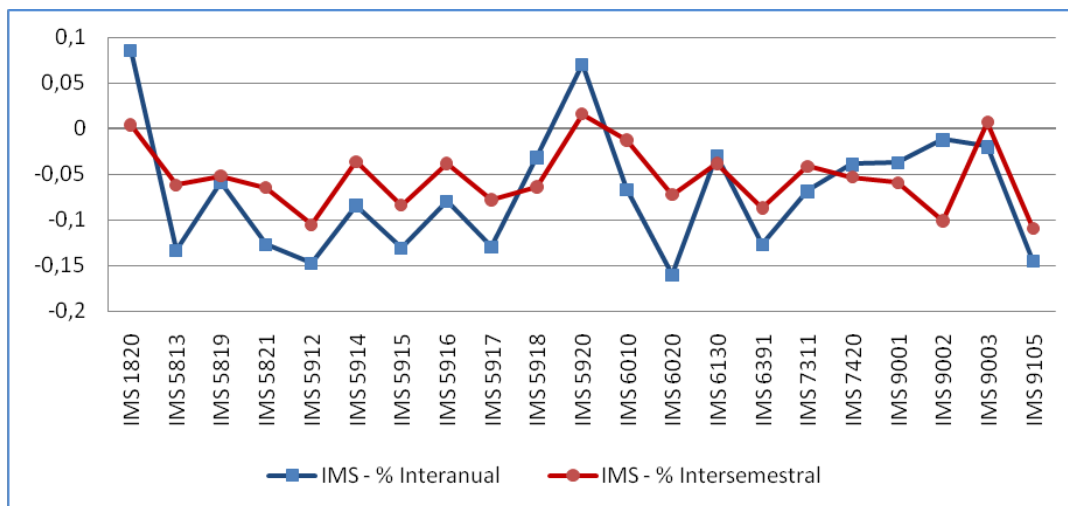



## Industrias Alimentarias (INA)

### VARIACIÓN SEMESTRAL

La variación del número de profesionales en activo de las actividades económicas en la familia profesional ha sido negativa con un descenso del 1,95%, lo que significa la pérdida de 7.346 puestos de trabajo durante los últimos seis meses de 2012.

Nº de Profesionales en activo diciembre 2012	369.812
Variación semestral nominal	-7.346
Variación semestral porcentual (%)	-1,95%
Nº de clases de actividad de la familia profesional	36
Nº de clases de actividad con variación positiva	11

La evolución que experimenta Industrias Alimentarias muestra una trayectoria con pendiente negativa desde el primer dato registrado en junio de 2009. Esta trayectoria viene marcada por fuertes descensos en los segundos semestres de cada año, presentando leves recuperaciones en los primeros. En el caso de este semestre, ese descenso es algo mayor a los segundos periodos de años anteriores lo que sitúa a la familia por debajo de los 370.000 trabajadores.

Gráfico 66. Evolución del número de profesionales en activo dentro de la familia profesional.

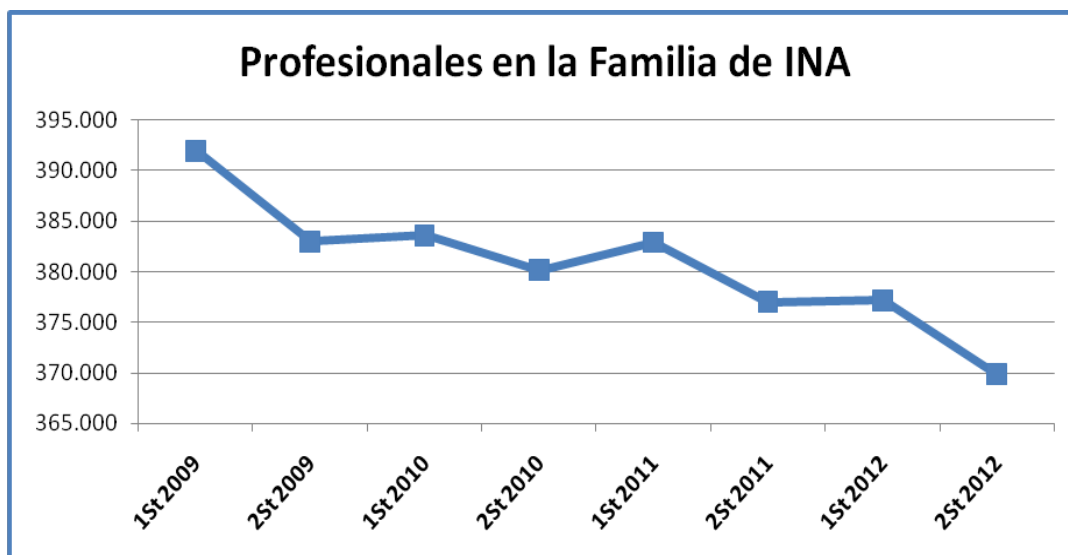



Variaciones más significativas en este periodo:

<b>Incrementos</b>	<ul style="list-style-type: none"> <li>■ <i>Fabricación de aceite de oliva (1043)</i> aumenta un 45,46%, es decir, 3.166 puestos de trabajo más.</li> </ul>
<b>Descensos</b>	<ul style="list-style-type: none"> <li>■ <i>Fabricación de conservas de pescado (1022)</i> desciende un 28,66%, lo que se traduce 4.114 empleos menos.</li> <li>■ <i>Elaboración de helados (1052)</i> registra la pérdida de 2.560 puestos de trabajo, lo que representa el 43,37%.</li> </ul>

Nota.- Los detalles de algunas unidades productoras que forman parte de cada clase se pueden encontrar con más detalle en las notas explicativas que componen la CNAE-2009.

**Gráfico 67. Representación gráfica del peso de profesionales en activo de cada actividad económica dentro de la familia profesional.**





Gráfico 68. Variación del número de profesionales en activo en el segundo semestre de 2012 expresadas en tanto por uno.

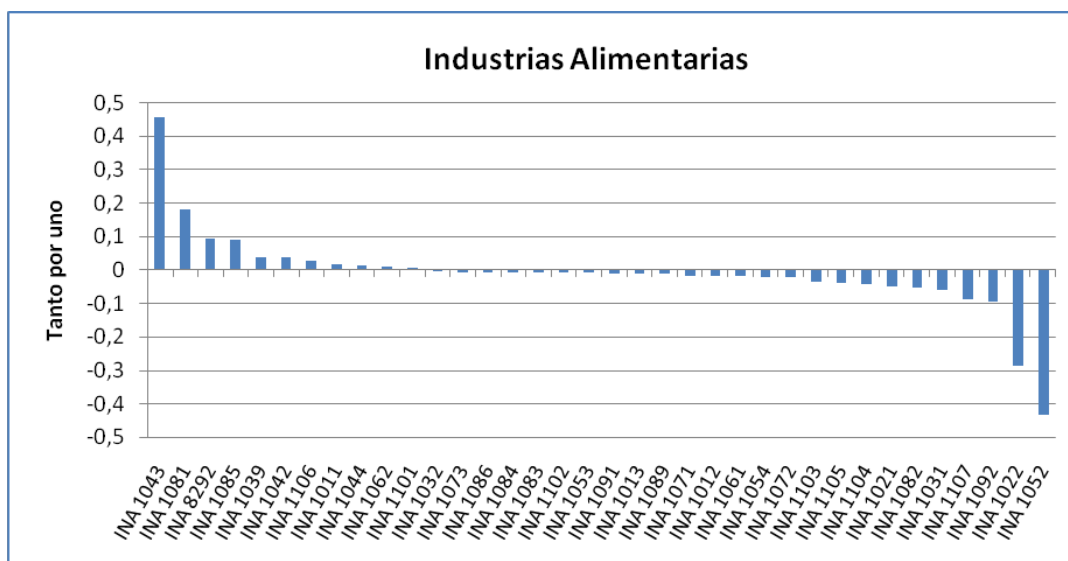



### VARIACIÓN ANUAL

Con respecto al mismo periodo de 2011, la tasa de variación interanual se sitúa en el -1,90%, es decir, se produce un descenso de 7.170 puestos de trabajo.

Nº de Profesionales en activo diciembre 2012	369.812
Variación anual nominal	-7.170
Variación anual porcentual (%)	-1,90%
Nº de clases de actividad de la familia profesional	36
Nº de clases de actividad con variación positiva	13

Variaciones más significativas en este periodo:

<b>Incrementos</b>	<ul style="list-style-type: none"> <li>■ <i>Procesado y conservación de carne (1011)</i> aumenta un 1,13%, es decir, 502 puestos de trabajo más.</li> </ul>
<b>Descensos</b>	<ul style="list-style-type: none"> <li>■ <i>Fabricación de aceite de oliva (1043)</i> presenta una caída del 11,60%, es decir, 1.329 trabajadores.</li> <li>■ <i>Fabricación de productos cárnicos y de volatería (1013)</i> desciende un 3,54%, lo que se traduce 1.330 empleos menos.</li> <li>■ <i>Fabricación de pan y de productos frescos de panadería y pastelería (1071)</i> cae un 1,45%. Es decir, pierde 1.225 empleos.</li> </ul>

Nota.- Los detalles de algunas unidades productoras que forman parte de cada clase se pueden encontrar con más detalle en las notas explicativas que componen la CNAE-2009.

La comparativa entre la evolución de las tasas interanuales e intersemestrales en cada una de las actividades revela que la línea que representa la variación semestral ofrece mayores fluctuaciones que la línea que representa la variación anual, que se mantiene en el entorno del cero. Este hecho se debe al carácter estacional que presentan algunas actividades económicas que componen la familia profesional.

**Gráfico 69. Evolución de las tasas de variación interanual e intersemestral del número de profesionales en activo en el segundo semestre de 2012.**

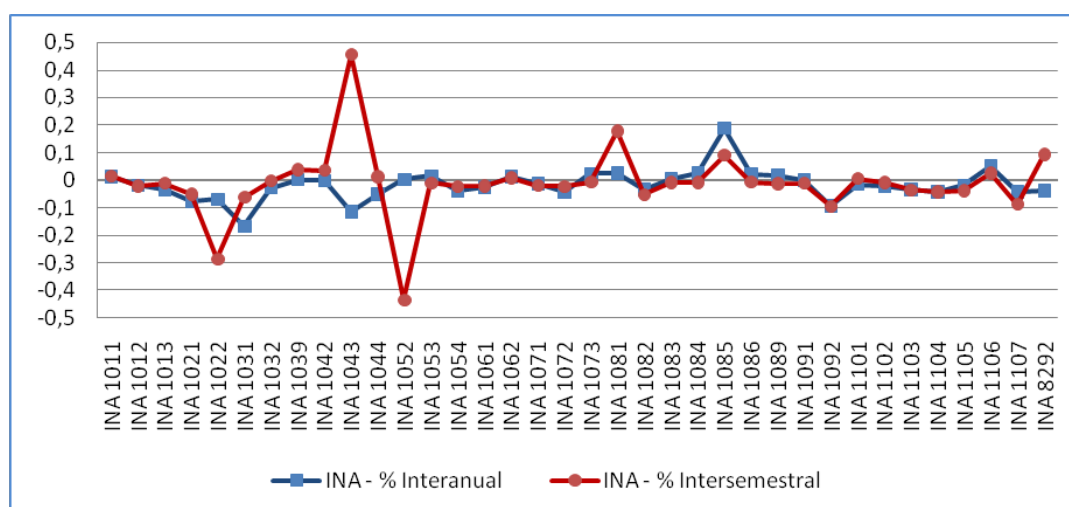



## Madera, Mueble y Corcho (MAM)

### VARIACIÓN SEMESTRAL

La variación del número de profesionales en activo de las actividades económicas en la familia profesional ha sido negativa con un descenso del 8,36%, lo que significa la pérdida de 11.244 puestos de trabajo durante los últimos seis meses de 2012.

Nº de Profesionales en activo diciembre 2012	123.308
Variación semestral nominal	-11.244
Variación semestral porcentual (%)	-8,36%
Nº de clases de actividad de la familia profesional	16
Nº de clases de actividad con variación positiva	2

Tras el único ascenso que se produce en junio de 2010, el número de profesionales dentro de esta familia experimenta un descenso continuado, acumulando una caída de cerca de 40.000 profesionales en cinco semestres consecutivos. De esta forma, el número de profesionales en activo se sitúa próximo a los 120.000 profesionales. Dato más bajo registrado desde diciembre de 2009.

**Gráfico 70. Evolución del número de profesionales en activo dentro de la familia profesional.**

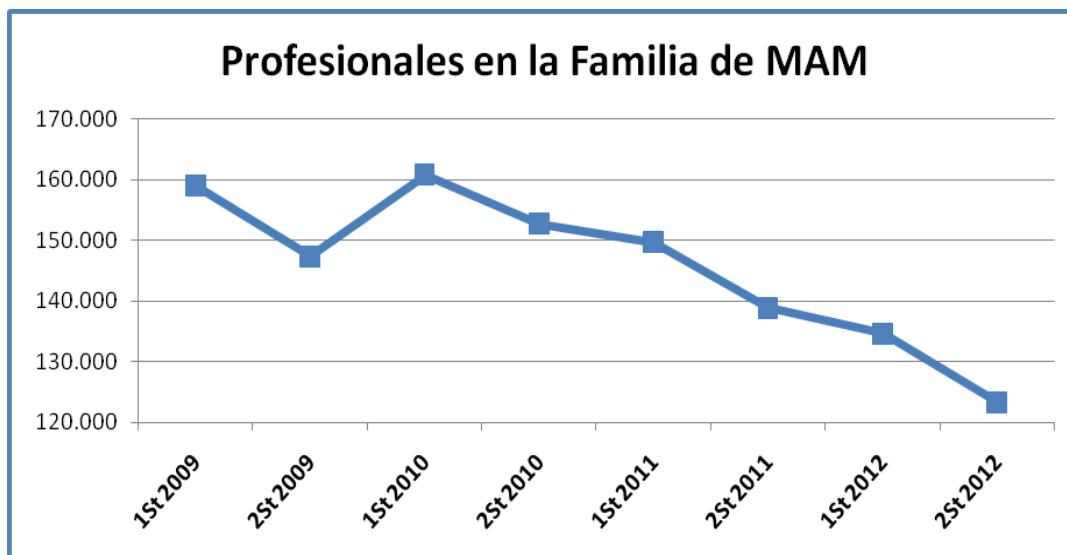



Variaciones más significativas en este periodo:

<b>Descensos</b>	<ul style="list-style-type: none"> <li>■ <i>Fabricación de otros muebles (3109)</i> desciende 8,18%, lo que se traduce en algo más de 2.000 empleos.</li> <li>■ <i>Revestimiento de suelos y paredes (4333)</i> cae un 18,14%, lo que equivale a 1.479 puestos de trabajo.</li> <li>■ <i>Fabricación de otras estructuras de madera y piezas de carpintería y ebanistería para la construcción (1623)</i> decrece el 9,77%. Es decir, pierde 1.511 profesionales.</li> </ul>
------------------	--

Nota.- Los detalles de algunas unidades productoras que forman parte de cada clase se pueden encontrar con más detalle en las notas explicativas que componen la CNAE-2009.

**Gráfico 71. Representación gráfica del peso de profesionales en activo de cada actividad económica dentro de la familia profesional.**





Gráfico 72. Variación del número de profesionales en activo en el segundo semestre de 2012 expresadas en tanto por uno.

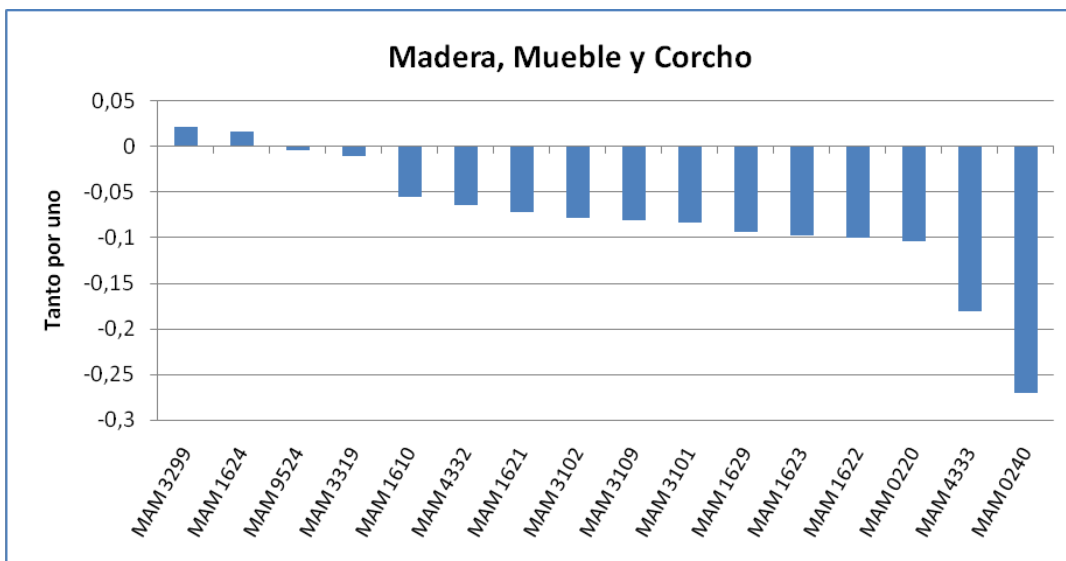



### VARIACIÓN ANUAL

Con respecto al mismo periodo de 2011, la tasa de variación interanual se sitúa en el -11,17%. Es decir, experimenta un descenso de 15.505 puestos de trabajo.

Nº de Profesionales en activo diciembre 2012	123.308
Variación anual nominal	-15.505
Variación anual porcentual (%)	-11,17%
Nº de clases de actividad de la familia profesional	16
Nº de clases de actividad con variación positiva	3

Variaciones más significativas en este periodo:

<b>Incrementos</b>	<ul style="list-style-type: none"> <li>■ <i>Explotación de la madera (0220)</i> aumenta un 104,65%, con lo que esta actividad se incrementa en 780 profesionales en un año.</li> </ul>
<b>Descensos</b>	<ul style="list-style-type: none"> <li>■ <i>Fabricación de otros muebles (3109)</i> desciende 14,22%, es decir, 3.805 empleos menos.</li> <li>■ <i>Fabricación de suelos de madera ensamblados (1622)</i> y <i>Fabricación de otras estructuras de madera y piezas de carpintería y ebanistería para la construcción (1623)</i> descienden un 17,42% y un 14,12%, lo que equivale a 2.397 y 2.294 puestos de trabajo respectivamente.</li> </ul>

Nota.- Los detalles de algunas unidades productoras que forman parte de cada clase se pueden encontrar con más detalle en las notas explicativas que componen la CNAE-2009.

**Gráfico 73. Evolución de las tasas de variación interanual e intersemestral del número de profesionales en activo en el segundo semestre de 2012.**

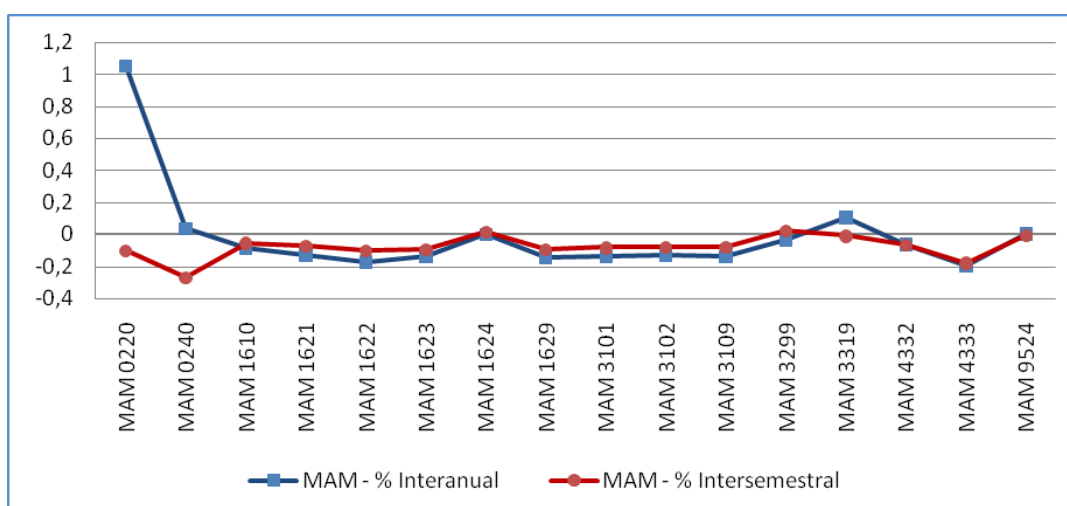



## Marítimo Pesquera (MAP)

### VARIACIÓN SEMESTRAL

La variación del número de profesionales en activo de las actividades económicas en la familia profesional ha sido negativa, con un descenso del -10,37%, lo que significa la pérdida de 6.434 puestos de trabajo durante los últimos seis meses de 2012.

Nº de Profesionales en activo diciembre 2012	55.598
Variación semestral nominal	-6.434
Variación semestral porcentual (%)	-10,37%
Nº de clases de actividad de la familia profesional	11
Nº de clases de actividad con variación positiva	2

La tendencia generalizada de la familia desde 2009 es claramente negativa, habiendo pasado de los casi 80.000 profesionales de junio de 2009 a rozar los 55.000 que se registran en el periodo que nos comprende. Pese a esta tendencia, el desplome no ha sido mayor gracias a los datos positivos que se registran en los primeros semestres de 2011 y 2012.

Gráfico 74. Evolución del número de profesionales en activo dentro de la familia profesional.

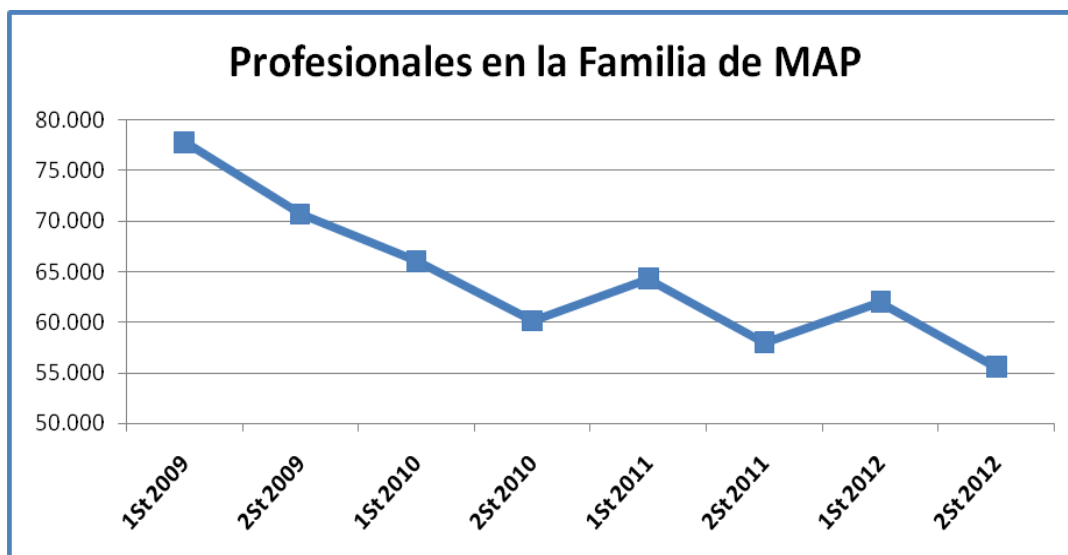



Variaciones más significativas en este periodo:

<b>Incrementos</b>	<ul style="list-style-type: none"> <li>■ <i>Acuicultura marina (0321)</i> aumenta en 318 puestos de trabajo, lo que representa un 4,74%.</li> </ul>
<b>Descensos</b>	<ul style="list-style-type: none"> <li>■ <i>Pesca marina (0311)</i> desciende un 13%, es decir, 4.307 puestos de trabajo menos.</li> <li>■ <i>Otras actividades de construcción especializada n.c.o.p. (4399)</i> cae un 11,30%, lo que equivale a algo más de 1.000 empleos.</li> </ul>

Nota.- Los detalles de algunas unidades productoras que forman parte de cada clase se pueden encontrar con más detalle en las notas explicativas que componen la CNAE-2009.

**Gráfico 75. Representación gráfica del peso de profesionales en activo de cada actividad económica dentro de la familia profesional.**





Gráfico 76. Variación del número de profesionales en activo en el segundo semestre de 2012 expresadas en tanto por uno.

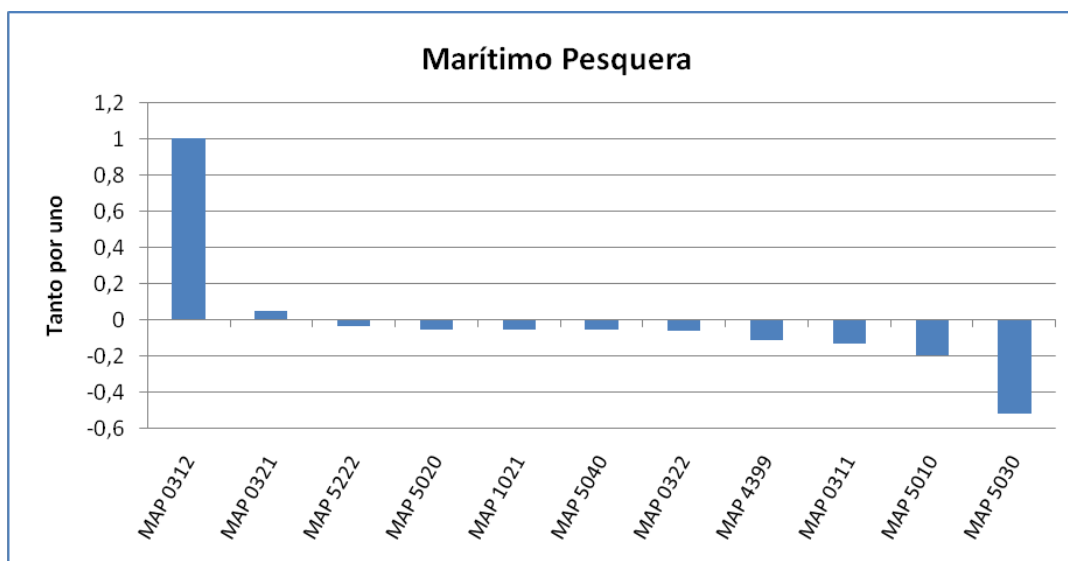



### VARIACIÓN ANUAL

Con respecto al mismo periodo de 2011, la tasa de variación interanual se sitúa en el -4,24%. Es decir, sufre un descenso de 2.464 puestos de trabajo.

Nº de Profesionales en activo diciembre 2012	55.598
Variación anual nominal	-2.464
Variación anual porcentual (%)	-4,24%
Nº de clases de actividad de la familia profesional	11
Nº de clases de actividad con variación positiva	3

Variaciones más significativas en este periodo:

<b>Incrementos</b>	<ul style="list-style-type: none"> <li>Acuicultura marina (0321) aumenta un 4,54%, lo que representa poco más de 300 puestos de trabajo.</li> </ul>
<b>Descensos</b>	<ul style="list-style-type: none"> <li>Pesca marina (0311) desciende un 3,81%, es decir, 1.136 puestos de trabajo menos.</li> <li>Otras actividades de construcción especializada n.c.o.p. (4399) cae un 11,57%, lo que equivale a 1.106 empleos.</li> </ul>

Nota.- Los detalles de algunas unidades productoras que forman parte de cada clase se pueden encontrar con más detalle en las notas explicativas que componen la CNAE-2009.

**Gráfico 77. Evolución de las tasas de variación interanual e intersemestral del número de profesionales en activo en el segundo semestre de 2012.**

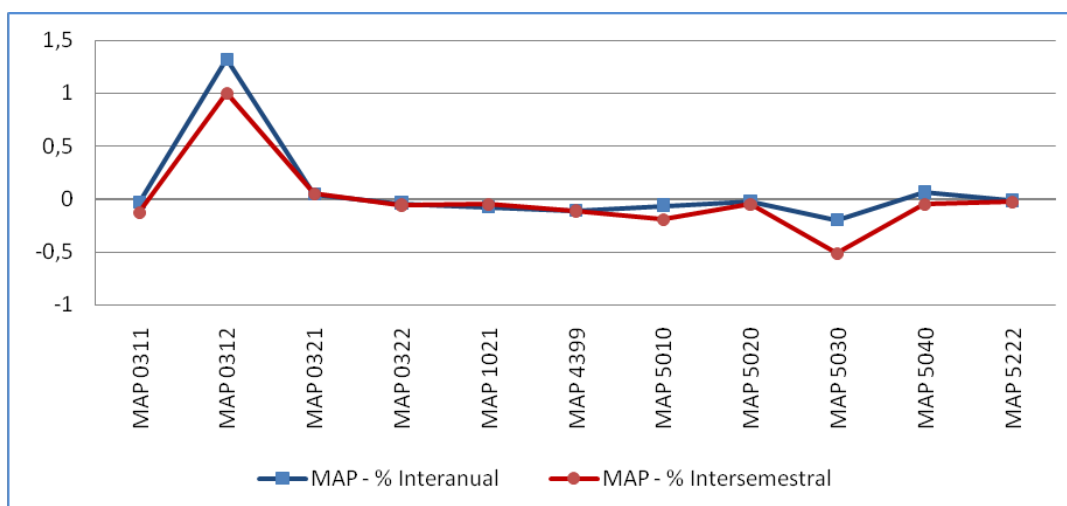





## Química (QUI)

### VARIACIÓN SEMESTRAL

La variación del número de profesionales en activo de las actividades económicas en la familia profesional ha experimentado un descenso del 2,97%, lo que significa una caída de 10.153 puestos de trabajo durante los últimos seis meses de 2012.

Nº de Profesionales en activo diciembre 2012	331.543
Variación semestral nominal	-10.153
Variación semestral porcentual (%)	-2,97%
Nº de clases de actividad de la familia profesional	46
Nº de clases de actividad con variación positiva	5

La evolución que se percibe en la familia profesional de Química durante los últimos años muestra una trayectoria negativa. Esta es más acusada en los segundos semestres de cada año, siendo este de 2012 la etapa que registra el mayor descenso en número de profesionales en un solo periodo. De esta forma, Química se sitúa cerca de los 330.000 profesionales.

**Gráfico 78. Evolución del número de profesionales en activo dentro de la familia profesional.**

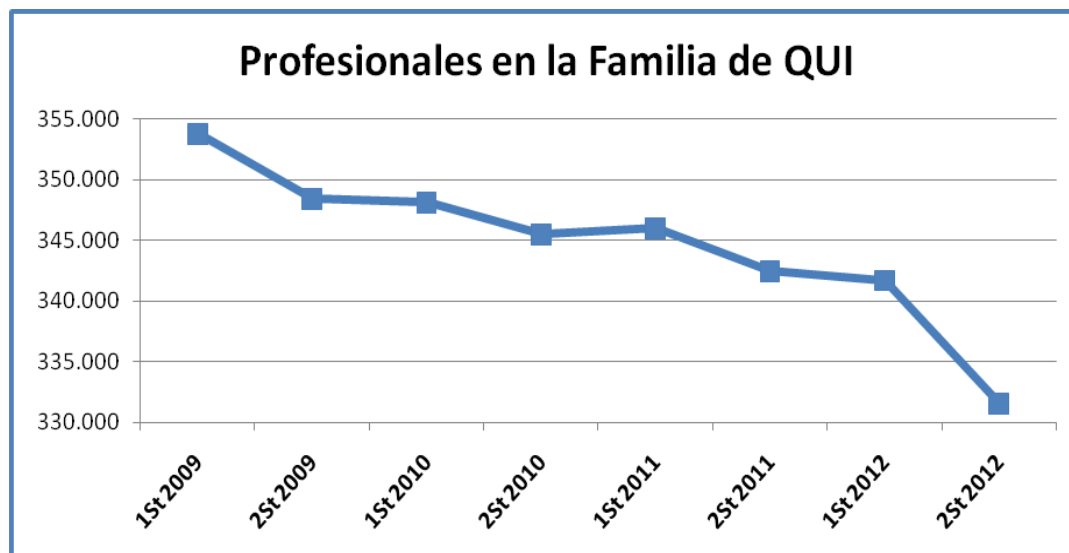



Variaciones más significativas en este periodo:

<b>Descensos</b>	<ul style="list-style-type: none"> <li>■ <i>Fabricación de otros productos de plástico (2229)</i> decrece el 4,69%, lo que se traduce en 1.705 empleos menos.</li> <li>■ <i>Ensayos y análisis técnicos (7120)</i> desciende un 3,23%, lo que equivale a 910 puestos de trabajo.</li> <li>■ <i>Fabricación de especialidades farmacéuticas (2120)</i> pierde 820 profesionales, lo que representa el 4,49% del total.</li> </ul>
------------------	--

Nota.- Los detalles de algunas unidades productoras que forman parte de cada clase se pueden encontrar con más detalle en las notas explicativas que componen la CNAE-2009.

**Gráfico 79. Representación gráfica del peso de profesionales en activo de cada actividad económica dentro de la familia profesional.**





Gráfico 80. Variación del número de profesionales en activo en el segundo semestre de 2012 expresadas en tanto por uno.

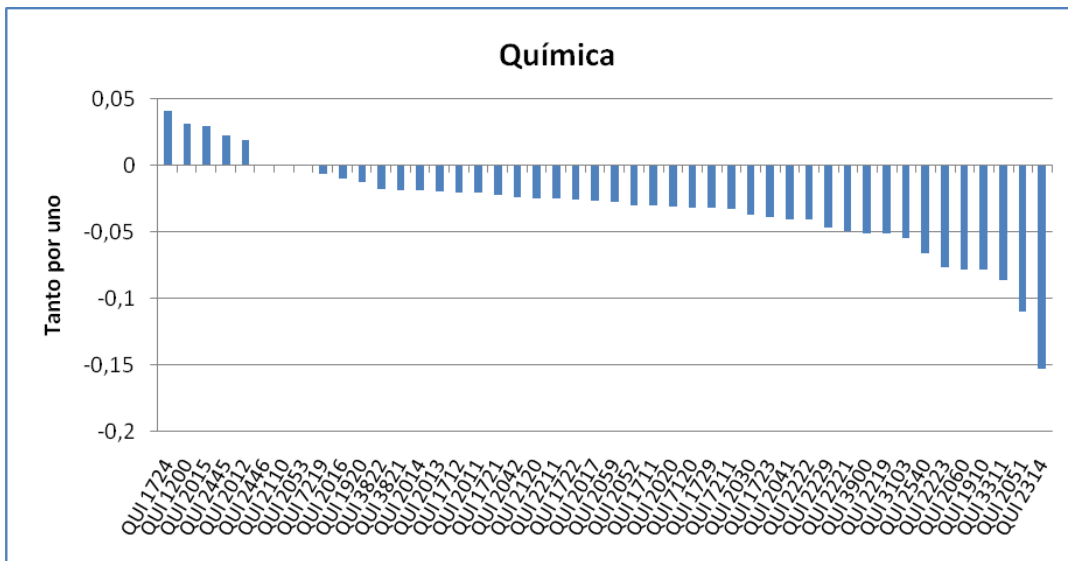



**VARIACIÓN ANUAL**

Con respecto al mismo periodo de 2011, la tasa de variación interanual se sitúa en el -3,19%, es decir, se aprecia un descenso de 10.922 puestos de trabajo.

Nº de Profesionales en activo diciembre 2012	331.543
Variación anual nominal	-10.922
Variación anual porcentual (%)	-3,19%
Nº de clases de actividad de la familia profesional	46
Nº de clases de actividad con variación positiva	10

Variaciones más significativas en este periodo:

<b>Incrementos</b>	<ul style="list-style-type: none"> <li>Fabricación de aceites esenciales (2053) aumenta en 119 puestos de trabajo, lo que representa el 9,20%.</li> </ul>
<b>Descensos</b>	<ul style="list-style-type: none"> <li>Fabricación de otros productos de plástico (2229) desciende el 4,68%, lo que equivale a algo más de 1.700 puestos de trabajo.</li> <li>Investigación y desarrollo experimental en biotecnología (7211) pierde el 4,15%, lo que se traduce en 967 empleos menos.</li> <li>Fabricación de neumáticos y cámaras de caucho; reconstrucción y recauchutado de neumáticos (2211) cae un 6,51%, es decir, 916 trabajadores.</li> </ul>

Nota.- Los detalles de algunas unidades productoras que forman parte de cada clase se pueden encontrar con más detalle en las notas explicativas que componen la CNAE-2009.

**Gráfico 81. Evolución de las tasas de variación interanual e intersemestral del número de profesionales en activo en el segundo semestre de 2012.**

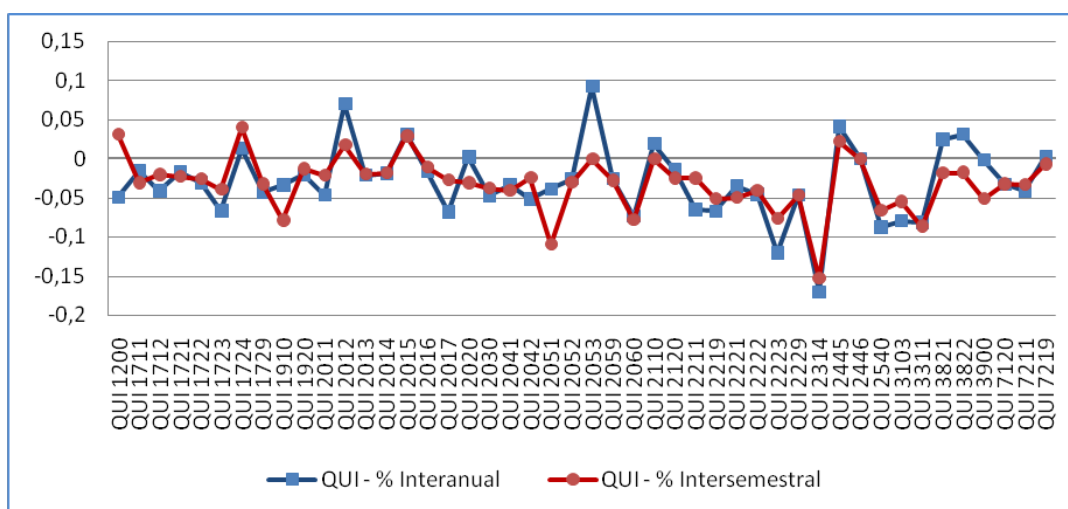



## Sanidad (SAN)

### VARIACIÓN SEMESTRAL

La variación del número de profesionales en activo de las actividades económicas en la familia profesional ha sido negativa con un descenso del 0,50%, lo que significa una caída de 5.343 puestos de trabajo durante los últimos seis meses de 2012.

Nº de Profesionales en activo diciembre 2012	1.064.534
Variación semestral nominal	-5.343
Variación semestral porcentual (%)	-0,50%
Nº de clases de actividad de la familia profesional	12
Nº de clases de actividad con variación positiva	4

La evolución que experimenta la familia se ve marcada por el descenso del número de profesionales que se produce en el primer semestre de cada año y la recuperación en los segundos periodos. Sin embargo para el segundo semestre de 2012 se vuelve a registrar otra caída situando el número de profesionales en torno a 1.065.000 profesionales.

**Gráfico 82. Evolución del número de profesionales en activo dentro de la familia profesional.**





Variaciones más significativas en este periodo:

<b>Incrementos</b>	<ul style="list-style-type: none"> <li>■ <i>Actividades odontológicas (8623)</i> aumenta un 1,56%, es decir, más de 1.000 puestos de trabajo nuevos.</li> </ul>
<b>Descensos</b>	<ul style="list-style-type: none"> <li>■ <i>Actividades hospitalarias (8610)</i> desciende un 0,72%, lo que se traduce en 4.668 empleos menos.</li> <li>■ <i>Asistencia en establecimientos residenciales con cuidados sanitarios (8710)</i> decrece un 2,28%, lo que equivale a 714 puestos de trabajo.</li> </ul>

Nota.- Los detalles de algunas unidades productoras que forman parte de cada clase se pueden encontrar con más detalle en las notas explicativas que componen la CNAE-2009.

**Gráfico 83. Representación gráfica del peso de profesionales en activo de cada actividad económica dentro de la familia profesional.**





Gráfico 84. Variación del número de profesionales en activo en el segundo semestre de 2012 expresadas en tanto por uno.

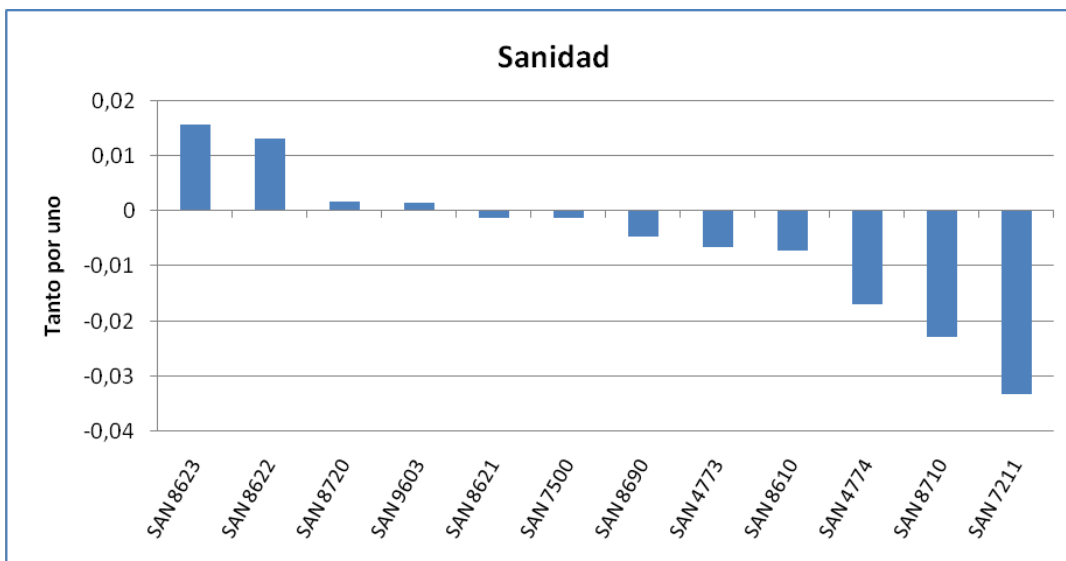



**VARIACIÓN ANUAL**

Respecto al mismo periodo de 2011, la tasa de variación interanual se sitúa en el -1,85%. Es decir, se observa un descenso de 20.072 puestos de trabajo.

Nº de Profesionales en activo diciembre 2012	1.064.534
Variación anual nominal	-20.072
Variación anual porcentual (%)	-1,85%
Nº de clases de actividad de la familia profesional	12
Nº de clases de actividad con variación positiva	6

Variaciones más significativas en este periodo:

<b>Incrementos</b>	<ul style="list-style-type: none"> <li>■ <i>Actividades odontológicas (8623)</i> asciende un 4,63%, es decir, 3.148 empleos.</li> <li>■ <i>Otras actividades sanitarias (8690)</i> aumenta poco más de 1.000 puestos de trabajo, lo que representa el 0,89 puntos porcentuales.</li> </ul>
<b>Descensos</b>	<ul style="list-style-type: none"> <li>■ <i>Actividades hospitalarias (8610)</i> desciende un 3,48%, lo que se traduce en 23.356 empleos menos.</li> <li>■ <i>Actividades de medicina general (8621)</i> pierde 1.300 puestos de trabajo, lo que representa el 1,39%.</li> </ul>

Nota.- Los detalles de algunas unidades productoras que forman parte de cada clase se pueden encontrar con más detalle en las notas explicativas que componen la CNAE-2009.

**Gráfico 85. Evolución de las tasas de variación interanual e intersemestral del número de profesionales en activo en el segundo semestre de 2012.**

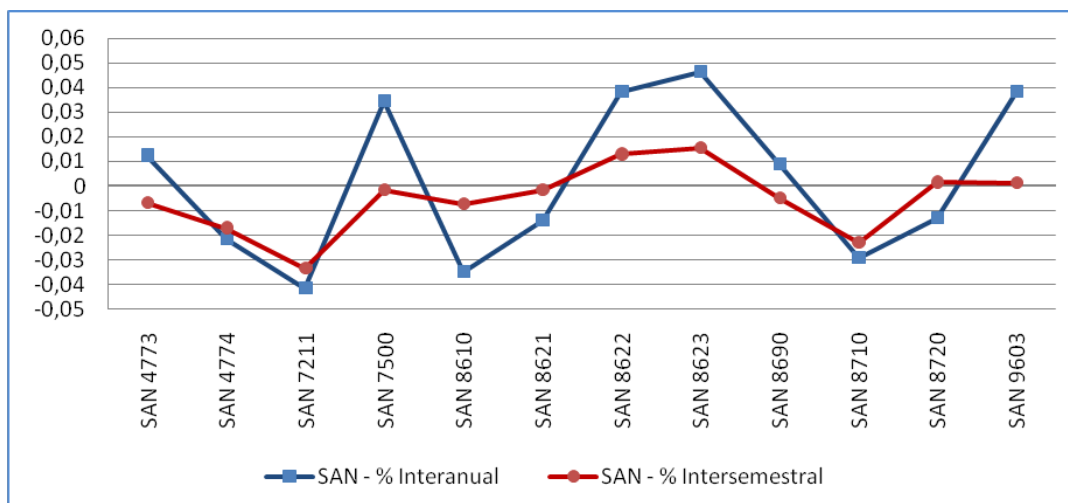





## Seguridad y Medio Ambiente (SEA)

### VARIACIÓN SEMESTRAL

La variación del número de profesionales en activo de las actividades económicas en la familia profesional ha sido negativa con un descenso del 3,41%, lo que significa un decrecimiento de 14.883 puestos de trabajo durante los últimos seis meses de 2012.

Nº de Profesionales en activo diciembre 2012	421.345
Variación semestral nominal	-14.883
Variación semestral porcentual (%)	-3,41%
Nº de clases de actividad de la familia profesional	28
Nº de clases de actividad con variación positiva	6

La evolución que presenta la familia desde junio de 2009 describe una trayectoria negativa en la que los únicos datos positivos se registran en junio de 2011 y 2012. Pese a esos ligeros datos positivos, en los últimos cuatro años Seguridad y Medio Ambiente ha experimentado la pérdida de más de 70.000 profesionales.

**Gráfico 86. Evolución del número de profesionales en activo dentro de la familia profesional.**

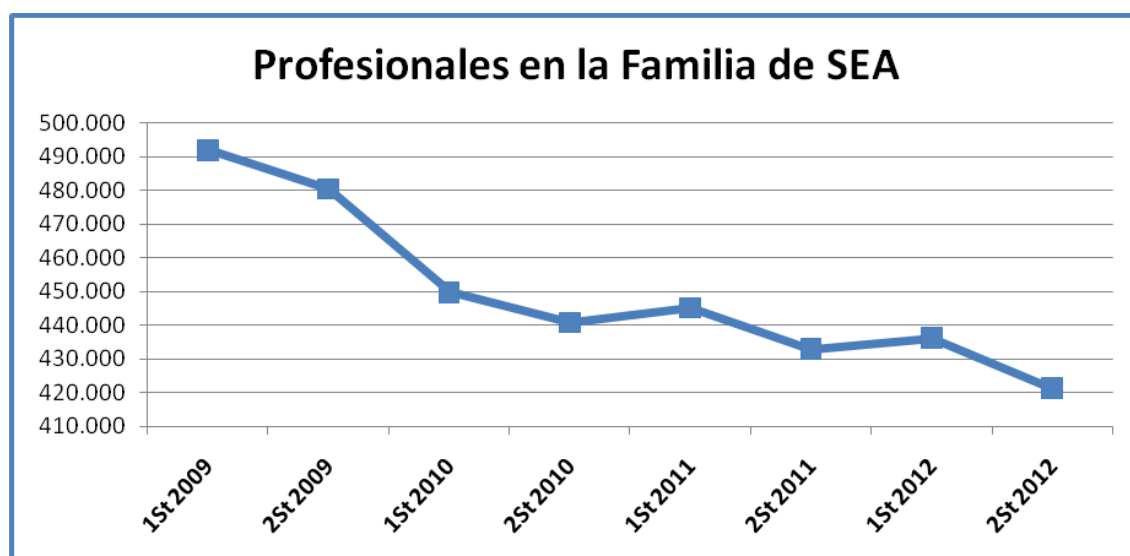



Variaciones más significativas en este periodo:

<b>Incrementos</b>	<ul style="list-style-type: none"> <li>■ <i>Servicios integrales a edificios e instalaciones (8110)</i> aumenta un 7,16%, es decir, 1.188 puestos de trabajo más.</li> </ul>
<b>Descensos</b>	<ul style="list-style-type: none"> <li>■ <i>Otro acabado de edificios (4339)</i> decrece un 15,53%, lo que significa la pérdida de 3.306 profesionales.</li> <li>■ <i>Recogida de residuos no peligrosos (3811)</i> desciende un 4,23%, lo que se traduce en algo más de 3.000 empleos.</li> <li>■ <i>Servicios de apoyo a la silvicultura (0240)</i> pierde 1.624 puestos de trabajo, lo que representa más del 27%.</li> </ul>

Nota.- Los detalles de algunas unidades productoras que forman parte de cada clase se pueden encontrar con más detalle en las notas explicativas que componen la CNAE-2009.

**Gráfico 87. Representación gráfica del peso de profesionales en activo de cada actividad económica dentro de la familia profesional.**





Gráfico 88. Variación del número de profesionales en activo en el segundo semestre de 2012 expresadas en tanto por uno.

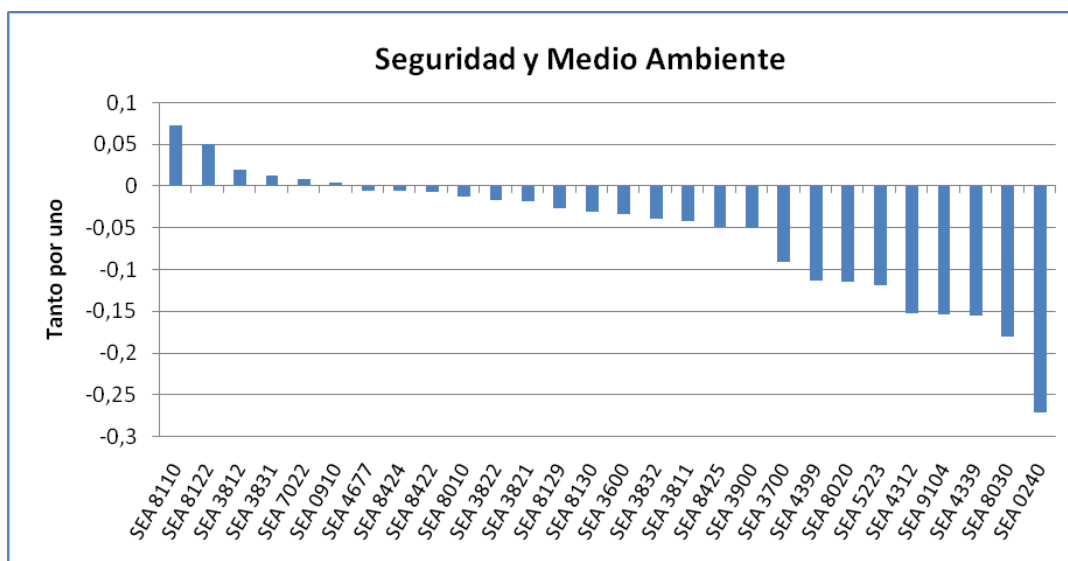



**VARIACIÓN ANUAL**

Con respecto al mismo periodo de 2011, la tasa de variación interanual se sitúa en el -2,69%, es decir, representa una pérdida de 11.670 puestos de trabajo.

Nº de Profesionales en activo diciembre 2012	421.345
Variación anual nominal	-11.670
Variación anual porcentual (%)	-2,69%
Nº de clases de actividad de la familia profesional	28
Nº de clases de actividad con variación positiva	12

Variaciones más significativas en este periodo:

<b>Incrementos</b>	<ul style="list-style-type: none"> <li>■ <i>Servicios integrales a edificios e instalaciones (8110)</i> incrementa en un 14,43%, es decir, 2.241 profesionales.</li> <li>■ <i>Actividades de jardinería (8130)</i> aumenta el 12,50% es decir, 1.902 puestos de trabajo más.</li> </ul>
<b>Descensos</b>	<ul style="list-style-type: none"> <li>■ <i>Actividades de seguridad privada (8010)</i> decrece algo más del 5%, lo que se traduce en 5.815 empleos menos.</li> <li>■ <i>Otro acabado de edificios (4339)</i> y <i>Recogida de residuos no peligrosos (3811)</i> descienden un 18,44% y cerca un 5% respectivamente. Esto representa poco más de los 4.000 profesionales en la primera actividad y 3.555 profesionales en la segunda.</li> </ul>

Nota.- Los detalles de algunas unidades productoras que forman parte de cada clase se pueden encontrar con más detalle en las notas explicativas que componen la CNAE-2009.

**Gráfico 89. Evolución de las tasas de variación interanual e intersemestral del número de profesionales en activo en el segundo semestre de 2012.**

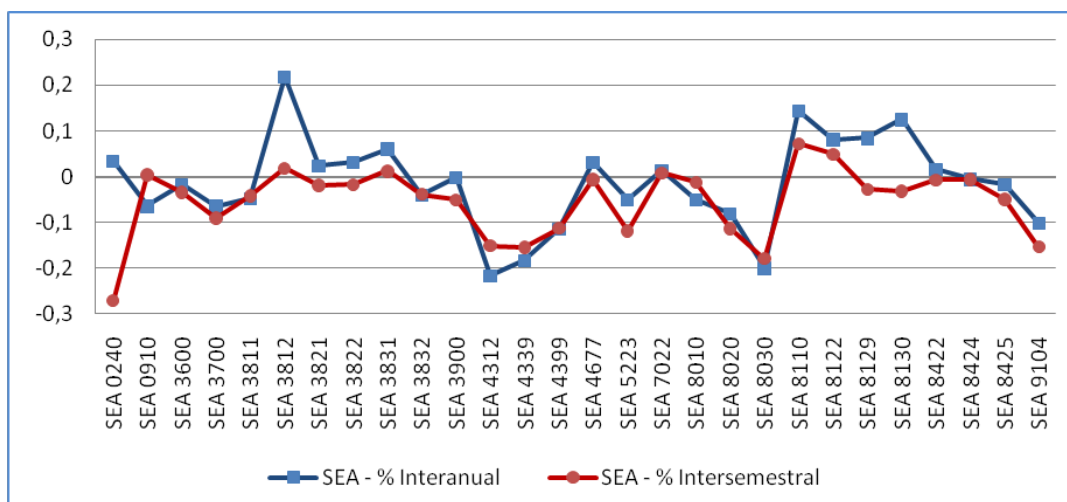



## Servicios Socioculturales y a la Comunidad (SSC)

### VARIACIÓN SEMESTRAL

La variación del número de profesionales en activo de las actividades económicas en la familia profesional ha sido positiva con un ascenso del 9,76%, lo que significa un aumento de 191.517 puestos de trabajo durante los últimos seis meses de 2012.

Nº de Profesionales en activo diciembre 2012	2.154.749
Variación semestral nominal	191.517
Variación semestral porcentual (%)	9,76%
Nº de clases de actividad de la familia profesional	43
Nº de clases de actividad con variación positiva	22

La evolución general de la familia en los últimos cuatro años presenta una tendencia general positiva, destacando el notable crecimiento que se experimenta en el 2012 debido al cambio que se produce en la actividad económica de *Actividades de los hogares como empleadores de personal doméstico*. Como comentamos al comienzo, dadas las últimas reformas que se han producido, esta actividad se integra en el Régimen General de Seguridad Social de la Seguridad Social lo que provoca el importante incremento de profesionales en la familia. De esta forma, Servicios Socioculturales y a la Comunidad se incrementa en un solo año en casi 400.000 profesionales.

**Gráfico 90. Evolución del número de profesionales en activo dentro de la familia profesional.**

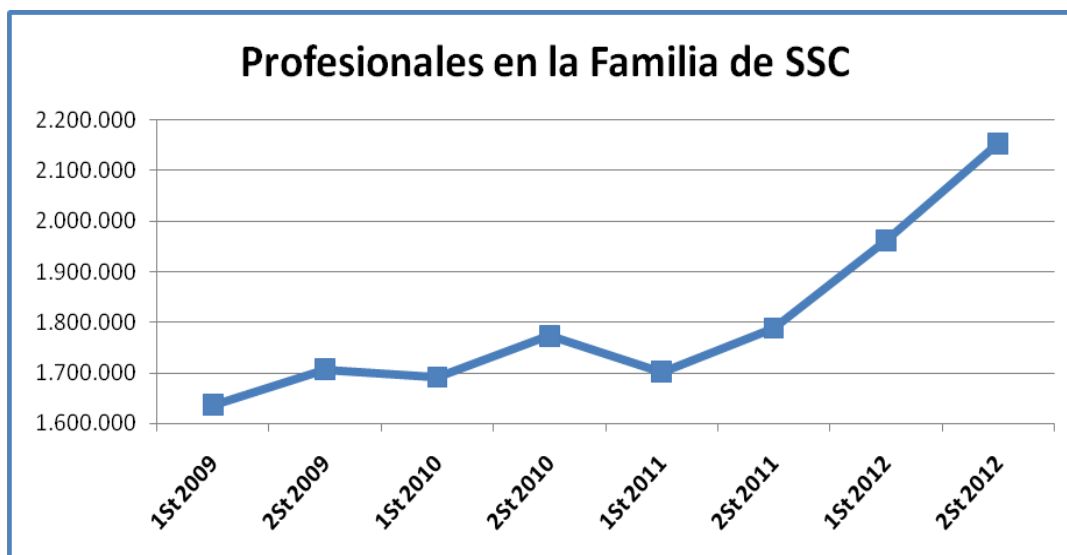



Variaciones más significativas en este periodo:

<p><b>Incrementos</b></p>	<ul style="list-style-type: none"> <li>■ <i>Actividades de los hogares como empleadores de personal doméstico (9700)</i> aumenta un 65,62%, es decir, 182.340 puestos de trabajo más.</li> <li>■ <i>Otra educación n.c.o.p. (8559)</i> asciende un 23,31% lo que equivale a 18.546 profesionales.</li> <li>■ <i>Educación primaria (8520)</i> y <i>Educación secundaria general (8531)</i> aumentan en 3.729 puestos de trabajo en la primera actividad y 3.128 en la segunda, lo que representa el 3,81% y el 2,22% respectivamente.</li> </ul>
<p><b>Descensos</b></p>	<ul style="list-style-type: none"> <li>■ <i>Limpieza general de edificios (8121)</i> desciende un 1,55%, lo que equivale a 5.810 puestos de trabajo.</li> <li>■ <i>Actividades de los parques de atracciones y los parques temáticos (9321)</i> desciende un 42,70%, lo que se traduce en 4.591 empleos menos.</li> </ul>

Nota.- Los detalles de algunas unidades productoras que forman parte de cada clase se pueden encontrar con más detalle en las notas explicativas que componen la CNAE-2009.

**Gráfico 91. Representación gráfica del peso de profesionales en activo de cada actividad económica dentro de la familia profesional.**





Gráfico 92. Variación del número de profesionales en activo en el segundo semestre de 2012 expresadas en tanto por uno.

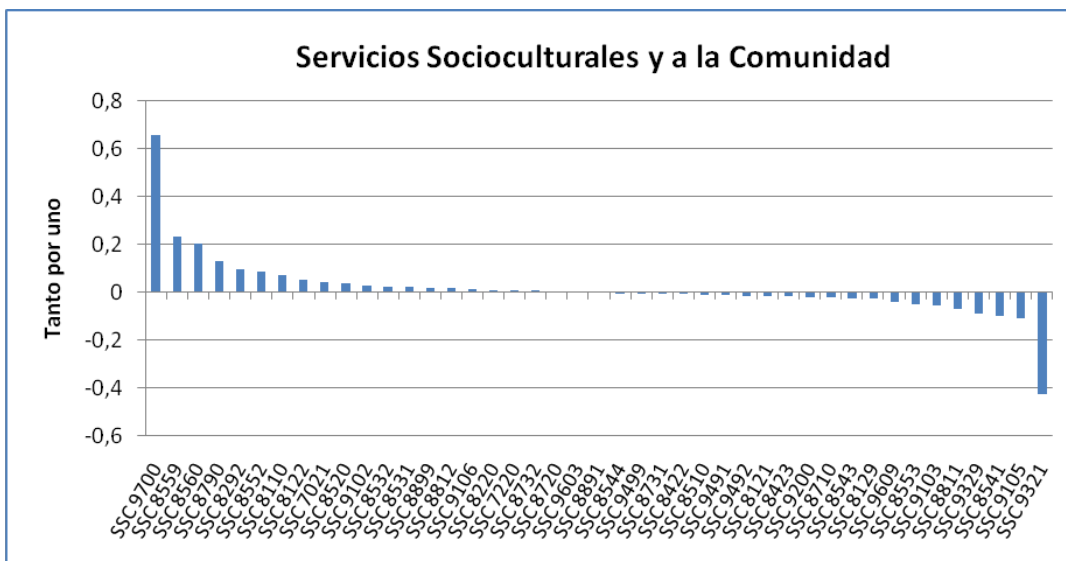



### VARIACIÓN ANUAL

Con respecto al mismo periodo de 2011, la tasa de variación interanual se sitúa en el 20,47%, es decir, experimenta un aumento de 366.190 puestos de trabajo.

Nº de Profesionales en activo diciembre 2012	2.154.749
Variación anual nominal	366.190
Variación anual porcentual (%)	20,47%
Nº de clases de actividad de la familia profesional	43
Nº de clases de actividad con variación positiva	13

Variaciones más significativas en este periodo:

<b>Incrementos</b>	<ul style="list-style-type: none"> <li>■ <i>Actividades de los hogares como empleadores de personal doméstico (9700)</i> aumenta un 948,38%, es decir, 416.318 puestos de trabajo más en un año.</li> <li>■ <i>Otras actividades de limpieza industrial y de edificios (8122) y Otras actividades de asistencia en establecimientos residenciales (8790)</i> ascienden cerca de un 8% en el primer caso y un 14,29% en el segundo, lo que equivale a 2.631 y 2.523 profesionales más respectivamente.</li> </ul>
<b>Descensos</b>	<ul style="list-style-type: none"> <li>■ <i>Limpieza general de edificios (8121)</i> desciende un 4,35%, lo que se traduce en 16.733 puestos de trabajo.</li> <li>■ <i>Otras actividades asociativas n.c.o.p. (9499)</i> cae casi un 10%, es decir, 7.665 profesionales menos.</li> </ul>

Nota.- Los detalles de algunas unidades productoras que forman parte de cada clase se pueden encontrar con más detalle en las notas explicativas que componen la CNAE-2009.

**Gráfico 93. Evolución de las tasas de variación interanual e intersemestral del número de profesionales en activo en el segundo semestre de 2012.**

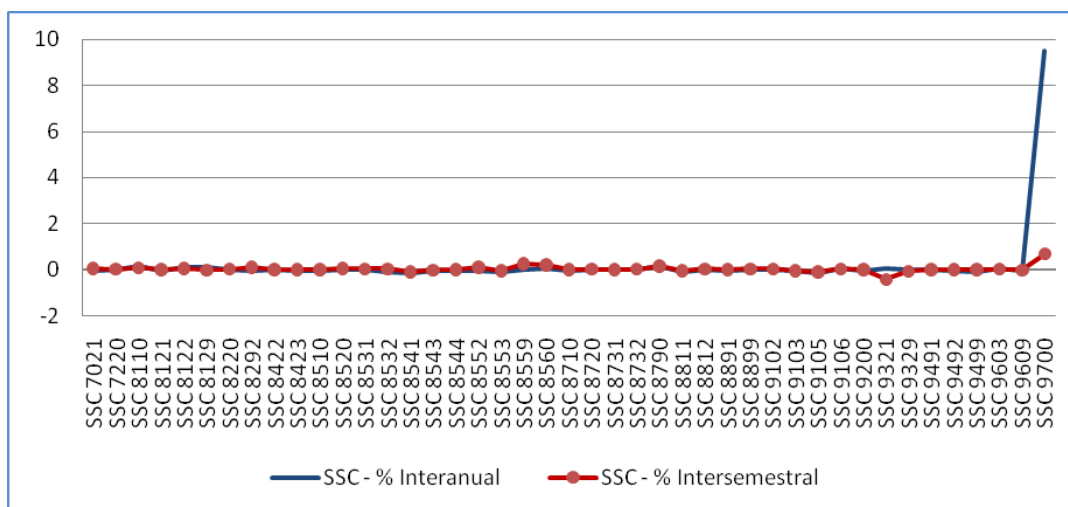





## Textil, Confección y Piel (TCP)

### VARIACIÓN SEMESTRAL

La variación del número de profesionales en activo de las actividades económicas en la familia profesional ha sido negativa con un descenso del 7,13%, lo que significa la pérdida de 14.842 puestos de trabajo durante los últimos seis meses de 2012.

Nº de Profesionales en activo diciembre 2012	193.365
Variación semestral nominal	14.842
Variación semestral porcentual (%)	7,13%
Nº de clases de actividad de la familia profesional	36
Nº de clases de actividad con variación positiva	5

La evolución que Textil, Confección y Piel manifiesta una trayectoria descendente pese al leve crecimiento que experimentó el primer semestre de 2011 y 2012. En el periodo que nos ocupa se vuelve a registrar otra fuerte caída como viene sucediendo en los segundos periodos de cada año. De esta forma, el número de profesionales se sitúa próximo a los 190.000.

Gráfico 94. Evolución del número de profesionales en activo dentro de la familia profesional.

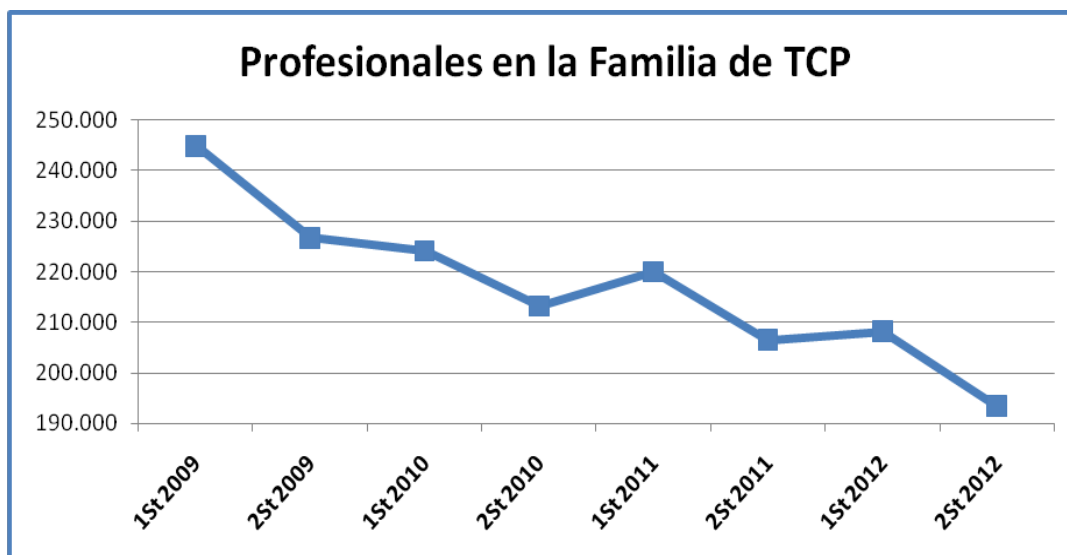



Variaciones más significativas en este periodo:

Descensos	Descripción
	■ <i>Lavado y limpieza de prendas textiles y de piel (9601)</i> registra la caída del 11,22%, lo que se traduce en cerca de los 3.000 empleos menos.
	■ <i>Fabricación de calzado (1520)</i> desciende un 7,51%, lo que equivale a 2.124 puestos de trabajo.
	■ <i>Confección de prendas de vestir exteriores (1413)</i> pierde el 7,27% de sus profesionales. Es decir, 1.842 profesionales.

Nota.- Los detalles de algunas unidades productoras que forman parte de cada clase se pueden encontrar con más detalle en las notas explicativas que componen la CNAE-2009.

**Gráfico 95. Representación gráfica del peso de profesionales en activo de cada actividad económica dentro de la familia profesional.**





Gráfico 96. Variación del número de profesionales en activo en el segundo semestre de 2012 expresadas en tanto por uno.

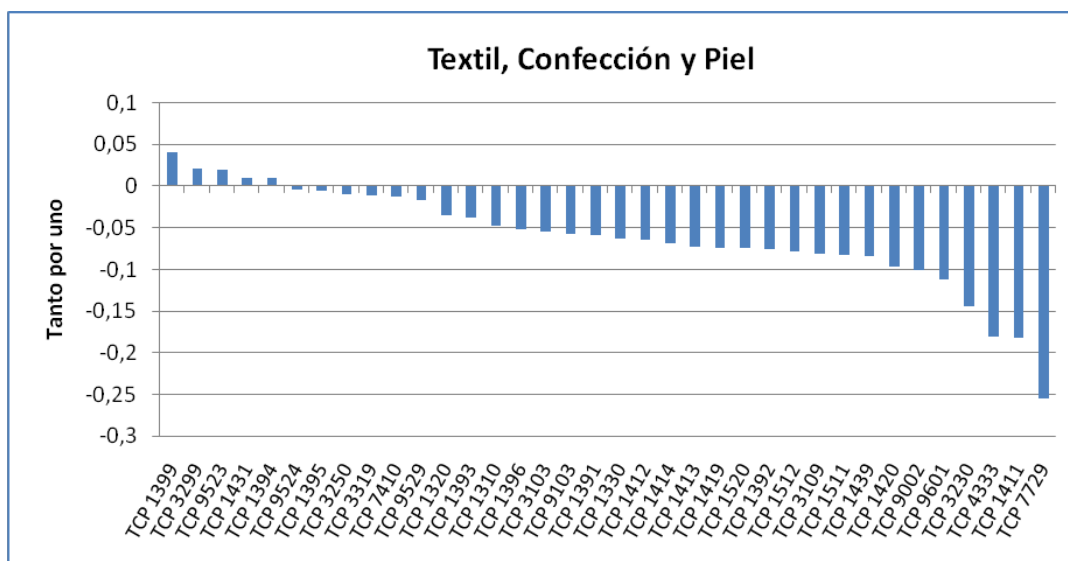



**VARIACIÓN ANUAL**

En relación con la misma etapa de 2011, la tasa de variación interanual se sitúa en el -6,33%, experimentando un descenso de 13.076 puestos de trabajo.

Nº de Profesionales en activo diciembre 2012	193.365
Variación anual nominal	-13.076
Variación anual porcentual (%)	-6,33%
Nº de clases de actividad de la familia profesional	36
Nº de clases de actividad con variación positiva	6

Variaciones más significativas en este periodo:

<b>Descensos</b>	<ul style="list-style-type: none"> <li>■ <i>Fabricación de otros muebles (3109)</i> desciende un 14,22%, lo que se traduce en 2.536 empleos menos.</li> <li>■ <i>Confección de otras prendas de vestir y accesorios (1419)</i> pierde un 11,87%, lo que equivale a 2.276 puestos de trabajo.</li> <li>■ <i>Confección de otras prendas de vestir exteriores (1413)</i> registra el descenso de más de 1.700 profesionales, lo que representa el 6,78%.</li> </ul>
------------------	---

Nota.- Los detalles de algunas unidades productoras que forman parte de cada clase se pueden encontrar con más detalle en las notas explicativas que componen la CNAE-2009.

**Gráfico 97. Evolución de las tasas de variación interanual e intersemestral del número de profesionales en activo en el segundo semestre de 2012.**

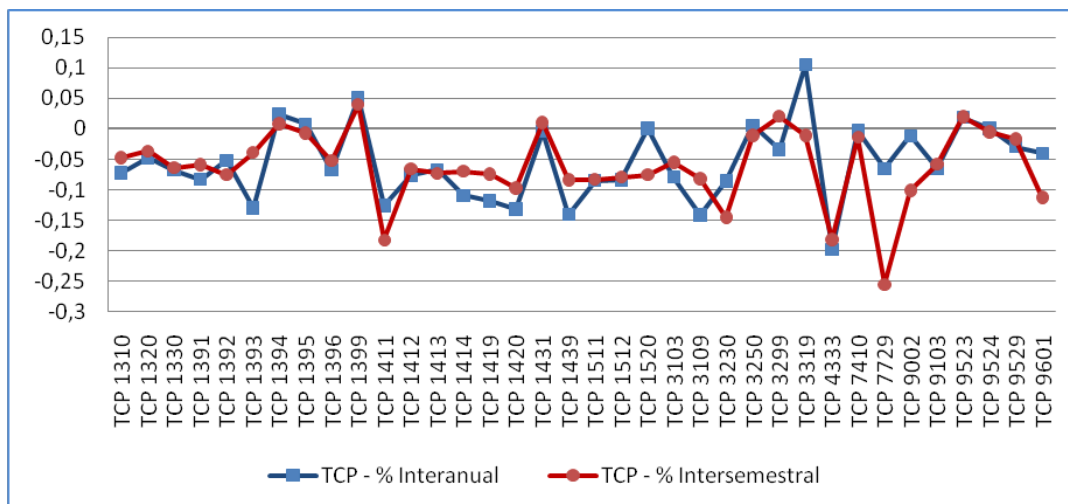



## Transporte y Mantenimiento de Vehículos (TMV)

### VARIACIÓN SEMESTRAL

La variación del número de profesionales en activo de las actividades económicas en la familia profesional ha sido negativa con una caída del 2,83%, lo que significa un descenso de 22.615 puestos de trabajo durante los últimos seis meses de 2012.

Nº de Profesionales en activo diciembre 2012	776.040
Variación semestral nominal	-22.615
Variación semestral porcentual (%)	-2,83%
Nº de clases de actividad de la familia profesional	19
Nº de clases de actividad con variación positiva	6

Esta familia profesional presenta una evolución con pendiente negativa desde el primer dato registrado en junio de 2009 pese a que en el primer semestre de 2010 se anotó la única cifra positiva. A partir de ese periodo, acumula cinco caídas consecutivas siendo las de los segundos periodos de cada año algo más significativas en comparación con los primeros semestres.

Gráfico 98. Evolución del número de profesionales en activo dentro de la familia profesional.

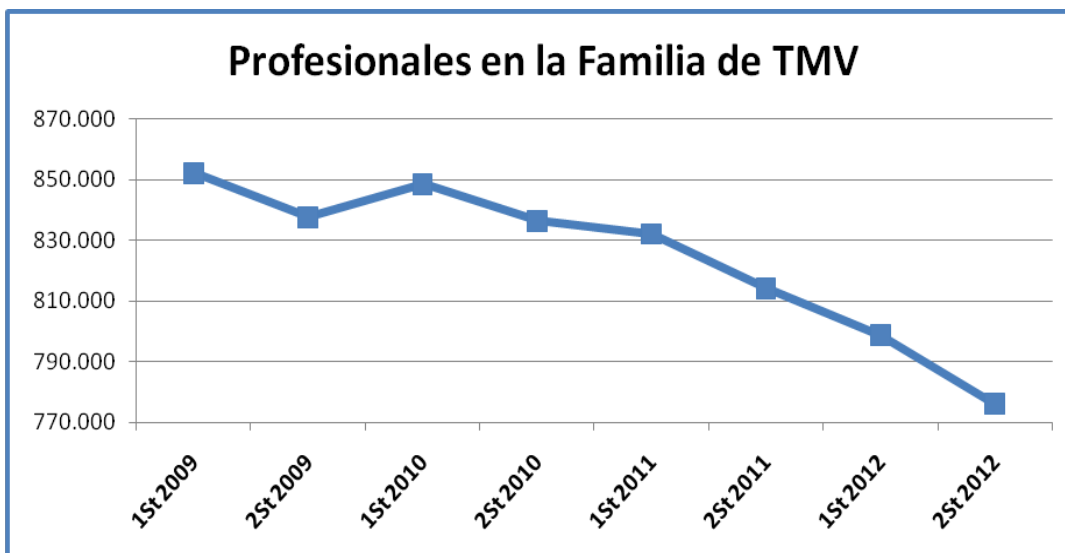



Variaciones más significativas en este periodo:

Descensos	Descripción
	■ <i>Transporte de mercancías por carretera (4941)</i> decrece un 3,39%, lo que se traduce en 11.208 empleos menos.
	■ <i>Mantenimiento y reparación de vehículos de motor (4520)</i> desciende un 2,71%, lo que equivale a 5.353 puestos de trabajo.
	■ <i>Transporte por taxi (4932)</i> pierde un 3,11% de sus profesionales. Esto equivale a 2.674 profesionales.

Nota.- Los detalles de algunas unidades productoras que forman parte de cada clase se pueden encontrar con más detalle en las notas explicativas que componen la CNAE-2009.

**Gráfico 99. Representación gráfica del peso de profesionales en activo de cada actividad económica dentro de la familia profesional.**





Gráfico 100. Variación del número de profesionales en activo en el segundo semestre de 2012 expresadas en tanto por uno.

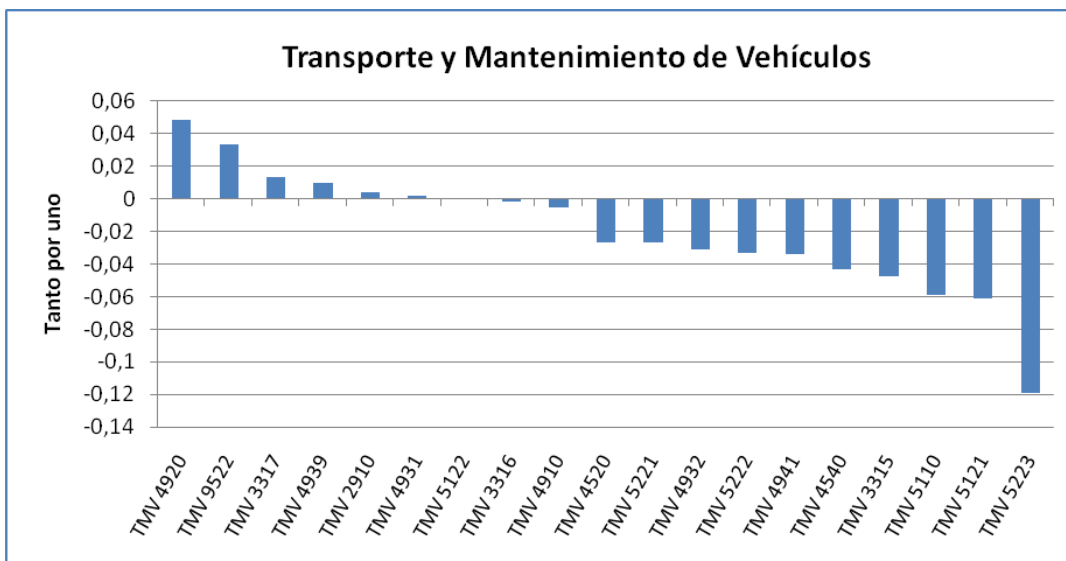



### VARIACIÓN ANUAL

Con respecto al mismo periodo de 2011, la tasa de variación interanual se sitúa en el -4,69%, es decir, presenta un descenso de 38.158 puestos de trabajo.

Nº de Profesionales en activo diciembre 2012	776.040
Variación anual nominal	-38.158
Variación anual porcentual (%)	-4,69%
Nº de clases de actividad de la familia profesional	19
Nº de clases de actividad con variación positiva	4

Variaciones más significativas en este periodo:

<b>Descensos</b>	<ul style="list-style-type: none"> <li>■ <i>Transporte de mercancías por carretera (4941)</i> desciende un 6,51%, lo que se traduce en 22.221 empleos menos.</li> <li>■ <i>Mantenimiento y reparación de vehículos de motor (4520)</i> decrece un 4,43%, lo que equivale a 8.909 puestos de trabajo.</li> <li>■ <i>Transporte por taxi (49312)</i> y <i>Transporte aéreo de pasajeros (5110)</i> registran el descenso de cerca del 2% (1.729 profesionales) en la primera actividad, y del 9,17% (1.629 profesionales) para la segunda.</li> </ul>
------------------	---

Nota.- Los detalles de algunas unidades productoras que forman parte de cada clase se pueden encontrar con más detalle en las notas explicativas que componen la CNAE-2009.

**Gráfico 101. Evolución de las tasas de variación interanual e intersemestral del número de profesionales en activo en el segundo semestre de 2012.**

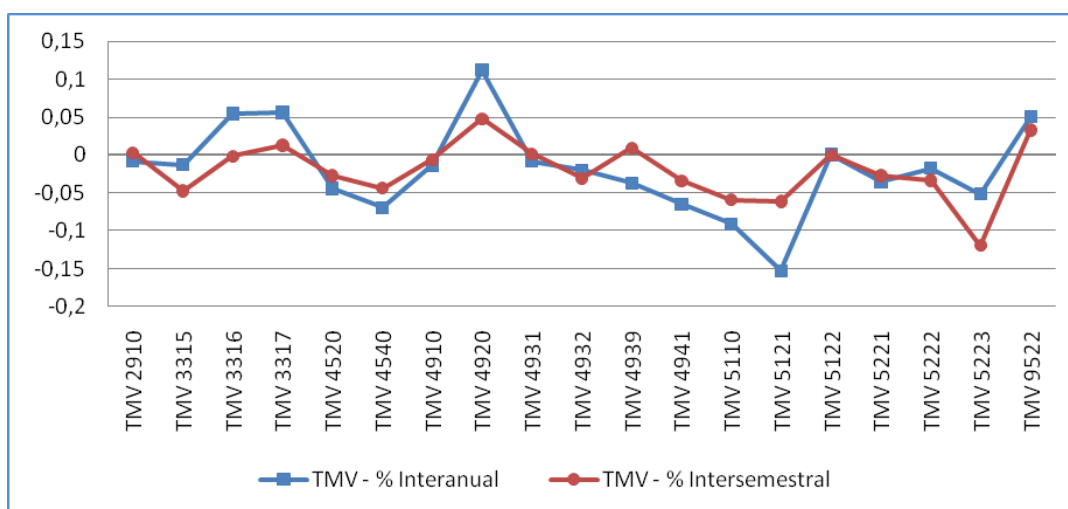





## Vidrio y Cerámica (VIC)

### VARIACIÓN SEMESTRAL

La variación del número de profesionales en activo de las actividades económicas en la familia profesional ha sido negativa con una caída del 11,68%, lo que significa un descenso de 10.908 puestos de trabajo durante los últimos seis meses de 2012.

Nº de Profesionales en activo diciembre 2012	82.494
Variación semestral nominal	-10.908
Variación semestral porcentual (%)	-11,68%
Nº de clases de actividad de la familia profesional	23
Nº de clases de actividad con variación positiva	2

En términos generales, la evolución de la familia en los últimos cuatro años presenta una trayectoria de pendiente negativa. Aunque todos los periodos observados presentan descensos, son los segundos semestres de cada año los que registran una caída más pronunciada en comparación los primeros. De esta forma, la familia se sitúa por debajo de los 82.500 profesionales.

**Gráfico 102. Evolución del número de profesionales en activo dentro de la familia profesional.**

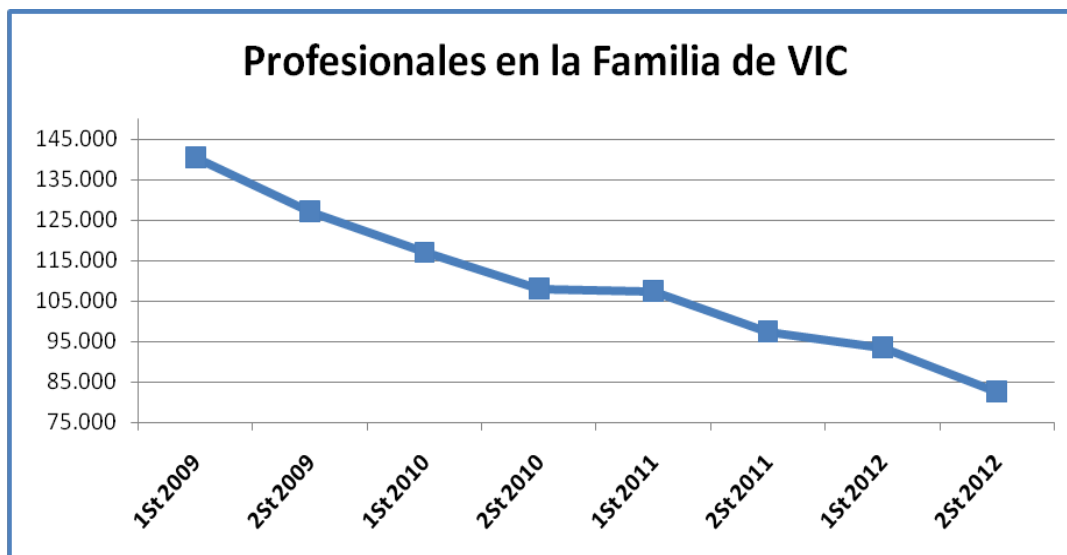



Variaciones más significativas en este periodo:

<b>Descensos</b>	<ul style="list-style-type: none"> <li>■ <i>Pintura y acristalamiento (4334)</i> desciende cerca del 18%, lo que se traduce en 2.448 empleos menos.</li> <li>■ <i>Fabricación de elementos de hormigón para la construcción (2361)</i> cae un 14%, lo que equivale a 1.717 puestos de trabajo.</li> <li>■ <i>Fabricación de cemento (2351)</i> registra la pérdida de algo más de 1.000 profesionales, lo que representa el 15,82%.</li> </ul>
------------------	--

Nota.- Los detalles de algunas unidades productoras que forman parte de cada clase se pueden encontrar con más detalle en las notas explicativas que componen la CNAE-2009.

**Gráfico 103. Representación gráfica del peso de profesionales en activo de cada actividad económica dentro de la familia profesional.**





Gráfico 104. Variación del número de profesionales en activo en el segundo semestre de 2012 expresadas en tanto por uno.

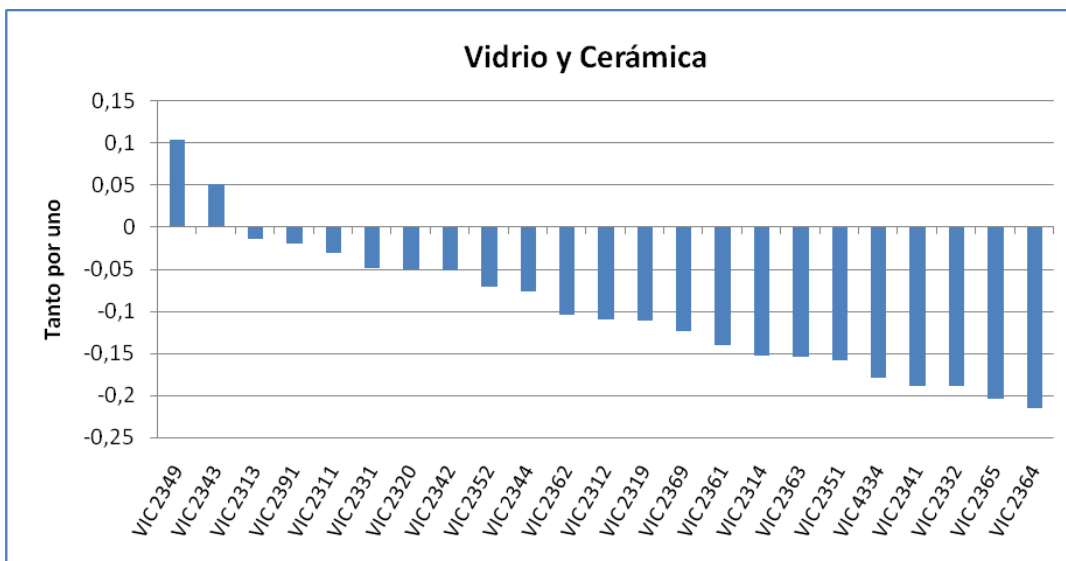



**VARIACIÓN ANUAL**

Con respecto al mismo periodo de 2011, la tasa de variación interanual se sitúa en el -15,22%, es decir, se observa un descenso de 14.815 puestos de trabajo.

Nº de Profesionales en activo diciembre 2012	82.494
Variación anual nominal	-14.815
Variación anual porcentual (%)	-15,22%
Nº de clases de actividad de la familia profesional	23
Nº de clases de actividad con variación positiva	0

Variaciones más significativas en este periodo:

<b>Descensos</b>	<ul style="list-style-type: none"> <li>■ <i>Fabricación de elementos de hormigón para la construcción (2361)</i> desciende un 22,11%, lo que se traduce en cerca de los 3.000 empleos menos.</li> <li>■ <i>Pintura y acristalamiento (4334)</i> cae un 16,56%. Es decir, 2.230 profesionales pierden su empleo.</li> <li>■ <i>Fabricación de hormigón fresco (2363)</i> desciende un 25,66%, lo que equivale a 1.739 puestos de trabajo.</li> </ul>
------------------	---

Nota.- Los detalles de algunas unidades productoras que forman parte de cada clase se pueden encontrar con más detalle en las notas explicativas que componen la CNAE-2009.

**Gráfico 105. Evolución de las tasas de variación interanual e intersemestral del número de profesionales en activo en el segundo semestre de 2012.**

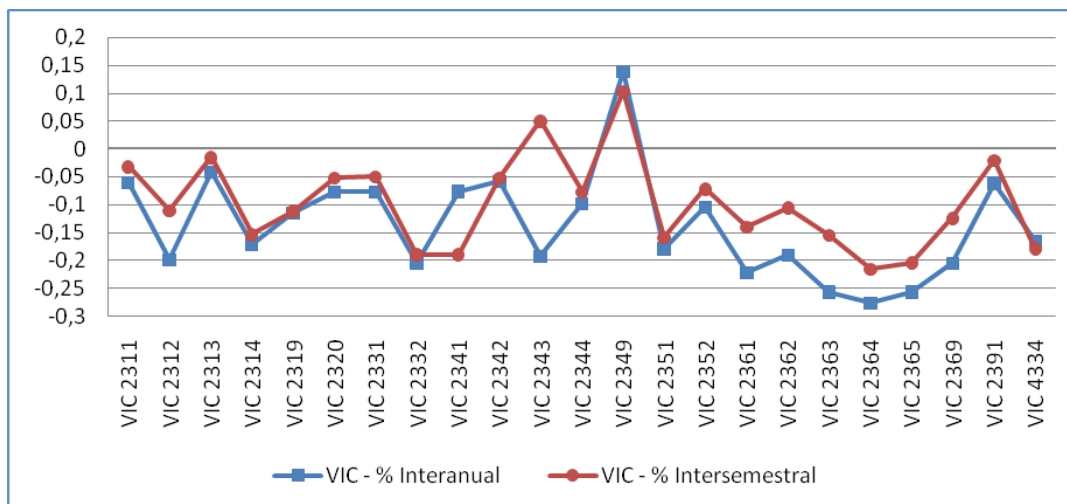



## Anexo: Número de profesionales por familia profesional

**Tabla 1. Variación Intersemestral del número de profesionales en activo en Administración y Gestión.**

Actividades Económicas de ADG		Segundo Semestre 2012	Primer Semestre 2012	Segundo Semestre 2011	Variación Intersemestral		Variación Interanual	
					Nominal	%	Nominal	%
5310	Actividades postales sometidas a la obligación del servicio universal	36.651	38.084	38.829	-1.433	-3,76%	-2.178	-5,61%
5320	Otras actividades postales y de correos	23.234	23.660	24.214	-426	-1,80%	-980	-4,05%
6399	Otros servicios de información n.c.o.p.	16.957	16.936	16.704	21	0,12%	253	1,51%
6411	Banco central	4.326	4.397	4.479	-71	-1,61%	-153	-3,42%
6419	Otra intermediación monetaria	233.191	238.107	243.778	-4.916	-2,06%	-10.587	-4,34%
6420	Actividades de las sociedades holding	4.044	4.081	3.995	-37	-0,91%	49	1,23%
6430	Inversión colectiva, fondos y entidades financieras similares	2.854	3.134	3.181	-280	-8,93%	-327	-10,28%
6491	Arrendamiento financiero	973	1.107	1.081	-134	-12,10%	-108	-9,99%
6492	Otras actividades crediticias	7.638	7.957	8.158	-319	-4,01%	-520	-6,37%
6499	Otros servicios financieros, excepto seguros y fondos de pensiones n.c.o.p.	1.710	1.466	1.399	244	16,64%	311	22,23%
6511	Seguros de vida	29.191	29.566	29.790	-375	-1,27%	-599	-2,01%
6512	Seguros distintos de los seguros de vida	29.385	29.322	29.165	63	0,21%	220	0,75%
6520	Reaseguros	2.077	2.077	2.145	0	0,00%	-68	-3,17%
6530	Fondos de pensiones	219	214	221	5	2,34%	-2	-0,90%
6611	Administración de mercados financieros	3.322	3.406	3.454	-84	-2,47%	-132	-3,82%
6612	Actividades de intermediación en operaciones con valores y otros activos	6.015	6.520	6.791	-505	-7,75%	-776	-11,43%
6619	Otras actividades auxiliares a los servicios financieros, excepto seguros y fondos de pensiones	2.058	2.039	2.021	19	0,93%	37	1,83%
6621	Evaluación de riesgos y daños	5.706	5.766	5.833	-60	-1,04%	-127	-2,18%
6622	Actividades de agentes y corredores de seguros	65.140	65.189	64.139	-49	-0,08%	1.001	1,56%



Actividades Económicas de ADG		Segundo Semestre 2012	Primer Semestre 2012	Segundo Semestre 2011	Variación Intersemestral		Variación Interanual	
					Nominal	%	Nominal	%
6629	Otras actividades auxiliares a seguros y fondos de pensiones	5.960	5.908	6.138	52	0,88%	-178	-2,90%
6630	Actividades de gestión de fondos	1.897	1.828	1.849	69	3,77%	48	2,60%
6832	Gestión y administración de la propiedad inmobiliaria	15.157	15.118	14.657	39	0,26%	500	3,41%
6910	Actividades jurídicas	105.775	106.160	105.886	-385	-0,36%	-111	-0,10%
6920	Actividades de contabilidad, teneduría de libros, auditoría y asesoría fiscal	168.425	170.153	171.271	-1.728	-1,02%	-2.846	-1,66%
7010	Actividades de las sedes centrales	4.829	4.853	4.683	-24	-0,49%	146	3,12%
7021	Relaciones públicas y comunicación	1.371	1.316	1.429	55	4,18%	-58	-4,06%
7022	Otras actividades de consultoría de gestión empresarial	43.073	42.709	42.533	364	0,85%	539	1,27%
7312	Servicios de representación de medios de comunicación	346	461	349	-115	-24,96%	-4	-1,05%
7320	Estudios de mercado y realización de encuestas de opinión pública	13.123	14.128	14.651	-1.005	-7,11%	-1.527	-10,43%
7430	Actividades de traducción e interpretación	9.870	9.773	9.683	97	0,99%	187	1,93%
7490	Otras actividades profesionales, científicas y técnicas n.c.o.p.	32.518	32.889	32.025	-371	-1,13%	493	1,54%
7740	Arrendamiento de la propiedad intelectual y productos similares, excepto trabajos protegidos por los derechos de autor	81.740	87.159	92.613	-5.419	-6,22%	-10.873	-11,74%
7810	Actividades de las agencias de colocación	7.887	7.970	7.767	-83	-1,04%	120	1,54%
7820	Actividades de las empresas de trabajo temporal	113.928	118.968	89.460	-5.040	-4,24%	24.468	27,35%
7830	Otra provisión de recursos humanos	10.009	10.136	5.417	-127	-1,25%	4.592	84,77%
8211	Servicios administrativos combinados	3.746	3.599	3.329	147	4,08%	417	12,53%
8219	Actividades de fotocopiado, preparación de documentos y otras actividades especializadas de oficina	1.846	1.789	1.689	57	3,19%	157	9,30%



Actividades Económicas de ADG		Segundo Semestre 2012	Primer Semestre 2012	Segundo Semestre 2011	Variación Intersemestral		Variación Interanual	
					Nominal	%	Nominal	%
8291	Actividades de las agencias de cobros y de información comercial	4.512	4.462	4.553	50	1,12%	-41	-0,90%
8299	Otras actividades de apoyo a las empresas n.c.o.p.	130.709	122.033	128.964	8.676	7,11%	1.745	1,35%
8411	Actividades generales de la Administración Pública	816.901	841.810	871.446	-24.909	-2,96%	-54.545	-6,26%
8412	Regulación de las actividades sanitarias, educativas y culturales y otros servicios sociales, excepto Seguridad Social	21.832	25.382	25.637	-3.550	-13,99%	-3.805	-14,84%
8413	Regulación de la actividad económica y contribución a su mayor eficiencia	6.528	6.681	7.521	-153	-2,29%	-993	-13,20%
8421	Asuntos exteriores	1.050	1.075	2.449	-25	-2,33%	-1.399	-57,13%
8422	Defensa	11.885	11.965	11.706	-80	-0,67%	179	1,52%
8423	Justicia	15.576	15.878	16.138	-302	-1,90%	-562	-3,48%
8430	Seguridad Social obligatoria	44.820	45.004	45.374	-184	-0,41%	-554	-1,22%
9106	Actividades archivos	140	138	131	2	1,45%	9	6,90%
9311	Gestión de instalaciones deportivas	13.023	13.466	12.860	-443	-3,29%	163	1,26%
9411	Actividades de organizaciones empresariales y patronales	11.920	12.624	14.380	-704	-5,58%	-2.460	-17,11%
9412	Actividades de organizaciones profesionales	9.346	9.455	9.850	-109	-1,15%	-504	-5,12%
9420	Actividades sindicales	9.211	9.722	10.652	-511	-5,26%	-1.441	-13,53%
9900	Actividades de organizaciones y organismos extraterritoriales	2.690	2.657	2.622	33	1,24%	68	2,59%



**Tabla 2. Variación Intersemestral del número de profesionales en activo en Actividades Físicas y Deportivas.**

Actividades Económicas de AFD		Segundo Semestre 2012	Primer Semestre 2012	Segundo Semestre 2011	Variación Intersemestral		Variación Interanual	
					Nominal	%	Nominal	%
8551	Educación deportiva y recreativa	25.399	20.608	24.959	4.791	23,25%	440	1,76%
8559	Otra educación n.c.o.p.	49.060	39.787	49.985	9.273	23,31%	-925	-1,85%
9311	Gestión de instalaciones deportivas	26.046	26.931	25.721	-885	-3,29%	325	1,26%
9312	Actividades de los clubes deportivos	29.637	27.434	29.814	2.203	8,03%	-177	-0,59%
9313	Actividades de los gimnasios	22.894	22.679	23.691	215	0,95%	-797	-3,36%
9319	Otras actividades deportivas	13.371	14.017	13.299	-646	-4,61%	72	0,54%
9329	Otras actividades recreativas y de entretenimiento	12.408	13.646	12.092	-1.238	-9,07%	316	2,61%





Tabla 3. Variación Intersemestral del número de profesionales en activo en Agraria.

Actividades Económicas de AGA		Segundo Semestre 2012	Primer Semestre 2012	Segundo Semestre 2011	Variación Intersemestral		Variación Interanual	
					Nominal	%	Nominal	%
0111	Cultivo de cereales (excepto arroz), leguminosas y semillas oleaginosas	150.414	148.712	87.550	1.702	1,14%	62.864	71,80%
0112	Cultivo de arroz	1.271	1.837	959	-566	-30,81%	312	32,53%
0113	Cultivo de hortalizas, raíces y tubérculos	88.964	76.405	18.320	12.559	16,44%	70.644	385,61%
0114	Cultivo de caña de azúcar	12	9	8	3	33,33%	4	50,00%
0115	Cultivo de tabaco	747	1.110	567	-363	-32,70%	180	31,75%
0116	Cultivo de plantas para fibras textiles	381	476	266	-95	-19,96%	115	43,23%
0119	Otros cultivos no perennes	7.254	7.659	2.736	-405	-5,29%	4.518	165,13%
0121	Cultivo de la vid	30.905	27.089	14.615	3.816	14,09%	16.290	111,46%
0122	Cultivo de frutos tropicales y subtropicales	20.860	29.895	5.602	-9.035	-30,22%	15.258	272,37%
0123	Cultivo de cítricos	46.668	21.859	4.923	24.809	113,50%	41.745	847,96%
0124	Cultivo de frutos con hueso y pepitas	14.693	32.789	5.210	-18.096	-55,19%	9.483	182,02%
0125	Cultivo de otros árboles y arbustos frutales y frutos secos	6.570	6.948	2.913	-378	-5,44%	3.657	125,54%
0126	Cultivo de frutos oleaginosos	120.370	39.378	13.373	80.992	205,68%	106.997	800,10%
0127	Cultivo de plantas para bebidas	21	18	11	3	16,67%	10	90,91%
0128	Cultivo de especias, plantas aromáticas, medicinales y farmacéuticas	241	259	170	-18	-6,95%	71	41,76%
0129	Otros cultivos perennes	1.080	1.211	564	-131	-10,82%	516	91,49%
0130	Propagación de plantas	3.844	4.002	1.108	-158	-3,95%	2.736	246,93%
0141	Explotación de ganado bovino para la producción de leche	29.424	30.046	27.415	-622	-2,07%	2.009	7,33%
0142	Explotación de otro ganado bovino y búfalos	16.165	16.252	15.590	-87	-0,54%	575	3,69%
0143	Explotación de caballos y otros equinos	1.263	1.359	1.073	-96	-7,06%	190	17,71%
0144	Explotación de camellos y otros camélidos	7	7	8	0	0,00%	-1	-12,50%
0145	Explotación de ganado ovino y caprino	12.501	12.668	9.215	-167	-1,32%	3.286	35,66%



Actividades Económicas de AGA		Segundo Semestre 2012	Primer Semestre 2012	Segundo Semestre 2011	Variación Intersemestral		Variación Interanual	
					Nominal	%	Nominal	%
0146	Explotación de ganado porcino	15.439	15.386	14.710	53	0,34%	729	4,96%
0147	Avicultura	10.167	10.272	9.922	-105	-1,02%	245	2,47%
0149	Otras explotaciones de ganado	5.027	5.088	4.254	-61	-1,20%	773	18,17%
0150	Producción agrícola combinada con la producción ganadera	59.079	60.520	43.810	-1.441	-2,38%	15.269	34,85%
0161	Actividades de apoyo a la agricultura	25.815	20.627	9.045	5.188	25,15%	16.770	185,41%
0162	Actividades de apoyo a la ganadería	5.267	5.676	5.356	-409	-7,21%	-89	-1,66%
0163	Actividades de preparación posterior a la cosecha	3.166	2.102	1.092	1.064	50,62%	2.074	189,93%
0164	Tratamiento de semillas para reproducción	968	936	213	32	3,42%	755	354,46%
0170	Caza, captura de animales y servicios relacionados con las mismas	1.602	1.505	671	97	6,45%	931	138,75%
0210	Silvicultura y otras actividades forestales	2.154	2.156	1.214	-2	-0,09%	940	77,43%
0220	Explotación de la madera	3.051	3.409	1.491	-358	-10,50%	1.560	104,65%
0230	Recolección de productos silvestres, excepto madera	290	379	93	-89	-23,48%	197	211,83%
0240	Servicios de apoyo a la silvicultura	6.548	8.984	6.339	-2.436	-27,12%	209	3,30%
4622	Comercio al por mayor de flores y plantas	1.544	1.578	1.563	-33	-2,11%	-18	-1,17%
4623	Comercio al por mayor de animales vivos	725	727	720	-1	-0,18%	5	0,74%
4776	Comercio al por menor de flores, plantas, semillas, fertilizantes, animales de compañía y alimentos para los mismos en establecimientos especializados	8.669	8.857	8.711	-189	-2,13%	-42	-0,49%
7729	Alquiler de otros efectos personales y artículos de uso doméstico	468	628	501	-160	-25,46%	-33	-6,56%
8130	Actividades de jardinería	34.237	35.351	30.434	-1.113	-3,15%	3.803	12,50%
9104	Actividades de los jardines botánicos, parques zoológicos y reservas naturales	1.179	1.394	1.314	-214	-15,38%	-135	-10,27%



**Tabla 4. Variación Intersemestral del número de profesionales en activo en Artes Gráficas.**

Actividades Económicas de ARG		Segundo Semestre 2012	Primer Semestre 2012	Segundo Semestre 2011	Variación Intersemestral		Variación Interanual	
					Nominal	%	Nominal	%
1721	Fabricación de papel y cartón ondulados; fabricación de envases y embalajes de papel y cartón	12.101	12.377	12.321	-277	-2,24%	-220	-1,79%
1723	Fabricación de artículos de papelería	1.625	1.691	1.741	-66	-3,90%	-116	-6,66%
1729	Fabricación de otros artículos de papel y cartón	3.087	3.191	3.228	-103	-3,24%	-141	-4,36%
1811	Artes gráficas y servicios relacionados con las mismas	1.984	2.128	2.116	-144	-6,77%	-132	-6,24%
1812	Otras actividades de impresión y artes gráficas	47.552	49.576	51.313	-2.024	-4,08%	-3.761	-7,33%
1813	Servicios de preimpresión y preparación de soportes	10.085	10.658	11.262	-573	-5,38%	-1.177	-10,45%
1814	Encuadernación y servicios relacionados con la misma	4.312	4.724	4.856	-412	-8,72%	-544	-11,20%
5811	Edición de libros	17.090	17.674	17.943	-584	-3,30%	-853	-4,75%
5812	Edición de directorios y guías de direcciones postales	3.257	3.438	4.448	-181	-5,26%	-1.191	-26,78%
5813	Edición de periódicos	9.285	9.897	10.722	-612	-6,18%	-1.437	-13,40%
5814	Edición de revistas	5.358	5.693	6.036	-335	-5,88%	-678	-11,23%
5819	Otras actividades editoriales	2.696	2.845	2.867	-149	-5,23%	-171	-5,95%
7410	Actividades de diseño especializado	3.408	3.456	3.421	-47	-1,37%	-13	-0,38%
9529	Reparación de otros efectos personales y artículos de uso doméstico	3.719	3.782	3.833	-64	-1,68%	-115	-2,99%



**Tabla 5. Variación Intersemestral del número de profesionales en activo en Artes y Artesanías.**

Actividades Económicas de ART		Segundo Semestre 2012	Primer Semestre 2012	Segundo Semestre 2011	Variación Intersemestral		Variación Interanual	
					Nominal	%	Nominal	%
1629	Fabricación de otros productos de madera; artículos de corcho, cestería y espartería	3.148	3.477	3.680	-329	-9,47%	-532	-14,47%
1813	Servicios de preimpresión y preparación de soportes	5.042	5.329	5.631	-287	-5,38%	-589	-10,45%
2313	Fabricación de vidrio hueco	1.537	1.560	1.603	-23	-1,47%	-66	-4,14%
2319	Fabricación y manipulado de otro vidrio, incluido el vidrio técnico	696	784	786	-88	-11,18%	-90	-11,41%
2370	Corte, tallado y acabado de la piedra	20.318	22.273	23.363	-1.955	-8,78%	-3.045	-13,03%
2441	Producción de metales preciosos	66	71	72	-5	-7,48%	-6	-7,91%
2454	Fundición de otros metales no féreos	1.627	1.702	1.738	-75	-4,43%	-111	-6,40%
2550	Forja, estampación y embutición de metales; metalurgia de polvos	18.481	19.347	19.805	-867	-4,48%	-1.325	-6,69%
2561	Tratamiento y revestimiento de metales	5.299	5.576	5.675	-277	-4,96%	-376	-6,63%
2652	Fabricación de relojes	157	156	157	1	0,64%	0	0,21%
3109	Fabricación de otros muebles	7.653	8.335	8.921	-682	-8,18%	-1.268	-14,22%
3212	Fabricación de artículos de joyería y artículos similares	5.645	5.778	6.072	-133	-2,30%	-427	-7,03%
3213	Fabricación de artículos de bisutería y artículos similares	1.267	1.326	1.252	-59	-4,45%	15	1,20%
3220	Fabricación de instrumentos musicales	734	744	752	-10	-1,34%	-18	-2,39%
3240	Fabricación de juegos y juguetes	677	770	681	-93	-12,04%	-4	-0,64%
3319	Reparación de otros equipos	608	615	551	-7	-1,14%	57	10,41%
7410	Actividades de diseño especializado	1.704	1.728	1.711	-24	-1,37%	-7	-0,38%
7490	Otras actividades profesionales, científicas y técnicas n.c.o.p.	16.259	16.444	16.013	-185	-1,13%	246	1,54%
9001	Artes escénicas	8.396	8.925	8.722	-529	-5,93%	-327	-3,75%
9002	Actividades auxiliares a las artes escénicas	3.501	3.895	3.545	-394	-10,11%	-44	-1,23%
9003	Creación artística y literaria	3.960	3.933	4.040	27	0,68%	-81	-2,00%
9103	Gestión de lugares y edificios históricos	978	1.038	1.047	-60	-5,78%	-69	-6,59%



Actividades Económicas de ART		Segundo Semestre 2012	Primer Semestre 2012	Segundo Semestre 2011	Variación Intersemestral		Variación Interanual	
					Nominal	%	Nominal	%
9106	Actividades de archivos	93	92	87	1	1,45%	6	6,90%
9525	Reparación de relojes y joyería	980	1.037	1.103	-57	-5,50%	-123	-11,15%
9529	Reparación de otros efectos personales y artículos de uso doméstico	4.958	5.043	5.111	-85	-1,68%	-153	-2,99%



**Tabla 6. Variación Intersemestral del número de profesionales en activo en Comercio y Marketing.**

Actividades Económicas de COM		Segundo Semestre 2012	Primer Semestre 2012	Segundo Semestre 2011	Variación Intersemestral		Variación Interanual	
					Nominal	%	Nominal	%
4110	Promoción inmobiliaria	53.278	57.517	60.708	-4.239	-7,37%	-7.430	-12,24%
4511	Venta de automóviles y vehículos de motor ligeros	57.268	59.695	61.891	-2.427	-4,07%	-4.623	-7,47%
4519	Venta de otros vehículos de motor	1.478	1.491	1.546	-13	-0,87%	-68	-4,40%
4531	Comercio al por mayor de repuestos y accesorios de vehículos de motor	15.636	15.888	15.659	-252	-1,59%	-23	-0,15%
4532	Comercio al por menor de repuestos y accesorios de vehículos de motor	23.733	23.959	24.288	-226	-0,94%	-555	-2,29%
4540	Venta, mantenimiento y reparación de motocicletas y de sus repuestos y accesorios	4.376	4.576	4.703	-200	-4,37%	-327	-6,96%
4611	Intermediarios del comercio de materias primas agrarias, animales vivos, materias primas textiles y productos semielaborados	6.092	5.622	6.173	470	8,36%	-81	-1,31%
4612	Intermediarios del comercio de combustibles, minerales, metales y productos químicos industriales	2.619	2.787	2.839	-168	-6,03%	-220	-7,75%
4613	Intermediarios del comercio de la madera y materiales de construcción	2.369	2.476	2.616	-107	-4,32%	-247	-9,44%
4614	Intermediarios del comercio de maquinaria, equipo industrial, embarcaciones y aeronaves	3.077	3.167	3.036	-90	-2,84%	41	1,35%
4615	Intermediarios del comercio de muebles, artículos para el hogar y ferretería	2.305	2.392	2.434	-87	-3,64%	-129	-5,30%
4616	Intermediarios del comercio de textiles, prendas de vestir, peletería, calzado y artículos de cuero	2.400	2.457	2.433	-57	-2,32%	-33	-1,36%
4617	Intermediarios del comercio de productos alimenticios, bebidas y tabaco	9.131	9.642	9.907	-511	-5,30%	-776	-7,83%
4618	Intermediarios del comercio especializados en la venta de otros productos específicos	10.493	10.829	10.907	-336	-3,10%	-414	-3,80%
4619	Intermediarios del comercio de productos diversos	78.822	80.712	80.061	-1.890	-2,34%	-1.239	-1,55%



Actividades Económicas de COM		Segundo Semestre 2012	Primer Semestre 2012	Segundo Semestre 2011	Variación Intersemestral		Variación Interanual	
					Nominal	%	Nominal	%
4621	Comercio al por mayor de cereales, tabaco en rama, semillas y alimentos para animales	16.071	16.409	16.069	-338	-2,06%	2	0,01%
4622	Comercio al por mayor de flores y plantas	3.089	3.155	3.125	-67	-2,11%	-37	-1,17%
4623	Comercio al por mayor de animales vivos	1.451	1.453	1.440	-3	-0,18%	11	0,74%
4624	Comercio al por mayor de cueros y pieles	1.433	1.431	1.455	2	0,14%	-22	-1,51%
4631	Comercio al por mayor de frutas y hortalizas	105.627	80.608	106.854	25.019	31,04%	-1.227	-1,15%
4632	Comercio al por mayor de carne y productos cárnicos	20.012	20.359	20.499	-347	-1,70%	-487	-2,38%
4633	Comercio al por mayor de productos lácteos, huevos, aceites y grasas comestibles	10.878	11.158	10.871	-280	-2,51%	7	0,06%
4634	Comercio al por mayor de bebidas	20.089	20.850	20.361	-761	-3,65%	-272	-1,34%
4635	Comercio al por mayor de productos del tabaco	2.194	2.228	2.151	-34	-1,53%	43	2,00%
4636	Comercio al por mayor de azúcar, chocolate y confitería	4.681	4.755	4.791	-74	-1,56%	-110	-2,30%
4637	Comercio al por mayor de café, té, cacao y especias	2.529	2.640	2.568	-111	-4,20%	-39	-1,52%
4638	Comercio al por mayor de pescados y mariscos y otros productos alimenticios	44.198	45.841	46.017	-1.643	-3,58%	-1.819	-3,95%
4639	Comercio al por mayor, no especializado, de productos alimenticios, bebidas y tabaco	46.335	47.841	47.029	-1.506	-3,15%	-694	-1,48%
4641	Comercio al por mayor de textiles	15.457	15.636	16.024	-179	-1,14%	-567	-3,54%
4642	Comercio al por mayor de prendas de vestir y calzado	24.817	25.219	25.366	-402	-1,59%	-549	-2,16%
4643	Comercio al por mayor de aparatos electrodomésticos	23.890	24.361	25.373	-471	-1,93%	-1.483	-5,84%
4644	Comercio al por mayor de porcelana, cristalería y artículos de limpieza	2.863	2.977	3.040	-114	-3,83%	-177	-5,82%
4645	Comercio al por mayor de productos perfumería y cosmética	23.639	23.214	24.162	425	1,83%	-523	-2,16%
4646	Comercio al por mayor de productos farmacéuticos	37.060	37.989	38.580	-929	-2,45%	-1.520	-3,94%
4647	Comercio al por mayor de muebles, alfombras y aparatos de iluminación	3.441	3.538	3.508	-97	-2,74%	-67	-1,91%
4648	Comercio al por mayor de artículos de relojería y joyería	7.260	6.914	6.701	346	5,00%	559	8,34%
4649	Comercio al por mayor de otros artículos de uso doméstico	30.211	31.030	31.801	-819	-2,64%	-1.590	-5,00%





Actividades Económicas de COM		Segundo Semestre 2012	Primer Semestre 2012	Segundo Semestre 2011	Variación Intersemestral		Variación Interanual	
					Nominal	%	Nominal	%
4651	Comercio al por mayor de ordenadores, equipos periféricos y programas informáticos	7.621	7.829	8.353	-208	-2,66%	-732	-8,76%
4652	Comercio al por mayor de equipos electrónicos y de telecomunicaciones y sus componentes	19.352	19.791	19.890	-439	-2,22%	-538	-2,70%
4661	Comercio al por mayor de maquinaria, equipos y suministros agrícolas	14.141	14.580	14.693	-439	-3,01%	-552	-3,76%
4662	Comercio al por mayor de máquinas herramienta	13.308	13.857	14.186	-549	-3,96%	-878	-6,19%
4663	Comercio al por mayor de maquinaria para la minería, la construcción y la ingeniería civil	7.194	7.519	7.945	-325	-4,32%	-751	-9,45%
4664	Comercio al por mayor de maquinaria para la industria textil y de máquinas de coser y tricotar	1.011	1.043	1.031	-32	-3,07%	-20	-1,94%
4665	Comercio al por mayor de muebles de oficina	4.020	4.141	4.434	-121	-2,92%	-414	-9,34%
4666	Comercio al por mayor de otra maquinaria y equipo de oficina	4.593	4.650	4.600	-57	-1,23%	-7	-0,15%
4669	Comercio al por mayor de otra maquinaria y equipo	33.622	34.726	35.854	-1.104	-3,18%	-2.232	-6,23%
4671	Comercio al por mayor de combustibles sólidos, líquidos y gaseosos, y productos similares	9.319	9.225	9.463	94	1,02%	-144	-1,52%
4672	Comercio al por mayor de metales y minerales metálicos	15.412	16.157	16.791	-745	-4,61%	-1.379	-8,21%
4673	Comercio al por mayor de madera, materiales de construcción y aparatos sanitarios	61.075	64.710	67.881	-3.635	-5,62%	-6.806	-10,03%
4674	Comercio al por mayor de ferretería, fontanería y calefacción	17.023	17.736	18.256	-713	-4,02%	-1.233	-6,75%
4675	Comercio al por mayor de productos químicos	17.808	18.606	18.375	-798	-4,29%	-567	-3,09%
4676	Comercio al por mayor de otros productos semielaborados	2.931	2.983	3.079	-52	-1,74%	-148	-4,81%
4677	Comercio al por mayor de chatarra y productos de desecho	15.478	15.569	15.009	-91	-0,58%	469	3,13%
4690	Comercio al por mayor no especializado	62.044	63.446	64.854	-1.402	-2,21%	-2.810	-4,33%
4711	Comercio al por menor en establecimientos no especializados, con predominio en productos alimenticios, bebidas y tabaco	389.107	392.923	393.019	-3.816	-0,97%	-3.912	-1,00%
4719	Otro comercio al por menor en establecimientos no especializados	197.746	201.788	207.682	-4.042	-2,00%	-9.936	-4,78%





Actividades Económicas de COM		Segundo Semestre 2012	Primer Semestre 2012	Segundo Semestre 2011	Variación Intersemestral		Variación Interanual	
					Nominal	%	Nominal	%
4721	Comercio al por menor de frutas y hortalizas en establecimientos especializados	54.129	55.677	54.593	-1.548	-2,78%	-464	-0,85%
4722	Comercio al por menor de carne y productos cárnicos en establecimientos especializados	70.906	71.502	72.496	-596	-0,83%	-1.590	-2,19%
4723	Comercio al por menor de pescados y mariscos en establecimientos especializados	20.573	20.745	20.854	-172	-0,83%	-281	-1,35%
4724	Comercio al por menor de pan y productos de panadería, confitería y pastelería en establecimientos especializados	62.928	63.034	61.251	-106	-0,17%	1.677	2,74%
4725	Comercio al por menor de bebidas en establecimientos especializados	5.479	5.921	5.452	-442	-7,46%	27	0,50%
4726	Comercio al por menor de productos de tabaco en establecimientos especializados	18.752	18.721	18.258	31	0,17%	494	2,71%
4729	Otro comercio al por menor de productos alimenticios en establecimientos especializados	40.882	40.439	36.851	443	1,10%	4.031	10,94%
4730	Comercio al por menor de combustible para la automoción en establecimientos especializados	47.515	49.907	48.940	-2.392	-4,79%	-1.425	-2,91%
4741	Comercio al por menor de ordenadores, equipos periféricos y programas informáticos en establecimientos especializados	11.123	11.205	11.438	-82	-0,73%	-315	-2,75%
4742	Comercio al por menor de equipos de telecomunicaciones en establecimientos especializados	33.067	33.358	36.003	-291	-0,87%	-2.936	-8,15%
4743	Comercio al por menor de equipos de audio y vídeo en establecimientos especializados	1.947	1.967	2.019	-20	-1,02%	-72	-3,57%
4751	Comercio al por menor de textiles en establecimientos especializados	35.298	35.689	36.099	-391	-1,10%	-801	-2,22%
4752	Comercio al por menor de ferretería, pintura y vidrio en establecimientos especializados	61.301	64.903	64.764	-3.602	-5,55%	-3.463	-5,35%



Actividades Económicas de COM		Segundo Semestre 2012	Primer Semestre 2012	Segundo Semestre 2011	Variación Intersemestral		Variación Interanual	
					Nominal	%	Nominal	%
4753	Comercio al por menor de alfombras, moquetas y revestimientos de paredes y suelos en establecimientos especializados	37.608	40.275	42.911	-2.667	-6,62%	-5.303	-12,36%
4754	Comercio al por menor de aparatos electrodomésticos en establecimientos especializados	18.664	17.890	19.217	774	4,33%	-553	-2,88%
4759	Comercio al por menor de muebles, aparatos de iluminación y otros artículos de uso doméstico en establecimientos especializados	35.163	36.185	36.357	-1.022	-2,82%	-1.194	-3,28%
4761	Comercio al por menor de libros en establecimientos especializados	22.604	23.141	24.152	-537	-2,32%	-1.548	-6,41%
4762	Comercio al por menor de periódicos y artículos de papelería en establecimientos especializados	13.952	13.897	13.703	55	0,40%	249	1,82%
4763	Comercio al por menor de grabaciones de música y vídeo en establecimientos especializados	321	332	320	-11	-3,31%	1	0,31%
4764	Comercio al por menor de artículos deportivos en establecimientos especializados	35.791	33.433	38.364	2.358	7,05%	-2.573	-6,71%
4765	Comercio al por menor de juegos y juguetes en establecimientos especializados	6.220	4.570	5.438	1.650	36,11%	782	14,38%
4771	Comercio al por menor de prendas de vestir en establecimientos especializados	210.119	213.503	217.015	-3.384	-1,58%	-6.896	-3,18%
4772	Comercio al por menor de calzado y artículos de cuero en establecimientos especializados	36.883	38.247	38.745	-1.364	-3,57%	-1.862	-4,81%
4773	Comercio al por menor de productos farmacéuticos en establecimientos especializados	61.563	61.973	60.811	-410	-0,66%	751	1,24%
4774	Comercio al por menor de artículos médicos y ortopédicos en establecimientos especializados	9.952	10.125	10.171	-173	-1,71%	-219	-2,15%
4775	Comercio al por menor de productos cosméticos e higiénicos en establecimientos especializados	26.777	25.364	26.139	1.413	5,57%	638	2,44%



Actividades Económicas de COM		Segundo Semestre 2012	Primer Semestre 2012	Segundo Semestre 2011	Variación Intersemestral		Variación Interanual	
					Nominal	%	Nominal	%
4776	Comercio al por menor de flores, plantas, semillas, fertilizantes, animales de compañía y alimentos para los mismos en establecimientos especializados	17.337	17.715	17.422	-377	-2,13%	-85	-0,49%
4777	Comercio al por menor de artículos de relojería y joyería en establecimientos especializados	24.002	23.797	24.514	205	0,86%	-512	-2,09%
4778	Otro comercio al por menor de artículos nuevos en establecimientos especializados	52.460	53.602	53.693	-1.142	-2,13%	-1.233	-2,30%
4779	Comercio al por menor de artículos de segunda mano en establecimientos	9.708	9.682	9.614	26	0,27%	94	0,98%
4781	Comercio al por menor de productos alimenticios, bebidas y tabaco en puestos de venta y en mercadillos	17.927	18.464	18.262	-537	-2,91%	-335	-1,83%
4782	Comercio al por menor de productos textiles, prendas de vestir y calzado en puestos de venta y en mercadillos	11.006	10.654	10.098	352	3,30%	908	8,99%
4789	Comercio al por menor de otros productos en puestos de venta y en mercadillos	12.272	12.266	10.578	6	0,05%	1.694	16,01%
4791	Comercio al por menor por correspondencia o Internet	4.803	4.724	4.501	79	1,67%	302	6,71%
4799	Otro comercio al por menor no realizado ni en establecimientos, ni en puestos de venta ni en mercadillos	20.248	20.173	19.158	75	0,37%	1.090	5,69%
4920	Transporte de mercancías por ferrocarril	146	139	131	7	4,78%	15	11,17%
4942	Servicios de mudanza	3.782	4.076	4.201	-294	-7,21%	-419	-9,97%
5010	Transporte marítimo de pasajeros	2.094	2.599	2.234	-505	-19,43%	-140	-6,27%
5020	Transporte marítimo de mercancías	1.114	1.173	1.138	-60	-5,09%	-25	-2,17%
5030	Transporte de pasajeros por vías navegables interiores	140	290	175	-150	-51,72%	-35	-20,00%
5040	Transporte de mercancías por vías navegables interiores	24	25	22	-1	-5,33%	1	5,97%
5110	Transporte aéreo de pasajeros	10.759	11.434	11.845	-675	-5,91%	-1.086	-9,17%
5121	Transporte aéreo de mercancías	41	43	48	-3	-6,15%	-7	-15,28%
5210	Depósito y almacenamiento	28.710	28.776	28.953	-66	-0,23%	-243	-0,84%



Actividades Económicas de COM		Segundo Semestre 2012	Primer Semestre 2012	Segundo Semestre 2011	Variación Intersemestral		Variación Interanual	
					Nominal	%	Nominal	%
5222	Actividades anexas al transporte marítimo y por vías navegables interiores	4.235	4.382	4.312	-147	-3,35%	-77	-1,78%
5223	Actividades anexas al transporte aéreo	7.946	9.023	8.379	-1.076	-11,93%	-433	-5,16%
5224	Manipulación de mercancías	15.750	15.740	15.685	10	0,06%	65	0,41%
5229	Otras actividades anexas al transporte	39.481	40.220	40.764	-739	-1,84%	-1.283	-3,15%
5917	Actividades de distribución cinematográfica y de vídeo	620	672	712	-52	-7,78%	-92	-12,96%
6810	Compraventa de bienes inmobiliarios por cuenta propia	4.469	4.701	4.875	-232	-4,94%	-406	-8,33%
6820	Alquiler de bienes inmobiliarios por cuenta propia	42.828	43.042	41.649	-214	-0,50%	1.179	2,83%
6831	Agentes de la propiedad inmobiliaria	33.018	33.268	32.921	-250	-0,75%	97	0,29%
7021	Relaciones públicas y comunicación	914	877	953	37	4,18%	-39	-4,06%
7311	Agencias de publicidad	53.929	56.265	57.906	-2.337	-4,15%	-3.977	-6,87%
7312	Servicios de representación de medios de comunicación	691	921	699	-230	-24,96%	-7	-1,05%
7320	Estudio de mercado y realización de encuestas de opinión pública	6.562	7.064	7.325	-502	-7,11%	-764	-10,43%
7711	Alquiler de automóviles y vehículos de motor ligeros	12.255	14.412	12.894	-2.157	-14,97%	-639	-4,96%
7712	Alquiler de camiones	1.094	1.181	1.163	-87	-7,37%	-69	-5,93%
7721	Alquiler de artículos de ocio y deportivos	1.197	1.502	1.095	-305	-20,31%	102	9,32%
7722	Alquiler de cintas de vídeo y discos	2.852	3.200	3.062	-348	-10,88%	-210	-6,86%
7729	Alquiler de otros efectos personales y artículos de uso doméstico	1.404	1.883	1.502	-480	-25,46%	-99	-6,56%
7731	Alquiler de maquinaria y equipo de uso agrícola	1.873	2.339	2.461	-466	-19,92%	-588	-23,89%
7732	Alquiler de maquinaria y equipo para la construcción e ingeniería civil	11.440	12.581	13.840	-1.141	-9,07%	-2.400	-17,34%
7733	Alquiler de maquinaria y equipo de oficina, incluidos ordenadores	1.213	1.299	1.311	-86	-6,62%	-98	-7,48%
7734	Alquiler de medios de navegación	634	1.034	680	-400	-38,68%	-46	-6,76%
7735	Alquiler de medios de transporte aéreo	133	157	169	-24	-15,29%	-36	-21,30%
7739	Alquiler de otra maquinaria, equipos y bienes tangibles n.c.o.p.	8.616	9.523	9.526	-907	-9,52%	-910	-9,55%
8220	Actividades de los centros de llamadas	33.223	32.921	33.135	302	0,92%	87	0,26%



Actividades Económicas de COM		Segundo Semestre 2012	Primer Semestre 2012	Segundo Semestre 2011	Variación Intersemestral		Variación Interanual	
					Nominal	%	Nominal	%
8292	Actividades de envasado y empaquetado	4.102	3.751	4.273	351	9,36%	-171	-3,99%
9004	Gestión de salas de espectáculos	2.804	3.099	3.006	-295	-9,52%	-202	-6,72%
9609	Otras servicios personales n.c.o.p.	10.993	11.440	11.647	-447	-3,91%	-653	-5,61%



**Tabla 7. Variación Intersemestral del número de profesionales en activo en Electricidad y Electrónica.**

Actividades Económicas de ELE		Segundo Semestre 2012	Primer Semestre 2012	Segundo Semestre 2011	Variación Intersemestral		Variación Interanual	
					Nominal	%	Nominal	%
2611	Fabricación de componentes electrónicos	10.614	11.151	12.304	-537	-4,82%	-1.690	-13,74%
2612	Fabricación de circuitos impresos ensamblados	336	340	333	-4	-1,18%	3	0,90%
2630	Fabricación de equipos de telecomunicaciones	4.168	4.277	4.705	-109	-2,55%	-537	-11,41%
2640	Fabricación de productos electrónicos de consumo	253	269	365	-16	-5,95%	-112	-30,68%
2680	Fabricación de soportes magnéticos y ópticos	7	7	66	0	0,00%	-59	-89,39%
2733	Fabricación de dispositivos de cableado	208	218	114	-10	-4,43%	94	82,75%
2751	Fabricación de electrodomésticos	3.702	3.853	4.038	-150	-3,90%	-335	-8,31%
3313	Reparación de equipos electrónicos y ópticos	744	736	738	8	1,09%	6	0,81%
3314	Reparación de equipos eléctricos	6.346	6.334	6.265	12	0,19%	81	1,29%
3512	Transporte de energía eléctrica	4.031	4.085	3.993	-55	-1,34%	38	0,95%
3513	Distribución de energía eléctrica	15.461	15.786	16.341	-325	-2,06%	-880	-5,39%
4222	Construcción de redes eléctricas y de telecomunicaciones	12.386	14.847	16.699	-2.461	-16,57%	-4.313	-25,83%
4321	Instalaciones eléctricas	173.512	184.709	193.128	-11.197	-6,06%	-19.616	-10,16%
6110	Telecomunicaciones por cable	60.831	62.587	65.717	-1.756	-2,81%	-4.886	-7,43%
6120	Telecomunicaciones inalámbricas	3.488	3.379	3.345	109	3,22%	143	4,29%
6130	Telecomunicaciones por satélite	687	714	708	-28	-3,85%	-21	-2,97%
6190	Otras actividades de telecomunicaciones	11.881	11.677	11.431	204	1,75%	450	3,94%
7112	Servicios técnicos de ingeniería y otras actividades relacionadas con el asesoramiento técnico	19.527	20.216	20.760	-689	-3,41%	-1.233	-5,94%
8020	Servicios de sistemas de seguridad	1.600	1.806	1.743	-206	-11,40%	-143	-8,20%
9511	Reparación de ordenadores y equipos periféricos	5.043	4.967	5.057	75	1,52%	-15	-0,29%
9512	Reparación de equipos de comunicación	47.037	48.867	51.215	-1.830	-3,74%	-4.178	-8,16%
9521	Reparación de aparatos electrónicos de audio y vídeo de uso doméstico	11.458	11.980	12.486	-522	-4,36%	-1.028	-8,23%
9522	Reparación de aparatos electrodomésticos y de equipos para el hogar y el jardín	3.844	3.721	3.660	123	3,31%	184	5,03%



**Tabla 8. Variación Intersemestral del número de profesionales en activo en Energía y Agua.**

Actividades Económicas de ENA		Segundo Semestre 2012	Primer Semestre 2012	Segundo Semestre 2011	Variación Intersemestral		Variación Interanual	
					Nominal	%	Nominal	%
0910	Actividades de apoyo a la extracción de petróleo y gas natural	487	485	521	2	0,41%	-34	-6,46%
2530	Fabricación de generadores de vapor, excepto calderas de calefacción central	300	295	274	4	1,47%	26	9,37%
3311	Reparación de productos metálicos	1.304	1.428	1.421	-124	-8,66%	-117	-8,21%
3512	Transporte de energía eléctrica	2.015	2.043	1.996	-27	-1,34%	19	0,95%
3514	Comercio de energía eléctrica	414	403	364	11	2,73%	50	13,74%
3515	Producción de energía hidroeléctrica	4.286	4.287	4.778	-1	-0,02%	-492	-10,30%
3516	Producción de energía eléctrica de origen térmico convencional	2.008	2.009	1.875	-1	-0,05%	133	7,09%
3517	Producción de energía eléctrica de origen nuclear	1.180	1.127	1.143	53	4,70%	37	3,24%
3518	Producción de energía eléctrica de origen eólico	1.843	1.850	1.899	-7	-0,38%	-56	-2,95%
3519	Producción de energía eléctrica de otros tipos	3.842	3.766	2.958	76	2,02%	884	29,89%
3521	Producción de gas	1.582	1.710	1.712	-128	-7,49%	-130	-7,59%
3522	Distribución por tubería de combustibles gaseosos	1.849	2.459	2.394	-610	-24,81%	-545	-22,77%
3523	Comercio de gas por tubería	25	22	21	3	13,64%	4	19,05%
3530	Suministro de vapor y aire acondicionado	282	334	295	-52	-15,57%	-13	-4,41%
4221	Construcción de redes para fluidos	1.391	1.674	1.792	-283	-16,90%	-401	-22,35%
4222	Construcción de redes eléctricas y de telecomunicaciones	8.257	9.898	11.132	-1.640	-16,57%	-2.875	-25,83%
4299	Construcción de otros proyectos de ingeniería civil n.c.o.p.	1.931	2.223	2.179	-292	-13,13%	-248	-11,37%
4950	Transporte por tubería	2.392	1.727	1.792	665	38,51%	600	33,48%
7112	Servicios técnicos de ingeniería y otras actividades relacionadas con el asesoramiento técnico	13.018	13.477	13.840	-460	-3,41%	-822	-5,94%





**Tabla 9. Variación Intersemestral del número de profesionales en activo en Edificación y Obra Civil.**

Actividades Económicas de EOC		Segundo Semestre 2012	Primer Semestre 2012	Segundo Semestre 2011	Variación Intersemestral		Variación Interanual	
					Nominal	%	Nominal	%
4121	Construcción de edificios residenciales	268.075	322.843	343.619	-54.768	-16,96%	-75.544	-21,98%
4122	Construcción de edificios no residenciales	31.894	36.546	39.381	-4.652	-12,73%	-7.487	-19,01%
4211	Construcción de carreteras y autopistas	9.160	9.858	10.476	-698	-7,08%	-1.316	-12,56%
4212	Construcción de vías férreas de superficie y subterráneas	1.332	1.413	1.556	-81	-5,71%	-224	-14,40%
4213	Construcción de puentes y túneles	4.870	5.558	6.012	-688	-12,38%	-1.142	-19,00%
4221	Construcción de redes para fluidos	464	558	597	-94	-16,90%	-134	-22,35%
4222	Construcción de redes eléctricas y de telecomunicaciones	4.129	4.949	5.566	-820	-16,57%	-1.438	-25,83%
4291	Obras hidráulicas	759	745	769	14	1,88%	-10	-1,30%
4299	Construcción de otros proyectos de ingeniería civil n.c.o.p.	3.863	4.447	4.358	-584	-13,13%	-495	-11,37%
4311	Demolición	52.761	59.033	64.949	-6.272	-10,62%	-12.188	-18,77%
4312	Preparación de terrenos	9.081	10.705	11.598	-1.625	-15,18%	-2.517	-21,70%
4331	Revocamiento	18.768	22.188	23.145	-3.420	-15,41%	-4.377	-18,91%
4332	Instalación de carpintería	8.939	9.554	9.561	-615	-6,43%	-622	-6,50%
4333	Revestimiento de suelos y paredes	10.011	12.229	12.481	-2.218	-18,14%	-2.471	-19,79%
4334	Pintura y acristalamiento	22.469	27.365	26.928	-4.896	-17,89%	-4.459	-16,56%
4339	Otro acabado de edificios	8.988	10.641	11.020	-1.653	-15,53%	-2.032	-18,44%
4391	Construcción de cubiertas	4.648	5.581	6.152	-933	-16,72%	-1.504	-24,45%
4399	Otras actividades de construcción especializada n.c.o.p.	25.370	28.603	28.689	-3.233	-11,30%	-3.319	-11,57%
7111	Servicios técnicos de arquitectura	34.637	36.511	39.017	-1.874	-5,13%	-4.380	-11,23%
7112	Servicios técnicos de ingeniería y otras actividades relacionadas con el asesoramiento técnico	39.053	40.432	41.520	-1.379	-3,41%	-2.467	-5,94%





**Tabla 10. Variación Intersemestral del número de profesionales en activo en Fabricación Mecánica.**

Actividades Económicas de FME		Segundo Semestre 2012	Primer Semestre 2012	Segundo Semestre 2011	Variación Intersemestral		Variación Interanual	
					Nominal	%	Nominal	%
2410	Fabricación de productos básicos de hierro, acero y ferroaleaciones	29.373	31.108	31.604	-1.735	-5,58%	-2.231	-7,06%
2420	Fabricación de tubos, tuberías, perfiles huecos y sus accesorios, de acero	5.637	5.713	5.410	-76	-1,33%	227	4,20%
2431	Estirado en frío	351	355	361	-4	-1,13%	-10	-2,77%
2432	Laminación en frío	1.591	1.618	1.639	-27	-1,67%	-48	-2,93%
2433	Producción de perfiles en frío por conformación con plegado	16.436	18.115	19.609	-1.679	-9,27%	-3.173	-16,18%
2434	Trefilado en frío	934	1.069	1.110	-135	-12,63%	-176	-15,86%
2441	Producción de metales preciosos	132	143	143	-11	-7,48%	-11	-7,91%
2442	Producción de aluminio	6.381	6.723	6.892	-342	-5,09%	-511	-7,41%
2443	Producción de plomo, zinc y estaño	1.097	1.110	1.104	-13	-1,17%	-7	-0,63%
2444	Producción de cobre	795	788	781	7	0,85%	14	1,79%
2445	Producción de otros metales no féreos	660	646	634	15	2,25%	26	4,10%
2451	Fundición de hierro	3.693	3.961	4.154	-268	-6,77%	-461	-11,11%
2452	Fundición de acero	2.454	2.479	2.495	-25	-1,01%	-41	-1,64%
2453	Fundición de metales ligeros	4.434	4.606	4.612	-172	-3,73%	-178	-3,86%
2454	Fundición de otros metales no féreos	3.254	3.405	3.477	-151	-4,43%	-223	-6,40%
2511	Fabricación de estructuras metálicas y sus componentes	21.603	24.574	24.922	-2.971	-12,09%	-3.319	-13,32%
2512	Fabricación de carpintería metálica	56.317	62.053	65.467	-5.736	-9,24%	-9.150	-13,98%
2521	Fabricación de radiadores y calderas para calefacción central	1.801	1.868	1.885	-67	-3,59%	-84	-4,46%
2529	Fabricación de otras cisternas, grandes depósitos y contenedores de metal	9.425	9.720	10.302	-295	-3,03%	-877	-8,51%
2530	Fabricación de generadores de vapor, excepto calderas de calefacción central	599	591	548	9	1,47%	51	9,37%



Actividades Económicas de FME		Segundo Semestre 2012	Primer Semestre 2012	Segundo Semestre 2011	Variación Intersemestral		Variación Interanual	
					Nominal	%	Nominal	%
2540	Fabricación de armas y municiones	1.691	1.811	1.854	-121	-6,66%	-163	-8,81%
2550	Forja, estampación y embutición de metales; metalurgia de polvos	9.240	9.674	9.903	-433	-4,48%	-662	-6,69%
2561	Tratamiento y revestimiento de metales	10.598	11.151	11.350	-553	-4,96%	-752	-6,63%
2562	Ingeniería mecánica por cuenta de terceros	33.607	34.788	35.457	-1.181	-3,39%	-1.850	-5,22%
2571	Fabricación de artículos de cuchillería y cubertería	9.009	9.608	10.160	-599	-6,23%	-1.151	-11,33%
2572	Fabricación de cerraduras y herrajes	6.843	7.085	7.515	-242	-3,42%	-672	-8,94%
2573	Fabricación de herramientas	10.977	11.319	11.484	-342	-3,02%	-507	-4,41%
2591	Fabricación de bidones y toneles de hierro o acero	724	795	831	-71	-8,93%	-107	-12,88%
2592	Fabricación de envases y embalajes metálicos ligeros	7.197	7.669	7.608	-472	-6,15%	-411	-5,40%
2593	Fabricación de productos de alambre, cadenas y muelles	6.804	7.123	7.359	-319	-4,48%	-555	-7,54%
2594	Fabricación de pernos y productos de tornillería	2.138	2.208	2.181	-70	-3,17%	-43	-1,97%
2599	Fabricación de otros productos metálicos n.c.o.p.	11.135	11.791	11.994	-656	-5,56%	-859	-7,16%
2620	Fabricación de ordenadores y equipos periféricos	1.381	1.370	1.362	11	0,80%	19	1,40%
2651	Fabricación de instrumentos y aparatos de medida, verificación y navegación	2.905	2.951	3.030	-46	-1,56%	-125	-4,13%
2652	Fabricación de relojes	315	313	314	2	0,64%	1	0,21%
2660	Fabricación de equipos de radiación, electromédicos y electroterapéuticos	1.076	1.063	1.060	13	1,22%	16	1,51%
2670	Fabricación de instrumentos de óptica y equipo fotográfico	9.626	11.208	11.376	-1.582	-14,11%	-1.750	-15,38%



Actividades Económicas de FME		Segundo Semestre 2012	Primer Semestre 2012	Segundo Semestre 2011	Variación Intersemestral		Variación Interanual	
					Nominal	%	Nominal	%
2711	Fabricación de motores, generadores y transformadores eléctricos	6.372	6.547	6.568	-175	-2,67%	-196	-2,98%
2712	Fabricación de aparatos de distribución y control eléctrico	8.508	8.812	9.319	-304	-3,45%	-811	-8,70%
2720	Fabricación de pilas y acumuladores eléctricos	2.446	2.338	2.424	108	4,62%	22	0,91%
2731	Fabricación de cables de fibra óptica	27	30	23	-3	-10,00%	4	17,39%
2732	Fabricación de otros hilos y cables electrónicos y eléctricos	4.028	4.280	4.287	-252	-5,89%	-259	-6,04%
2733	Fabricación de dispositivos de cableado	417	436	228	-19	-4,43%	189	82,75%
2740	Fabricación de lámparas y aparatos eléctricos de iluminación	6.394	6.883	7.280	-489	-7,10%	-886	-12,17%
2751	Fabricación de electrodomésticos	7.405	7.705	8.075	-301	-3,90%	-671	-8,31%
2752	Fabricación de aparatos domésticos no eléctricos	613	642	680	-29	-4,52%	-67	-9,85%
2790	Fabricación de otro material y equipo eléctrico	9.409	10.114	10.561	-705	-6,97%	-1.152	-10,91%
2811	Fabricación de motores y turbinas, excepto los destinados a aeronaves, vehículos automóviles y ciclomotores	2.643	2.687	2.727	-44	-1,64%	-84	-3,08%
2812	Fabricación de equipos de transmisión hidráulica y neumática	1.669	2.022	2.086	-353	-17,46%	-417	-19,99%
2813	Fabricación de otras bombas y compresores	3.496	3.589	3.709	-93	-2,59%	-213	-5,74%
2814	Fabricación de otra grifería y válvulas	544	478	453	66	13,81%	91	20,09%
2815	Fabricación de cojinetes, engranajes y órganos mecánicos de transmisión	3.011	3.182	3.201	-171	-5,37%	-190	-5,94%
2821	Fabricación de hornos y quemadores	995	1.040	1.097	-45	-4,33%	-102	-9,30%



Actividades Económicas de FME	Segundo Semestre 2012	Primer Semestre 2012	Segundo Semestre 2011	Variación Intersemestral		Variación Interanual	
				Nominal	%	Nominal	%
2822 Fabricación de maquinaria de elevación y manipulación	18.750	19.305	19.903	-555	-2,87%	-1.153	-5,79%
2823 Fabricación de máquinas y equipos de oficina, excepto equipos informáticos	406	428	422	-22	-5,14%	-16	-3,79%
2824 Fabricación de herramientas eléctricas manuales	1.504	1.531	1.612	-27	-1,76%	-108	-6,70%
2825 Fabricación de maquinaria de ventilación y refrigeración no doméstica	5.504	5.739	5.953	-235	-4,09%	-449	-7,54%
2829 Fabricación de otra maquinaria de uso general n.c.o.p.	16.538	17.276	16.653	-738	-4,27%	-115	-0,69%
2830 Fabricación de maquinaria agraria y forestal	5.320	5.585	5.584	-265	-4,74%	-264	-4,73%
2841 Fabricación de máquinas herramienta para trabajar el metal	3.270	3.290	3.162	-20	-0,61%	108	3,42%
2849 Fabricación de otras máquinas herramienta	9.001	9.936	10.913	-935	-9,41%	-1.912	-17,52%
2891 Fabricación de maquinaria para la industria metalúrgica	6.218	6.434	6.701	-216	-3,36%	-483	-7,21%
2892 Fabricación de maquinaria para las industrias extractivas y de la construcción	4.224	4.465	4.408	-241	-5,40%	-184	-4,17%
2893 Fabricación de maquinaria para la industria de la alimentación, bebidas y tabaco	6.766	6.998	7.417	-232	-3,32%	-651	-8,78%
2894 Fabricación de maquinaria para las industrias textil, de la confección y del cuero	2.959	3.046	3.166	-87	-2,86%	-207	-6,54%
2895 Fabricación de maquinaria para la industria del papel y del cartón	1.810	1.894	1.925	-84	-4,44%	-115	-5,97%
2896 Fabricación de maquinaria para la industria del plástico y el caucho	635	643	632	-8	-1,24%	3	0,47%
2899 Fabricación de otra maquinaria para usos específicos n.c.o.p.	16.905	17.581	18.101	-676	-3,85%	-1.196	-6,61%
2910 Fabricación de vehículos de motor	41.341	41.205	41.697	136	0,33%	-357	-0,86%



Actividades Económicas de FME		Segundo Semestre 2012	Primer Semestre 2012	Segundo Semestre 2011	Variación Intersemestral		Variación Interanual	
					Nominal	%	Nominal	%
2920	Fabricación de carrocerías para vehículos de motor; fabricación de remolques y semirremolques	7.773	8.234	8.439	-461	-5,60%	-666	-7,89%
2931	Fabricación de equipos eléctricos y electrónicos para vehículos de motor	5.379	5.893	5.661	-514	-8,72%	-282	-4,98%
2932	Fabricación de otros componentes, piezas y accesorios para vehículos de motor	62.804	65.633	65.946	-2.829	-4,31%	-3.142	-4,76%
3011	Construcción de barcos y estructuras flotantes	15.265	16.521	17.259	-1.256	-7,60%	-1.994	-11,55%
3012	Construcción de embarcaciones de recreo y deporte	1.089	1.227	1.184	-138	-11,25%	-95	-8,02%
3020	Fabricación de locomotoras y material ferroviario	12.019	12.316	12.453	-297	-2,41%	-434	-3,49%
3030	Construcción aeronáutica y espacial y su maquinaria	19.854	19.708	19.143	146	0,74%	711	3,71%
3091	Fabricación de motocicletas	857	918	1.204	-61	-6,64%	-347	-28,82%
3092	Fabricación de bicicletas y de vehículos para personas con discapacidad	625	632	641	-7	-1,11%	-16	-2,50%
3099	Fabricación de otro material de transporte n.c.o.p.	60	64	88	-4	-6,25%	-28	-31,82%
3101	Fabricación de muebles de oficina y de establecimientos comerciales	1.924	2.100	2.242	-175	-8,35%	-318	-14,17%
3103	Fabricación de colchones	1.375	1.455	1.494	-80	-5,50%	-120	-8,00%
3211	Fabricación de monedas	84	76	75	8	10,53%	9	12,00%
3230	Fabricación de artículos de deporte	799	935	875	-135	-14,48%	-75	-8,61%
3240	Fabricación de juegos y juguetes	1.354	1.539	1.363	-185	-12,04%	-9	-0,64%
3250	Fabricación de instrumentos y suministros médicos y odontológicos	8.085	8.171	8.044	-87	-1,06%	41	0,51%
3291	Fabricación de escobas, brochas y cepillos	770	802	804	-32	-3,99%	-34	-4,23%



Actividades Económicas de FME		Segundo Semestre 2012	Primer Semestre 2012	Segundo Semestre 2011	Variación Intersemestral		Variación Interanual	
					Nominal	%	Nominal	%
3831	Separación y clasificación de materiales	985	973	929	12	1,20%	56	6,03%
3832	Valorización de materiales ya clasificados	1.764	1.835	1.839	-71	-3,89%	-76	-4,11%
4221	Construcción de redes para fluidos	1.855	2.232	2.389	-377	-16,90%	-534	-22,35%
4399	Otras actividades de construcción especializada n.c.o.p.	16.913	19.069	19.126	-2.156	-11,30%	-2.213	-11,57%
7112	Servicios técnicos de ingeniería y otras actividades relacionadas con el asesoramiento técnico	32.544	33.693	34.600	-1.149	-3,41%	-2.056	-5,94%
9529	Reparación de otros efectos personales y artículos de uso doméstico	1.240	1.261	1.278	-21	-1,68%	-38	-2,99%



**Tabla 11. Variación Intersemestral del número de profesionales en activo en Hostelería y Turismo.**

Actividades Económicas de HOT		Segundo Semestre 2012	Primer Semestre 2012	Segundo Semestre 2011	Variación Intersemestral		Variación Interanual	
					Nominal	%	Nominal	%
4910	Transporte interurbano de pasajeros por ferrocarril	6.979	7.020	7.074	-42	-0,59%	-95	-1,34%
4939	Tipos de transporte terrestre de pasajeros n.c.o.p.	17.636	17.472	18.320	165	0,94%	-683	-3,73%
5010	Transporte marítimo de pasajeros	1.047	1.299	1.117	-253	-19,43%	-70	-6,27%
5030	Transporte de pasajeros por vías navegables interiores	70	145	88	-75	-51,72%	-18	-20,00%
5110	Transporte aéreo de pasajeros	5.380	5.717	5.922	-338	-5,91%	-543	-9,17%
5221	Actividades anexas al transporte terrestre	13.786	14.172	14.295	-386	-2,73%	-509	-3,56%
5223	Actividades anexas al transporte aéreo	5.297	6.015	5.586	-718	-11,93%	-288	-5,16%
5510	Hoteles y alojamientos similares	163.315	246.735	172.893	-83.420	-33,81%	-9.578	-5,54%
5520	Alojamientos turísticos y otros alojamientos de corta estancia	31.615	42.688	31.945	-11.073	-25,94%	-330	-1,03%
5530	Campings y aparcamientos para caravanas	4.867	9.076	4.898	-4.209	-46,38%	-31	-0,63%
5590	Otros alojamientos	6.050	6.506	5.963	-456	-7,01%	87	1,46%
5610	Restaurantes y puestos de comidas	367.619	416.951	374.159	-49.332	-11,83%	-6.540	-1,75%
5621	Provisión de comidas preparadas para eventos	32.345	26.275	33.402	6.070	23,10%	-1.057	-3,16%
5629	Otros servicios de comidas	79.603	43.833	83.539	35.770	81,61%	-3.936	-4,71%
5630	Establecimientos de bebidas	522.215	572.235	519.324	-50.020	-8,74%	2.891	0,56%
7911	Actividades de las agencias de viajes	37.588	41.374	39.005	-3.786	-9,15%	-1.417	-3,63%
7912	Actividades de los operadores turísticos	4.846	5.217	4.999	-371	-7,11%	-153	-3,06%
7990	Otros servicios de reservas y actividades relacionadas con los mismos	6.725	7.701	6.731	-976	-12,67%	-6	-0,09%
8230	Organización de convenciones y ferias de muestras	10.677	10.780	11.243	-103	-0,96%	-566	-5,03%
9200	Actividades de juegos de azar y apuestas	20.863	21.289	21.420	-427	-2,00%	-557	-2,60%



**Tabla 12. Variación Intersemestral del número de profesionales en activo en Industrias Extractivas.**

Actividades Económicas de IEX	Segundo Semestre 2012	Primer Semestre 2012	Segundo Semestre 2011	Variación Intersemestral		Variación Interanual	
				Nominal	%	Nominal	%
0510 Extracción de antracita y hulla	4.459	4.045	5.424	414	10,23%	-965	-17,79%
0520 Extracción de lignito	317	355	386	-38	-10,70%	-69	-17,88%
0610 Extracción de crudo de petróleo	146	192	133	-46	-23,96%	13	9,77%
0710 Extracción de minerales de hierro	189	188	189	1	0,53%	0	0,00%
0721 Extracción de minerales de uranio y torio							
0729 Extracción de otros minerales metálicos no féreos	1.853	1.810	1.716	43	2,38%	137	7,98%
0811 Extracción de piedra ornamental y para la construcción, piedra caliza, yeso, creta y pizarra	6.946	7.558	7.993	-612	-8,10%	-1.047	-13,10%
0812 Extracción de gravas y arenas; extracción de arcilla y caolín	6.756	7.595	8.417	-839	-11,05%	-1.661	-19,73%
0891 Extracción de minerales para productos químicos y fertilizantes	1.606	1.630	1.577	-24	-1,47%	29	1,84%
0892 Extracción de turba	59	66	68	-7	-10,61%	-9	-13,24%
0893 Extracción de sal	611	629	646	-18	-2,86%	-35	-5,42%
0899 Otras industrias extractivas n.c.o.p.	695	732	726	-37	-5,05%	-31	-4,27%
0910 Actividades de apoyo a la extracción de petróleo y gas natural	731	728	782	3	0,41%	-51	-6,46%
0990 Actividades de apoyo a otras industrias extractivas	225	236	208	-11	-4,66%	17	8,17%
2399 Fabricación de otros productos minerales no metálicos n.c.o.p.	2.142	2.579	2.945	-437	-16,94%	-803	-27,27%
2444 Producción de cobre	397	394	390	3	0,85%	7	1,79%
2445 Producción de otros metales no féreos	440	430	423	10	2,25%	17	4,10%
2451 Fundición de hierro	1.846	1.980	2.077	-134	-6,77%	-231	-11,11%
4212 Construcción de vías férreas de superficie y subterráneas	666	706	778	-40	-5,71%	-112	-14,40%





Actividades Económicas de IEX		Segundo Semestre 2012	Primer Semestre 2012	Segundo Semestre 2011	Variación Intersemestral		Variación Interanual	
					Nominal	%	Nominal	%
4213	Construcción de puentes y túneles	2.435	2.779	3.006	<b>-344</b>	<b>-12,38%</b>	<b>-571</b>	<b>-19,00%</b>
4221	Construcción de redes para fluidos	928	1.116	1.195	<b>-189</b>	<b>-16,90%</b>	<b>-267</b>	<b>-22,35%</b>
4312	Preparación de terrenos	3.027	3.568	3.866	<b>-542</b>	<b>-15,18%</b>	<b>-839</b>	<b>-21,70%</b>
4313	Perforaciones y sondeos	1.930	2.200	2.292	<b>-270</b>	<b>-12,27%</b>	<b>-362</b>	<b>-15,79%</b>
4399	Otras actividades de construcción especializada n.c.o.p.	21.141	23.836	23.907	<b>-2.695</b>	<b>-11,30%</b>	<b>-2.766</b>	<b>-11,57%</b>
7112	Servicios técnicos de ingeniería y otras actividades relacionadas con el asesoramiento técnico	6.509	6.739	6.920	<b>-230</b>	<b>-3,41%</b>	<b>-411</b>	<b>-5,94%</b>



**Tabla 13. Variación Intersemestral del número de profesionales en activo en Informática y Comunicaciones.**

Actividades Económicas de IFC		Segundo Semestre 2012	Primer Semestre 2012	Segundo Semestre 2011	Variación Intersemestral		Variación Interanual	
					Nominal	%	Nominal	%
5829	Edición de otros programas informáticos	8.958	8.702	8.628	256	2,94%	330	3,82%
6120	Telecomunicaciones inalámbricas	1.744	1.690	1.672	54	3,22%	72	4,29%
6130	Telecomunicaciones por satélite	229	238	236	-9	-3,85%	-7	-2,97%
6190	Otras actividades de telecomunicaciones	5.940	5.838	5.715	102	1,75%	225	3,94%
6201	Actividades de programación informática	29.589	29.532	29.425	57	0,19%	164	0,56%
6202	Actividades de consultoría informática	42.530	42.084	41.089	446	1,06%	1.441	3,51%
6203	Gestión de recursos informáticos	14.208	13.033	13.244	1.175	9,02%	964	7,28%
6209	Otros servicios relacionados con las tecnologías de la información y la informática	99.858	100.109	101.503	-251	-0,25%	-1.645	-1,62%
6311	Proceso de datos, hosting y actividades relacionadas	5.124	5.164	5.244	-40	-0,77%	-120	-2,29%
6312	Portales web	990	939	865	51	5,43%	125	14,45%
8020	Servicios de sistemas de seguridad	800	903	872	-103	-11,40%	-72	-8,20%
9511	Reparación de ordenadores y equipos periféricos	2.521	2.484	2.529	38	1,52%	-7	-0,29%



**Tabla 14. Variación Intersemestral del número de profesionales en activo en Instalación y Mantenimiento.**

Actividades Económicas de IMA		Segundo Semestre 2012	Primer Semestre 2012	Segundo Semestre 2011	Variación Intersemestral		Variación Interanual	
					Nominal	%	Nominal	%
3311	Reparación de productos metálicos	1.957	2.142	2.132	-186	-8,66%	-175	-8,21%
3312	Reparación de maquinaria	29.832	30.406	29.954	-574	-1,89%	-122	-0,41%
3320	Instalación de máquinas y equipos industriales	15.835	16.396	17.007	-561	-3,42%	-1.172	-6,89%
3530	Suministro de vapor y aire acondicionado	564	668	590	-104	-15,57%	-26	-4,41%
4322	Fontanería, instalaciones de sistemas de calefacción y aire acondicionado	85.417	91.664	94.996	-6.247	-6,82%	-9.579	-10,08%
4329	Otras instalaciones en obras de construcción	50.901	56.991	60.681	-6.090	-10,69%	-9.780	-16,12%
4399	Otras actividades de construcción especializada n.c.o.p.	12.685	14.302	14.344	-1.617	-11,30%	-1.659	-11,57%
7112	Servicios técnicos de ingeniería y otras actividades relacionadas con el asesoramiento técnico	26.035	26.955	27.680	-919	-3,41%	-1.645	-5,94%



**Tabla 15. Variación Intersemestral del número de profesionales en activo en Imagen Personal.**

Actividades Económicas de IMP		Segundo Semestre 2012	Primer Semestre 2012	Segundo Semestre 2011	Variación Intersemestral		Variación Interanual	
					Nominal	%	Nominal	%
9002	Actividades auxiliares a las artes escénicas	875	974	886	-98	-10,11%	-11	-1,23%
9602	Peluquería y otros tratamientos de belleza	191.291	195.395	195.703	-4.104	-2,10%	-4.412	-2,25%
9603	Pompas fúnebres y actividades relacionadas	1.785	1.782	1.719	3	0,14%	66	3,84%
9604	Actividades de mantenimiento físico	6.637	7.787	7.179	-1.150	-14,77%	-542	-7,55%
9609	Otros servicios personales n.c.o.p.	5.497	5.720	5.823	-224	-3,91%	-327	-5,61%



**Tabla 16. Variación Intersemestral del número de profesionales en activo en Imagen y Sonido.**

Actividades Económicas de IMS		Segundo Semestre 2012	Primer Semestre 2012	Segundo Semestre 2011	Variación Intersemestral		Variación Interanual	
					Nominal	%	Nominal	%
1820	Reproducción de soportes grabados	2.359	2.350	2.173	9	0,38%	186	8,56%
5813	Edición de periódicos	4.643	4.949	5.361	-306	-6,18%	-718	-13,40%
5819	Otras actividades editoriales	1.348	1.422	1.433	-74	-5,23%	-85	-5,95%
5821	Edición de videojuegos	6.973	7.458	7.993	-485	-6,50%	-1.020	-12,76%
5912	Actividades de postproducción cinematográfica, de vídeo y de programas de televisión	2.375	2.656	2.788	-281	-10,58%	-413	-14,81%
5914	Actividades de exhibición cinematográfica	7.047	7.313	7.696	-266	-3,64%	-649	-8,43%
5915	Actividades de producción cinematográfica y de vídeo	11.408	12.457	13.131	-1.049	-8,42%	-1.723	-13,12%
5916	Actividades de producciones de programas de televisión	7.903	8.217	8.591	-314	-3,82%	-688	-8,01%
5917	Actividades de distribución cinematográfica y de vídeo	1.240	1.345	1.425	-105	-7,78%	-185	-12,96%
5918	Actividades de distribución de programas de televisión	337	360	348	-23	-6,39%	-11	-3,16%
5920	Actividades de grabación de sonido y edición musical	916	902	856	14	1,55%	60	7,01%
6010	Actividades de radiodifusión	18.700	18.948	20.036	-248	-1,31%	-1.336	-6,67%
6020	Actividades de programación y emisión de televisión	5.716	6.164	6.809	-448	-7,27%	-1.093	-16,05%
6130	Telecomunicaciones por satélite	458	476	472	-18	-3,85%	-14	-2,97%
6391	Actividades de las agencias de noticias	2.294	2.512	2.630	-218	-8,68%	-336	-12,78%
7311	Agencias de publicidad	26.964	28.133	28.953	-1.168	-4,15%	-1.989	-6,87%
7420	Actividades de fotografía	15.187	16.046	15.808	-859	-5,35%	-621	-3,93%
9001	Artes escénicas	16.791	17.850	17.445	-1.059	-5,93%	-653	-3,75%
9002	Actividades auxiliares a las artes escénicas	1.751	1.947	1.772	-197	-10,11%	-22	-1,23%
9003	Creación artística y literaria	7.919	7.866	8.081	53	0,68%	-161	-2,00%
9105	Actividades de bibliotecas	650	730	761	-80	-10,91%	-110	-14,50%



**Tabla 17. Variación Intersemestral del número de profesionales en activo en Industrias Alimentarias.**

Actividades Económicas de INA		Segundo Semestre 2012	Primer Semestre 2012	Segundo Semestre 2011	Variación Intersemestral		Variación Interanual	
					Nominal	%	Nominal	%
1011	Procesado y conservación de carne	44.766	44.108	44.264	658	1,49%	502	1,13%
1012	Procesado y conservación de volatería	2.518	2.571	2.569	-53	-2,06%	-51	-1,99%
1013	Elaboración de productos cárnicos y de volatería	36.237	36.670	37.567	-433	-1,18%	-1.330	-3,54%
1021	Procesado de pescados, crustáceos y moluscos	2.550	2.688	2.768	-138	-5,13%	-218	-7,88%
1022	Fabricación de conservas de pescado	10.239	14.353	11.018	-4.114	-28,66%	-779	-7,07%
1031	Procesado y conservación de patatas	619	660	743	-41	-6,21%	-124	-16,69%
1032	Elaboración de zumos de frutas y hortalizas	4.827	4.840	4.972	-13	-0,27%	-145	-2,92%
1039	Otro procesado y conservación de frutas y hortalizas	22.528	21.710	22.512	818	3,77%	16	0,07%
1042	Fabricación de margarina y grasas comestibles similares	355	343	356	12	3,50%	-1	-0,28%
1043	Fabricación de aceite de oliva	10.131	6.965	11.460	3.166	45,46%	-1.329	-11,60%
1044	Fabricación de otros aceites y grasas	1.729	1.706	1.822	23	1,35%	-93	-5,10%
1052	Elaboración de helados	3.345	5.905	3.338	-2.560	-43,35%	7	0,21%
1053	Fabricación de quesos	4.288	4.331	4.229	-43	-0,99%	59	1,40%
1054	Preparación de leche y otros productos lácteos	15.225	15.572	15.880	-347	-2,23%	-655	-4,12%
1061	Fabricación de productos de molinería	5.327	5.440	5.466	-113	-2,08%	-139	-2,54%
1062	Fabricación de almidones y productos amiláceos	787	781	778	6	0,77%	9	1,16%
1071	Fabricación de pan y de productos frescos de panadería y pastelería	83.235	84.921	84.460	-1.686	-1,99%	-1.225	-1,45%
1072	Fabricación de galletas y productos de panadería y pastelería de larga duración	11.568	11.840	12.100	-272	-2,30%	-532	-4,40%
1073	Fabricación de pastas alimenticias, cuscús y productos similares	1.678	1.690	1.641	-12	-0,71%	37	2,25%
1081	Fabricación de azúcar	2.290	1.944	2.234	346	17,80%	56	2,51%
1082	Fabricación de cacao, chocolate y productos de confitería	13.618	14.380	14.101	-762	-5,30%	-483	-3,43%
1083	Elaboración de café, té e infusiones	4.019	4.055	4.000	-36	-0,89%	19	0,48%



Actividades Económicas de INA		Segundo Semestre 2012	Primer Semestre 2012	Segundo Semestre 2011	Variación Intersemestral		Variación Interanual	
					Nominal	%	Nominal	%
1084	Elaboración de especias, salsas y condimentos	2.756	2.778	2.693	-22	-0,79%	63	2,34%
1085	Elaboración de platos y comidas preparados	1.269	1.164	1.070	105	9,02%	199	18,60%
1086	Elaboración de preparados alimenticios homogeneizados y alimentos dietéticos	2.750	2.771	2.692	-21	-0,76%	58	2,15%
1089	Elaboración de otros productos alimenticios n.c.o.p.	21.900	22.181	21.529	-281	-1,27%	371	1,72%
1091	Fabricación de productos para la alimentación de animales de granja	9.736	9.844	9.755	-108	-1,10%	-19	-0,19%
1092	Fabricación de productos para la alimentación de animales de compañía	1.448	1.601	1.599	-153	-9,56%	-151	-9,44%
1101	Destilación, rectificación y mezcla de bebidas alcohólicas	3.111	3.092	3.164	19	0,61%	-53	-1,68%
1102	Elaboración de vinos	27.350	27.606	27.973	-256	-0,93%	-623	-2,23%
1103	Elaboración de sidra y otras bebidas fermentadas a partir de frutas	570	591	591	-21	-3,55%	-21	-3,55%
1104	Elaboración de otras bebidas no destiladas, procedentes de la fermentación	564	589	589	-25	-4,24%	-25	-4,24%
1105	Fabricación de cerveza	5.921	6.159	6.036	-238	-3,86%	-115	-1,91%
1106	Fabricación de malta	122	119	116	3	2,52%	6	5,17%
1107	Fabricación de bebidas no alcohólicas; producción de aguas minerales y otras aguas embotelladas	9.069	9.940	9.473	-871	-8,76%	-404	-4,26%
8292	Actividades de envasado y empaquetado	1.367	1.250	1.424	117	9,36%	-57	-3,99%



**Tabla 18. Variación Intersemestral del número de profesionales en activo en Madera, Mueble y Corcho.**

Actividades Económicas de MAM		Segundo Semestre 2012	Primer Semestre 2012	Segundo Semestre 2011	Variación Intersemestral		Variación Interanual	
					Nominal	%	Nominal	%
0220	Explotación de la madera	1.525	1.704	745	-179	-10,50%	780	104,65%
0240	Servicios de apoyo a la silvicultura	2.183	2.995	2.113	-812	-27,12%	70	3,30%
1610	Aserrado y cepillado de la madera	9.637	10.212	10.542	-575	-5,63%	-905	-8,58%
1621	Fabricación de chapas y tableros de madera	7.302	7.879	8.393	-577	-7,32%	-1.091	-13,00%
1622	Fabricación de suelos de madera ensamblados	11.362	12.636	13.759	-1.274	-10,08%	-2.397	-17,42%
1623	Fabricación de otras estructuras de madera y piezas de carpintería y ebanistería para la construcción	13.952	15.463	16.246	-1.511	-9,77%	-2.294	-14,12%
1624	Fabricación de envases y embalajes de madera	7.769	7.653	7.794	116	1,52%	-25	-0,32%
1629	Fabricación de otros productos de madera; artículos de corcho, cestería y espartería	6.295	6.954	7.360	-659	-9,47%	-1.065	-14,47%
3101	Fabricación de muebles de oficina y de establecimientos comerciales	3.849	4.199	4.484	-351	-8,35%	-635	-14,17%
3102	Fabricación de muebles de cocina	8.081	8.771	9.349	-690	-7,87%	-1.268	-13,56%
3109	Fabricación de otros muebles	22.959	25.005	26.763	-2.047	-8,18%	-3.805	-14,22%
3299	Otras industrias manufactureras n.c.o.p.	1.854	1.816	1.920	38	2,09%	-66	-3,44%
3319	Reparación de otros equipos	913	923	827	-11	-1,14%	86	10,41%
4332	Instalación de carpintería	17.878	19.107	19.121	-1.229	-6,43%	-1.243	-6,50%
4333	Revestimiento de suelos y paredes	6.674	8.152	8.321	-1.479	-18,14%	-1.647	-19,79%
9524	Reparación de muebles y artículos de menaje	1.076	1.082	1.076	-6	-0,55%	0	0,00%





**Tabla 19. Variación Intersemestral del número de profesionales en activo en Marítimo Pesquera.**

Actividades Económicas de MAP		Segundo Semestre 2012	Primer Semestre 2012	Segundo Semestre 2011	Variación Intersemestral		Variación Interanual	
					Nominal	%	Nominal	%
0311	Pesca marina	28.708	33.015	29.844	<b>-4.307</b>	<b>-13,05%</b>	<b>-1.136</b>	<b>-3,81%</b>
0312	Pesca en agua dulce	58	29	25	<b>29</b>	<b>100,00%</b>	<b>33</b>	<b>132,00%</b>
0321	Acuicultura marina	7.020	6.702	6.715	<b>318</b>	<b>4,74%</b>	<b>305</b>	<b>4,54%</b>
0322	Acuicultura en agua dulce	2.338	2.487	2.441	<b>-149</b>	<b>-5,99%</b>	<b>-103</b>	<b>-4,22%</b>
1021	Procesado de pescados, crustáceos y moluscos	1.275	1.344	1.384	<b>-69</b>	<b>-5,13%</b>	<b>-109</b>	<b>-7,88%</b>
4399	Otras actividades de construcción especializada n.c.o.p.	8.457	9.534	9.563	<b>-1.078</b>	<b>-11,30%</b>	<b>-1.106</b>	<b>-11,57%</b>
5010	Transporte marítimo de pasajeros	3.141	3.898	3.351	<b>-758</b>	<b>-19,43%</b>	<b>-210</b>	<b>-6,27%</b>
5020	Transporte marítimo de mercancías	2.227	2.347	2.277	<b>-119</b>	<b>-5,09%</b>	<b>-49</b>	<b>-2,17%</b>
5030	Transporte de pasajeros por vías navegables interiores	210	435	263	<b>-225</b>	<b>-51,72%</b>	<b>-53</b>	<b>-20,00%</b>
5040	Transporte de mercancías por vías navegables interiores	47	50	45	<b>-3</b>	<b>-5,33%</b>	<b>3</b>	<b>5,97%</b>
5222	Actividades anexas al transporte marítimo y por vías navegables interiores	2.118	2.191	2.156	<b>-74</b>	<b>-3,35%</b>	<b>-38</b>	<b>-1,78%</b>



Tabla 20. Variación Intersemestral del número de profesionales en activo en Química.

Actividades Económicas de QUI		Segundo Semestre 2012	Primer Semestre 2012	Segundo Semestre 2011	Variación Intersemestral		Variación Interanual	
					Nominal	%	Nominal	%
1200	Industria del tabaco	2.604	2.526	2.740	78	3,09%	-136	-4,96%
1711	Fabricación de pasta papelera	2.670	2.755	2.713	-85	-3,09%	-43	-1,58%
1712	Fabricación de papel y cartón	9.511	9.709	9.924	-198	-2,04%	-413	-4,16%
1721	Fabricación de papel y cartón ondulados; fabricación de envases y embalajes de papel y cartón	6.050	6.189	6.160	-138	-2,24%	-110	-1,79%
1722	Fabricación de artículos de papel y cartón para uso doméstico, sanitario e higiénico	4.160	4.271	4.294	-111	-2,60%	-134	-3,12%
1723	Fabricación de artículos de papelería	812	845	870	-33	-3,90%	-58	-6,66%
1724	Fabricación de papeles pintados	78	75	77	3	4,00%	1	1,30%
1729	Fabricación de otros artículos de papel y cartón	1.544	1.595	1.614	-52	-3,24%	-70	-4,36%
1910	Coquerías	257	279	266	-22	-7,89%	-9	-3,38%
1920	Refino de petróleo	8.885	9.002	9.077	-117	-1,30%	-192	-2,12%
2011	Fabricación de gases industriales	2.957	3.021	3.102	-64	-2,12%	-145	-4,67%
2012	Fabricación de colorantes y pigmentos	1.677	1.647	1.567	30	1,82%	110	7,02%
2013	Fabricación de otros productos básicos de química inorgánica	6.992	7.135	7.146	-143	-2,00%	-154	-2,16%
2014	Fabricación de otros productos básicos de química orgánica	8.753	8.920	8.925	-167	-1,87%	-172	-1,93%
2015	Fabricación de fertilizantes y compuestos nitrogenados	3.136	3.047	3.041	89	2,92%	95	3,12%
2016	Fabricación de plásticos en formas primarias	9.816	9.921	9.987	-105	-1,06%	-171	-1,71%
2017	Fabricación de caucho sintético en formas primarias	543	558	583	-15	-2,69%	-40	-6,86%
2020	Fabricación de pesticidas y otros productos agroquímicos	1.682	1.736	1.679	-54	-3,11%	3	0,18%
2030	Fabricación de pinturas, barnices y revestimientos similares; tintas de imprenta y masillas	10.876	11.303	11.416	-427	-3,78%	-540	-4,73%
2041	Fabricación de jabones, detergentes y otros artículos de limpieza y abrillantamiento	9.374	9.772	9.701	-398	-4,07%	-327	-3,37%
2042	Fabricación de perfumes y cosméticos	11.126	11.401	11.738	-275	-2,41%	-612	-5,21%
2051	Fabricación de explosivos	2.070	2.326	2.154	-256	-11,01%	-84	-3,90%



Actividades Económicas de QUI		Segundo Semestre 2012	Primer Semestre 2012	Segundo Semestre 2011	Variación Intersemestral		Variación Interanual	
					Nominal	%	Nominal	%
2052	Fabricación de colas	1.170	1.207	1.201	-37	-3,07%	-31	-2,58%
2053	Fabricación de aceites esenciales	1.413	1.414	1.294	-1	-0,07%	119	9,20%
2059	Fabricación de otros productos químicos n.c.o.p.	8.919	9.177	9.158	-258	-2,81%	-239	-2,61%
2060	Fabricación de fibras artificiales y sintéticas	2.410	2.616	2.602	-206	-7,87%	-192	-7,38%
2110	Fabricación de productos farmacéuticos de base	9.293	9.293	9.119	0	0,00%	174	1,91%
2120	Fabricación de especialidades farmacéuticas	32.160	32.980	32.628	-820	-2,49%	-468	-1,43%
2211	Fabricación de neumáticos y cámaras de caucho; reconstrucción y recauchutado de neumáticos	13.149	13.485	14.065	-336	-2,49%	-916	-6,51%
2219	Fabricación de otros productos de caucho	10.145	10.695	10.878	-550	-5,14%	-733	-6,74%
2221	Fabricación de placas, hojas, tubos y perfiles de plástico	10.213	10.749	10.587	-536	-4,99%	-374	-3,53%
2222	Fabricación de envases y embalajes de plástico	13.627	14.210	14.281	-583	-4,10%	-654	-4,58%
2223	Fabricación de productos de plástico para la construcción	3.680	3.987	4.184	-307	-7,70%	-504	-12,05%
2229	Fabricación de otros productos de plástico	34.660	36.365	36.363	-1.705	-4,69%	-1.703	-4,68%
2314	Fabricación de fibra de vidrio	1.246	1.471	1.502	-225	-15,31%	-256	-17,04%
2445	Producción de otros metales no féreos	220	215	211	5	2,25%	9	4,10%
2446	Procesamiento de combustibles nucleares	#	#	#	0	0,00%	0	0,00%
2540	Fabricación de armas y municiones	845	906	927	-60	-6,66%	-82	-8,81%
3103	Fabricación de colchones	916	970	996	-53	-5,50%	-80	-8,00%
3311	Reparación de productos metálicos	652	714	711	-62	-8,66%	-58	-8,21%
3821	Tratamiento y eliminación de residuos no peligrosos	2.516	2.564	2.457	-48	-1,87%	59	2,40%
3822	Tratamiento y eliminación de residuos peligrosos	737	751	715	-13	-1,78%	22	3,08%
3900	Actividades de descontaminación y otros servicios de gestión de residuos	445	469	446	-24	-5,11%	-1	-0,22%
7120	Ensayos y análisis técnicos	27.240	28.150	28.167	-910	-3,23%	-927	-3,29%
7211	Investigación y desarrollo experimental en biotecnología	22.339	23.109	23.305	-770	-3,33%	-967	-4,15%
7219	Otra investigación y desarrollo experimental en ciencias naturales y técnicas	27.972	28.165	27.891	-193	-0,69%	81	0,29%



**Tabla 21. Variación Intersemestral del número de profesionales en activo en Sanidad.**

Actividades Económicas de SAN		Segundo Semestre 2012	Primer Semestre 2012	Segundo Semestre 2011	Variación Intersemestral		Variación Interanual	
					Nominal	%	Nominal	%
4773	Comercio al por menor de productos farmacéuticos en establecimientos especializados	30.781	30.986	30.406	-205	-0,66%	376	1,24%
4774	Comercio al por menor de artículos médicos y ortopédicos en establecimientos especializados	4.976	5.062	5.085	-86	-1,71%	-109	-2,15%
7211	Investigación y desarrollo experimental en biotecnología	11.169	11.554	11.653	-385	-3,33%	-483	-4,15%
7500	Actividades veterinarias	19.596	19.624	18.943	-28	-0,14%	653	3,45%
8610	Actividades hospitalarias	647.365	652.033	670.721	-4.668	-0,72%	-23.356	-3,48%
8621	Actividades de medicina general	92.095	92.219	93.395	-124	-0,13%	-1.300	-1,39%
8622	Actividades de medicina especializada	23.112	22.815	22.261	297	1,30%	851	3,82%
8623	Actividades odontológicas	71.143	70.051	67.995	1.092	1,56%	3.148	4,63%
8690	Otras actividades sanitarias	116.691	117.240	115.663	-549	-0,47%	1.028	0,89%
8710	Asistencia en establecimientos residenciales con cuidados sanitarios	30.572	31.286	31.496	-714	-2,28%	-924	-2,93%
8720	Asistencia en establecimientos residenciales para personas con discapacidad intelectual, enfermedad mental y drogodependencia	11.678	11.659	11.832	20	0,17%	-153	-1,30%
9603	Pompas fúnebres y actividades relacionadas	5.355	5.347	5.157	8	0,14%	198	3,84%



**Tabla 22. Variación Intersemestral del número de profesionales en activo en Seguridad y Medio Ambiente.**

Actividades Económicas de SEA		Segundo Semestre 2012	Primer Semestre 2012	Segundo Semestre 2011	Variación Intersemestral		Variación Interanual	
					Nominal	%	Nominal	%
0240	Servicios de apoyo a la silvicultura	4.365	5.989	4.226	-1.624	-27,12%	139	3,30%
0910	Actividades de apoyo a la extracción de petróleo y gas natural	244	243	261	1	0,41%	-17	-6,46%
3600	Captación, depuración y distribución de agua	39.458	40.864	40.155	-1.406	-3,44%	-697	-1,74%
3700	Recogida y tratamiento de aguas residuales	4.858	5.342	5.197	-484	-9,06%	-339	-6,52%
3811	Recogida de residuos no peligrosos	69.191	72.249	72.746	-3.058	-4,23%	-3.555	-4,89%
3812	Recogida de residuos peligrosos	218	214	179	4	1,87%	39	21,79%
3821	Tratamiento y eliminación de residuos no peligrosos	5.033	5.129	4.915	-96	-1,87%	118	2,40%
3822	Tratamiento y eliminación de residuos peligrosos	369	375	358	-7	-1,78%	11	3,08%
3831	Separación y clasificación de materiales	1.969	1.946	1.857	23	1,20%	112	6,03%
3832	Valorización de materiales ya clasificados	3.527	3.670	3.679	-143	-3,89%	-151	-4,11%
3900	Actividades de descontaminación y otros servicios de gestión de residuos	891	939	893	-48	-5,11%	-2	-0,22%
4312	Preparación de terrenos	6.054	7.137	7.732	-1.083	-15,18%	-1.678	-21,70%
4339	Otro acabado de edificios	17.977	21.283	22.041	-3.306	-15,53%	-4.064	-18,44%
4399	Otras actividades de construcción especializada n.c.o.p.	4.228	4.767	4.781	-539	-11,30%	-553	-11,57%
4677	Comercio al por mayor de chatarra y productos de desecho	7.739	7.784	7.504	-45	-0,58%	235	3,13%
5223	Actividades anexas al transporte aéreo	2.649	3.008	2.793	-359	-11,93%	-144	-5,16%
7022	Otras actividades de consultoría de gestión empresarial	21.536	21.354	21.267	182	0,85%	270	1,27%
8010	Actividades de seguridad privada	109.429	110.781	115.244	-1.352	-1,22%	-5.815	-5,05%
8020	Servicios de sistemas de seguridad	2.401	2.710	2.615	-309	-11,40%	-215	-8,20%
8030	Actividades de investigación	3.460	4.218	4.327	-758	-17,97%	-867	-20,04%
8110	Servicios integrales a edificios e instalaciones	17.772	16.584	15.531	1.188	7,16%	2.241	14,43%
8122	Otras actividades de limpieza industrial y de edificios	17.577	16.752	16.262	825	4,92%	1.315	8,09%
8129	Otras actividades de limpieza	9.796	10.073	9.039	-277	-2,75%	757	8,38%
8130	Actividades de jardinería	17.119	17.675	15.217	-557	-3,15%	1.902	12,50%



Actividades Económicas de SEA		Segundo Semestre 2012	Primer Semestre 2012	Segundo Semestre 2011	Variación Intersemestral		Variación Interanual	
					Nominal	%	Nominal	%
8422	Defensa	3.962	3.988	3.902	-27	-0,67%	60	1,52%
8424	Orden público y seguridad	27.221	27.386	27.379	-165	-0,60%	-158	-0,58%
8425	Protección civil	19.946	20.982	20.289	-1.036	-4,94%	-343	-1,69%
9104	Actividades de los jardines botánicos, parques zoológicos y reservas naturales	2.359	2.787	2.629	-429	-15,38%	-270	-10,27%



**Tabla 23. Variación Intersemestral del número de profesionales en activo en Servicios Socioculturales y a la Comunidad.**

Actividades Económicas de SSC		Segundo Semestre 2012	Primer Semestre 2012	Segundo Semestre 2011	Variación Intersemestral		Variación Interanual	
					Nominal	%	Nominal	%
7021	Relaciones públicas y comunicación	457	439	476	18	4,18%	-19	-4,06%
7220	Investigación y desarrollo experimental en ciencias sociales y humanidades	10.846	10.758	10.986	88	0,82%	-140	-1,27%
8110	Servicios integrales a edificios e instalaciones	8.886	8.292	7.765	594	7,16%	1.121	14,43%
8121	Limpieza general de edificios	368.293	374.103	385.026	-5.810	-1,55%	-16.733	-4,35%
8122	Otras actividades de limpieza industrial y de edificios	35.155	33.505	32.524	1.650	4,92%	2.631	8,09%
8129	Otras actividades de limpieza	19.591	20.145	18.077	-554	-2,75%	1.514	8,38%
8220	Actividades de los centros de llamadas	16.611	16.460	16.568	151	0,92%	44	0,26%
8292	Actividades de envasado y empaquetado	2.735	2.501	2.848	234	9,36%	-114	-3,99%
8422	Defensa	7.923	7.976	7.804	-53	-0,67%	119	1,52%
8423	Justicia	7.788	7.939	8.069	-151	-1,90%	-281	-3,48%
8510	Educación preprimaria	77.064	78.029	80.537	-965	-1,24%	-3.473	-4,31%
8520	Educación primaria	101.625	97.896	103.251	3.729	3,81%	-1.626	-1,57%
8531	Educación secundaria general	144.322	141.194	146.754	3.128	2,22%	-2.432	-1,66%
8532	Educación secundaria técnica y profesional	67.096	65.487	72.583	1.609	2,46%	-5.487	-7,56%
8541	Educación postsecundaria no terciaria	7.536	8.381	8.846	-845	-10,08%	-1.310	-14,81%
8543	Educación universitaria	148.471	152.219	155.371	-3.748	-2,46%	-6.900	-4,44%
8544	Educación terciaria no universitaria	2.447	2.448	2.634	-1	-0,04%	-187	-7,10%
8552	Educación cultural	15.074	13.859	16.033	1.215	8,77%	-959	-5,98%
8553	Actividades de las escuelas de conducción y pilotaje	18.048	18.981	19.504	-933	-4,92%	-1.456	-7,47%
8559	Otra educación n.c.o.p.	98.119	79.573	99.970	18.546	23,31%	-1.851	-1,85%
8560	Actividades auxiliares a la educación	1.109	924	1.064	185	20,02%	45	4,23%
8710	Asistencia en establecimientos residenciales con cuidados sanitarios	61.144	62.571	62.991	-1.427	-2,28%	-1.847	-2,93%
8720	Asistencia en establecimientos residenciales para personas con discapacidad intelectual, enfermedad mental y drogodependencia	23.357	23.317	23.663	39	0,17%	-307	-1,30%



Actividades Económicas de SSC		Segundo Semestre 2012	Primer Semestre 2012	Segundo Semestre 2011	Variación Intersemestral		Variación Interanual	
					Nominal	%	Nominal	%
8731	Asistencia en establecimientos residenciales para personas mayores	67.452	67.900	65.951	-448	-0,66%	1.501	2,28%
8732	Asistencia en establecimientos residenciales para personas con discapacidad física	4.971	4.935	4.881	36	0,73%	90	1,84%
8790	Otras actividades de asistencia en establecimientos residenciales	20.180	17.887	17.657	2.293	12,82%	2.523	14,29%
8811	Actividades de servicios sociales sin alojamiento para personas mayores	33.547	36.073	37.682	-2.526	-7,00%	-4.135	-10,97%
8812	Actividades de servicios sociales sin alojamiento para personas con discapacidad	103.210	101.678	103.548	1.532	1,51%	-338	-0,33%
8891	Actividades de cuidado diurno de niños	13.589	13.579	14.118	10	0,07%	-529	-3,75%
8899	Otras actividades de servicios sociales sin alojamiento n.c.o.p.	31.309	30.826	31.808	483	1,57%	-499	-1,57%
9102	Actividades de museos	6.716	6.544	6.789	172	2,63%	-73	-1,08%
9103	Gestión de lugares y edificios históricos	652	692	698	-40	-5,78%	-46	-6,59%
9105	Actividades de bibliotecas	1.301	1.460	1.521	-159	-10,91%	-221	-14,50%
9106	Actividades de archivos	47	46	44	1	1,45%	3	6,90%
9200	Actividades de juegos de azar y apuestas	10.431	10.645	10.710	-213	-2,00%	-279	-2,60%
9321	Actividades de los parques de atracciones y los parques temáticos	6.161	10.752	5.921	-4.591	-42,70%	240	4,05%
9329	Otras actividades recreativas y de entretenimiento	24.816	27.293	24.185	-2.477	-9,07%	631	2,61%
9491	Actividades de organizaciones religiosas	34.517	34.976	35.190	-459	-1,31%	-673	-1,91%
9492	Actividades de organizaciones políticas	2.402	2.437	2.564	-35	-1,44%	-162	-6,32%
9499	Otras actividades asociativas n.c.o.p.	69.476	69.911	77.141	-435	-0,62%	-7.665	-9,94%
9603	Pompas fúnebres y actividades relacionadas	3.570	3.565	3.438	5	0,14%	132	3,84%
9609	Otros servicios personales n.c.o.p.	16.490	17.161	17.470	-671	-3,91%	-980	-5,61%
9700	Actividades de los hogares como empleadores de personal doméstico	460.216	277.876	43.898	182.340	65,62%	416.318	948,38%





**Tabla 24. Variación Intersemestral del número de profesionales en activo en Textil, Confección y Piel.**

Actividades Económicas de TCP		Segundo Semestre 2012	Primer Semestre 2012	Segundo Semestre 2011	Variación Intersemestral		Variación Interanual	
					Nominal	%	Nominal	%
1310	Preparación e hilado de fibras textiles	5.985	6.284	6.457	-299	-4,76%	-472	-7,31%
1320	Fabricación de tejidos textiles	7.909	8.207	8.305	-298	-3,63%	-396	-4,77%
1330	Acabado de textiles	5.785	6.181	6.208	-396	-6,41%	-423	-6,81%
1391	Fabricación de tejidos de punto	3.252	3.456	3.549	-204	-5,90%	-297	-8,37%
1392	Fabricación de artículos confeccionados con textiles, excepto prendas de vestir	9.114	9.859	9.619	-745	-7,56%	-505	-5,25%
1393	Fabricación de alfombras y moquetas	896	932	1.030	-36	-3,86%	-134	-13,01%
1394	Fabricación de cuerdas, cordeles, bramantes y redes	1.081	1.072	1.057	9	0,84%	24	2,27%
1395	Fabricación de telas no tejidas y artículos confeccionados con ellas, excepto prendas de vestir	579	583	575	-4	-0,69%	4	0,70%
1396	Fabricación de otros productos textiles de uso técnico e industrial	5.138	5.421	5.515	-283	-5,22%	-377	-6,84%
1399	Fabricación de otros productos textiles n.c.o.p.	1.798	1.730	1.711	68	3,93%	87	5,08%
1411	Confección de prendas de vestir de cuero	269	329	308	-60	-18,24%	-39	-12,66%
1412	Confección de ropa de trabajo	1.943	2.079	2.105	-136	-6,54%	-162	-7,70%
1413	Confección de otras prendas de vestir exteriores	23.479	25.321	25.186	-1.842	-7,27%	-1.707	-6,78%
1414	Confección de ropa interior	2.065	2.220	2.321	-155	-6,98%	-256	-11,03%
1419	Confección de otras prendas de vestir y accesorios	16.898	18.255	19.174	-1.357	-7,43%	-2.276	-11,87%
1420	Fabricación de artículos de peletería	242	268	279	-26	-9,70%	-37	-13,26%
1431	Confección de calcetería	1.034	1.024	1.039	10	0,98%	-5	-0,48%
1439	Confección de otras prendas de vestir de punto	3.129	3.416	3.644	-287	-8,40%	-515	-14,13%
1511	Preparación, curtido y acabado del cuero; preparación y teñido de pieles	3.598	3.923	3.935	-325	-8,28%	-337	-8,56%
1512	Fabricación de artículos de marroquinería, viaje y de guarnicionería y talabartería	6.170	6.700	6.738	-530	-7,91%	-568	-8,43%
1520	Fabricación de calzado	26.177	28.301	26.187	-2.124	-7,51%	-10	-0,04%
3103	Fabricación de colchones	458	485	498	-27	-5,50%	-40	-8,00%
3109	Fabricación de otros muebles	15.306	16.670	17.842	-1.364	-8,18%	-2.536	-14,22%
3230	Fabricación de artículos de deporte	400	467	437	-68	-14,48%	-38	-8,61%



Actividades Económicas de TCP		Segundo Semestre 2012	Primer Semestre 2012	Segundo Semestre 2011	Variación Intersemestral		Variación Interanual	
					Nominal	%	Nominal	%
3250	Fabricación de instrumentos y suministros médicos y odontológicos	4.042	4.086	4.022	-43	-1,06%	20	0,51%
3299	Otras industrias manufactureras n.c.o.p.	3.709	3.633	3.841	76	2,09%	-132	-3,44%
3319	Reparación de otros equipos	304	308	276	-4	-1,14%	29	10,41%
4333	Revestimiento de suelos y paredes	3.337	4.076	4.160	-739	-18,14%	-824	-19,79%
7410	Actividades de diseño especializado	5.113	5.184	5.132	-71	-1,37%	-20	-0,38%
7729	Alquiler de otros efectos personales y artículos de uso doméstico	936	1.255	1.001	-320	-25,46%	-66	-6,56%
9002	Actividades auxiliares a las artes escénicas	2.626	2.921	2.659	-295	-10,11%	-33	-1,23%
9103	Gestión de lugares y edificios históricos	326	346	349	-20	-5,78%	-23	-6,59%
9523	Reparación de calzado y artículos de cuero	3.734	3.663	3.668	71	1,94%	66	1,80%
9524	Reparación de muebles y artículos de menaje	538	541	538	-3	-0,55%	0	0,00%
9529	Reparación de otros efectos personales y artículos de uso doméstico	2.479	2.521	2.555	-42	-1,68%	-76	-2,99%
9601	Lavado y limpieza de prendas textiles y de piel	23.517	26.490	24.520	-2.973	-11,22%	-1.003	-4,09%



**Tabla 25. Variación Intersemestral del número de profesionales en activo en Transporte y Mantenimiento de Vehículos.**

Actividades Económicas de TMV		Segundo Semestre 2012	Primer Semestre 2012	Segundo Semestre 2011	Variación Intersemestral		Variación Interanual	
					Nominal	%	Nominal	%
2910	Fabricación de vehículos de motor	20.670	20.602	20.849	68	0,33%	-178	-0,86%
3315	Reparación y mantenimiento naval	5.525	5.801	5.597	-276	-4,76%	-72	-1,29%
3316	Reparación y mantenimiento aeronáutico y espacial	2.555	2.560	2.423	-5	-0,20%	132	5,45%
3317	Reparación y mantenimiento de otro material de transporte	1.480	1.461	1.402	19	1,30%	78	5,56%
4520	Mantenimiento y reparación de vehículos de motor	192.407	197.760	201.316	-5.353	-2,71%	-8.909	-4,43%
4540	Venta, mantenimiento y reparación de motocicletas y de sus repuestos y accesorios	2.188	2.288	2.352	-100	-4,37%	-164	-6,96%
4910	Transporte interurbano de pasajeros por ferrocarril	13.957	14.041	14.147	-83	-0,59%	-190	-1,34%
4920	Transporte de mercancías por ferrocarril	292	279	263	13	4,78%	29	11,17%
4931	Transporte terrestre urbano y suburbano de pasajeros	36.707	36.667	37.014	40	0,11%	-307	-0,83%
4932	Transporte por taxi	83.341	86.015	85.070	-2.674	-3,11%	-1.729	-2,03%
4939	Otros tipos de transporte terrestre de pasajeros n.c.o.p.	35.273	34.943	36.639	329	0,94%	-1.367	-3,73%
4941	Transporte de mercancías por carretera	318.976	330.184	341.197	-11.208	-3,39%	-22.221	-6,51%
5110	Transporte aéreo de pasajeros	16.139	17.152	17.767	-1.013	-5,91%	-1.629	-9,17%
5121	Transporte aéreo de mercancías	81	87	96	-5	-6,15%	-15	-15,28%
5122	Transporte espacial	8	8	8	0	0,00%	0	0,00%
5221	Actividades anexas al transporte terrestre	27.572	28.345	28.590	-773	-2,73%	-1.018	-3,56%
5222	Actividades anexas al transporte marítimo y por vías navegables interiores	6.353	6.573	6.468	-221	-3,35%	-115	-1,78%
5223	Actividades anexas al transporte aéreo	10.595	12.030	11.172	-1.435	-11,93%	-577	-5,16%
9522	Reparación de aparatos electrodomésticos y de equipos para el hogar y el jardín	1.922	1.860	1.830	62	3,31%	92	5,03%



Tabla 26. Variación Intersemestral del número de profesionales en activo en Vidrio y Cerámica.

Actividades Económicas de VIC		Segundo Semestre 2012	Primer Semestre 2012	Segundo Semestre 2011	Variación Intersemestral		Variación Interanual	
					Nominal	%	Nominal	%
2311	Fabricación de vidrio plano	3.906	4.034	4.157	-128	-3,17%	-251	-6,04%
2312	Manipulado y transformación de vidrio plano	6.142	6.907	7.669	-765	-11,08%	-1.527	-19,91%
2313	Fabricación de vidrio hueco	3.073	3.119	3.206	-46	-1,47%	-133	-4,14%
2314	Fabricación de fibra de vidrio	623	736	751	-113	-15,31%	-128	-17,04%
2319	Fabricación y manipulado de otro vidrio, incluido el vidrio técnico	1.393	1.568	1.572	-175	-11,18%	-179	-11,41%
2320	Fabricación de productos cerámicos refractarios	2.075	2.187	2.247	-112	-5,12%	-172	-7,65%
2331	Fabricación de azulejos y baldosas de cerámica	13.113	13.790	14.213	-677	-4,91%	-1.100	-7,74%
2332	Fabricación de ladrillos, tejas y productos de tierras cocidas para la construcción	3.679	4.538	4.621	-859	-18,93%	-942	-20,39%
2341	Fabricación de artículos cerámicos de uso doméstico y ornamental	3.383	4.171	3.661	-788	-18,89%	-278	-7,59%
2342	Fabricación de aparatos sanitarios cerámicos	2.175	2.294	2.310	-119	-5,19%	-135	-5,84%
2343	Fabricación de aisladores y piezas aislantes de material cerámico	21	20	26	1	5,00%	-5	-19,23%
2344	Fabricación de otros productos cerámicos de uso técnico	371	402	411	-31	-7,71%	-40	-9,73%
2349	Fabricación de otros productos cerámicos	1.410	1.278	1.238	132	10,33%	172	13,89%
2351	Fabricación de cemento	5.619	6.675	6.840	-1.056	-15,82%	-1.221	-17,85%
2352	Fabricación de cal y yeso	1.324	1.426	1.478	-102	-7,15%	-154	-10,42%
2361	Fabricación de elementos de hormigón para la construcción	10.539	12.256	13.531	-1.717	-14,01%	-2.992	-22,11%
2362	Fabricación de elementos de yeso para la construcción	629	703	777	-74	-10,53%	-148	-19,05%
2363	Fabricación de hormigón fresco	5.037	5.956	6.776	-919	-15,43%	-1.739	-25,66%
2364	Fabricación de mortero	420	535	580	-115	-21,50%	-160	-27,59%
2365	Fabricación de fibrocemento	258	324	347	-66	-20,37%	-89	-25,65%
2369	Fabricación de otros productos de hormigón, yeso y cemento	5.027	5.737	6.323	-710	-12,38%	-1.296	-20,50%
2391	Fabricación de productos abrasivos	1.043	1.064	1.111	-21	-1,97%	-68	-6,12%
4334	Pintura y acristalamiento	11.234	13.682	13.464	-2.448	-17,89%	-2.230	-16,56%

## OTRAS PUBLICACIONES

### INFORMES SECTORIALES ANTERIORES

- Informe Sectorial:  
Variación datos de  
las Familias  
Profesionales Nº 0.  
Año de edición:  
2010

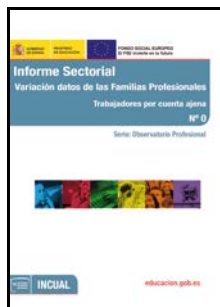

- Informe Sectorial:  
Variación datos de  
las Familias  
Profesionales Nº 1.  
Año de edición:  
2010

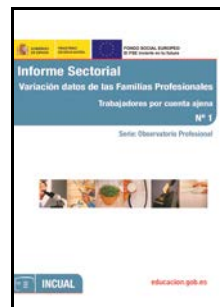

- Informe Sectorial:  
Variación datos de  
las Familias  
Profesionales Nº 2.  
Año de Edición:  
2011

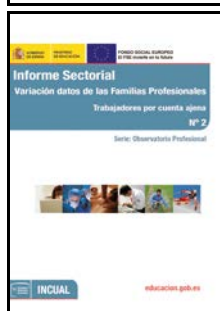

- Informe Sectorial:  
Variación datos de  
las Familias  
Profesionales Nº 3.  
Año de edición:  
2011



- Informe Sectorial:  
Variación datos de  
las Familias  
Profesionales Nº 4.  
Año de edición:  
2013



### DATOS Y TENDENCIAS DE LAS FAMILIAS PROFESIONALES

- Datos y Tendencias  
de las Familias  
Profesionales. Año  
de edición: 2010



- Datos y Tendencias  
de las Familias  
Profesionales. Año  
de edición: 2011



### BOLETÍN INFORMATIVO

- Boletín Informativo.  
Observatorio  
Profesional. Nº 1.  
Año de edición:  
2010

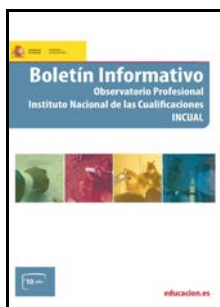

- Boletín Informativo.  
Observatorio  
Profesional. Nº 2.  
Año de edición:  
2011





GOBIERNO  
DE ESPAÑA

MINISTERIO  
DE EDUCACIÓN, CULTURA  
Y DEPORTE

CONSEJO GENERAL  
DE FORMACIÓN  
PROFESIONAL

Unión Europea  
Fondo Social Europeo  
*"El FSE invierte en tu futuro"*

