

INFORME SECTORIAL

Variación datos Familias Profesionales

Profesionales en activo. Julio 2012

Serie: Observatorio Profesional. N° 4





MINISTERIO DE EDUCACIÓN, CULTURA Y DEPORTE
Secretaría de Estado de Educación, Formación Profesional y
Universidades

Edita:
Observatorio Profesional
Instituto Nacional de las Cualificaciones (INCUAL)

© Secretaría General Técnica
Subdirección General de Documentación y Publicaciones
Catálogo de publicaciones del Ministerio: educacion.gob.es
Catálogo general de publicaciones: publicacionesoficiales.boe.es

Fecha de edición: 2013
NIPO: 030-12-291-X
ISSN: 2386-7019

Coordinación:
Paulino Martín Seco. Director del INCUAL
José Luis Palomar Galindo. Jefe de Servicio del Observatorio Profesional
Equipo de trabajo:
Ana María Hernández Domínguez
Sergio Garrido Pizarroso



Contenido

Metodología	4
Objetivos	4
Ámbito del estudio	4
Principales variables de clasificación	4
Definición	6
Introducción	7
Administración y Gestión (ADG)	9
Variación semestral	9
Variación anual	13
Actividades Físicas y Deportivas (AFD)	15
Variación semestral	15
Variación anual	18
Agraria (AGA)	19
Variación semestral	19
Variación anual	22
Artes Gráficas (ARG)	23
Variación semestral	23
Variación anual	26
Artes y Artesanías (ART)	27
Variación semestral	27
Variación anual	30
Comercio y Marketing (COM)	31
Variación semestral	31
Variación anual	37
Electricidad y Electrónica (ELE)	40
Variación semestral	40
Variación anual	43
Energía y Agua (ENA)	44
Variación semestral	44
Edificación y Obra Civil (EOC)	48
Variación semestral	48
Variación anual	51
Fabricación Mecánica (FME)	52
Variación semestral	52
Variación anual	57
Hostelería y Turismo (HOT)	59
Variación semestral	59
Variación anual	62
Industrias Extractivas (IEX)	64
Variación semestral	64
Variación anual	67
Informática y Comunicaciones (IFC)	68



Variación semestral	68
Variación anual	71
Instalación y Mantenimiento (IMA).....	72
Variación semestral	72
Variación anual	75
Imagen Personal (IMP)	76
Variación semestral	76
Variación anual	79
Imagen y Sonido (IMS).....	80
Variación semestral	80
Variación anual	83
Industrias Alimentarias (INA).....	84
Variación semestral	84
Variación anual	87
Madera, Mueble y Corcho (MAM)	89
Variación semestral	89
Variación anual	92
Marítimo Pesquera (MAP).....	93
Variación semestral	93
Variación anual	95
Química (QUI).....	96
Variación semestral	96
Variación anual	99
Sanidad (SAN).....	100
Variación semestral	100
Variación anual	103
Seguridad y Medio Ambiente (SEA)	104
Variación semestral	104
Variación anual	107
Servicios Socioculturales y a la Comunidad (SSC).....	108
Variación semestral	108
Variación anual	111
Textil, Confección y Piel (TCP)	112
Variación semestral	112
Variación anual	115
Transporte y Mantenimiento de Vehículos (TMV)	116
Variación semestral	116
Variación anual	119
Vidrio y Cerámica (VIC).....	120
Variación semestral	120
Variación anual	123
Anexo: Número de profesionales por familia profesional.....	124



Metodología

OBJETIVOS

Los objetivos fundamentales de este trabajo son mostrar, tomando como referente las distintas actividades económicas vinculadas a las diferentes Familias Profesionales que componen el Catálogo Nacional de las Cualificaciones:

- Las variaciones experimentadas en el número de profesionales en situación de alta en la Seguridad Social en el periodo comprendido entre el 1 de enero de 2012 y el 30 de junio del mismo año en España.
- La relevancia de las actividades económicas referidas a cada familia profesional en función del número de profesionales que integran.
- Agregados estadísticos que permitan inferir las ocupaciones y, por tanto, las competencias profesionales ligadas a dichas variaciones.

ÁMBITO DEL ESTUDIO

- **Ámbito de la investigación**
Todo el territorio nacional.
- **Ámbito poblacional**
Todos los profesionales dados de alta en el Sistema de Cotización de la Seguridad Social durante el periodo de estudio.
- **Ámbito temporal**
Los datos se han obtenido en dos momentos puntuales: 1 de enero de 2012 y 30 de junio de 2012.
- **Unidades de análisis**
Las unidades de análisis son los profesionales dados de alta en el Sistema de Cotización de la Seguridad Social.
- **Fuente de información**
Secretaría de Estado de la Seguridad Social. Ministerio de Empleo y Seguridad Social.
Instituto Nacional de Estadística.

PRINCIPALES VARIABLES DE CLASIFICACIÓN

Los datos de las Actividades Económicas se presentan por orden de agrupación a 4 dígitos de la Clasificación Nacional de Actividades Económicas (CNAE-2009), incluyendo las siguientes variables por cada actividad económica:

- **Identificación de la Actividad Económica a 4 dígitos CNAE-2009.**

En el siguiente cuadro se muestran los diferentes niveles en los que está estructurada la CNAE-2009:

Nivel	Nombre	Nº de categorías	Identificación
Sección	Primero	21	Código alfabético de 1 dígito
División	Segundo	88	Código numérico de 2 dígitos
Grupo	Tercero	272	Código numérico de 3 dígitos
Clase	Cuarto	629	Código numérico de 4 dígitos



- **Número de Clases por Sector Económico CNAE-2009**

Sector económico	Nº de clases
Agricultura	39
Industria	261
Construcción	23
Comercio	91
Resto de servicios	215

- **Catálogo Nacional de Cualificaciones Profesionales (CNCP)**

Administración y Gestión (ADG)
Actividades Físicas y Deportivas (AFD)
Agraria (AGA)
Artes Gráficas (ARG)
Artes y Artesanías (ART)
Comercio y Marketing (COM)
Electricidad y Electrónica (ELE)
Energía y Agua (ENA)
Edificación y Obra Civil (EOC)
Fabricación Mecánica (FME)
Hostelería y Turismo (HOT)
Industrias Extractivas (IEX)
Informática y Comunicaciones (IFC)
Instalación y Mantenimiento (IMA)
Imagen Personal (IMP)
Imagen y Sonido (IMS)
Industrias Alimentarias (INA)
Madera, Mueble y Corcho (MAM)
Marítimo Pesquera (MAP)
Química (QUI)
Sanidad (SAN)
Seguridad y Medio Ambiente (SEA)
Servicios Socioculturales y a la Comunidad (SSC)
Textil, Confección y Piel (TCP)
Transporte y Mantenimiento de Vehículos (TMV)
Vidrio y Cerámica (VIC)



DEFINICIÓN

La **metodología** empleada en la recogida y análisis de datos se basa en la explotación específica de los datos facilitados por la Tesorería General de la Seguridad Social sobre las actividades económicas dadas de alta en el Sistema de Cotización de la Seguridad Social, por parte del Observatorio Profesional del Instituto Nacional de las Cualificaciones.

El análisis de los datos se presenta organizado por familia profesional para facilitar la localización de cada una de las secciones. Se ha incorporado un bloque de contenidos a modo de índice.

Para cada familia se extraen las variaciones positivas y negativas más significativas en valor nominal de las Actividades Económicas que componen cada familia. No obstante, en el anexo se encuentra la relación completa de actividades por familias junto a sus datos.

Nota.- Según la Ley 12/1989 de 9 de mayo de la Función Estadística Pública y la Ley Orgánica 15/1999 de 13 de diciembre de Protección de Datos de Carácter Personal, se omitirá el valor para aquellos datos que por su estructura, contenido o grado de desagregación permita la identificación de personas físicas o jurídicas. En su lugar, se utilizará el símbolo “#”.



Introducción

El Observatorio Profesional del Instituto Nacional de las Cualificaciones (INCUAL) ofrece, con carácter semestral, información sobre las variables que configuran el mercado laboral de profesionales (profesionales por cuenta propia y ajena) en activo, a fin de proporcionar al cliente interno y externo una información global del ámbito sociolaboral.

El Presente informe trata de analizar la evolución de los datos de los profesionales en situación de alta en la Seguridad Social en el periodo comprendido entre el 1 de enero de 2012 y 30 de junio del mismo año en España, y la variación interanual producida entre el primer semestre de los años 2011 y 2012.

El estudio se centra en la variación de datos producida en el seno de las actividades económicas que integran cada una de las 26 familias profesionales que componen el Catálogo Nacional de Cualificaciones Profesionales (CNCP).

Por otro lado, los datos de afiliación a la Seguridad Social no atraviesan su mejor momento dado que a 1 de enero de 2012 el número de profesionales afiliados y en alta ascendía a 17.111.792 y a 30 de junio del mismo año su número es de 16.966.420. Dicha cifra supone un decremento de 145.372 profesionales en relación al semestre anterior, manteniéndose la tendencia negativa de los últimos años.

Los datos que a continuación se destacan hacen referencia al comportamiento experimentado por las Actividades Económicas generadoras de empleo. Es decir, las actividades económicas presentadas son aquellas que cuentan con profesionales en sus plantillas y han visto incrementado significativamente el volumen de sus profesionales.

FAMILIAS PROFESIONALES	Profesionales 1º ST 2012 (n _i)	Profesionales 2º ST 2011 (n _i)	Variación Interna
SSC	11,57%	10,45%	1,12%
HOT	8,86%	7,96%	0,90%
AGA	3,80%	2,07%	1,73%
SEA	2,57%	2,53%	0,04%
INA	2,22%	2,20%	0,02%
IMP	1,25%	1,23%	0,02%
TCP	1,23%	1,21%	0,02%
MAP	0,37%	0,34%	0,03%

Anotaciones: A partir del 1 de enero de 2009 en los datos referentes a la actividad económica se utiliza la nueva CNAE-09, según establece el Real Decreto 475/2007, de 13 de abril, por el que se aprueba la Clasificación Nacional de Actividades Económicas 2009.

Como se aprecia son solo ocho de las veintiséis familias profesionales las que han visto incrementar el número de profesionales en activo entre estos dos momentos comparados (enero y junio de 2012). Siendo verdaderamente significativo este crecimiento en tan solo 3 de ellas: Agraria (AGA), Servicios Socioculturales y a la Comunidad (SSC), y en menor medida, Hostelería y Turismo (HOT).

En el caso de la familia de Agraria, este fuerte incremento se debe a las reformas que se han producido en este sector, donde se han integrado a los profesionales por cuenta ajena del Régimen Especial Agrario dentro del Régimen General de la Seguridad Social mediante un sistema especial.

Lo mismo sucede al integrarse en el Régimen General de la Seguridad Social el Sistema Especial de Empleados del Hogar. Por lo que hace que esta Actividad Económica se incremente en más de un 500% en un solo semestre.

Gráfico 1. Número de profesionales en activo que se encuentran en cada una de las Familias Profesionales ordenadas de mayor a menor cantidad y su frecuencia acumulada.

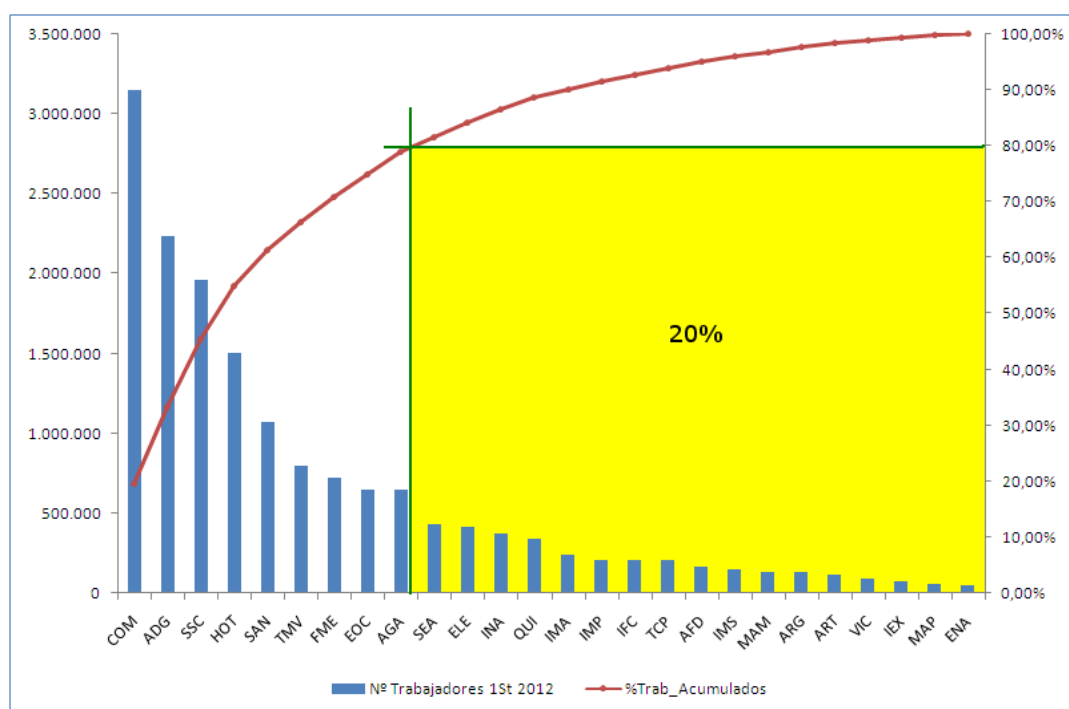

En el gráfico se aprecia que el 35% de las familias profesionales, es decir, nueve de un total de veintiséis, dan ocupación al 80% del total de profesionales que se encuentran desarrollando su actividad el día 1 de enero de 2012. De entre estas nueve, las cinco primeras, es decir, más de la mitad, son familias de servicios.

De las nueve familias que ocupan al 80 por ciento del universo censal, solo Hostelería y Turismo (HOT), Agraria (AGA) y Servicios Socioculturales y a la Comunidad (SSC), han visto cómo aumentaban en número sus activos con respecto al semestre anterior. En el primer caso propiciado por las variaciones estacionales que se producen en HOT, y en los otros dos casos, debido a las reformas que se han producido en estas dos familias en materia laboral.



Administración y Gestión (ADG)

VARIACIÓN SEMESTRAL

La variación del número de profesionales en activo de las actividades económicas en la familia profesional ha sido negativa con una caída del 0,83%, lo que significa un descenso de 18.795 puestos de trabajo durante los primeros seis meses de 2012.

Nº de Profesionales en activo junio 2012	2.240.295
Variación semestral nominal	-18.795
Variación semestral porcentual (%)	-0,83%
Nº de clases de actividad de la familia profesional	52
Nº de clases de actividad con variación positiva	23

La familia registra un nuevo descenso por tercer semestre consecutivo, lo que acumula una caída de más de 88.000 profesionales desde diciembre de 2010, después de haber alcanzado el dato más alto en esa fecha. Durante el periodo que estamos analizando Administración y Gestión se sitúa próximo a los 2.240.000 profesionales, registrando la cifra más baja de los últimos 3 años.

Gráfico 2. Evolución del número de profesionales en activo dentro de la familia profesional.

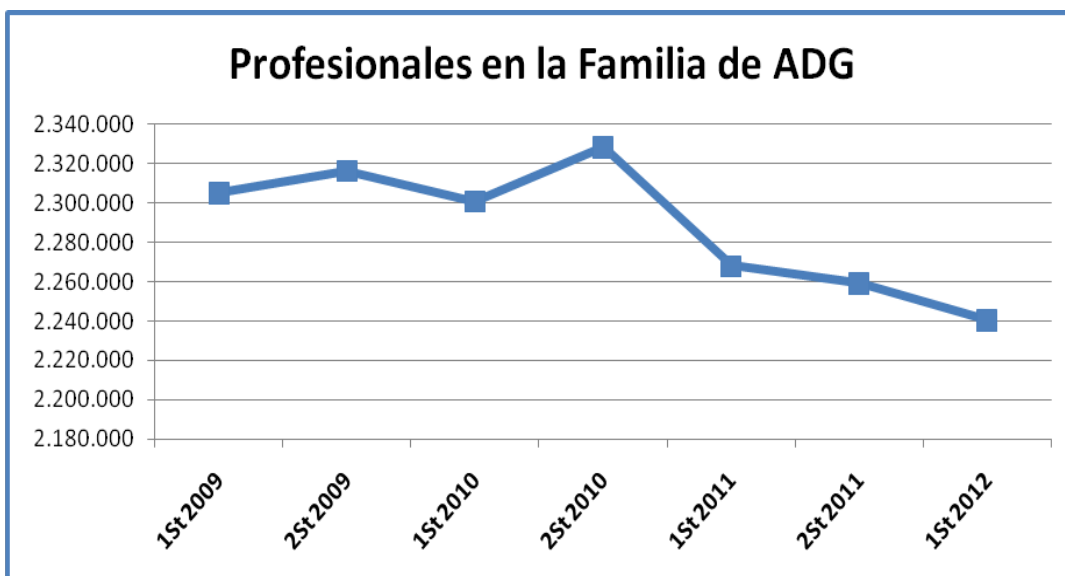

Variaciones más significativas en este periodo:

Incrementos	<ul style="list-style-type: none"> ■ <i>Actividades de las empresas de trabajo temporal (7820)</i> aumentan un 32,98%, es decir, 29.508 empleos. ■ <i>Otra provisión de recursos humanos (7830)</i> crece algo más del 87%, de decir, más de 4.700 profesionales.
Descensos	<ul style="list-style-type: none"> ■ <i>Actividades generales de la Administración Pública (8411)</i> desciende un 3,40%, es decir, 29.636 puestos de trabajo. ■ <i>Otras actividades de apoyo a las empresas n.c.o.p. (8299)</i> pierde un 5,37%, es decir, cerca de 7.000 empleos. ■ <i>Otra intermediación monetaria (6419)</i> y <i>Arrendamiento de la propiedad intelectual y productos similares, excepto trabajos protegidos por los derechos de autor (7740)</i> decrecen un 2,33% (5.671 profesionales) y un 5,98% (5.454 profesionales) respectivamente.

Nota.- Los detalles de algunas unidades productoras que forman parte de cada clase se pueden encontrar con más detalle en las notas explicativas que componen la CNAE-2009.

Al ser el número de Actividades Económicas tan elevado en esta familia profesional se ha procedido a fragmentar la representación gráfica de la misma por grupo de actividades:

- a. Actividades financieras y de seguros.
- b. Actividades administrativas y servicios auxiliares; Administración Pública y defensa; Seguridad Social obligatoria; Actividades profesionales, científicas y técnicas; Actividades postales y de correos, entre otras.

Gráfico 3.a. Representación gráfica del peso de profesionales en activo de cada actividad económica dentro de la familia profesional.





Gráfico 3.b. Representación gráfica del peso de profesionales en activo de cada actividad económica dentro de la familia profesional.



Gráfico 4.a. Variación del número de profesionales en activo en el primer semestre de 2012 expresadas en tanto por uno.





Gráfico 4.b. Variación del número de profesionales en activo en el primer semestre de 2012 expresadas en tanto por uno.



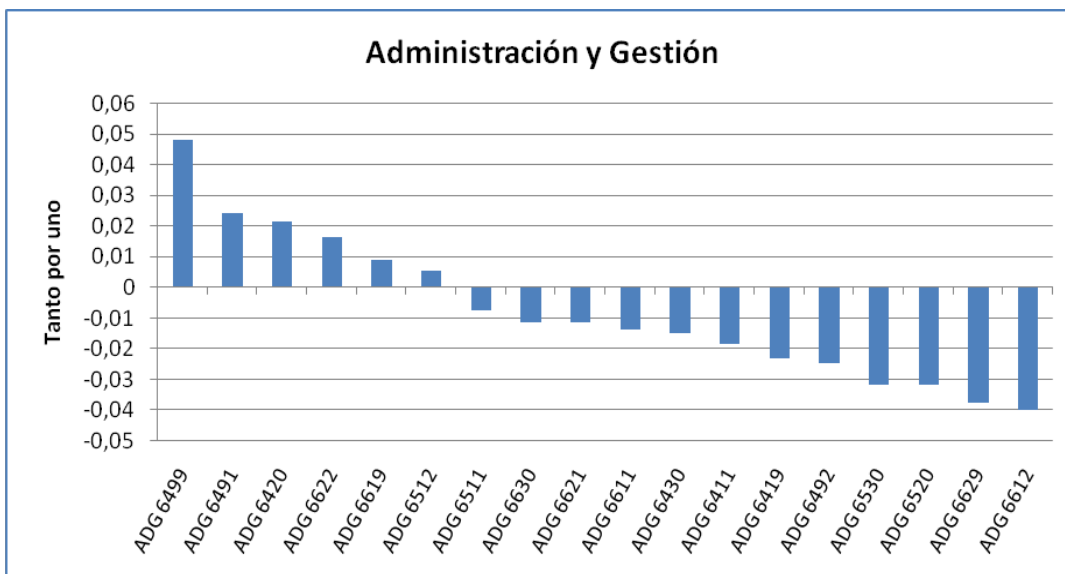
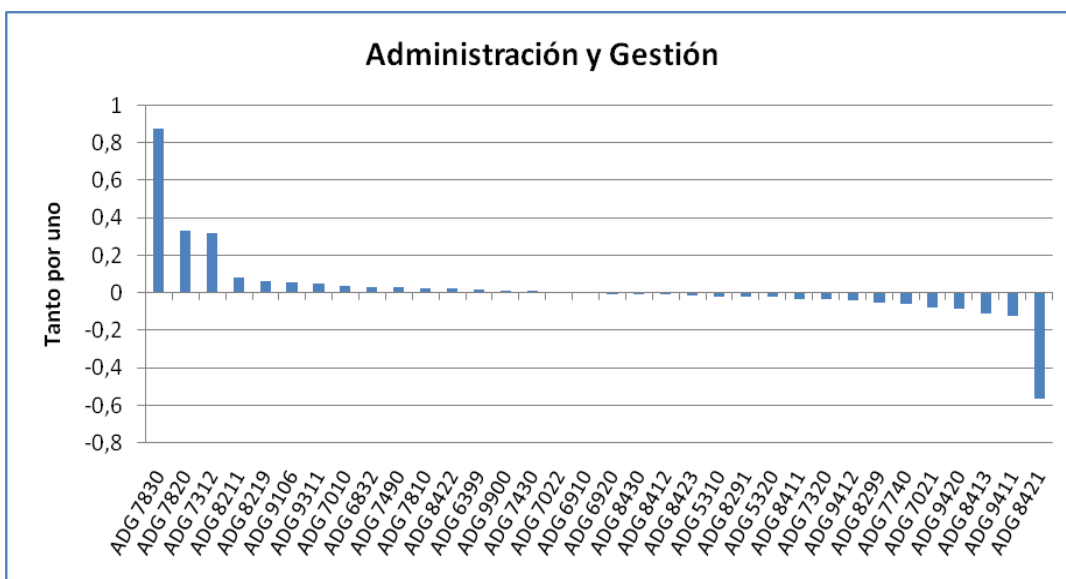

VARIACIÓN ANUAL

Con respecto al mismo periodo del año anterior, la tasa de variación interanual de la familia profesional experimenta un descenso del 1,22% y, por tanto, una pérdida de 27.560 puestos de trabajo.

Nº de Profesionales en activo junio 2012	2.240.295
Variación anual nominal	-27.560
Variación anual porcentual (%)	-1,22%
Nº de clases de actividad de la familia profesional	52
Nº de clases de actividad con variación positiva	25

Variaciones más significativas en este periodo:

Incrementos	<ul style="list-style-type: none"> ■ Otra intermediación monetaria (6419) aumentan algo más del 10%, es decir, 23.142 empleos. ■ Otra provisión de recursos humanos (7830) crece algo más del 100%, es decir, más de 5.000 profesionales.
Descensos	<ul style="list-style-type: none"> ■ Actividades generales de la Administración Pública (8411) desciende un 5,64%, es decir, 50.345 puestos de trabajo. ■ Arrendamiento de la propiedad intelectual y productos similares, excepto trabajos protegidos por los derechos de autor (7740) cae un 9,38%, es decir, algo más de 9.000 empleos.

Nota.- Los detalles de algunas unidades productoras que forman parte de cada clase se pueden encontrar con más detalle en las notas explicativas que componen la CNAE-2009.

Gráfico 5.a. Evolución de las tasas de variación interanual e intersemestral del número de profesionales en activo en el primer semestre de 2012.





Gráfico 5.b. Evolución de las tasas de variación interanual e intersemestral del número de profesionales en activo en el primer semestre de 2012.



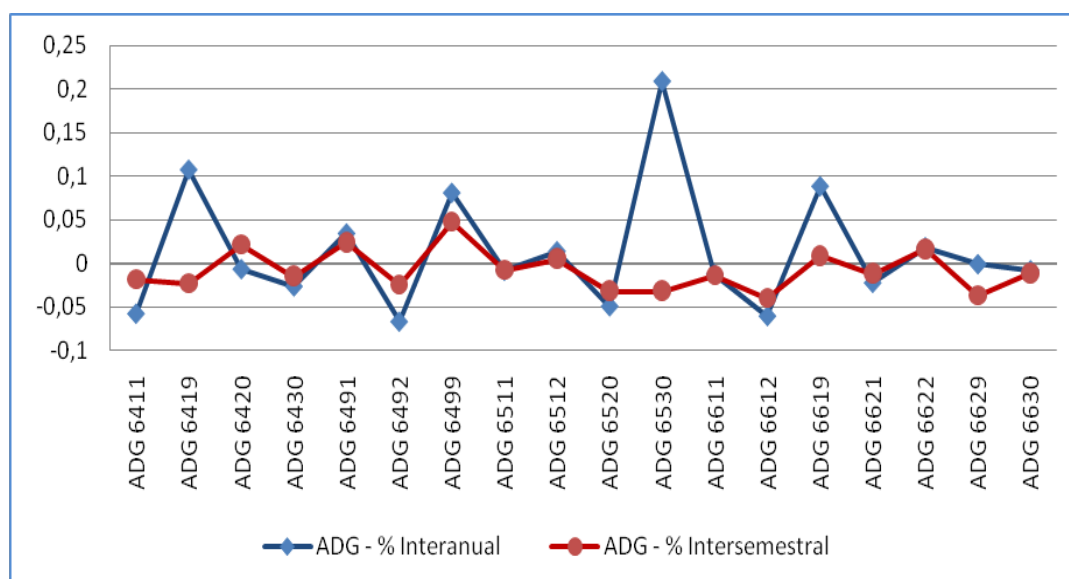
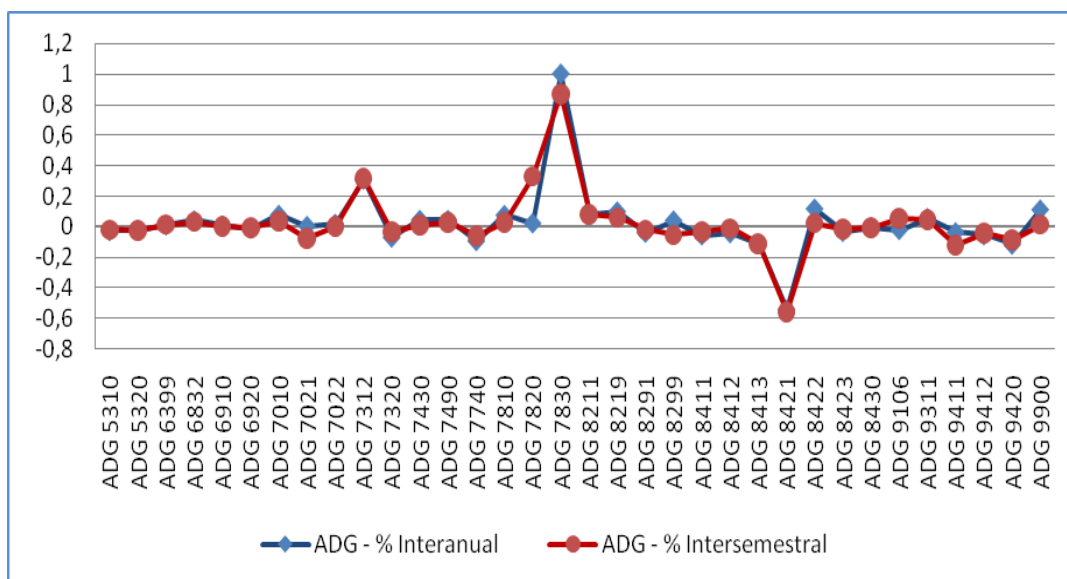

Actividades Físicas y Deportivas (AFD)

VARIACIÓN SEMESTRAL

La variación del número de profesionales en activo de las actividades económicas en la familia profesional ha experimentado un descenso de poco más del 8% en el primer semestre de 2012, lo que significa 14.459 puestos de trabajo menos con respecto al semestre anterior.

Nº de Profesionales en activo junio 2012	165.102
Variación semestral nominal	-14.459
Variación semestral porcentual (%)	-8,05%
Nº de clases de actividad de la familia profesional	7
Nº de clases de actividad con variación positiva	3

La evolución que experimenta la familia profesional se ve marcada por el crecimiento en el número de puestos de trabajo durante los segundos semestres de cada año y el descenso en los primeros. Siendo el decremento para este semestre algo menos acusado comparado con el mismo periodo de años precedentes. Esa evolución induce a pensar que la familia de Actividades Físicas y Deportivas tiene una tendencia estacional.

Gráfico 6. Evolución del número de profesionales en activo dentro de la familia profesional.

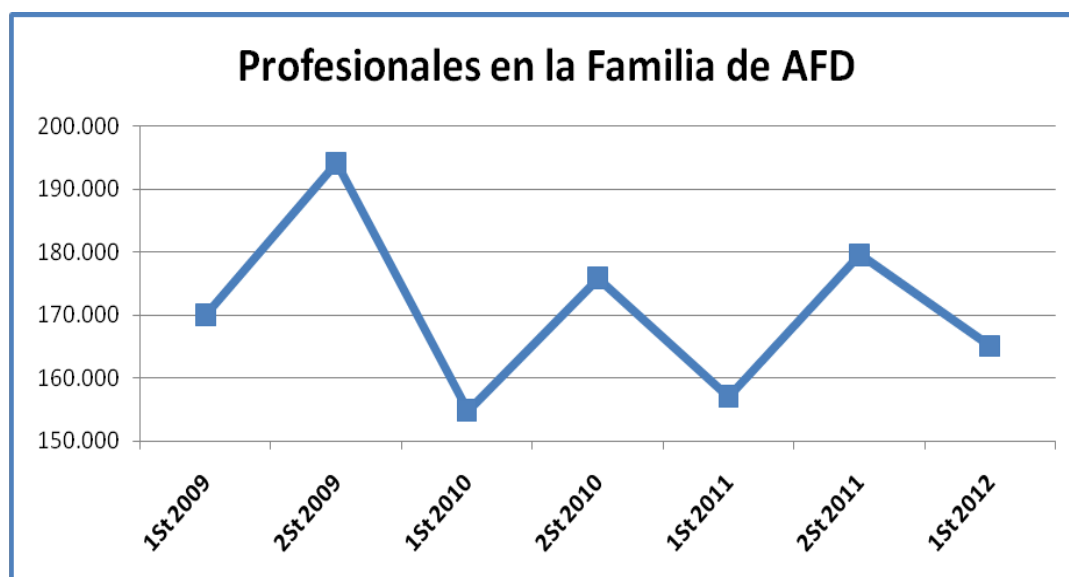



Variaciones más significativas en este periodo:

Incrementos	<ul style="list-style-type: none"> ■ <i>Otras actividades recreativas y de entretenimiento (9329)</i> aumentan cerca del 13%, es decir, 1.554 empleos.
Descensos	<ul style="list-style-type: none"> ■ <i>Otra educación n.c.o.p. (8559)</i> desciende un 20,40%, es decir, 10.198 puestos de trabajo. ■ <i>Educación deportiva y recreativa (8551)</i> desciende un 17,43%, es decir, 4.351 empleos.

Nota.- Los detalles de algunas unidades productoras que forman parte de cada clase se pueden encontrar con más detalle en las notas explicativas que componen la CNAE-2009.

Gráfico 7. Representación gráfica del peso de profesionales en activo de cada actividad económica dentro de la familia profesional. Variación semestral.





Gráfico 8. Variación del número de profesionales en activo en el primer semestre de 2012 expresadas en tanto por uno.

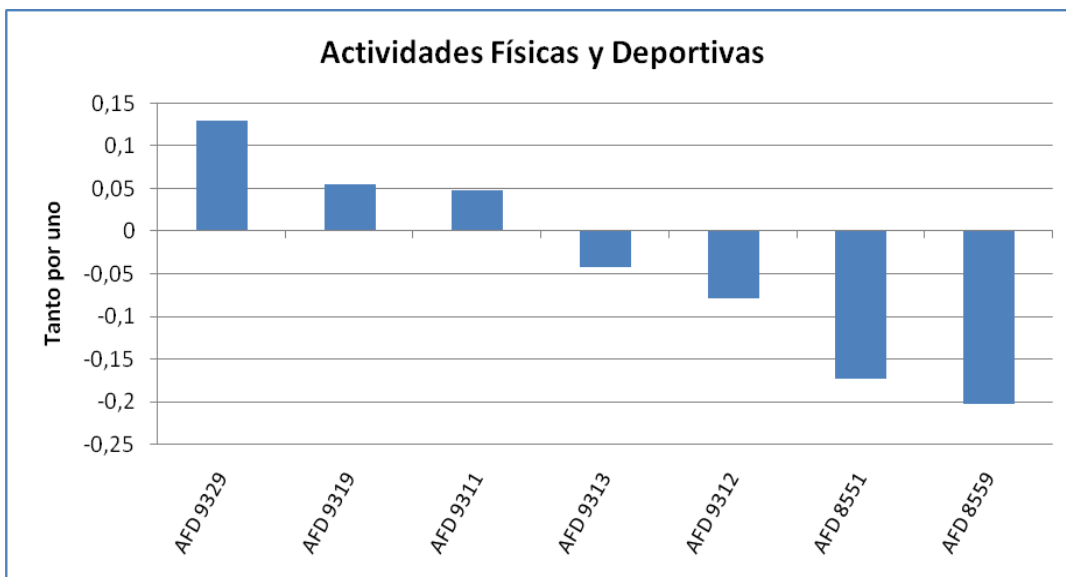



VARIACIÓN ANUAL

Con respecto al mismo periodo del año pasado, la variación del número de profesionales en activo para la familia profesional ha experimentado una variación interanual positiva con un aumento de algo más del 5%, es decir, cerca de los 8.000 nuevos profesionales.

Nº de Profesionales en activo junio 2012	165.102
Variación anual nominal	7.969
Variación anual porcentual (%)	5,07%
Nº de clases de actividad de la familia profesional	7
Nº de clases de actividad con variación positiva	7

Variaciones más significativas en este periodo:

Incrementos	<ul style="list-style-type: none"> ■ Educación deportiva y recreativa (8551) aumenta algo menos del 10%, es decir, 1.787 empleos. ■ Otras actividades deportivas (9319) aumenta cerca del 13%, de decir, más de 1.600 profesionales.
--------------------	--

Nota.- Los detalles de algunas unidades productoras que forman parte de cada clase se pueden encontrar con más detalle en las notas explicativas que componen la CNAE-2009.

La tendencia estacional de la familia profesional se refleja claramente en la comparativa entre la evolución de las tasas interanuales e intersemestrales en cada una de las actividades. Mientras que la línea que representa la tasa intersemestral muestra grandes fluctuaciones en gran número de sus actividades, la correspondiente a la tasa interanual se mantiene en el entorno del cero.

Gráfica 9. Evolución de las tasas de variación interanual e intersemestral del número de profesionales en activo en el primer semestre de 2012.

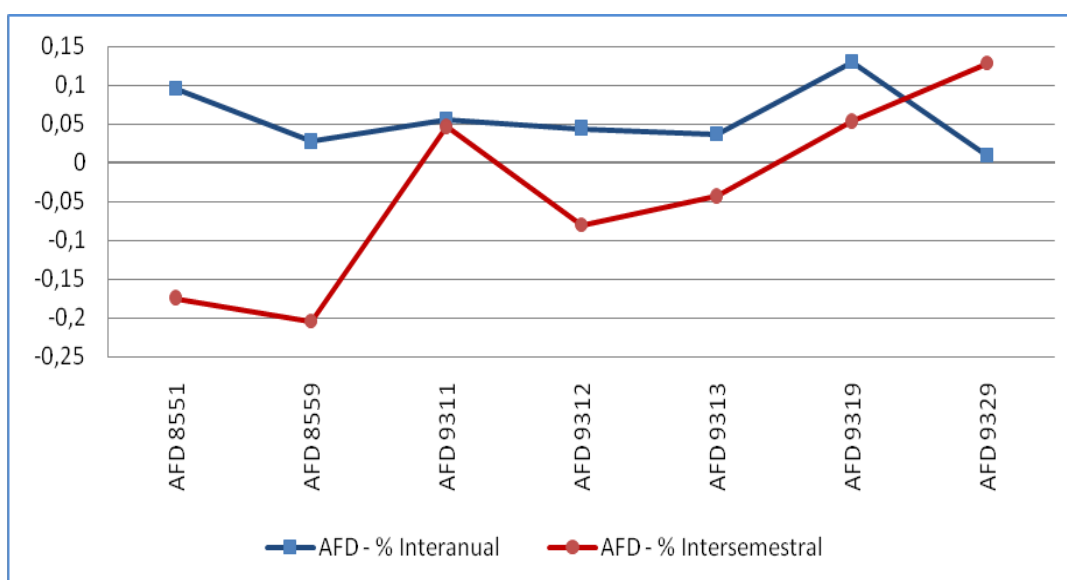



Agraria (AGA)

VARIACIÓN SEMESTRAL

La variación del número de profesionales en activo de las actividades económicas en la familia profesional ha sido positiva con un ascenso del 82,54%. El número de profesionales pasó de 353.648 durante el segundo semestre de 2011 a 645.561 para el periodo de estudio de este informe.

Nº Profesionales en activo junio 2012	645.561
Variación nominal	291.913
Variación porcentual (%)	82,54%
Nº de clases de actividad de la familia profesional	41
Nº de clases de actividad con variación positiva	40

La evolución de la familia en los últimos años se encontraba ligeramente por encima de los 350.000 profesionales. Sin embargo, dadas las reformas acometidas, por las que se integran los profesionales por cuenta ajena del Régimen Especial Agrario dentro del Régimen General, el número de profesionales se duplica en un solo semestre. Este hecho se refleja claramente en la evolución de la familia del siguiente gráfico.

Gráfico 10. Evolución del número de profesionales en activo dentro de la familia profesional.

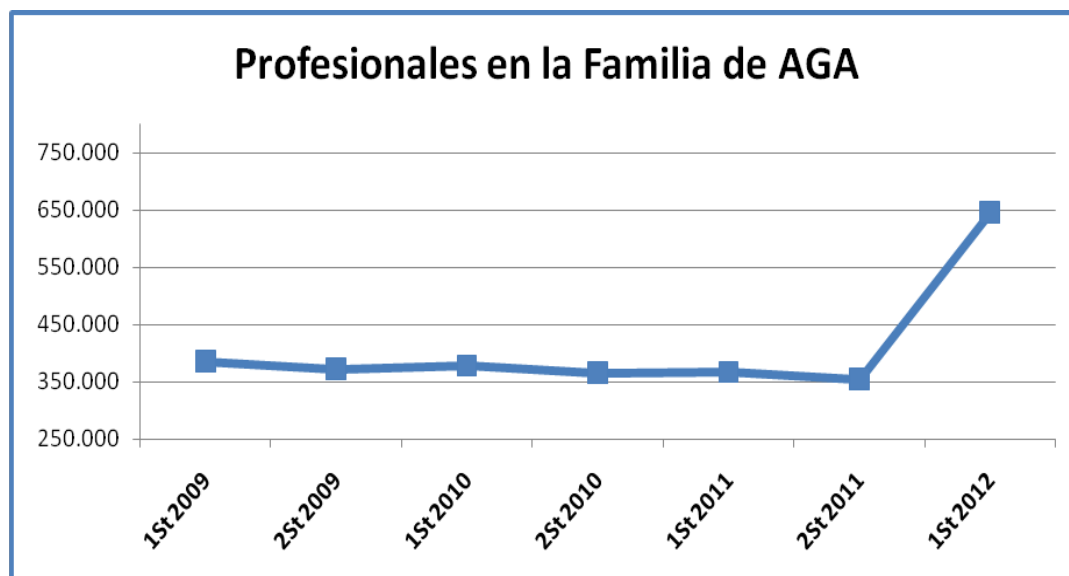



Variaciones más significativas en este periodo:

Incrementos	<ul style="list-style-type: none"> ■ <i>Cultivo de cereales (excepto arroz), leguminosas y semillas oleaginosas (0111)</i> aumenta casi un 70%, es decir, 61.162 empleos. ■ <i>Cultivo de hortalizas, raíces y tubérculos (0113)</i> con un crecimiento del 317%, lo que significa más de 58.000 empleos. ■ <i>Cultivo de frutos con hueso y pepitas (0124)</i> y <i>Cultivo de frutos oleaginosos (0126)</i> se incrementan cerca del 530% (27.579 profesionales) y del 200% (26.005 profesionales) respectivamente.
--------------------	--

Nota.- Los detalles de algunas unidades productoras que forman parte de cada clase se pueden encontrar con más detalle en las notas explicativas que componen la CNAE-2009.

Gráfico 11. Representación gráfica del peso de profesionales en activo de cada actividad económica dentro de la familia profesional.





Gráfico 12. Variación del número de profesionales en activo en el primer semestre de 2012 expresadas en tanto por uno.

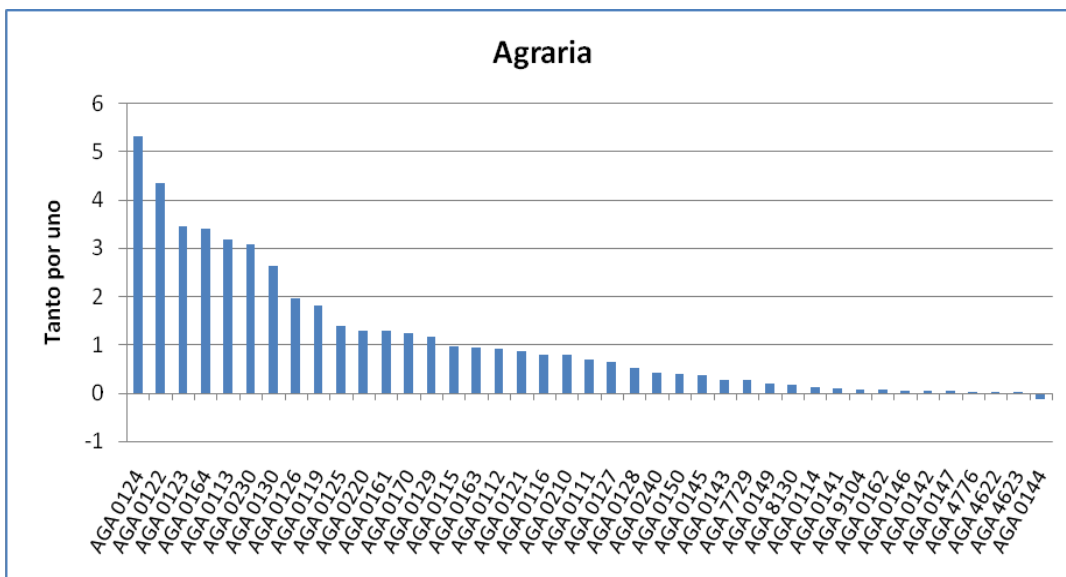



VARIACIÓN ANUAL

Respecto al mismo periodo de 2011, la tasa de variación interanual se encuentra en el 76,34%, es decir, 279.470 profesionales más con respecto al primer semestre de 2011.

Nº de Profesionales en activo junio 2012	645.561
Variación anual nominal	279.470
Variación anual porcentual (%)	76,34%
Nº de clases de actividad de la familia profesional	41
Nº de clases de actividad con variación positiva	34

Variaciones más significativas en este periodo:

Incrementos	<ul style="list-style-type: none"> ■ Cultivo de cereales (excepto arroz), leguminosas y semillas oleaginosas (0111) aumenta un 65,81%, es decir, algo más de 59.000 empleos. ■ Cultivo de hortalizas, raíces y tubérculos (0113) con un crecimiento del 333,55%, lo que significa 58.782 empleos. ■ Cultivo de frutos con hueso y pepitas (0124) se incrementa en más del 525%, lo que equivale a 27.545 puestos de trabajo.
Descensos	<ul style="list-style-type: none"> ■ El único descenso digno de mención se produce en Silvicultura y otras actividades forestales (0210) que decrece en algo más del 30%, es decir, 935 empleos menos.

Nota.- Los detalles de algunas unidades productoras que forman parte de cada clase se pueden encontrar con más detalle en las notas explicativas que componen la CNAE-2009.

Gráfico 13. Evolución de las tasas de variación interanual e intersemestral del número de profesionales en activo en el primer semestre de 2012.

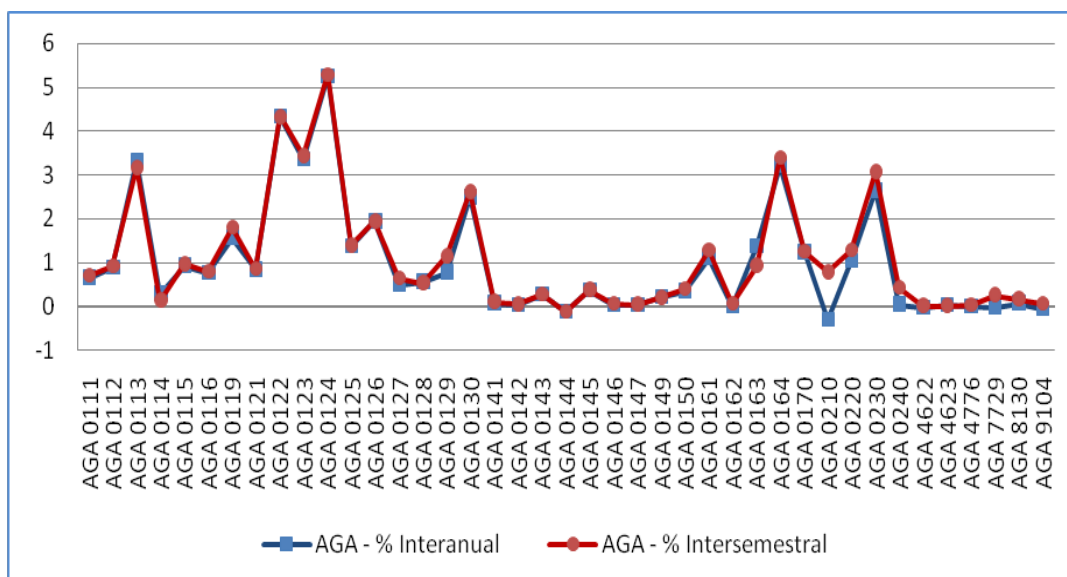



Artes Gráficas (ARG)

VARIACIÓN SEMESTRAL

La variación del número de profesionales en activo de las actividades económicas en la familia profesional ha sido negativa con una caída del 3,66%, lo que significa una pérdida de 4.977 profesionales durante el primer semestre de 2012.

Nº Profesionales en activo junio 2012	131.129
Variación nominal	-4.977
Variación porcentual (%)	-3,66%
Nº de clases de actividad de la familia profesional	14
Nº de clases de actividad con variación positiva	3

Por cuarto semestre consecutivo, Artes Gráficas ve disminuir su número de profesionales hasta situarse cerca de los 131.000 profesionales. Cifra más baja desde el primer semestre de 2009. Después de que en junio de 2010 consiguiera llegar a los 145.000 empleos. La cifra de puestos de trabajo más alta dentro de la familia de los últimos tres años.

Gráfico 14. Evolución del número de profesionales en activo dentro de la familia profesional.

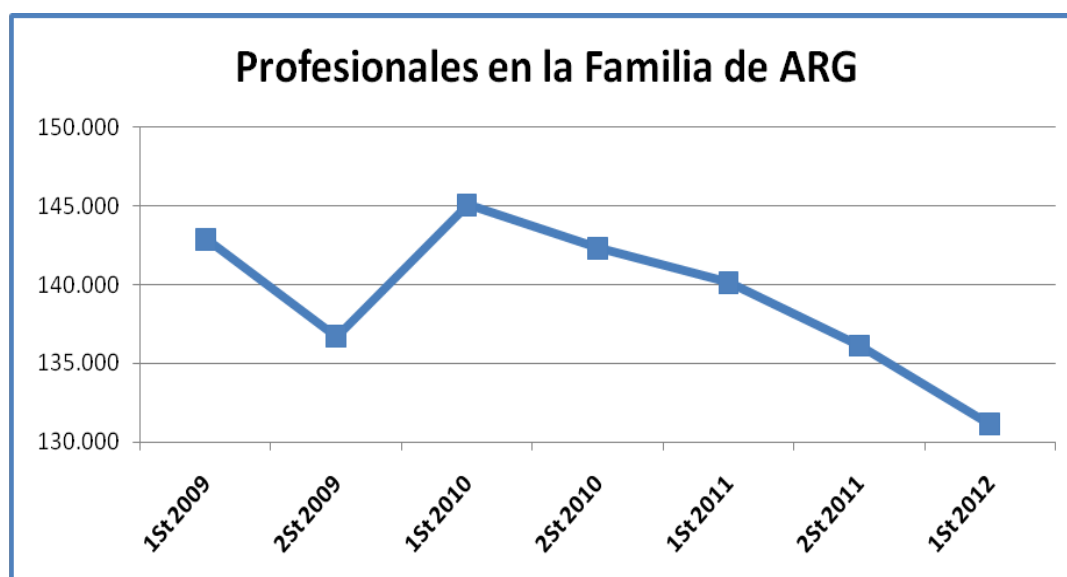



Variaciones más significativas en este periodo:

Descensos	<ul style="list-style-type: none"> ■ <i>Otras actividades de impresión y artes gráficas (1812)</i> decrece en un 3,39%, es decir, 1.737 empleos menos. ■ <i>Edición de directorios y guías de direcciones postales (5812)</i> desciende un 22,71%, lo que equivale a algo más de 1.000 empleos.
------------------	---

Nota.- Los detalles de algunas unidades productoras que forman parte de cada clase se pueden encontrar con más detalle en las notas explicativas que componen la CNAE-2009.

Gráfico 15. Representación gráfica del peso de profesionales en activo de cada actividad económica dentro de la familia profesional.





Gráfico 16. Variación del número de profesionales en activo en el primer semestre de 2012 expresadas en tanto por uno.

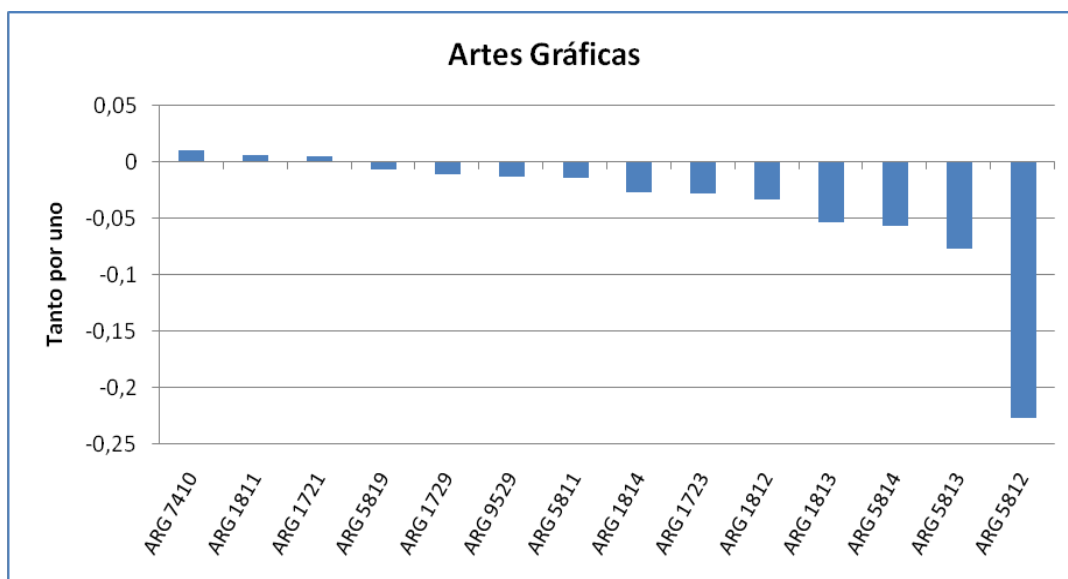



VARIACIÓN ANUAL

Con respecto al mismo periodo de 2011, la tasa de variación interanual se sitúa en el -6,41%, es decir, 8.983 profesionales menos.

Nº de Profesionales en activo junio 2012	131.129
Variación anual nominal	-8.983
Variación anual porcentual (%)	6,41%
Nº de clases de actividad de la familia profesional	14
Nº de clases de actividad con variación positiva	1

Variaciones más significativas en este periodo:

<i>Descensos</i>	<ul style="list-style-type: none"> ■ <i>Otras actividades de impresión y artes gráficas (1812)</i> decrece en un 6,73%, es decir, 3.578 empleos menos. ■ <i>Edición de directorios y guías de direcciones postales (5812)</i> desciende un 23,57%, lo que equivale a 1.060 empleos.
------------------	---

Nota.- Los detalles de algunas unidades productoras que forman parte de cada clase se pueden encontrar con más detalle en las notas explicativas que componen la CNAE-2009.

Gráfico 17. Evolución de las tasas de variación interanual e intersemestral del número de profesionales en activo en el primer semestre de 2012.

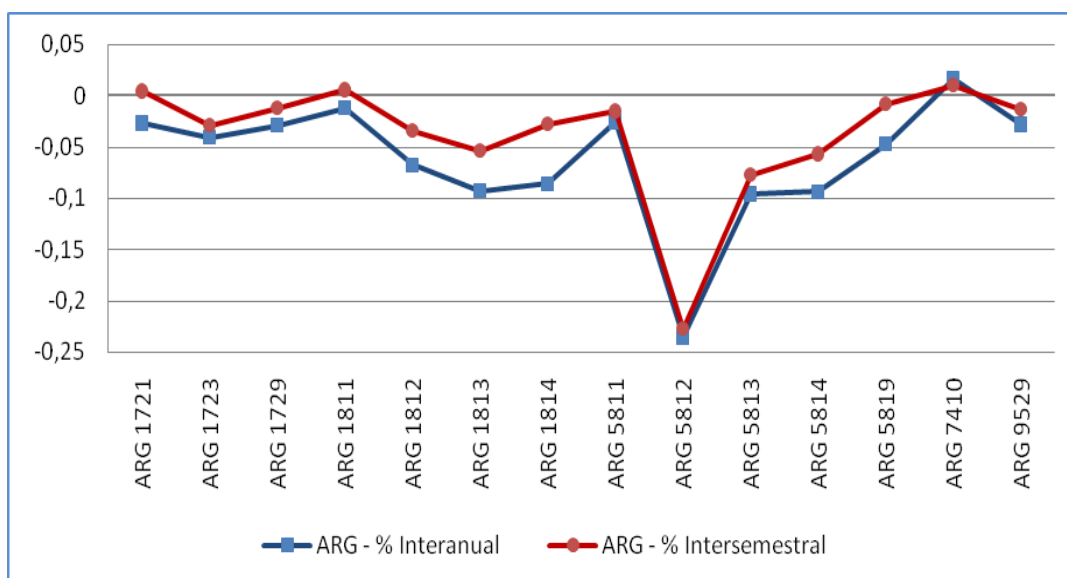



Artes y Artesanías (ART)

VARIACIÓN SEMESTRAL

La variación del número de profesionales en activo de las actividades económicas en la familia profesional ha sido negativa con una caída del 1,75%, lo que significa una pérdida de 2.140 puestos de trabajo durante los primeros seis meses de 2012.

Nº Profesionales en activo junio 2012	119.978
Variación nominal	-2.140
Variación porcentual (%)	-1,75%
Nº de clases de actividad de la familia profesional	25
Nº de clases de actividad con variación positiva	8

Siguiendo la tendencia de los últimos semestres, el número de profesionales para la familia profesional vuelve a experimentar un nuevo descenso, y ya son 6 semestres consecutivos desde junio de 2009. El número de empleados pasa de superar los 160.000 profesionales de junio de 2009, a los algo menos de los 120.000 que se anotan para el primer semestre del año 2012.

Gráfico 18. Evolución del número de profesionales en activo dentro de la familia profesional.

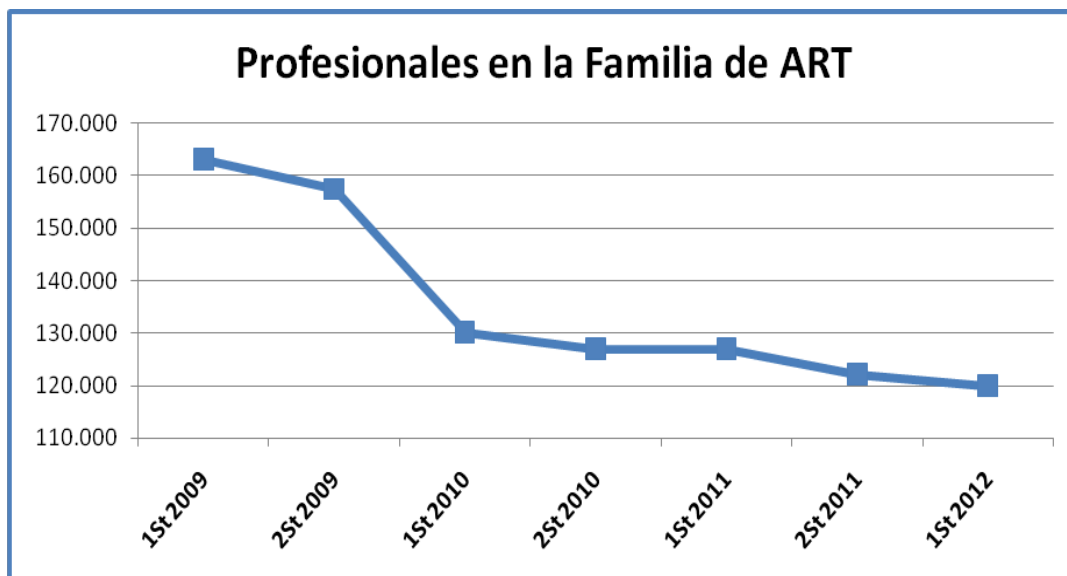



Variaciones más significativas en este periodo:

Incrementos	<ul style="list-style-type: none"> ■ <i>Otras actividades profesionales, científicas y técnicas n.c.o.p. (7490)</i> crece un 2,7%, lo que se traduce en 432 nuevos empleos. ■ <i>Actividades auxiliares a las artes escénicas (9002)</i> aumenta cerca del 10%, es decir, 350 profesionales.
Descensos	<ul style="list-style-type: none"> ■ <i>Corte, tallado y acabado de la piedra (2370)</i> decrece en un 4,67%, es decir, 1.090 empleos menos. ■ <i>Fabricación de otros muebles (3109)</i> desciende un 6,57%, lo que equivale a 586 empleos.

Nota.- Los detalles de algunas unidades productoras que forman parte de cada clase se pueden encontrar con más detalle en las notas explicativas que componen la CNAE-2009.

Gráfico 19. Representación gráfica del peso de profesionales en activo de cada actividad económica dentro de la familia profesional.





Gráfico 20. Variación del número de profesionales en activo en el primer semestre de 2012 expresadas en tanto por uno.

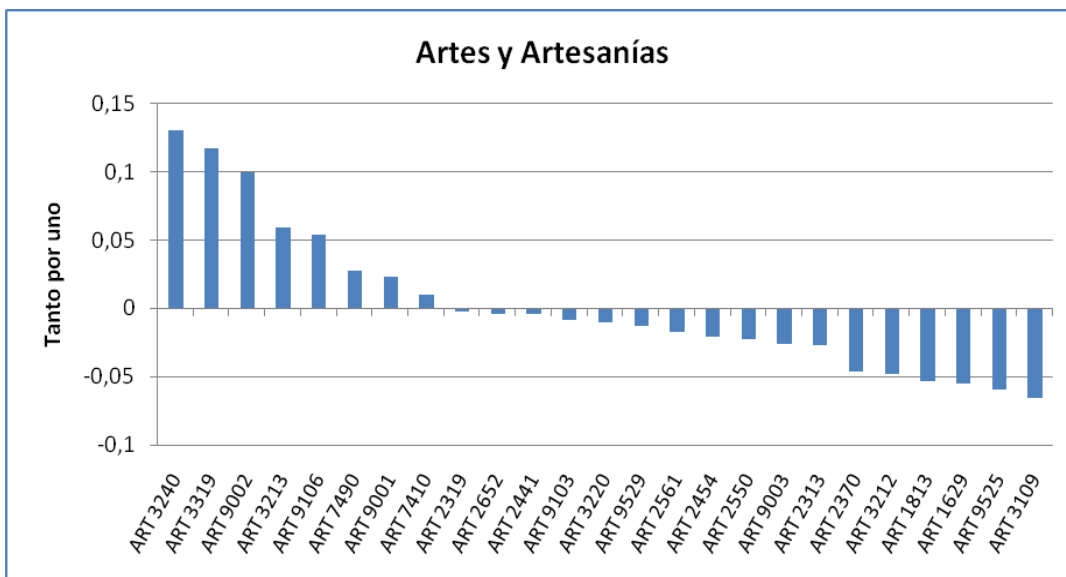



VARIACIÓN ANUAL

Con relación al mismo periodo de 2011, la tasa de variación interanual se sitúa en el -5,57%, es decir, 7.072 empleos menos.

Nº de Profesionales en activo junio 2012	119.978
Variación anual nominal	-7.072
Variación anual porcentual (%)	-5,57%
Nº de clases de actividad de la familia profesional	25
Nº de clases de actividad con variación positiva	5

Variaciones más significativas en este periodo:

Incrementos	<ul style="list-style-type: none"> ■ Otras actividades profesionales, científicas y técnicas n.c.o.p. (7490) crece un 4,34%, lo que se traduce en 684 nuevos empleos. ■ Actividades auxiliares a las artes escénicas (9002) aumenta un 3,61%, es decir, 136 profesionales.
Descensos	<ul style="list-style-type: none"> ■ Corte, tallado y acabado de la piedra (2370) decrece en un 11,58%, es decir, cerca de los 3.000 empleos menos. ■ Fabricación de otros muebles (3109) desciende un 13,39%, lo que equivale a 1.289 empleos.

Nota.- Los detalles de algunas unidades productoras que forman parte de cada clase se pueden encontrar con más detalle en las notas explicativas que componen la CNAE-2009.

Gráfico 21. Evolución de las tasas de variación interanual e intersemestral del número de profesionales en activo en el primer semestre de 2012.

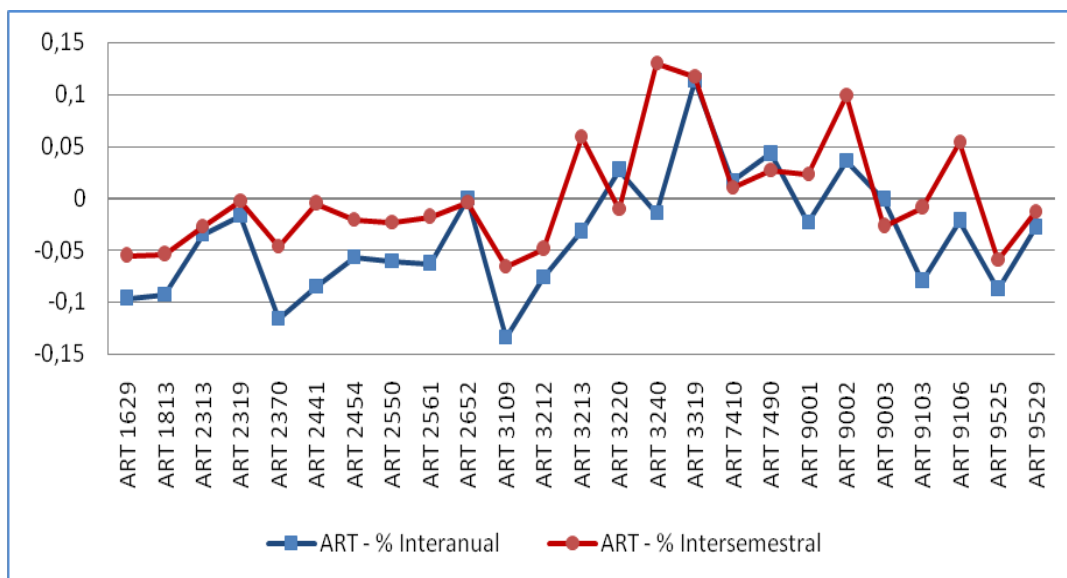



Comercio y Marketing (COM)

VARIACIÓN SEMESTRAL

La variación del número de profesionales en activo de las actividades económicas en la familia profesional ha sido negativa con una caída del 1,72%, lo que significa una pérdida de 55.044 puestos de trabajo durante los primeros seis meses de 2012.

Nº de Profesionales en activo junio 2012	3.152.228
Variación semestral nominal	-55.044
Variación semestral porcentual (%)	-1,72%
Nº de clases de actividad de la familia profesional	127
Nº de clases de actividad con variación positiva	53

Pese al descenso moderado que se produce en el semestre anterior, en junio de 2012 se registra la mayor caída para un solo periodo desde 2009. Enlazando por tanto, tres semestres consecutivos de destrucción de empleo en la familia. De esta forma, la familia de Comercio y Marketing anota algo más de 3.150.000 profesionales, la cifra más baja de los últimos 3 años.

Gráfico 22. Evolución del número de profesionales en activo dentro de la familia profesional.

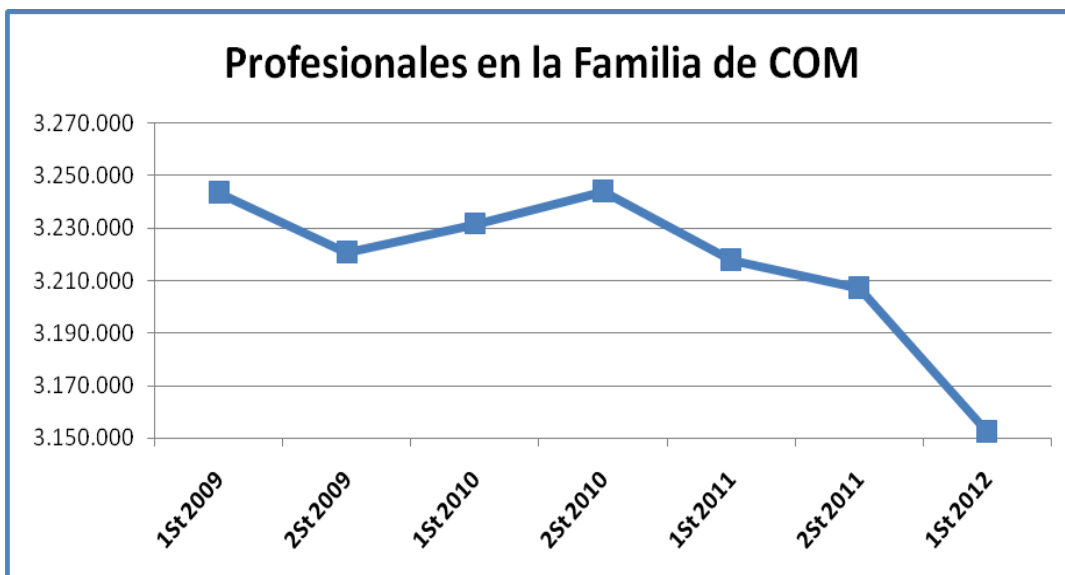



Variaciones más significativas en este periodo:

<p><i>Incrementos</i></p>	<ul style="list-style-type: none"> ■ <i>Otro comercio al por menor de productos alimenticios en establecimientos especializados (4729)</i> se incrementa casi un 10%, lo que se traduce en 3.588 nuevos empleos. ■ <i>Comercio al por menor de pan y productos panaderos, confitería y pastelería en establecimientos especializados (4724)</i> y <i>Comercio al por menor de otros productos en puestos de venta y en mercadillos (4789)</i> aumenta cerca del 3% (1.783 profesionales) para la primera actividad y 16% (1.688 profesionales) para la segunda.
<p><i>Descensos</i></p>	<ul style="list-style-type: none"> ■ <i>Comercio al por mayor de frutas y hortalizas (4631)</i> decrece en un 24,56%, es decir, 26.246 empleos menos. ■ <i>Otro comercio al por menor en establecimientos no especializados (4719)</i> desciende cerca del 3%, lo que equivale a 5.894 empleos. ■ <i>Comercio al por menor de artículos deportivos en establecimientos especializados (4764)</i> y <i>Comercio al por menor de prendas de vestir en establecimientos especializados (4771)</i> decrecen un 12,85% (4.931 profesionales) y 1,62% (3.513 profesionales) respectivamente.

Nota.- Los detalles de algunas unidades productoras que forman parte de cada clase se pueden encontrar con más detalle en las notas explicativas que componen la CNAE-2009.

Al ser el número de Actividades Económicas tan elevado en esta familia profesional se ha procedido a fragmentar la representación gráfica de la misma por grupo de actividades:

- a. Comercio al por mayor e intermediarios del comercio, excepto de vehículos de motor y motocicletas.
- b. Comercio al por menor, excepto de vehículos de motor y motocicletas.
- c. Transporte y almacenamiento; Venta y reparación de vehículos de motor y motocicletas; Actividades de alquiler.
- d. Actividades cinematográficas, de vídeo y de programas de televisión, grabación de sonido y edición musical; Actividades inmobiliarias; Actividades de las sedes centrales; actividades de consultoría de gestión empresarial; Publicidad y estudios de mercado; Actividades administrativas de oficina y otras actividades auxiliares a las empresas; Actividades de creación, artísticas y espectáculos.



Gráfico 23.a. Representación gráfica del peso de profesionales en activo de cada actividad económica dentro de la familia profesional.



Gráfico 23.b. Representación gráfica del peso de profesionales en activo de cada actividad económica dentro de la familia profesional.





Gráfico 23.c. Representación gráfica del peso de profesionales en activo de cada actividad económica dentro de la familia profesional.



Gráfico 23.d. Representación gráfica del peso de profesionales en activo de cada actividad económica dentro de la familia profesional.





Gráfico 24.a. Variación del número de profesionales en activo en el primer semestre de 2012 expresadas en tanto por uno.



Gráfico 24.b. Variación del número de profesionales en activo en el primer semestre de 2012 expresadas en tanto por uno.





Gráfico 24.c. Variación del número de profesionales en activo en el primer semestre de 2012 expresadas en tanto por uno.

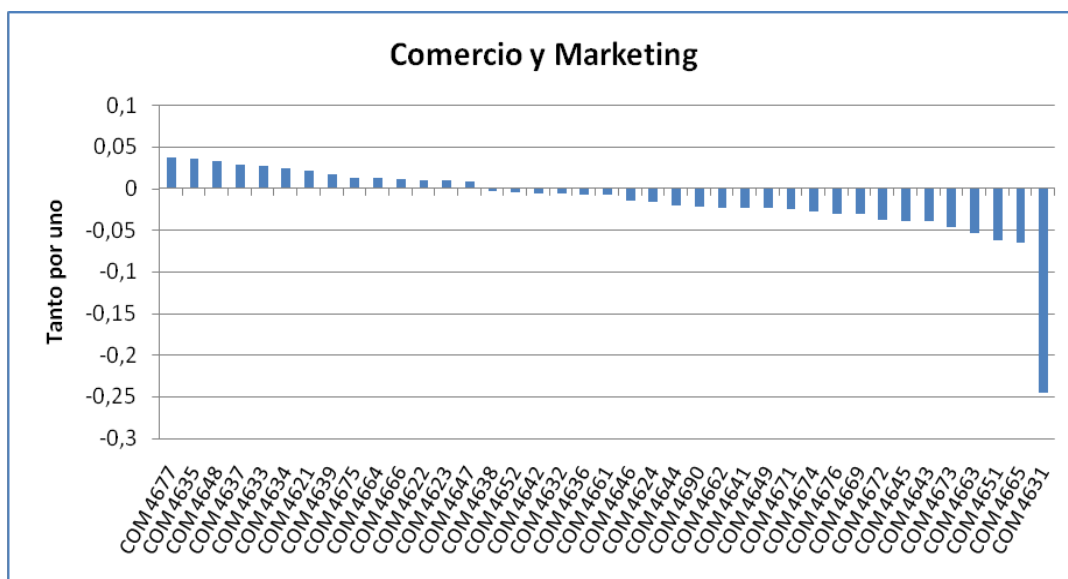

Gráfico 24.d. Variación del número de profesionales en activo en el primer semestre de 2012 expresadas en tanto por uno.

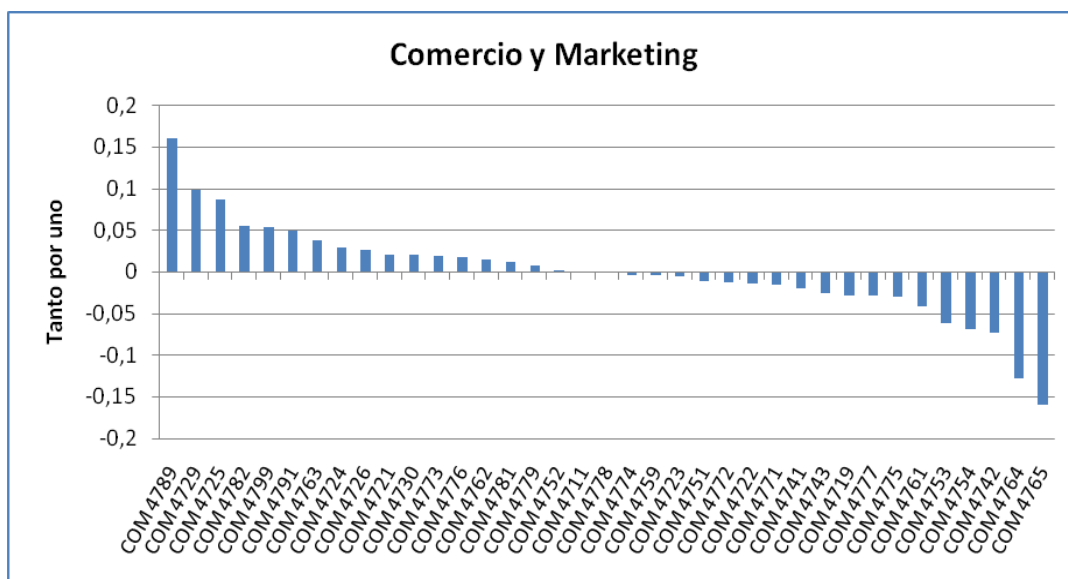

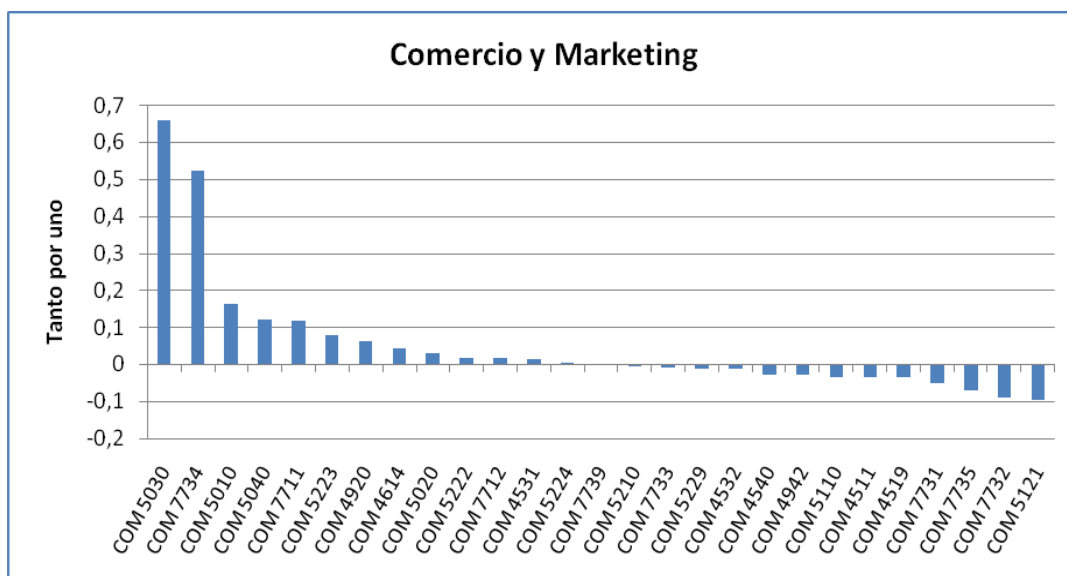
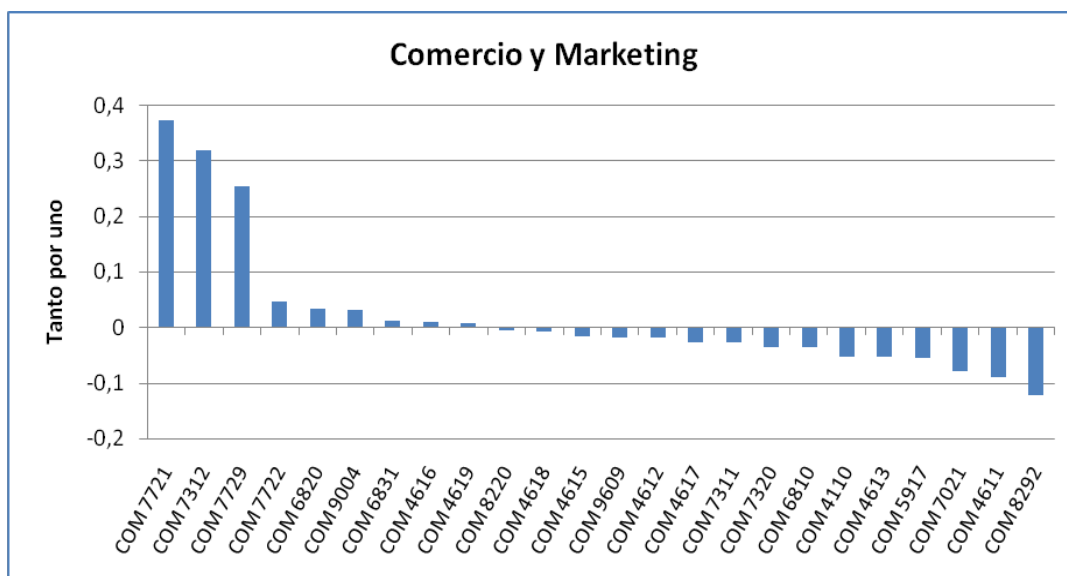

VARIACIÓN ANUAL

Con respecto al mismo periodo de 2011, la tasa de variación interanual se encuentra en el -2,04%, es decir, experimenta una pérdida de 65.679 empleos.

Nº de Profesionales en activo junio 2012	3.152.228
Variación anual nominal	-65.679
Variación anual porcentual (%)	-2,04%
Nº de clases de actividad de la familia profesional	127
Nº de clases de actividad con variación positiva	38

Variaciones más significativas en este periodo:

<i>Incrementos</i>	<ul style="list-style-type: none"> ■ <i>Otro comercio al por menor de productos alimenticios en establecimientos especializados (4729)</i> se incrementa un 12,43%, lo que se traduce en 4.471 nuevos empleos. ■ <i>Comercio al por menor de otros productos en puestos de venta y en mercadillos (4789)</i> aumenta casi un 20%, es decir, más de 2.000 profesionales.
<i>Descensos</i>	<ul style="list-style-type: none"> ■ <i>Comercio al por menor de prendas de vestir en establecimientos especializados (4771)</i> decrece en un 3,52%, es decir, 7.788 empleos menos. ■ <i>Otro comercio al por menor en establecimientos no especializados (4719)</i> y <i>Promoción inmobiliaria (4110)</i> que decrecen un 3,39% (7.080 empleos) y un 10,74% (6.921 empleos) respectivamente.

Nota.- Los detalles de algunas unidades productoras que forman parte de cada clase se pueden encontrar con más detalle en las notas explicativas que componen la CNAE-2009.



Gráfico 25.a. Evolución de las tasas de variación interanual e intersemestral del número de profesionales en activo en el primer semestre de 2012.



Gráfico 25.b. Evolución de las tasas de variación interanual e intersemestral del número de profesionales en activo en el primer semestre de 2012.





Gráfico 25.c. Evolución de las tasas de variación interanual e intersemestral del número de profesionales en activo en el primer semestre de 2012.

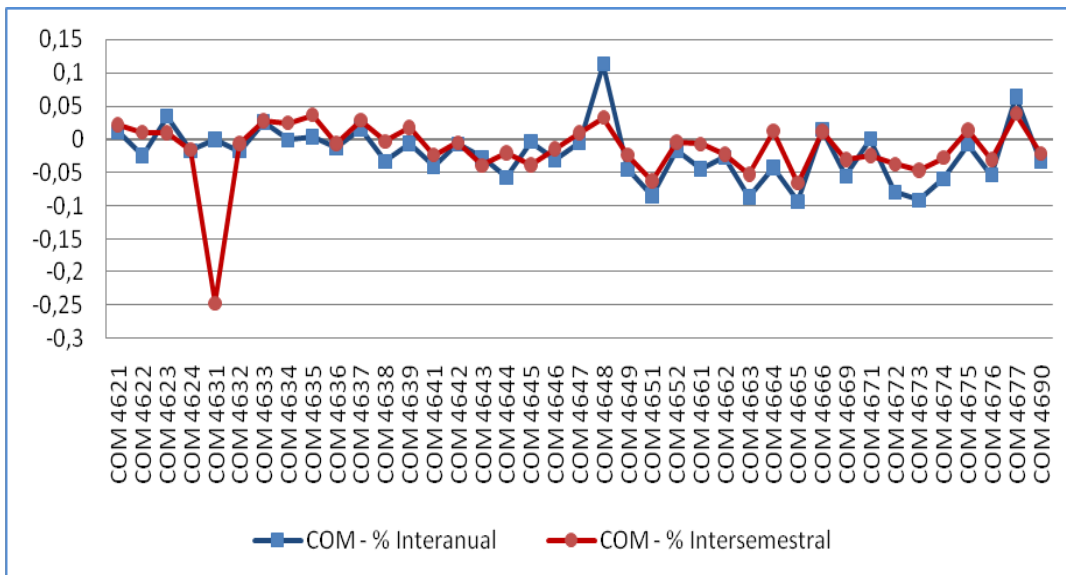

Gráfico 25.d. Evolución de las tasas de variación interanual e intersemestral del número de profesionales en activo en el primer semestre de 2012.

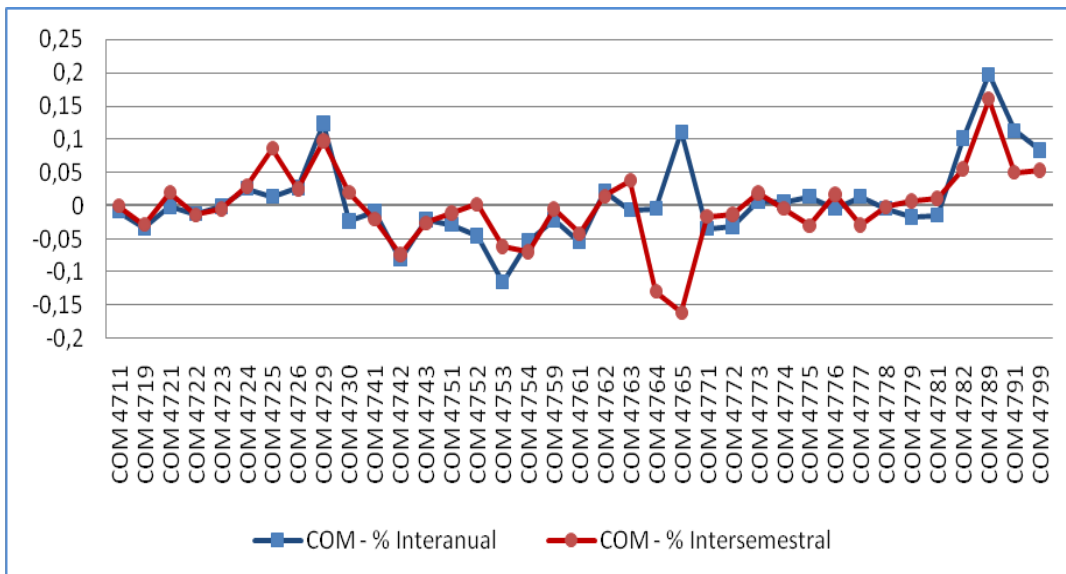

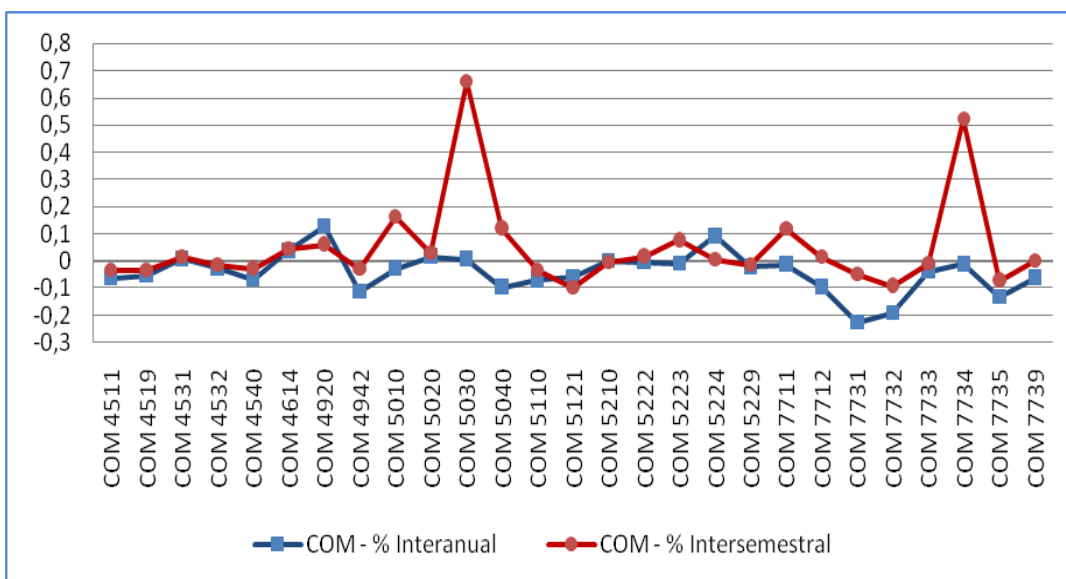
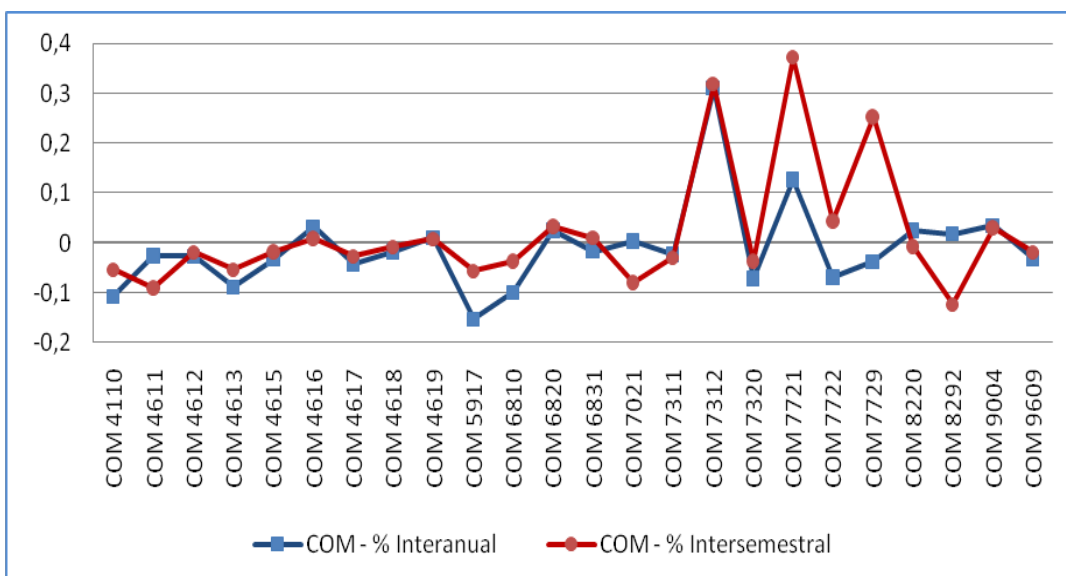

Electricidad y Electrónica (ELE)

VARIACIÓN SEMESTRAL

La variación del número de profesionales en activo de las actividades económicas en la familia profesional ha sido negativa con una caída del 4,29%, lo que significa una pérdida de 18.684 puestos de trabajo durante los primeros seis meses de 2012.

Nº de Profesionales en activo junio 2012	416.526
Variación semestral nominal	-18.684
Variación semestral porcentual (%)	-4,29%
Nº de clases de actividad de la familia profesional	23
Nº de clases de actividad con variación positiva	9

El comportamiento que la familia profesional experimenta desde el primer semestre de 2009 es un continuo descenso en el número de sus profesionales, llegando a alcanzar el valor más bajo registrado en junio de 2012. En 7 semestres, la familia ha pasado de tener más de 510.000 profesionales a cerca de 416.000, lo que supone un descenso de más de 93.000 puestos de trabajo en 3 años.

Gráfico 26. Evolución del número de profesionales en activo dentro de la familia profesional.

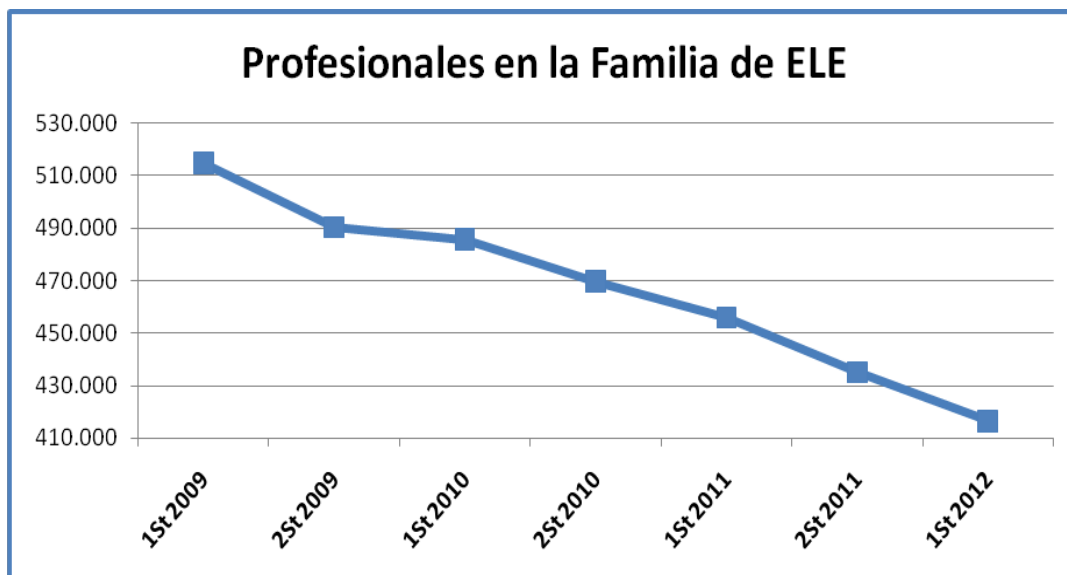



Variaciones más significativas en este periodo:

Incrementos	<ul style="list-style-type: none"> ■ <i>Otras actividades de telecomunicaciones (6190)</i> aumenta un 2,15%, es decir, 246 puestos de trabajo más.
Descensos	<ul style="list-style-type: none"> ■ <i>Instalaciones eléctricas (4321)</i> desciende casi un 4,36%, lo que se traduce en 8.419 empleos menos. ■ <i>Telecomunicaciones por cable (6110)</i> desciende un 4,76%, lo que equivale a 3.130 puestos de trabajo.

Nota.- Los detalles de algunas unidades productoras que forman parte de cada clase se pueden encontrar con más detalle en las notas explicativas que componen la CNAE-2009.

Gráfico 27. Representación gráfica del peso de profesionales en activo de cada actividad económica dentro de la familia profesional.





Gráfico 28. Variación del número de profesionales en activo en el primer semestre de 2012 expresadas en tanto por uno.

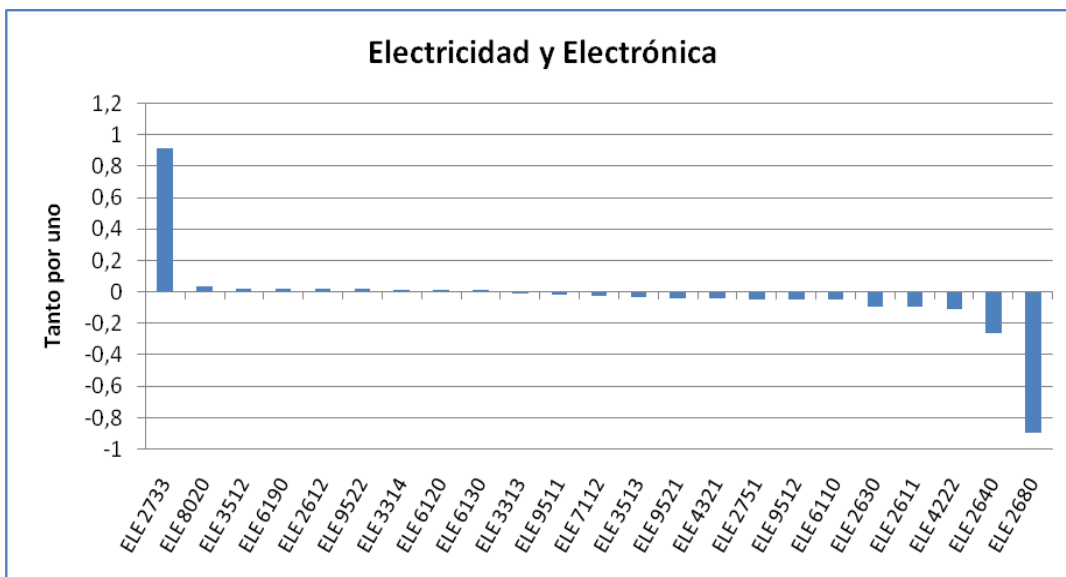



VARIACIÓN ANUAL

Con relación al mismo periodo de 2011, la tasa de variación interanual se sitúa en el -8,66%, 39.484 empleos menos dentro de la familia.

Nº de Profesionales en activo junio 2012	416.526
Variación anual nominal	-39.484
Variación anual porcentual (%)	-8,66%
Nº de clases de actividad de la familia profesional	23
Nº de clases de actividad con variación positiva	9

Variaciones más significativas en este periodo:

Incrementos	<ul style="list-style-type: none"> Otras actividades de telecomunicaciones (6190) aumenta un 5,61%, es decir, 620 puestos de trabajo más.
Descensos	<ul style="list-style-type: none"> Instalaciones eléctricas (4321) desciende más del 10%, lo que se traduce en 21.416 empleos perdidos. Construcción de redes eléctricas y de telecomunicaciones (4222) pierde un 25,44% de sus empleos, es decir, más de 5.000 profesionales. Telecomunicaciones por cable (6110) y Reparación de equipos de comunicación (6190) con un descenso del 7,15% (4.823 empleos) y 8,38% (4.472 empleos) respectivamente.

Nota.- Los detalles de algunas unidades productoras que forman parte de cada clase se pueden encontrar con más detalle en las notas explicativas que componen la CNAE-2009.

Gráfico 29. Evolución de las tasas de variación interanual e intersemestral del número de profesionales en activo en el primer semestre de 2012.

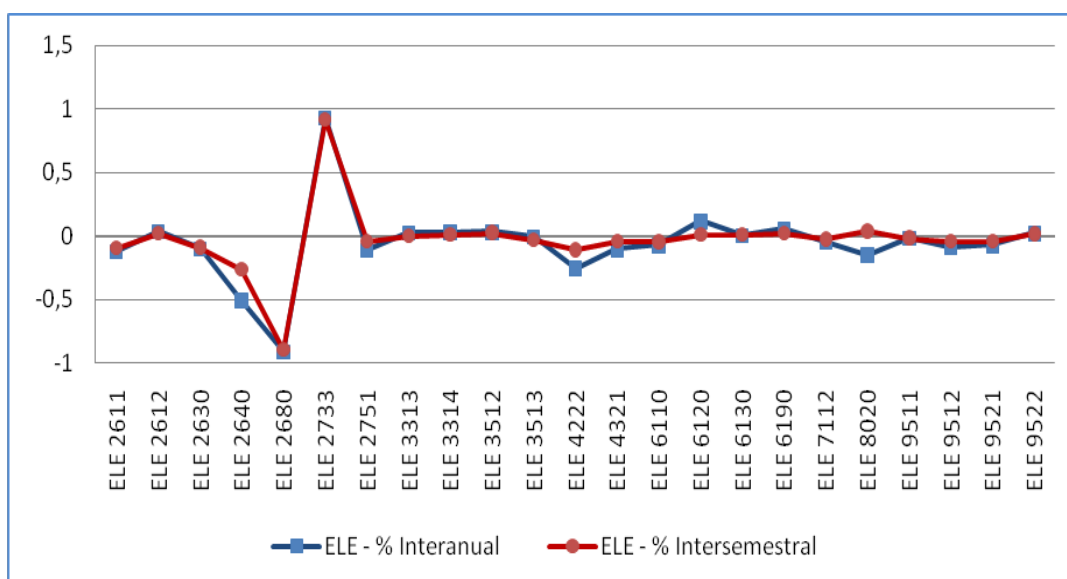



Energía y Agua (ENA)

VARIACIÓN SEMESTRAL

La variación del número de profesionales en activo de las actividades económicas en la familia profesional ha sido negativa con una caída del 2,23%, lo que significa una pérdida de 1.169 puestos de trabajo durante los primeros seis meses de 2012.

Nº de Profesionales en activo junio 2012	51.218
Variación semestral nominal	-1.169
Variación semestral porcentual (%)	-2,23%
Nº de clases de actividad de la familia profesional	19
Nº de clases de actividad con variación positiva	10

La evolución que experimenta la familia en los últimos tres años presenta una tendencia negativa llegando a rozar en este semestre los 50.000 profesionales pese a que se ralentiza el ritmo de decremento para este último periodo en comparación a semestres anteriores.

Gráfico 30. Evolución del número de profesionales en activo dentro de la familia profesional.

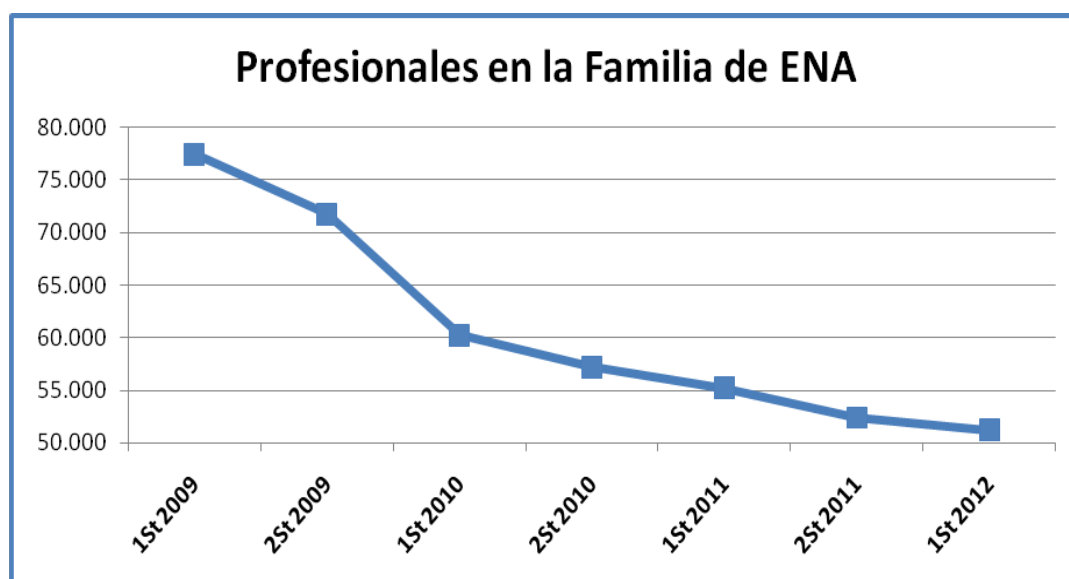



Variaciones más significativas en este periodo:

Incrementos	<ul style="list-style-type: none"> ■ <i>Producción de energía eléctrica de otros tipos (3519)</i> aumenta un 27,32%, es decir, 808 puestos de trabajo más.
Descensos	<ul style="list-style-type: none"> ■ <i>Construcción de redes eléctricas y de telecomunicaciones (4222)</i> desciende algo más de un 11%, lo que se traduce en 1.235 empleos menos. ■ <i>Producción de energía hidroeléctrica (3515)</i> desciende un 10,28%, lo que equivale a 491 puestos de trabajo.

Nota.- Los detalles de algunas unidades productoras que forman parte de cada clase se pueden encontrar con más detalle en las notas explicativas que componen la CNAE-2009.

Gráfico 31. Representación gráfica del peso de profesionales en activo de cada actividad económica dentro de la familia profesional.





Gráfico 32. Variación del número de profesionales en activo en el primer semestre de 2012 expresadas en tanto por uno.

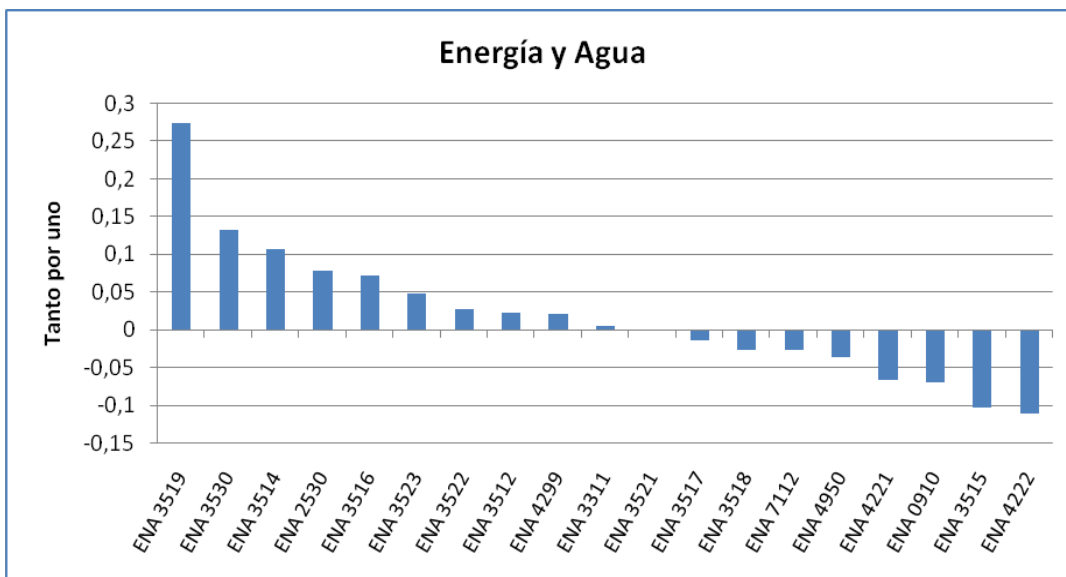



Variación anual

Con respecto al mismo periodo de 2011, la tasa de variación interanual se sitúa en el -7,31%, es decir, hay un descenso de 4.039 puestos de trabajo dentro de la familia.

Nº de Profesionales en activo junio 2012	51.218
Variación anual nominal	-4.039
Variación anual porcentual (%)	-7,31%
Nº de clases de actividad de la familia profesional	19
Nº de clases de actividad con variación positiva	8

Variaciones más significativas en este periodo:

Incrementos	<ul style="list-style-type: none"> Producción de energía eléctrica de otros tipos (3519) aumenta casi un 27%, es decir, 799 puestos de trabajo más.
Descensos	<ul style="list-style-type: none"> Construcción de redes eléctricas y de telecomunicaciones (4222) desciende un 25,44%, lo que se traduce en 3.378 empleos menos.

Nota.- Los detalles de algunas unidades productoras que forman parte de cada clase se pueden encontrar con más detalle en las notas explicativas que componen la CNAE-2009.

Gráfico 33. Evolución de las tasas de variación interanual e intersemestral del número de profesionales en activo en el primer semestre de 2012.

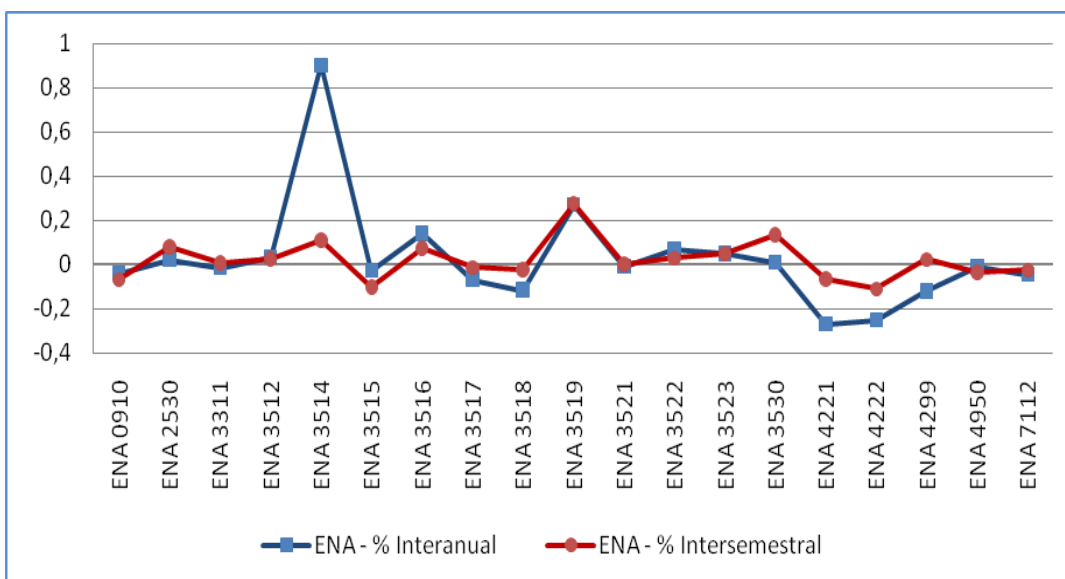



Edificación y Obra Civil (EOC)

VARIACIÓN SEMESTRAL

La variación del número de profesionales en activo de las actividades económicas en esta familia profesional ha sido negativa con una bajada del 5,48%, lo que significa un descenso de 37.636 puestos de trabajo.

Nº de Profesionales en activo junio 2012	649.758
Variación semestral nominal	-37.636
Variación semestral porcentual (%)	-5,48%
Nº de clases de actividad de la familia profesional	20
Nº de clases de actividad con variación positiva	2

En los últimos tres años, la evolución que experimenta la familia describe una clara pendiente negativa pese a la ligera recuperación que experimentó en el primer semestre de 2010, después de haber sufrido la mayor caída en un solo periodo en el segundo semestre de 2009. Para el periodo que nos ocupa se ralentiza el ritmo de descenso con respecto a los periodos precedentes, y se vuelve a registrar una caída en términos similares a los del primer semestre de 2011.

Gráfico 34. Evolución del número de profesionales en activo dentro de la familia profesional.

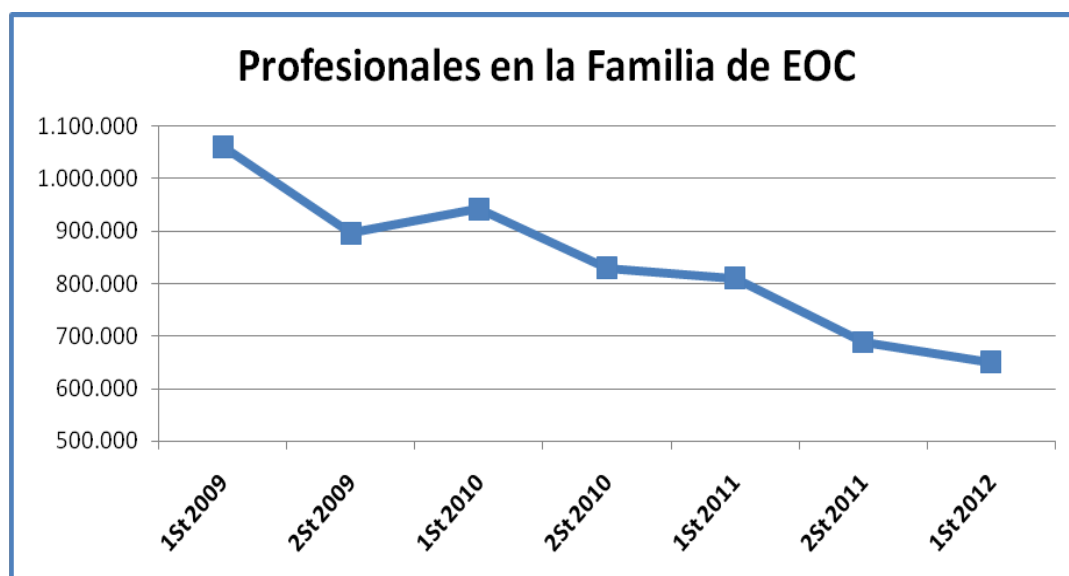



Variaciones más significativas en este periodo:

Incrementos	<ul style="list-style-type: none"> ■ <i>Pintura y acristalamiento (4334)</i> aumenta un 1,62%, es decir, 437 puestos de trabajo más.
Descensos	<ul style="list-style-type: none"> ■ <i>Construcción de edificios residenciales (4121)</i> desciende algo más de un 6%, lo que se traduce en 20.776 empleos menos. ■ <i>Demolición (4311)</i> decrece un 9,11%, lo que equivale a cerca de los 6.000 puestos de trabajo.

Nota.- Los detalles de algunas unidades productoras que forman parte de cada clase se pueden encontrar con más detalle en las notas explicativas que componen la CNAE-2009.

Gráfico 35. Representación gráfica del peso de profesionales en activo de cada actividad económica dentro de la familia profesional.





Gráfico 36. Variación del número de profesionales en activo en el primer semestre de 2012 expresadas en tanto por uno.

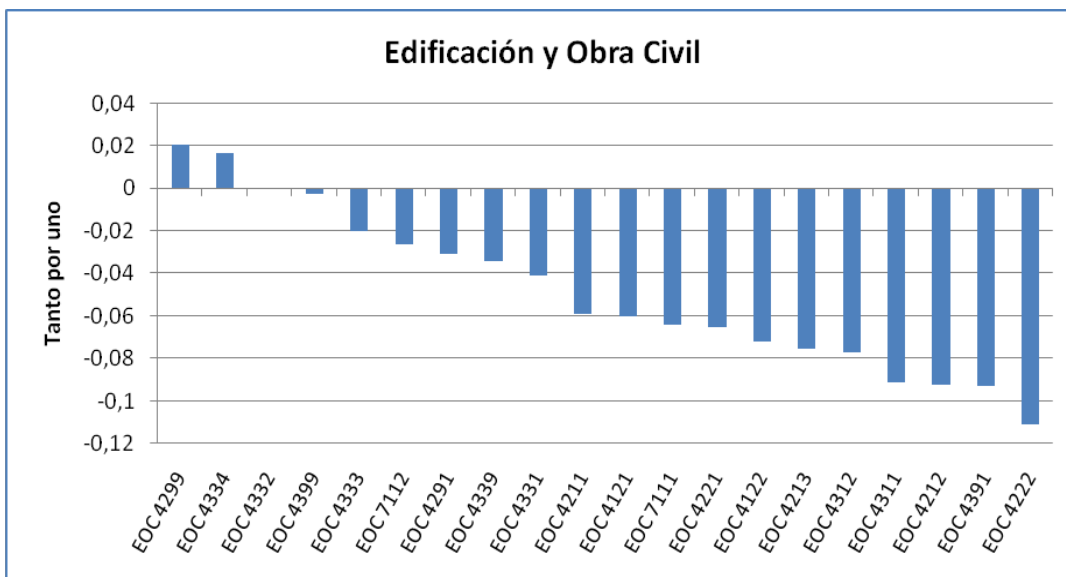



VARIACIÓN ANUAL

Referente al mismo periodo de 2011, se pierden 160.593 puestos de trabajo, situándose la tasa de variación interanual en el -19,82%.

Nº de Profesionales en activo junio 2012	649.758
Variación anual nominal	-160.593
Variación anual porcentual (%)	-19,82%
Nº de clases de actividad de la familia profesional	20
Nº de clases de actividad con variación positiva	0

Variaciones más significativas en este periodo:

Descensos	<ul style="list-style-type: none"> ■ <i>Construcción de edificios residenciales (4121)</i> desciende un 23,17%, lo que se traduce en 97.350 empleos menos. ■ <i>Demolición (4311)</i> cae casi el 20%, lo que equivale a 14.713 puestos de trabajo.
------------------	---

Nota.- Los detalles de algunas unidades productoras que forman parte de cada clase se pueden encontrar con más detalle en las notas explicativas que componen la CNAE-2009.

Gráfico 37. Evolución de las tasas de variación interanual e intersemestral del número de profesionales en activo en el primer semestre de 2012.

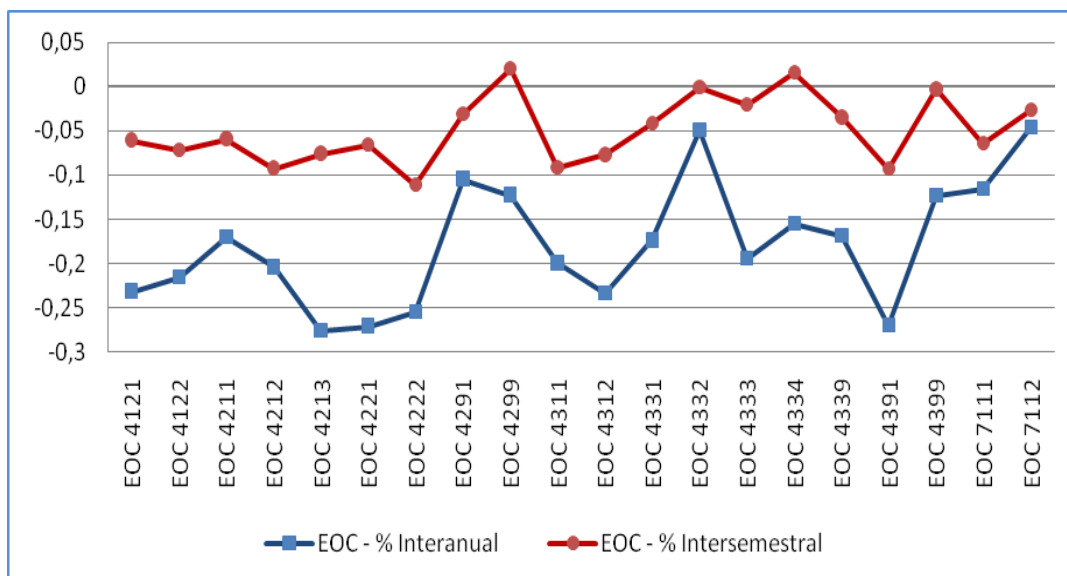



Fabricación Mecánica (FME)

VARIACIÓN SEMESTRAL

La variación del número de profesionales en activo de las actividades económicas en la familia profesional ha sido negativa con un descenso del 2,17%, lo que significa un descenso de 16.031 puestos de trabajo durante los primeros seis meses de 2012.

Nº de Profesionales en activo junio 2012	723.998
Variación semestral nominal	-16.031
Variación semestral porcentual (%)	-2,17%
Nº de clases de actividad de la familia profesional	92
Nº de clases de actividad con variación positiva	26

La evolución de Fabricación Mecánica venía marcada por el acusado descenso en el número de profesionales en el segundo semestre de cada año y la estabilidad, incluso el crecimiento, en los primeros semestres. Sin embargo, esta tendencia se rompe para el primer semestre de 2012 en el que se anota un nuevo decremento llegando a situar el número de profesionales de la familia cerca de los 720.000 profesionales. El valor más bajo anotado desde junio de 2009.

Gráfico 38. Evolución del número de profesionales en activo dentro de la familia profesional.

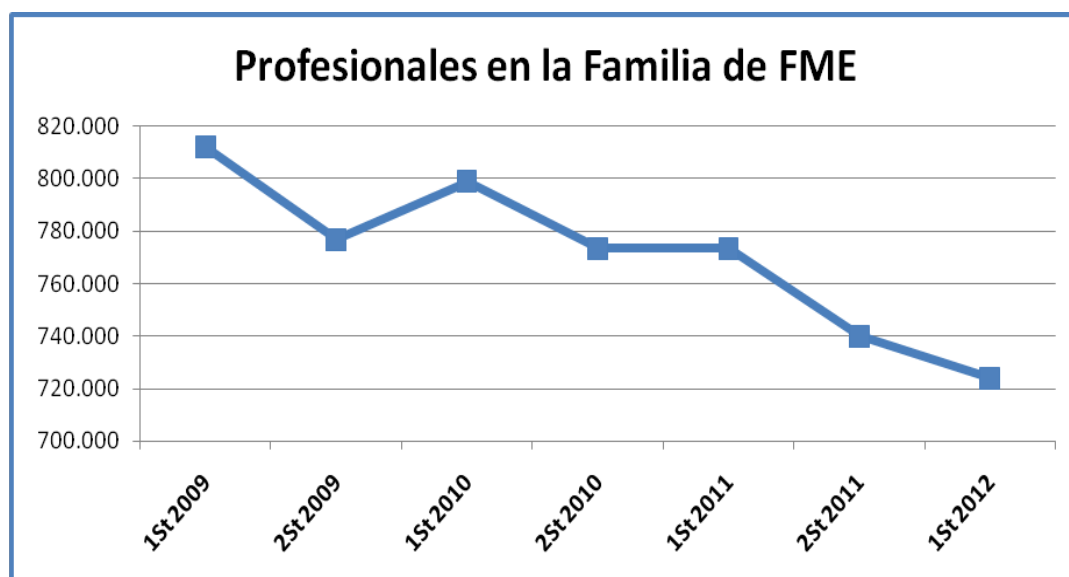



Variaciones más significativas en este periodo:

<i>Incrementos</i>	<ul style="list-style-type: none">■ <i>Fabricación de otra maquinaria de uso general n.c.o.p. (2829)</i> aumenta un 3,74%, es decir, 623 puestos de trabajo más.■ <i>Construcción aeronáutica y espacial y su maquinaria (3030)</i> aumenta en 565 puestos de trabajo, lo que representa casi un 3%.
<i>Descensos</i>	<ul style="list-style-type: none">■ <i>Fabricación de carpintería metálica (2512)</i> desciende 5,21%, lo que se traduce en 3.414 empleos menos.■ <i>Producción de perfiles en frío por conformación con plegado (2433)</i> decrece un 7,62%, lo que equivale a cerca de los 1.500 puestos de trabajo.

Nota.- Los detalles de algunas unidades productoras que forman parte de cada clase se pueden encontrar con más detalle en las notas explicativas que componen la CNAE-2009.

Al ser el número de Actividades Económicas tan elevado en esta familia profesional se ha procedido a fragmentar la representación gráfica de la misma por grupo de actividades:

- a. Metalurgia; fabricación de productos de hierro, acero y ferroaleaciones. Fabricación de productos metálicos, excepto maquinaria y equipo.
- b. Fabricación de productos informáticos, electrónicos y ópticos. Fabricación de material y equipo eléctrico. Fabricación de maquinaria y equipo. Fabricación de vehículos de motor, remolques y semirremolques.
- c. Fabricación de otro material de transporte. Fabricación de muebles. Otras industrias manufactureras. Recogida, tratamiento y eliminación de residuos; valorización. Ingeniería civil. Actividades de construcción especializada. Servicios técnicos de ingeniería y otras actividades relacionadas con el asesoramiento técnico. Reparación de otros efectos personales y artículos de uso doméstico.



Gráfico 39.a. Representación gráfica del peso de profesionales en activo de cada actividad económica dentro de la familia profesional.



Gráfico 39.b. Representación gráfica del peso de profesionales en activo de cada actividad económica dentro de la familia profesional.





Gráfico 39.c. Representación gráfica del peso de profesionales en activo de cada actividad económica dentro de la familia profesional.



Gráfico 40.a. Variación del número de profesionales en activo en el primer semestre de 2012 expresadas en tanto por uno.





Gráfico 40.b. Variación del número de profesionales en activo en el primer semestre de 2012 expresadas en tanto por uno.



Gráfico 40.c. Variación del número de profesionales en activo en el primer semestre de 2012 expresadas en tanto por uno.

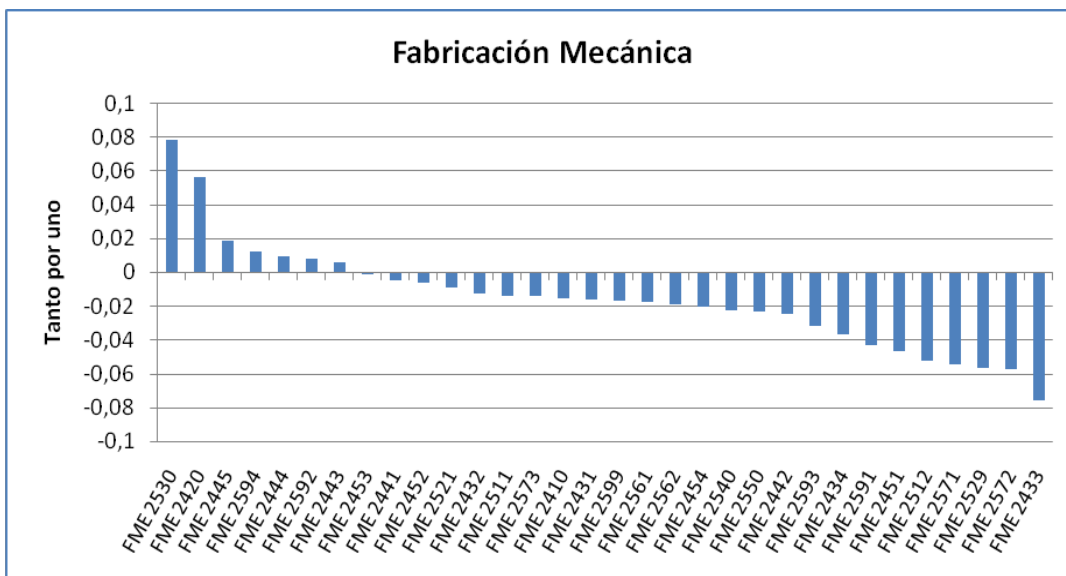

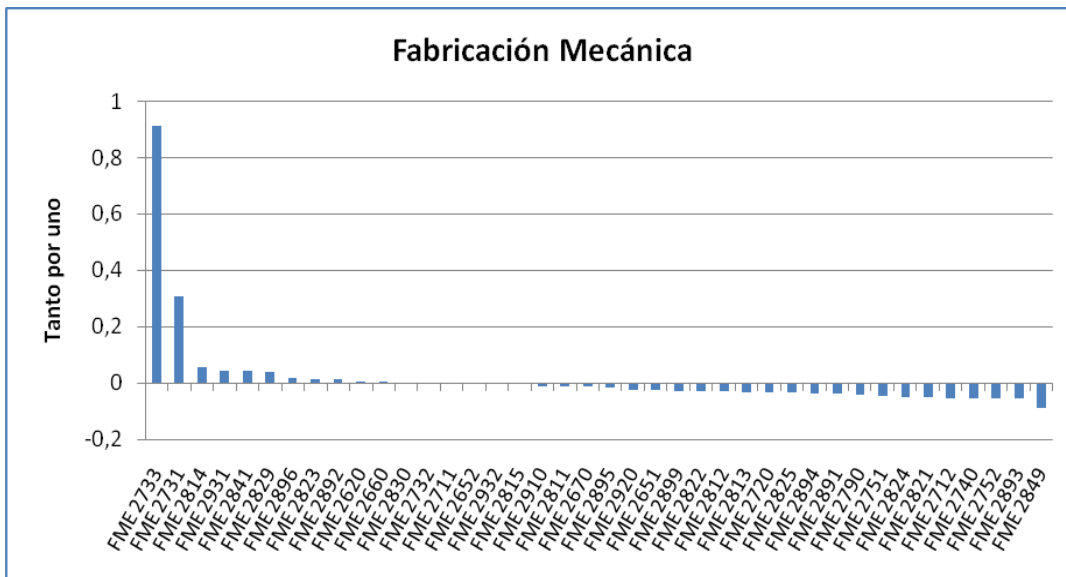
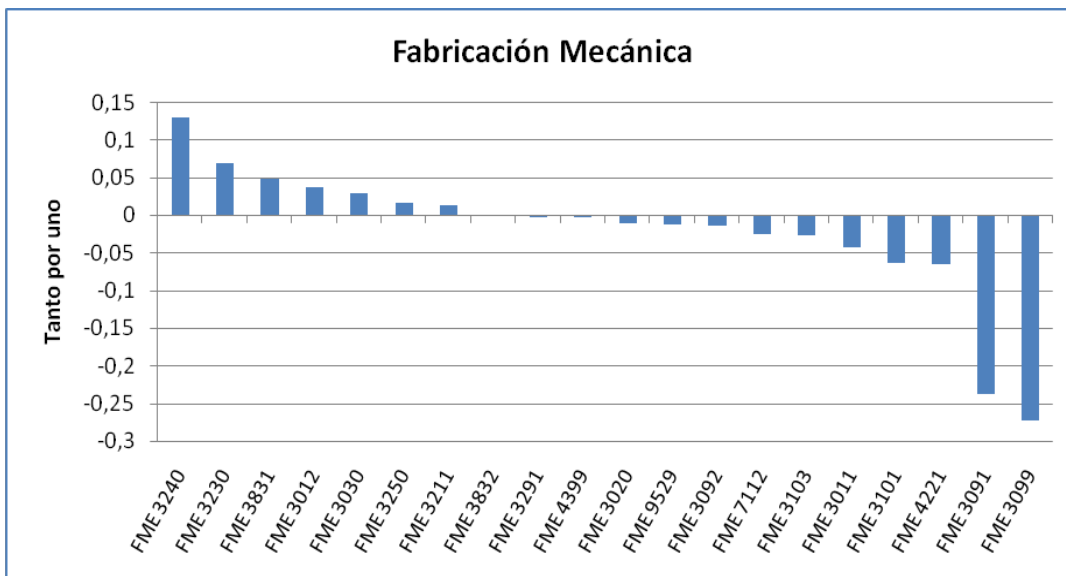

VARIACIÓN ANUAL

En cuanto al mismo periodo de 2011, se pierden 49.441 puestos de trabajo y la tasa de variación interanual desciende un 6,39%.

Nº de Profesionales en activo junio 2012	723.998
Variación anual nominal	-49.441
Variación anual porcentual (%)	-6.39%
Nº de clases de actividad de la familia profesional	92
Nº de clases de actividad con variación positiva	16

Variaciones más significativas en este periodo:

Incrementos	<ul style="list-style-type: none"> ■ Construcción aeronáutica y espacial y su maquinaria (3030) aumenta en un 5,81%, es decir, 1.082 puestos de trabajo. ■ Fabricación de otra maquinaria de uso general n.c.o.p. (2829) crece un 2,39%, es decir, 403 puestos de trabajo más.
Descensos	<ul style="list-style-type: none"> ■ Fabricación de carpintería metálica (2512) cae 12,46 puntos porcentuales, lo que se traduce en 8.836 empleos menos. ■ Fabricación de otros componentes, piezas y accesorios para vehículos de motor (2932) desciende 5,45%, lo que equivale a 3.783 puestos de trabajo.

Nota.- Los detalles de algunas unidades productoras que forman parte de cada clase se pueden encontrar con más detalle en las notas explicativas que componen la CNAE-2009.

Gráfico 41.a. Evolución de las tasas de variación interanual e intersemestral del número de profesionales en activo en el primer semestre de 2012.





Gráfico 41.b. Evolución de las tasas de variación interanual e intersemestral del número de profesionales en activo en el primer semestre de 2012.



Gráfico 41.c. Evolución de las tasas de variación interanual e intersemestral del número de profesionales en activo en el primer semestre de 2012.

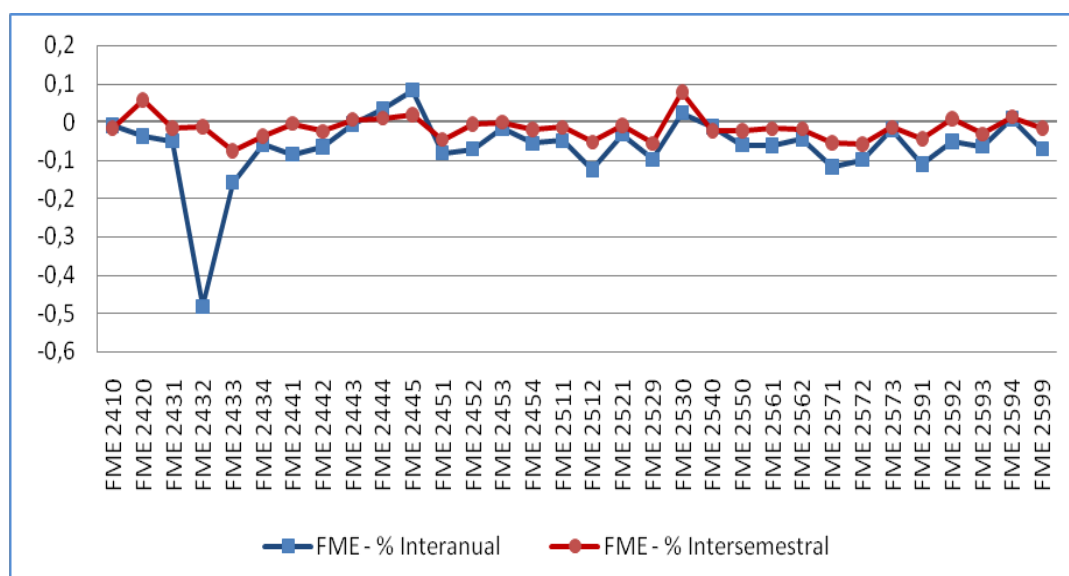

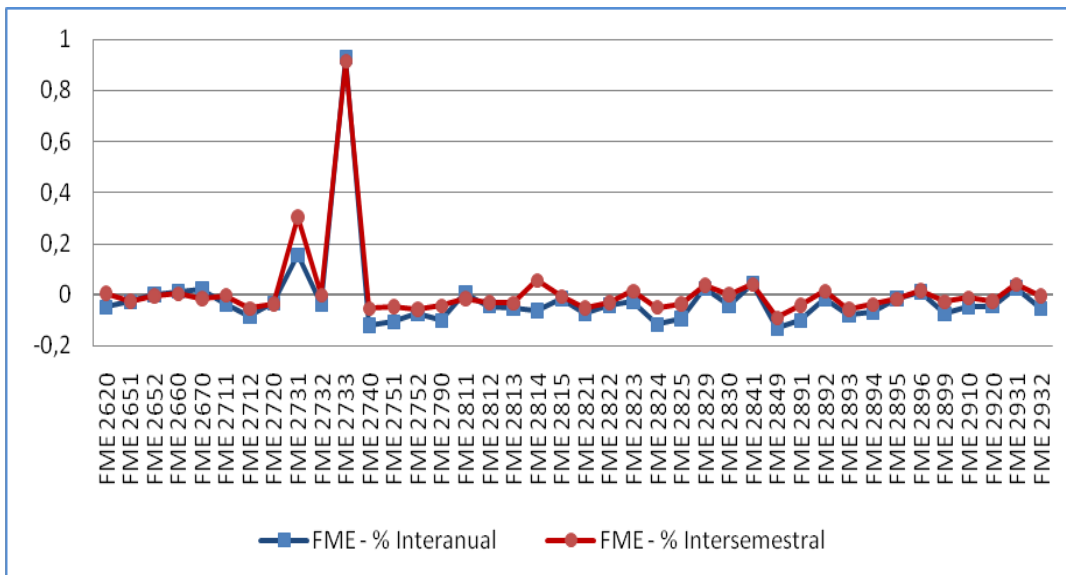
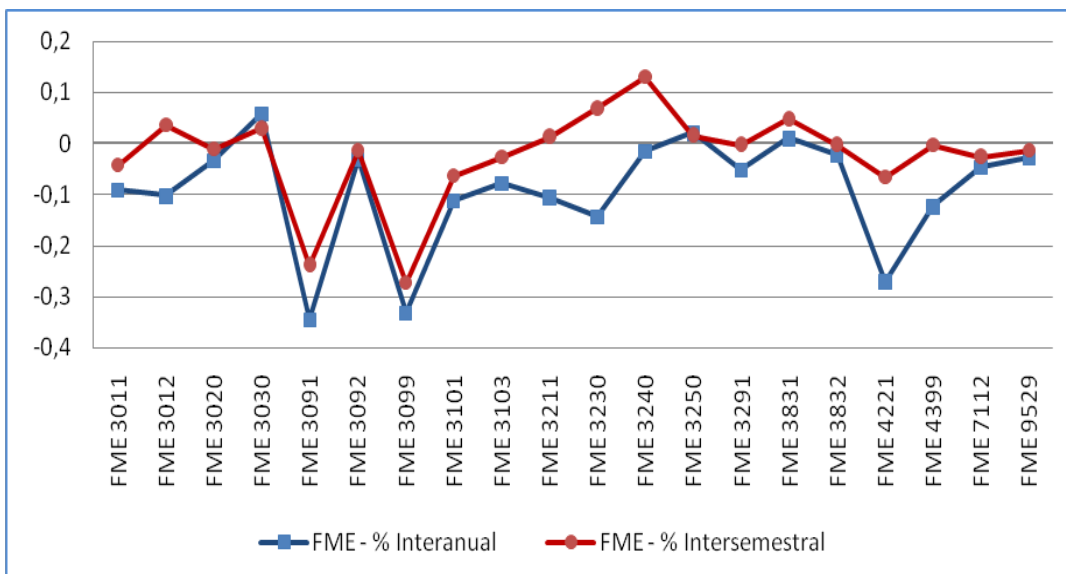

Hostelería y Turismo (HOT)

VARIACIÓN SEMESTRAL

La variación del número de profesionales en activo de las actividades económicas en la familia profesional ha sido positiva con un incremento del 10,32%, lo que significa el aumento de 140.579 puestos de trabajo durante los primeros seis meses de 2012.

Nº de Profesionales en activo junio 2012	1.502.501
Variación semestral nominal	140.579
Variación semestral porcentual (%)	10,32%
Nº de clases de actividad de la familia profesional	20
Nº de clases de actividad con variación positiva	12

La evolución que experimenta esta familia profesional se ve marcada por la estacionalidad. Por ello presenta un fuerte incremento en el número de profesionales durante el primer semestre de cada año y un descenso en el segundo. Comparando los últimos semestres de estos tres años, vemos como el dato para el primer semestre de 2012 registra un crecimiento en términos algo superiores a los registrados en los mismos periodos de años anteriores.

Gráfico 42. Evolución del número de profesionales en activo dentro de la familia profesional.

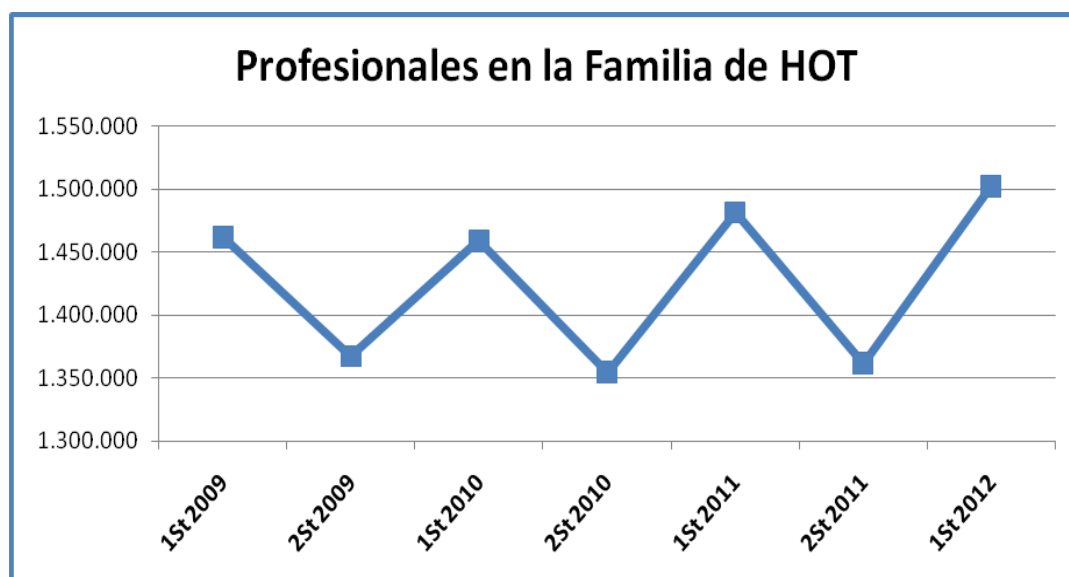



Variaciones más significativas en este periodo:

Incrementos	<ul style="list-style-type: none"> ■ <i>Hoteles y alojamientos similares (5510)</i> crece un 42,71%, es decir, 73.842 puestos de trabajo más. ■ <i>Establecimientos de bebidas (5630)</i> aumenta en 52.911 puestos de trabajo, lo que representa poco más del 10%. ■ <i>Restaurantes y puestos de comidas (5610)</i> se incrementa un 11,44%, lo que significa 42.792 nuevos empleos.
Descensos	<ul style="list-style-type: none"> ■ <i>Otros servicios de comidas (5629)</i> desciende el 47,53%, lo que se traduce en 39.706 empleos menos.

Nota.- Los detalles de algunas unidades productoras que forman parte de cada clase se pueden encontrar con más detalle en las notas explicativas que componen la CNAE-2009.

Gráfico 43. Representación gráfica del peso de profesionales en activo de cada actividad económica dentro de la familia profesional.





Gráfico 44. Variación del número de profesionales en activo en el primer semestre de 2012 expresadas en tanto por uno.

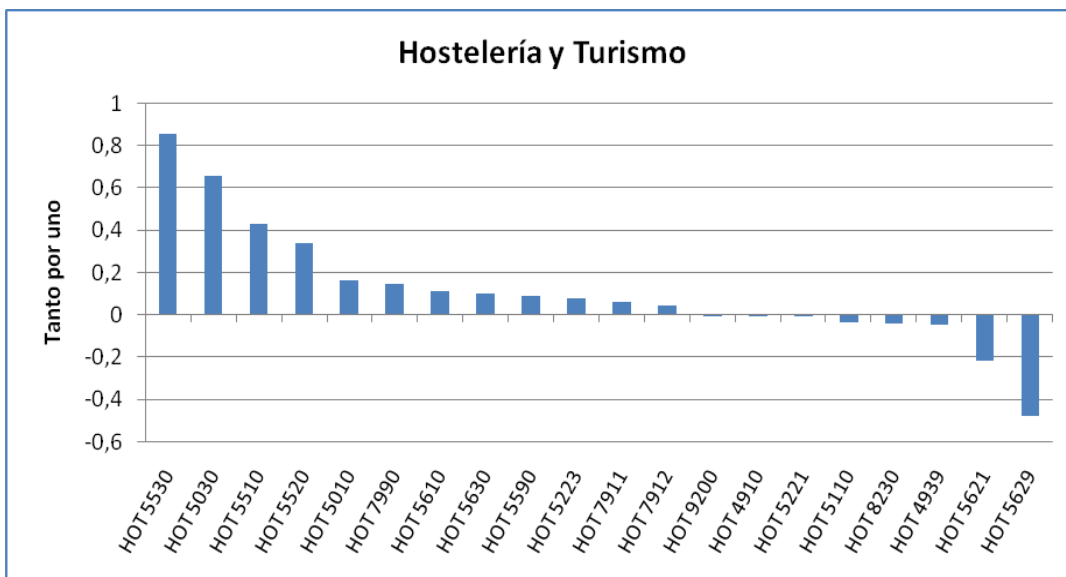



VARIACIÓN ANUAL

Con respecto al mismo periodo de 2011, la tasa de variación interanual se sitúa en el 0,55%, es decir, hay un aumento de 7.507 puestos de trabajo.

Nº de Profesionales en activo junio 2012	1.502.501
Variación anual nominal	20.810
Variación anual porcentual (%)	1,40%
Nº de clases de actividad de la familia profesional	20
Nº de clases de actividad con variación positiva	9

Variaciones más significativas en este periodo:

<i>Incrementos</i>	<ul style="list-style-type: none">■ <i>Establecimientos de bebidas (5630)</i> aumenta un 3,14%, es decir, 17.413 puestos de trabajo.■ <i>Otros servicios de comidas (5629)</i> se incrementa un 4,70%, lo que significa casi 2.000 nuevos empleos.
<i>Descensos</i>	<ul style="list-style-type: none">■ <i>Hoteles y alojamientos similares (5510)</i> desciende el 0,55%, lo que se traduce en 1.362 empleos menos.

Nota.- Los detalles de algunas unidades productoras que forman parte de cada clase se pueden encontrar con más detalle en las notas explicativas que componen la CNAE-2009.

La tendencia estacional de la familia profesional se refleja claramente en la comparativa entre la evolución de las tasas interanuales e intersemestrales para cada una de las actividades. Mientras que la línea que representa la tasa intersemestral muestra grandes fluctuaciones que varían del 1 al -0,4, la correspondiente a la tasa interanual se mantiene en el entorno del cero para casi todas sus actividades.



Gráfico 45. Evolución de las tasas de variación interanual e intersemestral del número de profesionales en activo en el primer semestre de 2012.

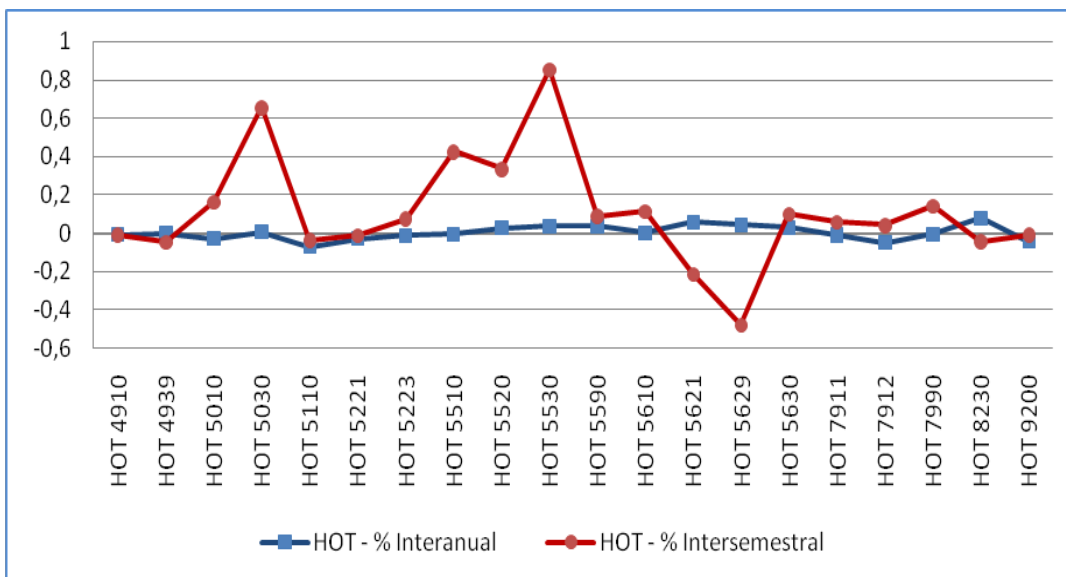



Industrias Extractivas (IEX)

VARIACIÓN SEMESTRAL

La variación del número de profesionales en activo de las actividades económicas en la familia profesional ha sido negativa, con un decremento del 5,22%, lo que significa un descenso de 3.971 puestos de trabajo durante los primeros seis meses de 2012.

Nº de Profesionales en activo junio 2012	72.092
Variación semestral nominal	-3.971
Variación semestral porcentual (%)	-5,22%
Nº de clases de actividad de la familia profesional	25
Nº de clases de actividad con variación positiva	7

Un semestre más, Industrias Extractivas vuelve a registrar una nueva bajada, pese a la ligera recuperación que se experimentó en junio de 2011. Este descenso sitúa el número de profesionales cerca de los 72.000, la cifra más baja desde junio de 2009, por lo que en estos tres últimos años la familia se ha reducido en más de 40.000 puestos de trabajo.

Gráfico 46. Evolución del número de profesionales en activo dentro de la familia profesional.

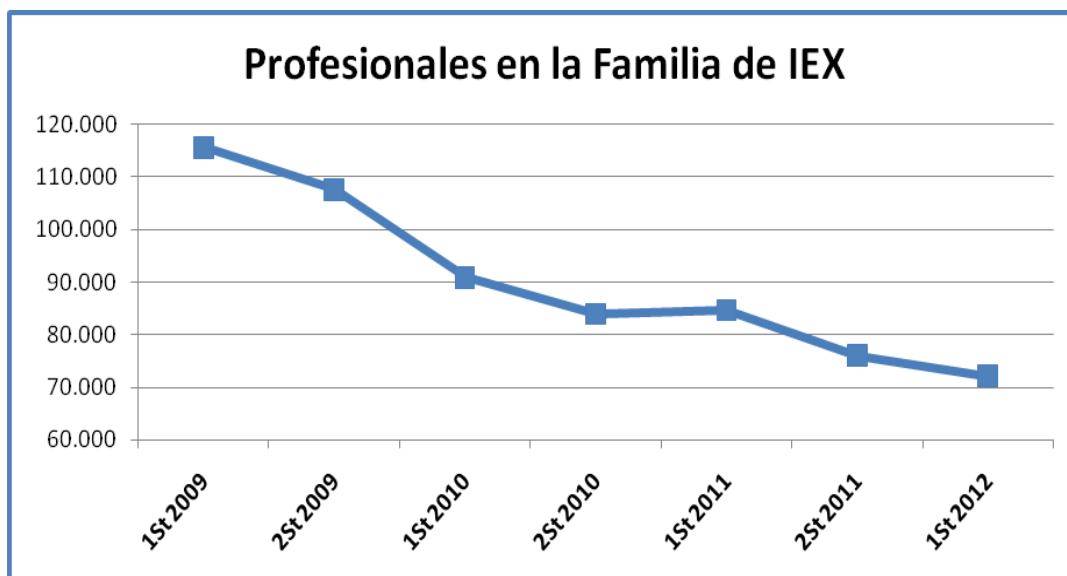



Variaciones más significativas en este periodo:

Descensos	<ul style="list-style-type: none"> ■ <i>Extracción de antracita y hulla (0510)</i> desciende un 25,42%, lo que se traduce en 1.379 empleos menos. ■ <i>Extracción de gravas y arenas; extracción de arcilla y caolín (0812)</i> decrece un 9,77%, lo que equivale a 822 puestos de trabajo.
------------------	---

Nota.- Los detalles de algunas unidades productoras que forman parte de cada clase se pueden encontrar con más detalle en las notas explicativas que componen la CNAE-2009.

Gráfico 47. Representación gráfica del peso de profesionales en activo de cada actividad económica dentro de la familia profesional.





Gráfico 48. Variación del número de profesionales en activo en el primer semestre de 2012 expresadas en tanto por uno.

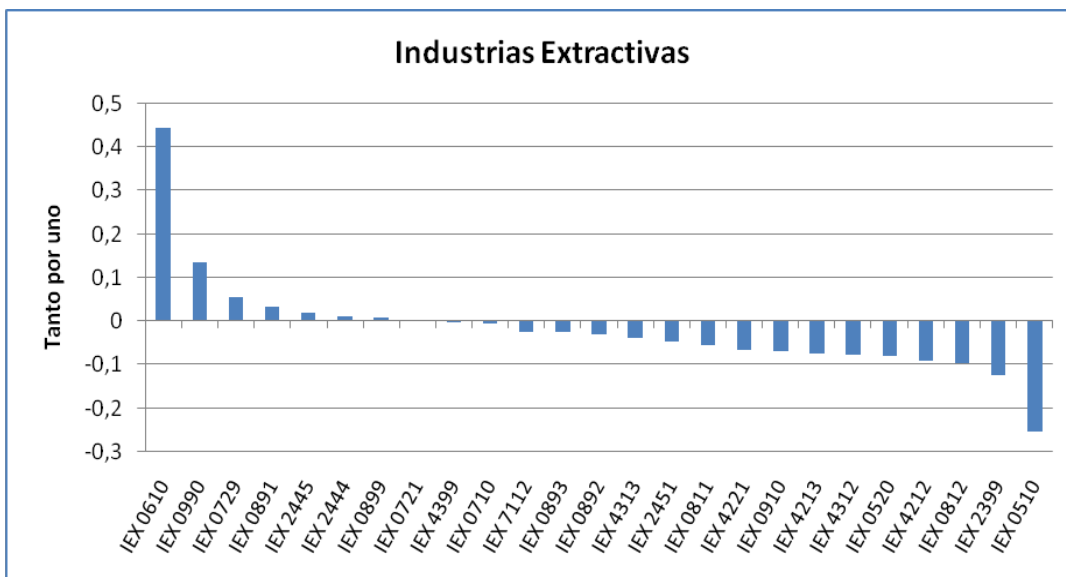



VARIACIÓN ANUAL

Con respecto al mismo periodo de 2011, la tasa de variación interanual está en el -14,84%, es decir, pierden su puesto de trabajo 12.562 empleados en un año.

Nº de Profesionales en activo junio 2012	72.092
Variación anual nominal	-12.562
Variación anual porcentual (%)	-14,84%
Nº de clases de actividad de la familia profesional	25
Nº de clases de actividad con variación positiva	6

Variaciones más significativas en este periodo:

Descensos	<ul style="list-style-type: none"> ■ <i>Otras actividades de construcción especializada n.c.o.p. (4399)</i> registra una pérdida del 12,36%, lo que equivale a 3.363 puestos de trabajo. ■ <i>Extracción de gravas y arenas; extracción de arcilla y caolín (0812)</i> y <i>Extracción de antracita y hulla (0510)</i> con un descenso del 20,29% (1.933 empleos) y 31,11% (1.827 empleos) respectivamente.
------------------	---

Nota.- Los detalles de algunas unidades productoras que forman parte de cada clase se pueden encontrar con más detalle en las notas explicativas que componen la CNAE-2009.

Gráfico 49. Evolución de las tasas de variación interanual e intersemestral del número de profesionales en activo en el primer semestre de 2012.

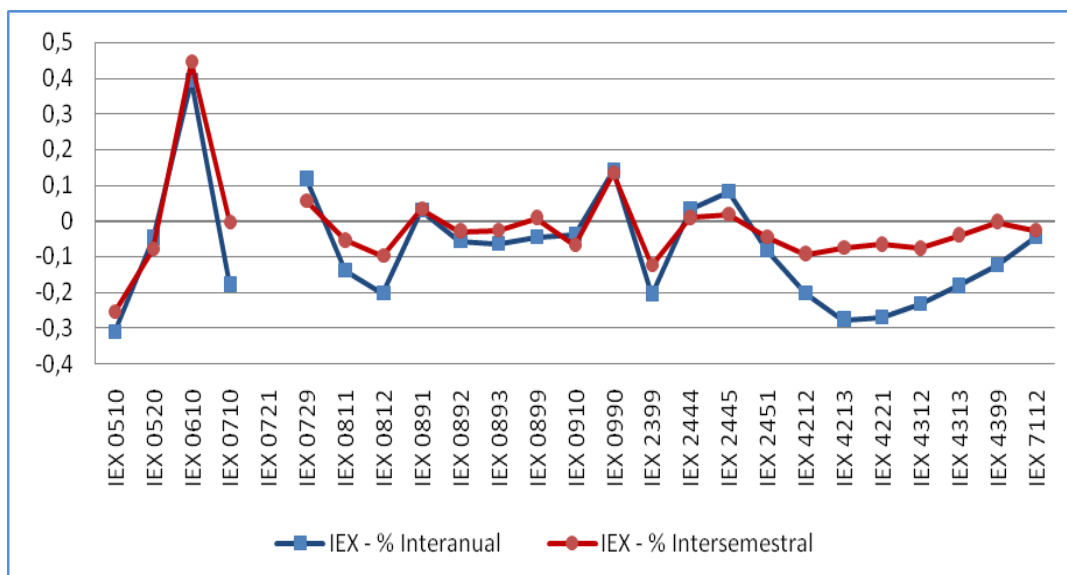



Informática y Comunicaciones (IFC)

VARIACIÓN SEMESTRAL

La variación del número de profesionales en activo de las actividades económicas en la familia profesional ha sido negativa con una ligera caída del 0,15%, lo que significa un descenso de 306 puestos de trabajo durante los primeros seis meses de 2012.

Nº de Profesionales en activo junio 2012	210.716
Variación semestral nominal	-306
Variación semestral porcentual (%)	-0,15%
Nº de clases de actividad de la familia profesional	12
Nº de clases de actividad con variación positiva	8

Pese a ser ligero este descenso, se rompe con la trayectoria positiva que había experimentado la familia en los tres semestres anteriores consecutivamente. De esta forma, el número de profesionales para Informática y Comunicaciones se queda estancada entorno a los 210.000 profesionales, y no sigue creciendo como había sucedido hasta ahora.

Gráfico 50. Evolución del número de profesionales en activo dentro de la familia profesional.

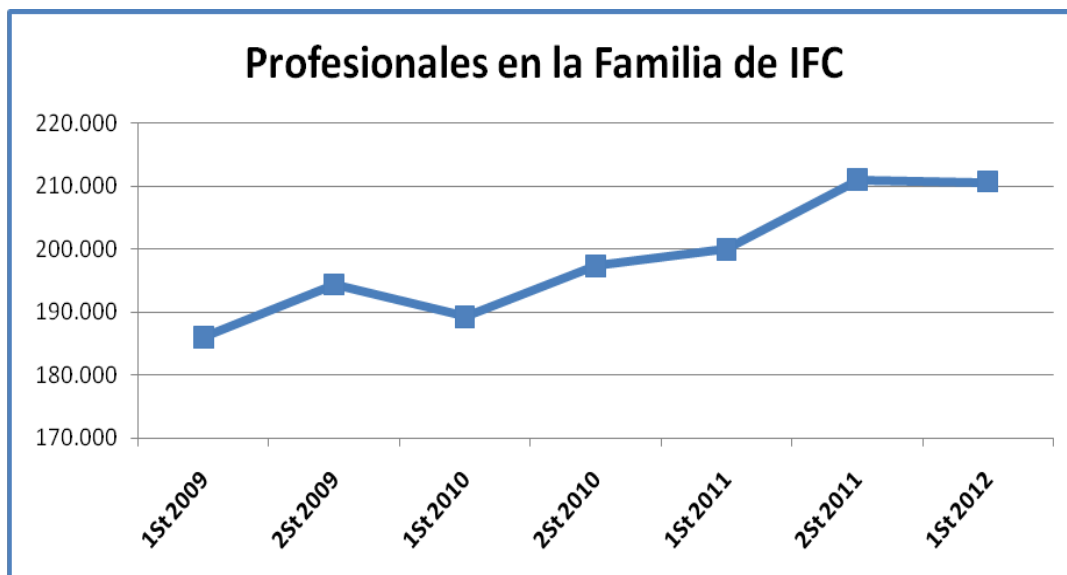



Variaciones más significativas en este periodo:

<i>Incrementos</i>	■ <i>Actividades de consultoría informática (6202) aumenta un 2,42%, es decir, cerca de 1.000 puestos de trabajo más.</i>
<i>Descensos</i>	■ <i>Otros servicios relacionados con las tecnologías de la información en la informática (6209) desciende un 1,37%, lo que se traduce en 1.394 empleos menos.</i>

Nota.- Los detalles de algunas unidades productoras que forman parte de cada clase se pueden encontrar con más detalle en las notas explicativas que componen la CNAE-2009.

Gráfico 51. Representación gráfica del peso de profesionales en activo de cada actividad económica dentro de la familia profesional.





Gráfico 52. Variación del número de profesionales en activo en el primer semestre de 2012 expresadas en tanto por uno.

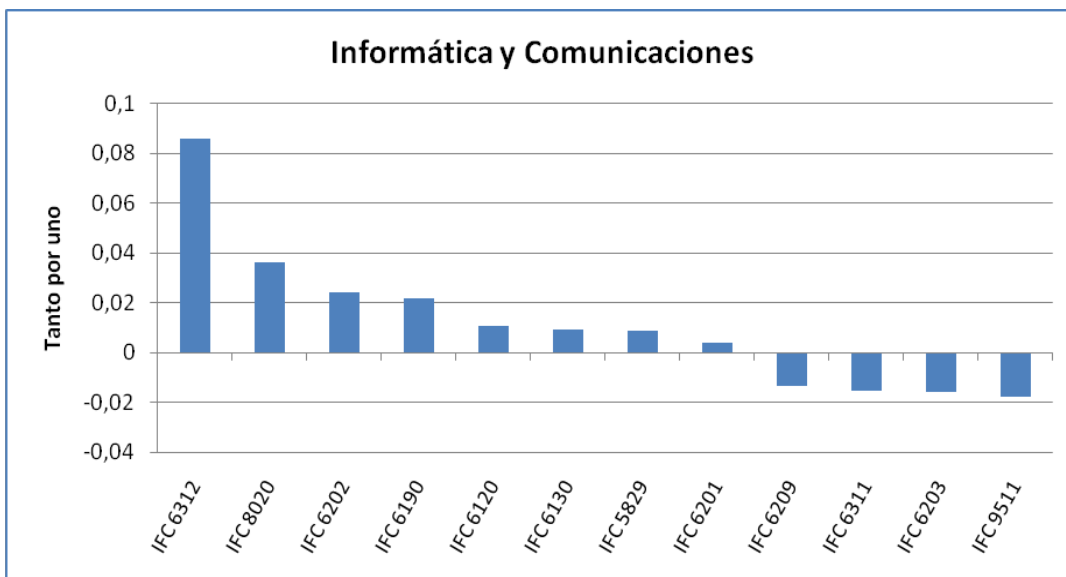



VARIACIÓN ANUAL

Con relación al mismo periodo de 2011, la tasa de variación interanual se sitúa en el 5,38%, es decir, experimenta una subida de 10.756 puestos de trabajo.

Nº de Profesionales en activo junio 2012	210.716
Variación anual nominal	10.756
Variación anual porcentual (%)	5,38%
Nº de clases de actividad de la familia profesional	12
Nº de clases de actividad con variación positiva	9

Variaciones más significativas en este periodo:

Incrementos	<ul style="list-style-type: none"> ■ Otros servicios relacionados con las tecnologías de la información en la informática (6209) aumenta el 6,13%, es decir, 5.786 empleos. ■ Actividades de consultoría informática (6202) se incrementa un 8,84%, es decir, 3.419 puestos de trabajo más.
-------------	---

Nota.- Los detalles de algunas unidades productoras que forman parte de cada clase se pueden encontrar con más detalle en las notas explicativas que componen la CNAE-2009.

Gráfico 53. Evolución de las tasas de variación interanual e intersemestral del número de profesionales en activo en el primer semestre de 2012.

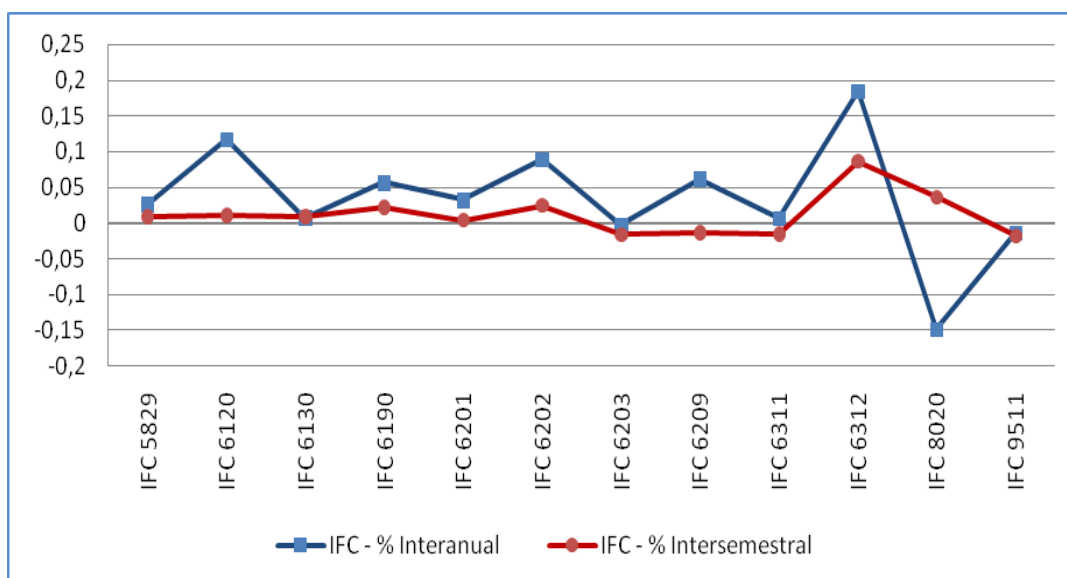



Instalación y Mantenimiento (IMA)

VARIACIÓN SEMESTRAL

La variación del número de profesionales en activo de las actividades económicas en la familia profesional ha sido negativa con una caída del 3,18%, lo que significa un descenso de 7.861 puestos de trabajo durante los primeros seis meses de 2012.

Nº de Profesionales en activo junio 2012	239.523
Variación semestral nominal	-7.861
Variación semestral porcentual (%)	-3,18%
Nº de clases de actividad de la familia profesional	8
Nº de clases de actividad con variación positiva	3

La evolución que experimenta esta familia en los últimos años se ve marcada por el continuo descenso en el número de sus profesionales, siendo algo menos acusado en el primer semestre de cada año. Con este descenso mantenido, el número de empleos que se anotan en junio de 2012 llega a estar por debajo de los 240.000. Más de 60.000 profesionales menos desde el dato que se anota en junio de 2009.

Gráfico 54. Evolución del número de profesionales en activo dentro de la familia profesional.

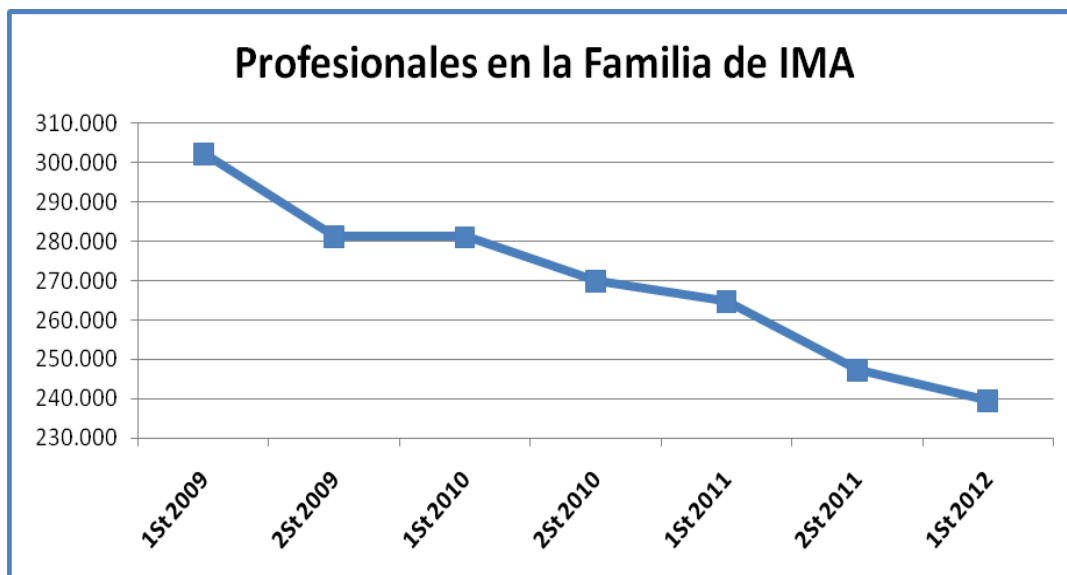



Variaciones más significativas en este periodo:

Incrementos	<ul style="list-style-type: none"> ■ <i>Reparación de maquinaria (3312)</i> aumenta un 1,51%, es decir, 452 puestos de trabajo más.
Descensos	<ul style="list-style-type: none"> ■ <i>Otras instalaciones en obras de construcción (4329)</i> desciende algo más del 6%, lo que se traduce en 3.690 empleos menos. ■ <i>Fontanería, instalaciones de sistemas de calefacción y aire acondicionado (4322)</i> registra la pérdida del 3,51%, es decir, 3.332 puestos de trabajo.

Nota.- Los detalles de algunas unidades productoras que forman parte de cada clase se pueden encontrar con más detalle en las notas explicativas que componen la CNAE-2009.

Gráfico 55. Representación gráfica del peso de profesionales en activo de cada actividad económica dentro de la familia profesional.





Gráfico 56. Variación del número de profesionales en activo en el primer semestre de 2012 expresadas en tanto por uno.

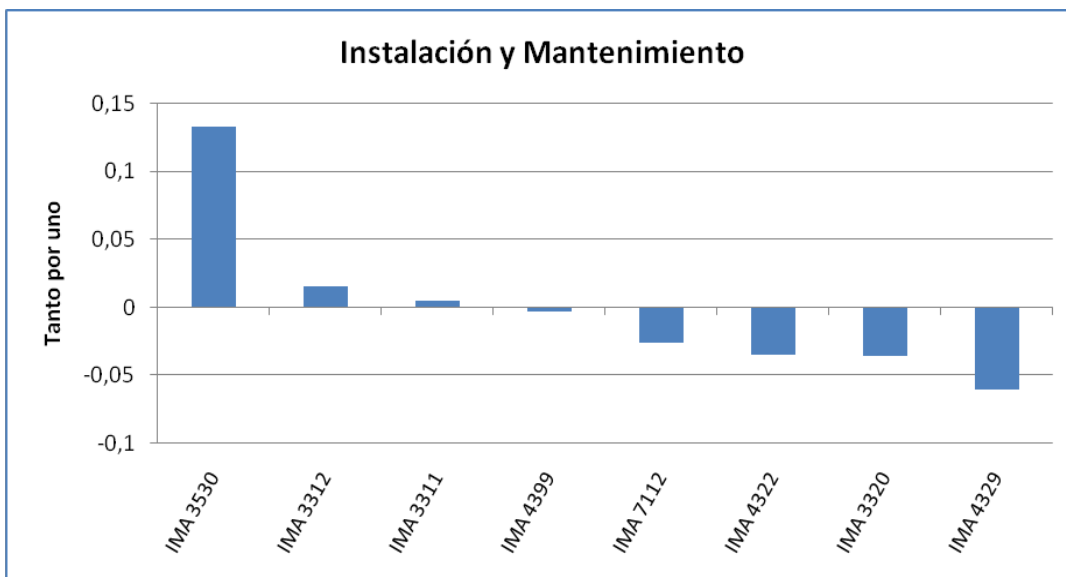



VARIACIÓN ANUAL

Con respecto al mismo periodo de 2011, la tasa de variación interanual se sitúa en el -9,56%, es decir, cuenta con 25.315 puestos de trabajo menos que hace un año.

Nº de Profesionales en activo junio 2012	239.523
Variación anual nominal	-25.315
Variación anual porcentual (%)	-9,56%
Nº de clases de actividad de la familia profesional	8
Nº de clases de actividad con variación positiva	1

Variaciones más significativas en este periodo:

Descensos	<ul style="list-style-type: none"> ■ Fontanería, instalaciones de sistemas de calefacción y aire acondicionado (4322) desciende un 10,25%, es decir, 10.470 puestos de trabajo. ■ Otras instalaciones en obras de construcción (4329) cae un 14,65%, lo que se traduce en 9.783 empleos menos.
------------------	--

Nota.- Los detalles de algunas unidades productoras que forman parte de cada clase se pueden encontrar con más detalle en las notas explicativas que componen la CNAE-2009.

Gráfico 57. Evolución de las tasas de variación interanual e intersemestral del número de profesionales en activo en el primer semestre de 2012.





Imagen Personal (IMP)

VARIACIÓN SEMESTRAL

La variación del número de profesionales en activo de las actividades económicas en la familia profesional ha registrado un ligero ascenso del 0,16%, lo que significa un incremento de 348 puestos de trabajo durante los primeros seis meses de 2012.

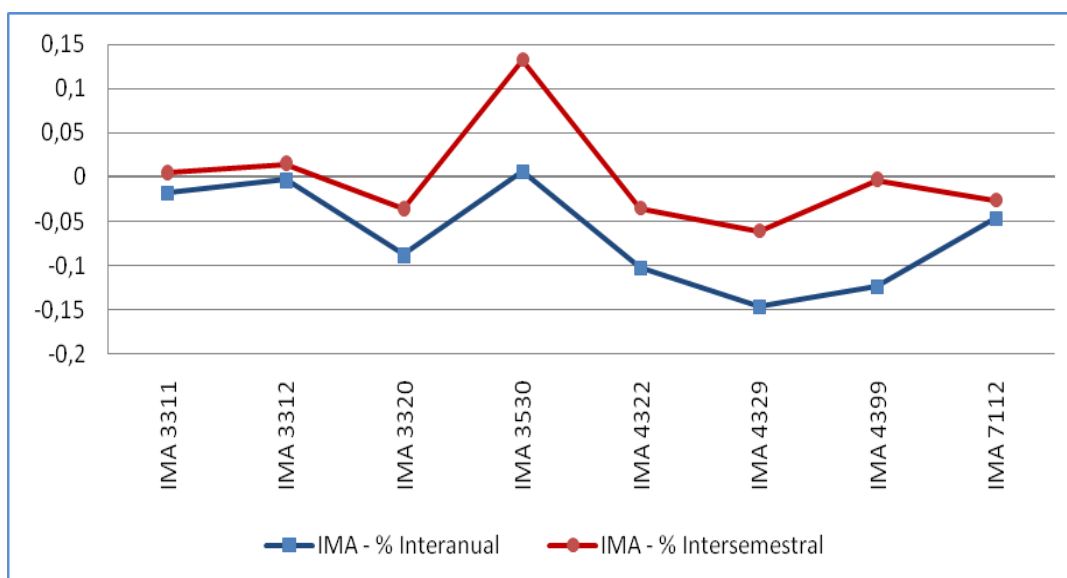
Nº de Profesionales en activo junio 2012	211.658
Variación semestral nominal	348
Variación semestral porcentual (%)	0,16%
Nº de clases de actividad de la familia profesional	5
Nº de clases de actividad con variación positiva	3

Para este semestre se recupera ligeramente el número de profesionales dentro de la familia después de la bajada del periodo anterior. De esta forma, el número de empleados se sitúa en torno a los 210.000 profesionales después de las fuertes fluctuaciones que experimenta la familia durante los años 2009 y 2010.

Gráfico 58. Evolución del número de profesionales en activo dentro de la familia profesional.

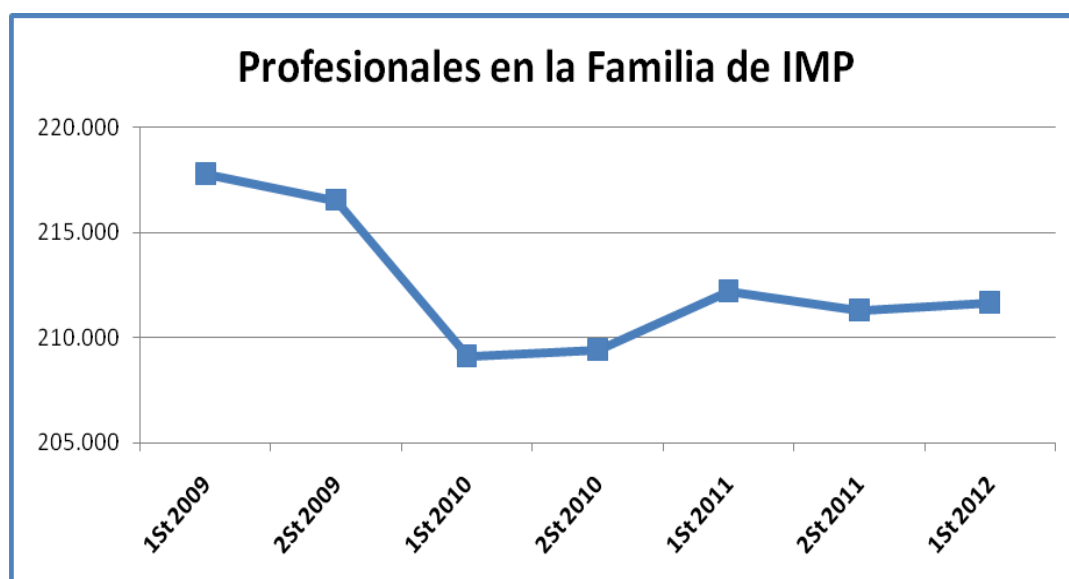



Variaciones más significativas en este periodo:

<i>Incrementos</i>	■ <i>Actividades de mantenimiento físico (9604)</i> aumenta un 8,47%, es decir, 608 puestos de trabajo más.
<i>Descensos</i>	■ <i>Peluquería y otros tratamientos de belleza (9602)</i> desciende 0,16%, lo que se traduce en 308 empleos menos.

Nota.- Los detalles de algunas unidades productoras que forman parte de cada clase se pueden encontrar con más detalle en las notas explicativas que componen la CNAE-2009.

Gráfico 59. Representación gráfica del peso de profesionales en activo de cada actividad económica dentro de la familia profesional.





Gráfico 60. Variación del número de profesionales en activo en el primer semestre de 2012 expresadas en tanto por uno.

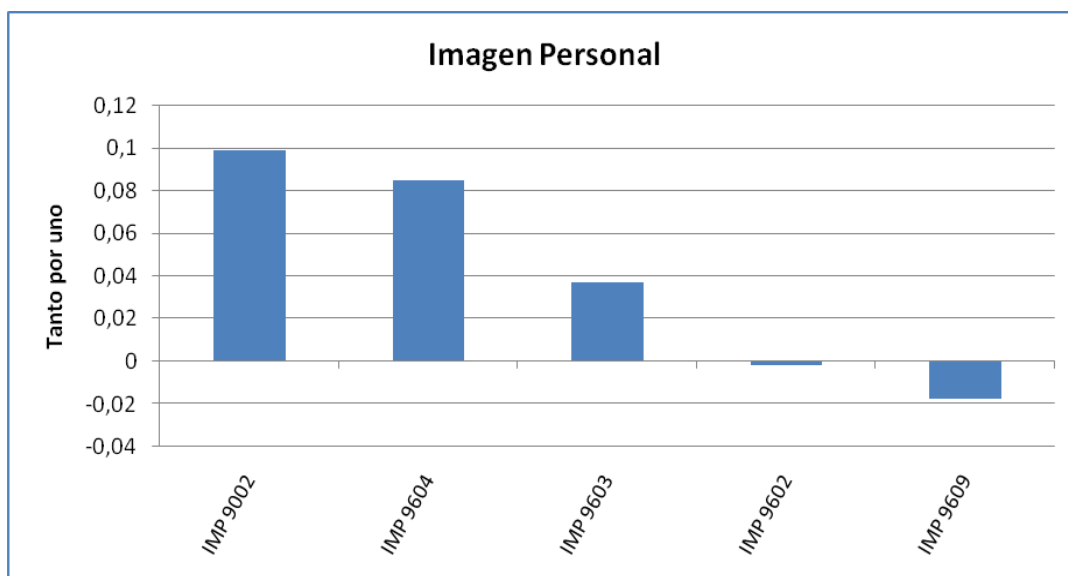



VARIACIÓN ANUAL

Con relación al mismo periodo de 2011, la tasa de variación interanual está en el -0,26%, lo que supone un descenso de 553 puestos de trabajo.

Nº de Profesionales en activo junio 2012	211.658
Variación anual nominal	-553
Variación anual porcentual (%)	-0,26%
Nº de clases de actividad de la familia profesional	5
Nº de clases de actividad con variación positiva	2

Variaciones más significativas en este periodo:

Incrementos	■ <i>Pompas fúnebres y actividades relacionadas (9603)</i> aumenta un 3,86%, es decir, 66 puestos de trabajo más.
Descensos	■ <i>Actividades de mantenimiento físico (9604)</i> desciende un 4,38%, lo que se traduce en 357 empleos menos.

Nota.- Los detalles de algunas unidades productoras que forman parte de cada clase se pueden encontrar con más detalle en las notas explicativas que componen la CNAE-2009.

Gráfico 61. Evolución de las tasas de variación interanual e intersemestral del número de profesionales en activo en el primer semestre de 2012.





Imagen y Sonido (IMS)

VARIACIÓN SEMESTRAL

La variación del número de profesionales en activo de las actividades económicas en la familia profesional ha sido negativa con una caída del 2,89%, lo que significa un descenso de 4.460 puestos de trabajo durante los primeros seis meses de 2012.

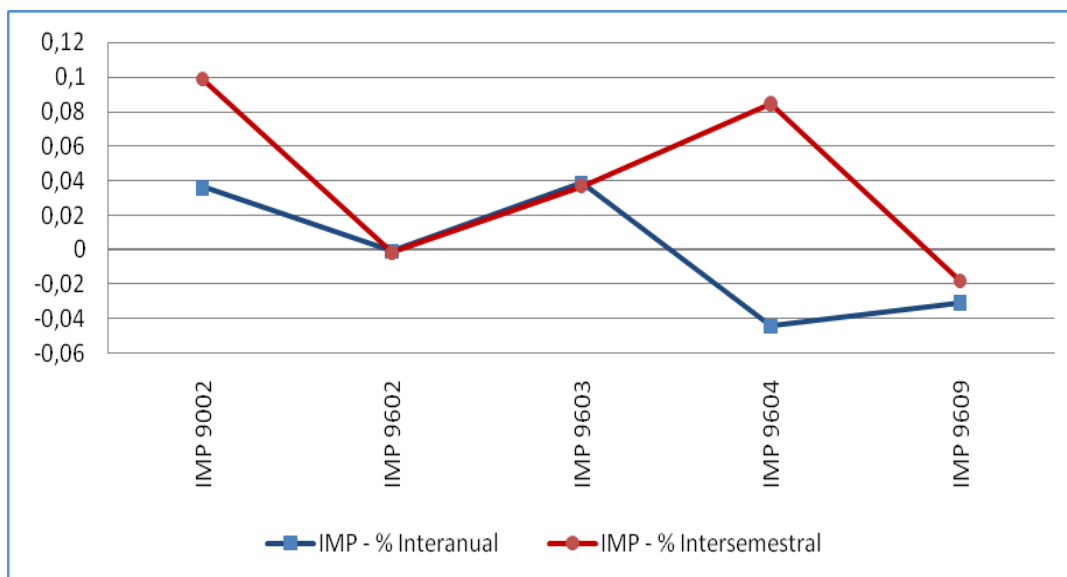
Nº de Profesionales en activo junio 2012	150.101
Variación semestral nominal	-4.460
Variación semestral porcentual (%)	-2,89%
Nº de clases de actividad de la familia profesional	21
Nº de clases de actividad con variación positiva	7

La familia de Imagen y Sonido sigue mostrando una senda descendente desde que en diciembre de 2009 comenzara a decrecer. Acelerándose el ritmo de este descenso en los últimos dos semestres. De forma que la familia registra el valor más bajo en el número de empleos desde junio de 2009, situándose en el entorno de los 150.000 puestos de trabajo.

Gráfico 62. Evolución del número de profesionales en activo dentro de la familia profesional.

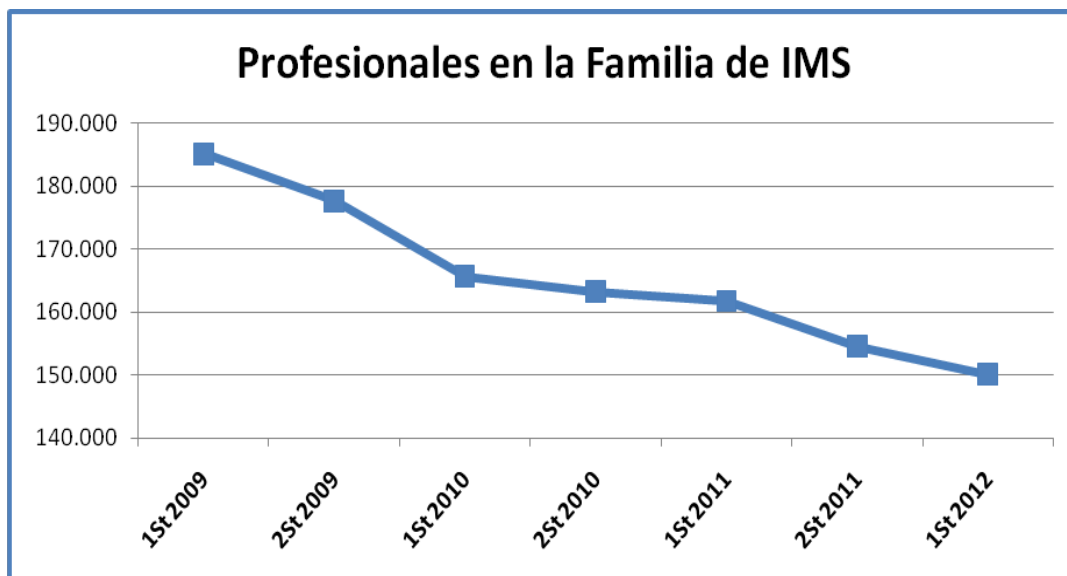



Variaciones más significativas en este periodo:

Incrementos	<ul style="list-style-type: none"> ■ <i>Artes escénicas (9001)</i> aumenta un 2,32%, es decir, algo más de 400 puestos de trabajo.
Descensos	<ul style="list-style-type: none"> ■ <i>Actividades de radiodifusión (6010)</i> desciende un 5,43%, lo que se traduce en 1.088 empleos menos. ■ <i>Agencias de publicidad (7311)</i> decrece el 2,83%, lo que equivale a 820 puestos de trabajo.

Nota.- Los detalles de algunas unidades productoras que forman parte de cada clase se pueden encontrar con más detalle en las notas explicativas que componen la CNAE-2009.

Gráfico 63. Representación gráfica del peso de profesionales en activo de cada actividad económica dentro de la familia profesional.





Gráfico 64. Variación del número de profesionales en activo en el primer semestre de 2012 expresadas en tanto por uno.

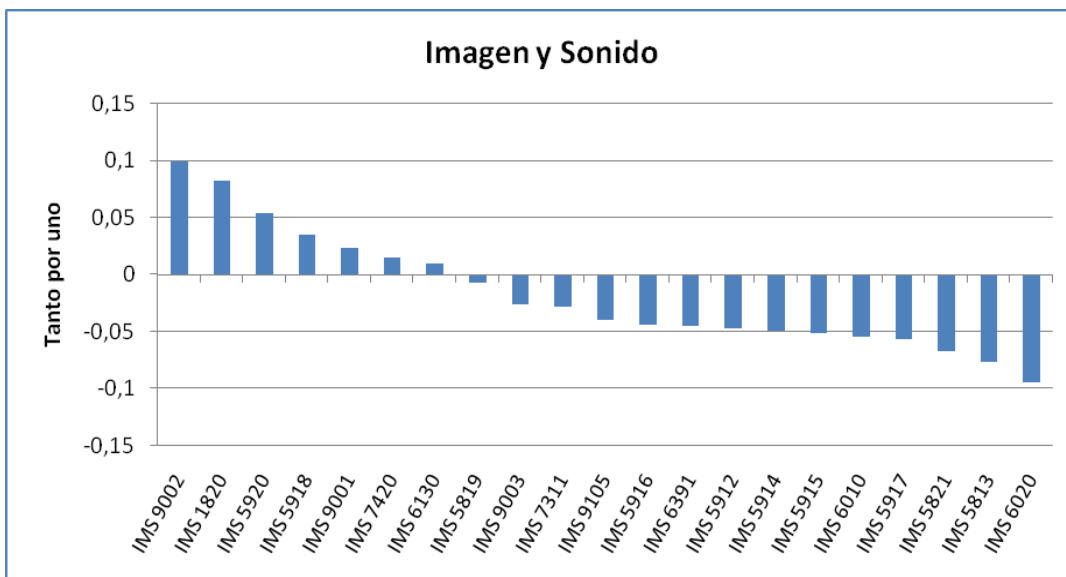



VARIACIÓN ANUAL

Con respecto al mismo periodo de 2011, la tasa de variación interanual se sitúa en el -7,22%, es decir, experimenta una pérdida de 11.676 puestos de trabajo.

Nº de Profesionales en activo junio 2012	150.101
Variación anual nominal	-11.676
Variación anual porcentual (%)	-7,22%
Nº de clases de actividad de la familia profesional	21
Nº de clases de actividad con variación positiva	5

Variaciones más significativas en este periodo:

Incrementos	<ul style="list-style-type: none"> ■ <i>Reproducción de soportes grabados (1820)</i> aumenta un 8,39%, es decir, exactamente 182 puestos de trabajo.
Descensos	<ul style="list-style-type: none"> ■ <i>Edición de videojuegos (5821)</i> cae un 35,40%, lo que se traduce en algo más de 4.000 empleos perdidos. ■ <i>Actividades de producción cinematográfica y de vídeo (5915)</i> desciende un 18,54%, lo que equivale a 2.835 puestos de trabajo.

Nota.- Los detalles de algunas unidades productoras que forman parte de cada clase se pueden encontrar con más detalle en las notas explicativas que componen la CNAE-2009.

Gráfico 65. Evolución de las tasas de variación interanual e intersemestral del número de profesionales en activo en el primer semestre de 2012.

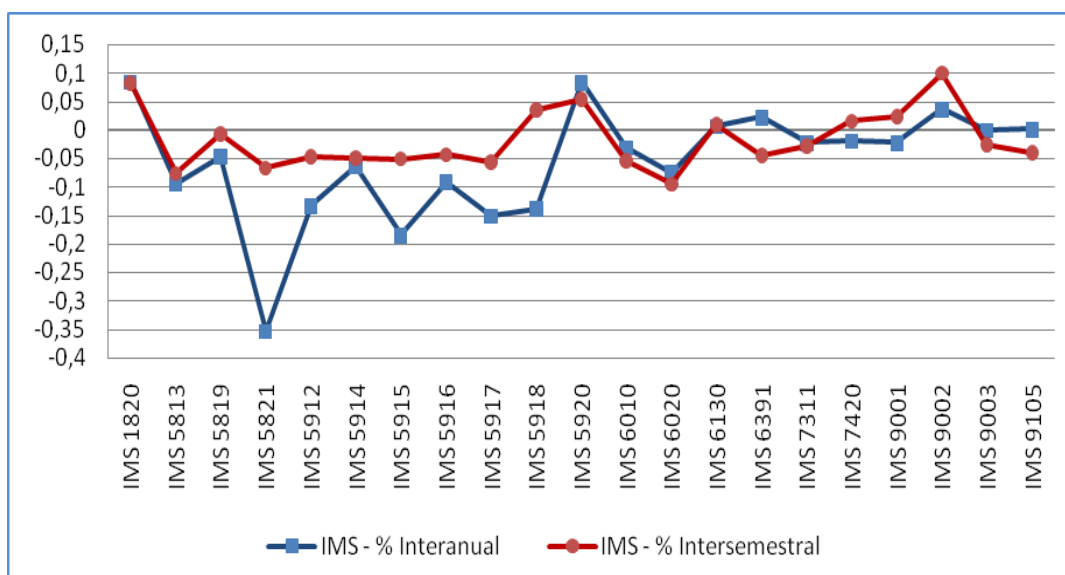



Industrias Alimentarias (INA)

VARIACIÓN SEMESTRAL

La variación del número de profesionales en activo de las actividades económicas en la familia profesional ha sido ligeramente positiva con un incremento del 0,05%, lo que significa un aumento de 176 puestos de trabajo durante los primeros seis meses de 2012.

Nº de Profesionales en activo junio 2012	377.158
Variación semestral nominal	176
Variación semestral porcentual (%)	0,05%
Nº de clases de actividad de la familia profesional	36
Nº de clases de actividad con variación positiva	18

La evolución que experimenta Industrias Alimentarias muestra una trayectoria con pendiente negativa desde el primer dato registrado en junio de 2009. Esta trayectoria viene marcada por fuertes descensos en los segundos semestres de cada año, presentando leves recuperaciones en los primeros. Tras el fuerte descenso que se produjo en el semestre anterior en el que se registraron la pérdida de cerca de 6.000 empleos, para el periodo que nos comprende, aunque que el ascenso ha sido muy leve, se anota un ligero aumento en el número de profesionales dentro de la familia.

Gráfico 66. Evolución del número de profesionales en activo dentro de la familia profesional.

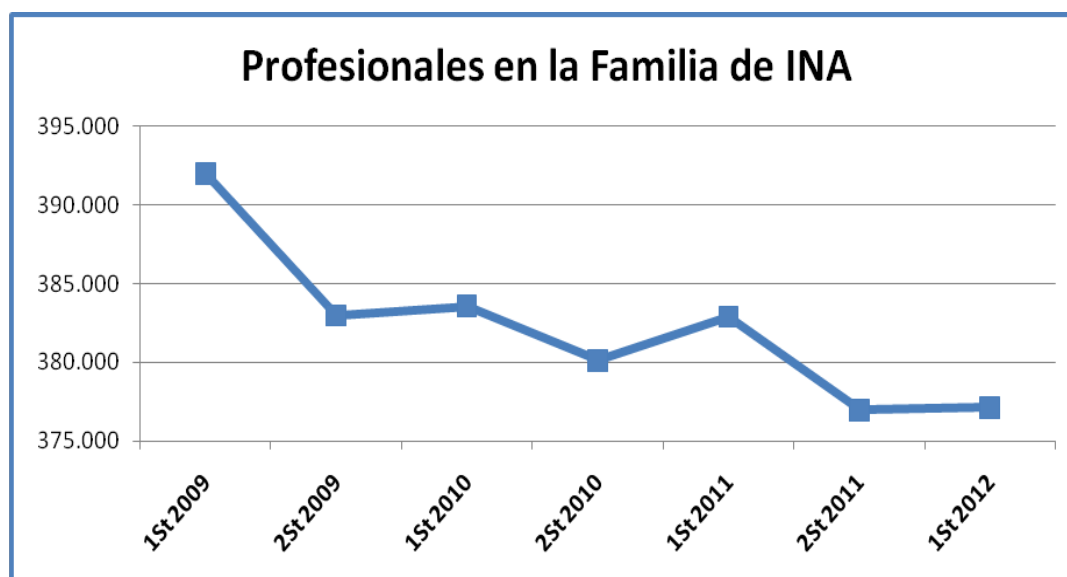



Variaciones más significativas en este periodo:

Incrementos	<ul style="list-style-type: none"> ■ <i>Fabricación de conservas de pescado (1022)</i> aumenta un 30,27%, es decir, 3.335 puestos de trabajo más. ■ <i>Elaboración de helados (1052)</i> se incrementa en 2.567 puestos de trabajo, lo que representa casi un 77%.
Descensos	<ul style="list-style-type: none"> ■ <i>Fabricación de aceite de oliva (1043)</i> desciende un 39,22%, lo que se traduce cerca de 4.500 empleos menos.

Nota.- Los detalles de algunas unidades productoras que forman parte de cada clase se pueden encontrar con más detalle en las notas explicativas que componen la CNAE-2009.

Gráfico 67. Representación gráfica del peso de profesionales en activo de cada actividad económica dentro de la familia profesional.





Gráfico 68. Variación del número de profesionales en activo en el primer semestre de 2012 expresadas en tanto por uno.

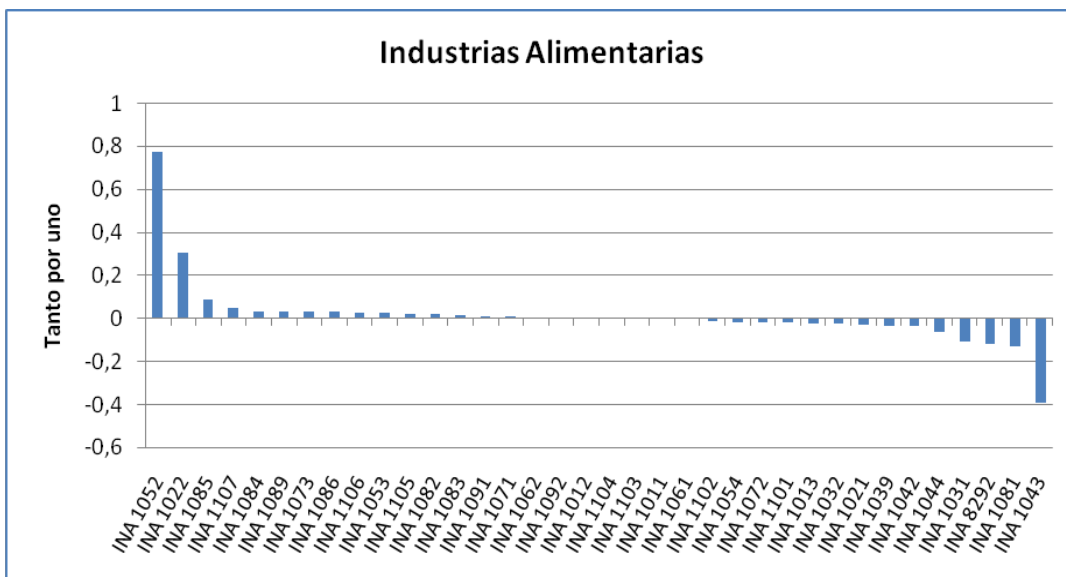



VARIACIÓN ANUAL

Con respecto al mismo periodo de 2011, la tasa de variación interanual se sitúa en el -1,50%, es decir, se produce un descenso de 5.741 puestos de trabajo.

Nº de Profesionales en activo junio 2012	377.158
Variación anual nominal	-5.741
Variación anual porcentual (%)	-1,5%
Nº de clases de actividad de la familia profesional	36
Nº de clases de actividad con variación positiva	14

Variaciones más significativas en este periodo:

<i>Incrementos</i>	<ul style="list-style-type: none">■ <i>Procesado y conservación de carne (1011)</i> aumenta un 2%, es decir, 865 puestos de trabajo más.
<i>Descensos</i>	<ul style="list-style-type: none">■ <i>Fabricación de pan y de productos frescos de panadería y pastelería (1071)</i> desciende un 1,61%, lo que se traduce 1.389 empleos menos.■ <i>Preparación de leche y otros productos lácteos (1054)</i> presenta una caída del 7,32%, es decir, 1.229 trabajadores.

Nota.- Los detalles de algunas unidades productoras que forman parte de cada clase se pueden encontrar con más detalle en las notas explicativas que componen la CNAE-2009.

La comparativa entre la evolución de las tasas interanuales e intersemestrales en cada una de las actividades revela que la línea que representa la variación semestral ofrece mayores fluctuaciones que la línea que representa la variación anual, que se mantiene en el entorno del cero. Este hecho se debe al carácter estacional que presentan algunas actividades económicas que componen la familia profesional.



Gráfico 69. Evolución de las tasas de variación interanual e intersemestral del número de profesionales en activo en el primer semestre de 2012.

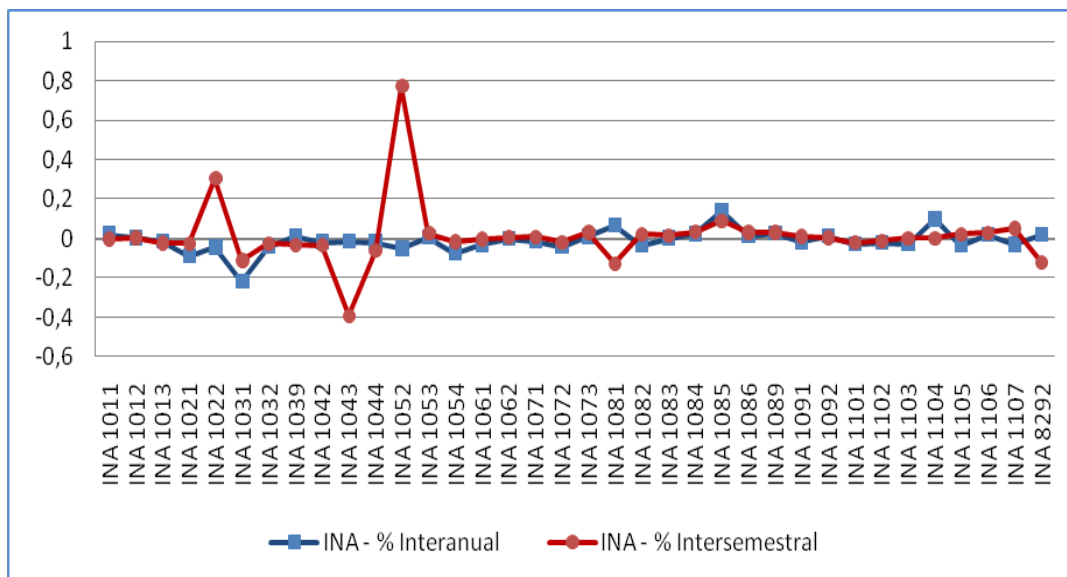



Madera, Mueble y Corcho (MAM)

VARIACIÓN SEMESTRAL

La variación del número de profesionales en activo de las actividades económicas en la familia profesional ha sido negativa con un descenso del 3,07%, lo que significa la pérdida de 4.261 puestos de trabajo durante los primeros seis meses de 2012.

Nº de Profesionales en activo junio 2012	134.552
Variación semestral nominal	-4.261
Variación semestral porcentual (%)	-3,07%
Nº de clases de actividad de la familia profesional	16
Nº de clases de actividad con variación positiva	4

Tras el único ascenso que se produce en junio de 2010, el número de profesionales dentro de esta familia experimenta un descenso continuado, acumulando una caída de cerca de 26.000 profesionales en cuatro semestres consecutivos. De esta forma, el número de profesionales en activo se sitúa por debajo de los 135.000 profesionales. Dato más bajo registrado desde diciembre de 2009.

Gráfico 70. Evolución del número de profesionales en activo dentro de la familia profesional.

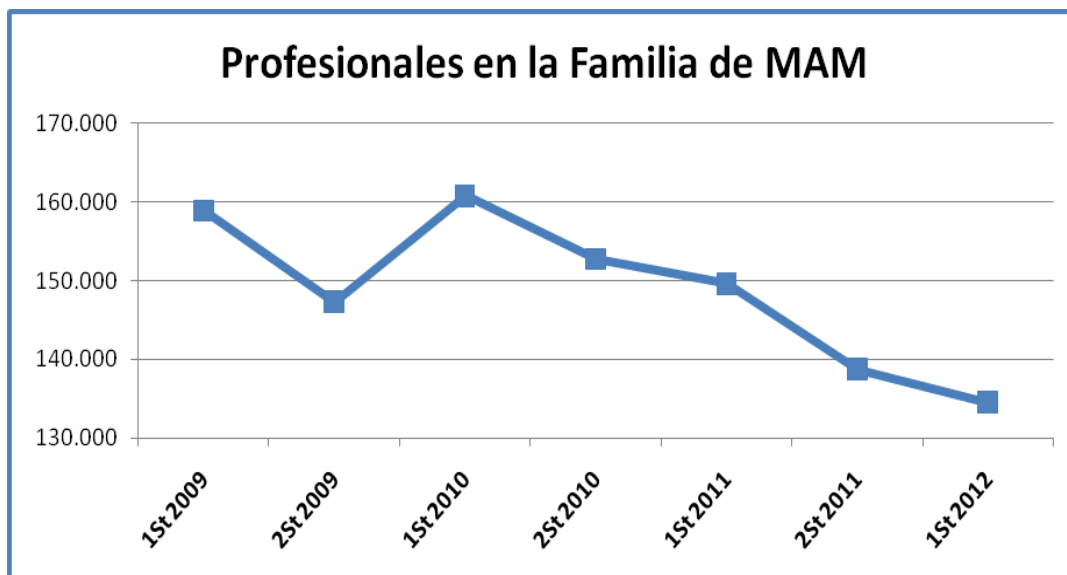



Variaciones más significativas en este periodo:

Incrementos	<ul style="list-style-type: none"> ■ <i>Explotación de la madera (0220)</i> aumenta un 128,67%, lo que provoca que esta actividad pase de tener 745 empleados en diciembre de 2011 a 1.705 en junio del siguiente año. ■ <i>Servicios de apoyo a la silvicultura (0240)</i> aumenta en 882 puestos de trabajo, lo que representa casi un 42%.
Descensos	<ul style="list-style-type: none"> ■ <i>Fabricación de otros muebles (3109)</i> desciende 6,57%, lo que se traduce en 1.758 empleos menos. ■ <i>Fabricación de suelos de madera ensamblados (1622)</i> decrece el 8,16%, lo que equivale a 1.123 puestos de trabajo.

Nota.- Los detalles de algunas unidades productoras que forman parte de cada clase se pueden encontrar con más detalle en las notas explicativas que componen la CNAE-2009.

Gráfico 71. Representación gráfica del peso de profesionales en activo de cada actividad económica dentro de la familia profesional.





Gráfico 72. Variación del número de profesionales en activo en el primer semestre de 2012 expresadas en tanto por uno.

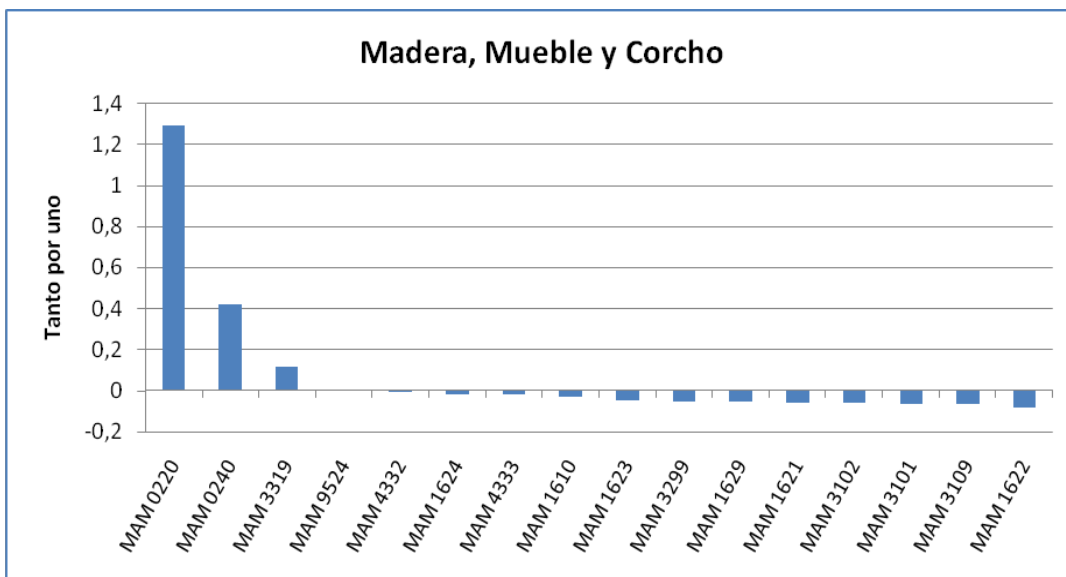



VARIACIÓN ANUAL

Con respecto al mismo periodo de 2011, la tasa de variación interanual se sitúa en el -10,07%, es decir, experimenta un descenso de 15.067 puestos de trabajo.

Nº de Profesionales en activo junio 2012	134.552
Variación anual nominal	-15.067
Variación anual porcentual (%)	-10,07%
Nº de clases de actividad de la familia profesional	16
Nº de clases de actividad con variación positiva	3

Variaciones más significativas en este periodo:

Incrementos	<ul style="list-style-type: none"> ■ <i>Explotación de la madera (0220)</i> aumenta un 103,87%, con lo que esta actividad se incrementa en 868 profesionales en un año.
Descensos	<ul style="list-style-type: none"> ■ <i>Fabricación de otros muebles (3109)</i> desciende 13,39%, es decir, 3.866 empleos menos. ■ <i>Fabricación de suelos de madera ensamblados (1622)</i> y <i>Fabricación de otras estructuras de madera y piezas de carpintería y ebanistería para la construcción (1623)</i> descienden un 16,89% y un 12,94%, lo que equivale a 2.568 y 2.299 puestos de trabajo respectivamente.

Nota.- Los detalles de algunas unidades productoras que forman parte de cada clase se pueden encontrar con más detalle en las notas explicativas que componen la CNAE-2009.

Gráfico 73. Evolución de las tasas de variación interanual e intersemestral del número de profesionales en activo en el primer semestre de 2012.

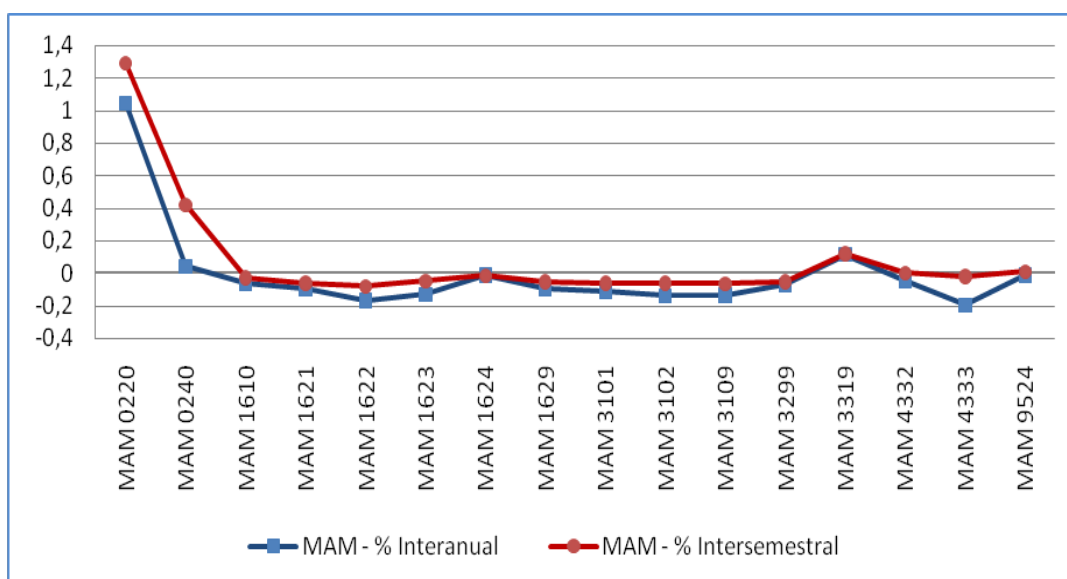



Marítimo Pesquera (MAP)

VARIACIÓN SEMESTRAL

La variación del número de profesionales en activo de las actividades económicas en la familia profesional ha sido positiva, con un ascenso del 6,84%, lo que significa un aumento de 3.970 puestos de trabajo durante los primeros seis meses de 2012.

Nº de Profesionales en activo junio 2012	62.032
Variación semestral nominal	3.970
Variación semestral porcentual (%)	6,84%
Nº de clases de actividad de la familia profesional	11
Nº de clases de actividad con variación positiva	8

La tendencia generalizada de la familia desde 2009 es claramente negativa, habiendo pasado de los casi 80.000 profesionales de junio de 2009 a los poco más de 62.000 que se registran en el periodo que nos comprende. Pese a esta tendencia, el desplome no ha sido mayor gracias a los datos positivos que se registran en los primeros semestres de 2011 y 2012.

Gráfico 74. Evolución del número de profesionales en activo dentro de la familia profesional.

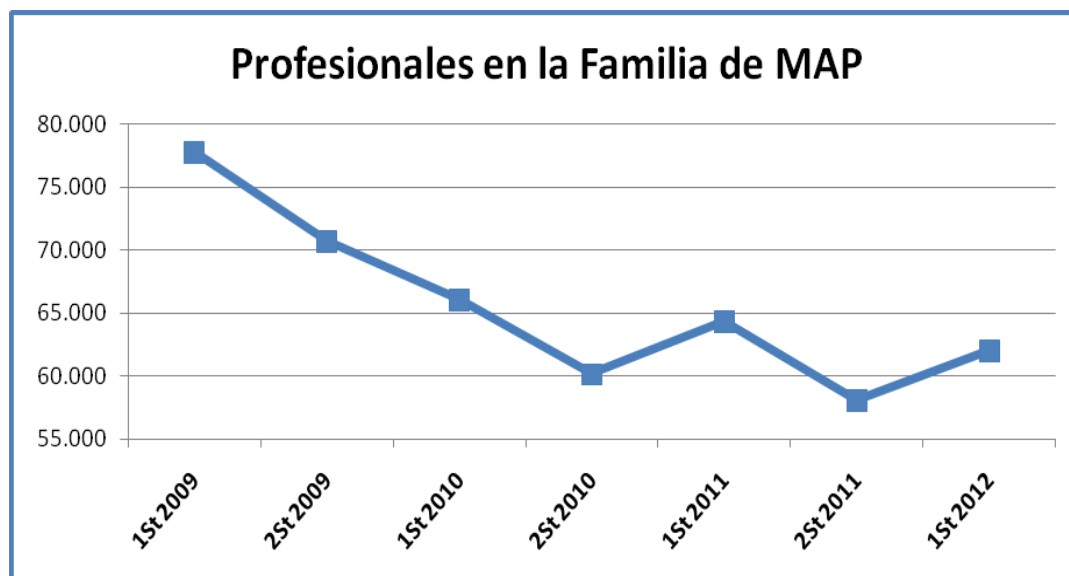



Variaciones más significativas en este periodo:

Incrementos	
	■ Pesca marina (0311) se incrementa un 10,63%, es decir, 3.171 puestos de trabajo más.
	■ Transporte marítimo de pasajeros (5010) aumenta en 548 puestos de trabajo, lo que representa un 16,34%.

Nota.- Los detalles de algunas unidades productoras que forman parte de cada clase se pueden encontrar con más detalle en las notas explicativas que componen la CNAE-2009.

Gráfico 75. Representación gráfica del peso de profesionales en activo de cada actividad económica dentro de la familia profesional.



Gráfico 76. Variación del número de profesionales en activo en el primer semestre de 2012 expresadas en tanto por uno.

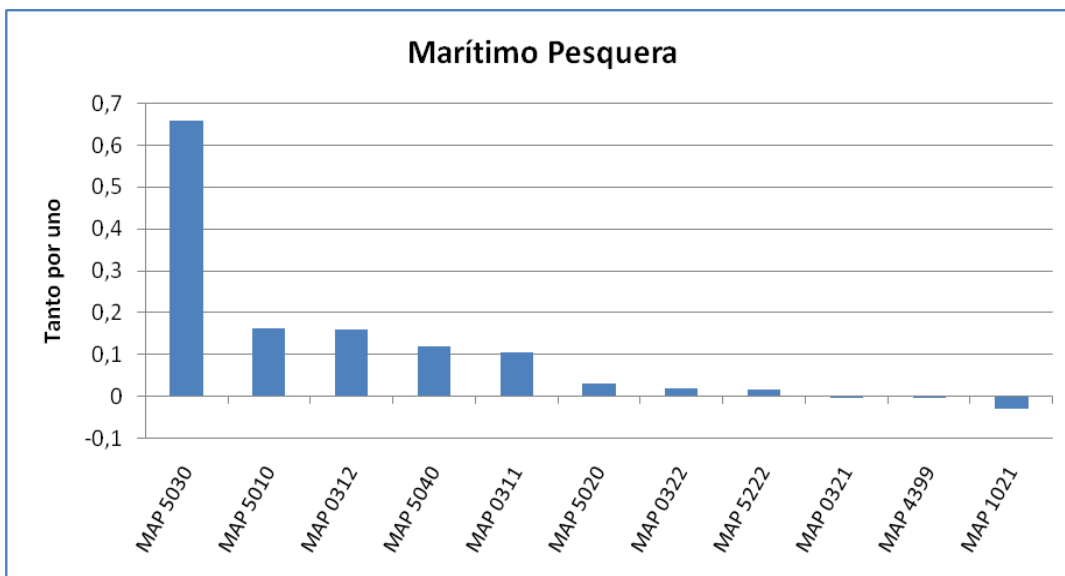



VARIACIÓN ANUAL

Con respecto al mismo periodo de 2011, la tasa de variación interanual se sitúa en el -3,56%, es decir, sufre un descenso de 2.288 puestos de trabajo.

Nº de Profesionales en activo junio 2012	62.032
Variación anual nominal	-2.288
Variación anual porcentual (%)	-3,56%
Nº de clases de actividad de la familia profesional	11
Nº de clases de actividad con variación positiva	4

Variaciones más significativas en este periodo:

Descensos	<ul style="list-style-type: none"> ■ <i>Otras actividades de construcción especializada n.c.o.p. (4399)</i> desciende un 12,36%, lo que equivale a 1.345 puestos de trabajo. ■ <i>Pesca marina (0311)</i> cae un 2,75%, es decir, 934 puestos de trabajo menos en un año.
------------------	---

Nota.- Los detalles de algunas unidades productoras que forman parte de cada clase se pueden encontrar con más detalle en las notas explicativas que componen la CNAE-2009.

Gráfico 77. Evolución de las tasas de variación interanual e intersemestral del número de profesionales en activo en el primer semestre de 2012.

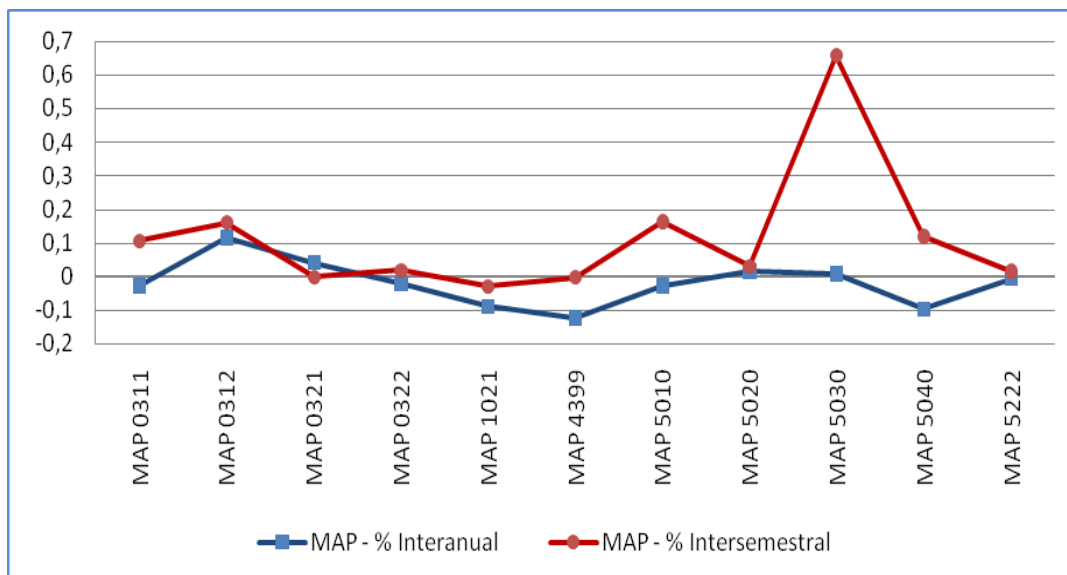



Química (QUI)

VARIACIÓN SEMESTRAL

La variación del número de profesionales en activo de las actividades económicas en la familia profesional ha experimentado un leve descenso del 0,22%, lo que significa una caída de 769 puestos de trabajo durante los primeros seis meses de 2012.

Nº de Profesionales en activo junio 2012	341.696
Variación semestral nominal	-769
Variación semestral porcentual (%)	-0,22%
Nº de clases de actividad de la familia profesional	46
Nº de clases de actividad con variación positiva	22

La evolución que se percibe en la familia profesional de Química durante los últimos años muestra una trayectoria negativa. Esta es más acusada en los segundos semestres de cada año, siendo el segundo semestre de 2009 la etapa que registra el mayor descenso en número de profesionales en un solo periodo. En junio de 2012 este descenso que se produce es algo más moderado con lo que deja a la familia por encima de los 340.000 profesionales.

Gráfico 78. Evolución del número de profesionales en activo dentro de la familia profesional.

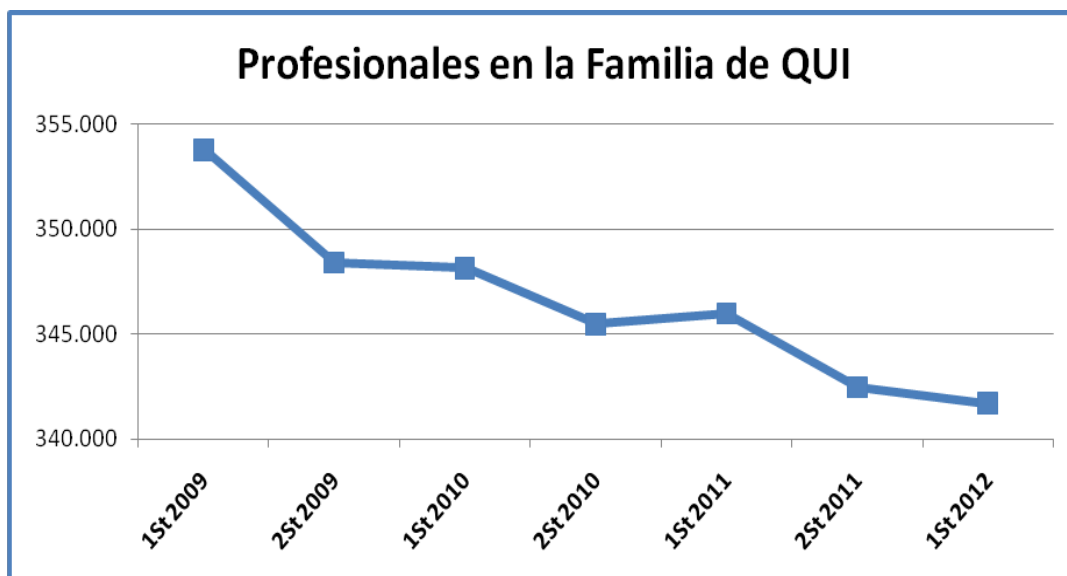



Variaciones más significativas en este periodo:

Incrementos	<ul style="list-style-type: none"> ■ <i>Fabricación de especialidades farmacéuticas (2120)</i> aumenta algo más del 1%, es decir, 352 puestos de trabajo más. ■ <i>Otra investigación y desarrollo experimental en ciencias naturales y técnicas (7219)</i> se incrementa en 274 puestos de trabajo, lo que representa casi un 1%.
Descensos	<ul style="list-style-type: none"> ■ <i>Fabricación de neumáticos y cámaras de caucho; reconstrucción y recauchutado de neumáticos (2211)</i> decrece el 4,12%, lo que se traduce en 580 empleos menos. ■ <i>Fabricación de perfumes y cosméticos (2042)</i> desciende un 2,87%, lo que equivale a cerca de los 337 puestos de trabajo.

Nota.- Los detalles de algunas unidades productoras que forman parte de cada clase se pueden encontrar con más detalle en las notas explicativas que componen la CNAE-2009.

Gráfico 79. Representación gráfica del peso de profesionales en activo de cada actividad económica dentro de la familia profesional.





Gráfico 80. Variación del número de profesionales en activo en el primer semestre de 2012 expresadas en tanto por uno.

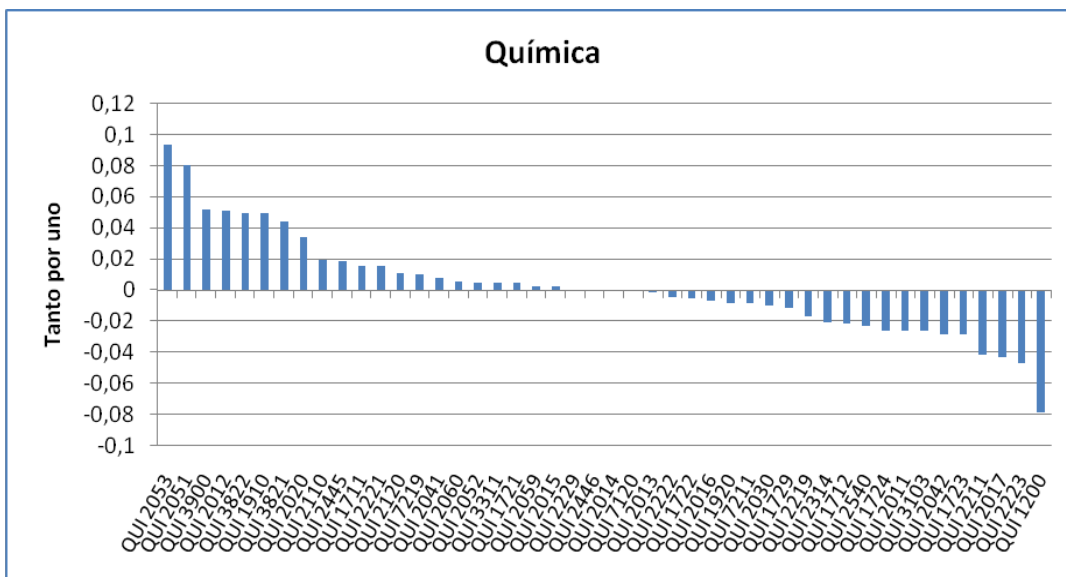



VARIACIÓN ANUAL

Con respecto al mismo periodo de 2011, la tasa de variación interanual se sitúa en el -1,24%, es decir, se aprecia un descenso de 4.295 puestos de trabajo.

Nº de Profesionales en activo junio 2012	341.696
Variación anual nominal	-4.295
Variación anual porcentual (%)	-1,24%
Nº de clases de actividad de la familia profesional	46
Nº de clases de actividad con variación positiva	13

Variaciones más significativas en este periodo:

Incrementos	<ul style="list-style-type: none"> ■ Otra investigación y desarrollo experimental en ciencias naturales y técnicas (7219) aumenta en más de 1.800 puestos de trabajo, lo que representa el 6,85%. ■ Investigación y desarrollo experimental en biotecnología (7211) crece un 4,50%, es decir, casi 1.000 empleos más.
Descensos	<ul style="list-style-type: none"> ■ Fabricación de otros productos de plástico (2229) desciende cerca del 4%, lo que equivale a algo más de 1.500 puestos de trabajo. ■ Fabricación de neumáticos y cámaras de caucho; reconstrucción y recauchutado de neumáticos (2211) pierde el 5,67%, lo que se traduce en 810 empleos menos.

Nota.- Los detalles de algunas unidades productoras que forman parte de cada clase se pueden encontrar con más detalle en las notas explicativas que componen la CNAE-2009.

Gráfico 81. Evolución de las tasas de variación interanual e intersemestral del número de profesionales en activo en el primer semestre de 2012.

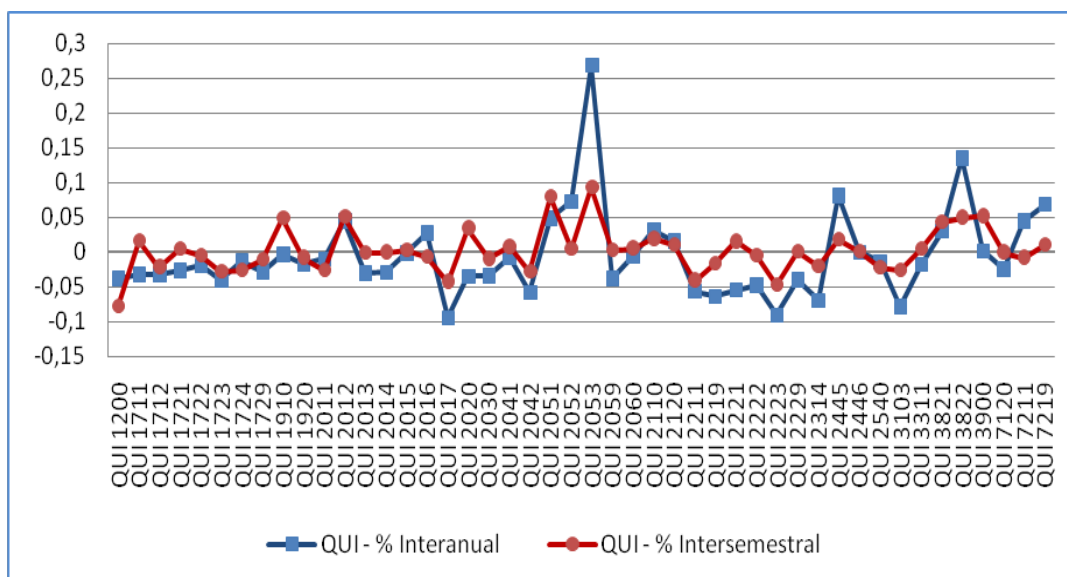



Sanidad (SAN)

VARIACIÓN SEMESTRAL

La variación del número de profesionales en activo de las actividades económicas en la familia profesional ha sido negativa con un descenso del 1,36%, lo que significa una caída de 14.729 puestos de trabajo durante los primeros seis meses de 2012.

Nº de Profesionales en activo junio 2012	1.069.876
Variación semestral nominal	-14.729
Variación semestral porcentual (%)	-1,36%
Nº de clases de actividad de la familia profesional	12
Nº de clases de actividad con variación positiva	6

La evolución que experimenta la familia se ve marcada por el descenso del número de profesionales que se produce en el primer semestre de cada año. Tras el primer semestre de 2010, donde se registra la mayor caída de los últimos años con la pérdida de 56.000 puestos de trabajo en un solo periodo, la familia de Sanidad experimenta una importante recuperación. Pese a este incremento, en junio de 2012 se vuelve a producir una caída situando el número de profesionales en torno a 1.070.000.

Gráfico 82. Evolución del número de profesionales en activo dentro de la familia profesional.





Variaciones más significativas en este periodo:

Incrementos	<ul style="list-style-type: none"> ■ <i>Actividades odontológicas (8623)</i> aumenta cerca del 3%, es decir, más de 2.000 puestos de trabajo más. ■ <i>Otras actividades sanitarias (8690)</i> se incrementa en 1.577 puestos de trabajo, lo que representa el 1,36%.
Descensos	<ul style="list-style-type: none"> ■ <i>Actividades hospitalarias (8610)</i> desciende 2,79%, lo que se traduce en 18.688 empleos menos. ■ <i>Actividades de medicina general (8621)</i> decrece un 1,26%, lo que equivale a 1.176 puestos de trabajo.

Nota.- Los detalles de algunas unidades productoras que forman parte de cada clase se pueden encontrar con más detalle en las notas explicativas que componen la CNAE-2009.

Gráfico 83. Representación gráfica del peso de profesionales en activo de cada actividad económica dentro de la familia profesional.





Gráfico 84. Variación del número de profesionales en activo en el primer semestre de 2012 expresadas en tanto por uno.

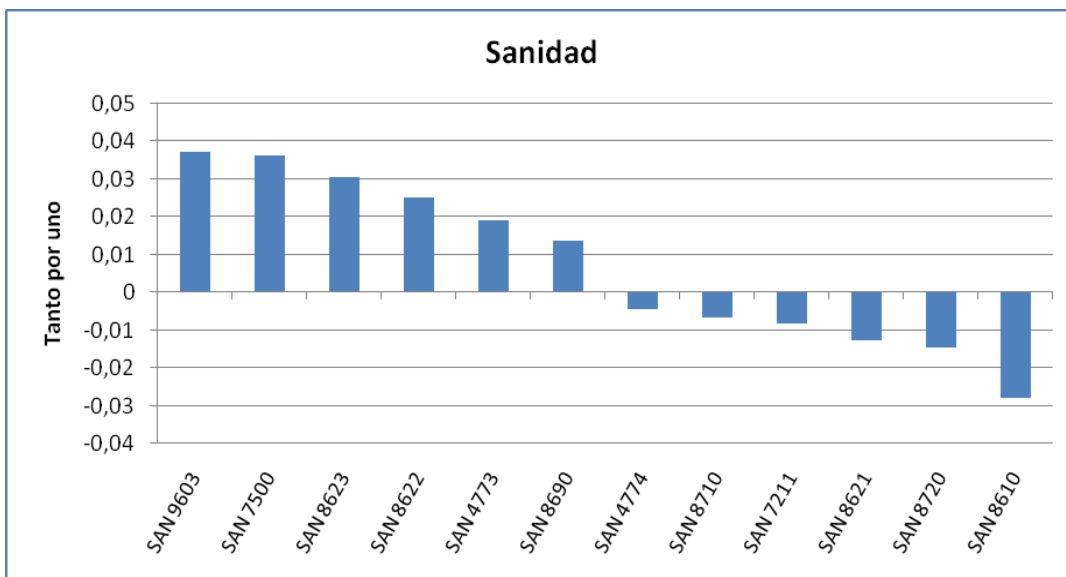



VARIACIÓN ANUAL

Respecto al mismo periodo de 2011, la tasa de variación interanual se sitúa en el -0,09%, es decir, se observa un descenso de 983 puestos de trabajo.

Nº de Profesionales en activo junio 2012	1.069.876
Variación anual nominal	-983
Variación anual porcentual (%)	-0,09%
Nº de clases de actividad de la familia profesional	12
Nº de clases de actividad con variación positiva	9

Variaciones más significativas en este periodo:

Incrementos	<ul style="list-style-type: none"> Otras actividades sanitarias (8690) aumenta casi 3.200 puestos de trabajo, lo que representa el 2,8%. Actividades odontológicas (8623) asciende un 4,56%, es decir, más de 3.000 empleos.
Descensos	<ul style="list-style-type: none"> Actividades hospitalarias (8610) desciende un 1,43%, lo que se traduce en 9.464 empleos menos.

Nota.- Los detalles de algunas unidades productoras que forman parte de cada clase se pueden encontrar con más detalle en las notas explicativas que componen la CNAE-2009.

Gráfico 85. Evolución de las tasas de variación interanual e intersemestral del número de profesionales en activo en el primer semestre de 2012.

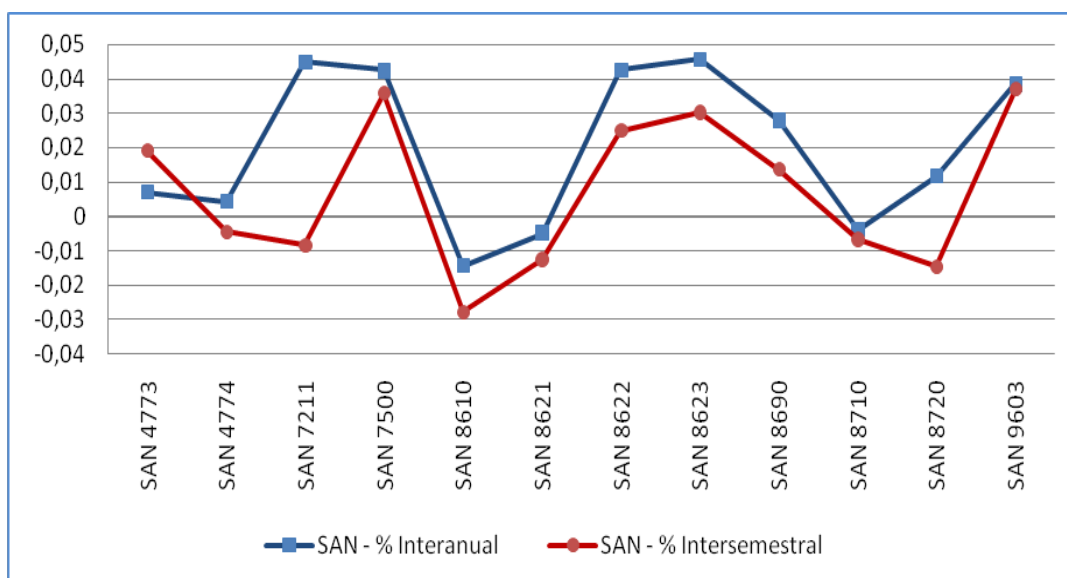



Seguridad y Medio Ambiente (SEA)

VARIACIÓN SEMESTRAL

La variación del número de profesionales en activo de las actividades económicas en la familia profesional ha sido positiva con un ascenso del 0,74%, lo que significa un incremento de 3.214 puestos de trabajo durante los primeros seis meses de 2012.

Nº de Profesionales en activo junio 2012	436.228
Variación semestral nominal	3.214
Variación semestral porcentual (%)	0,74%
Nº de clases de actividad de la familia profesional	28
Nº de clases de actividad con variación positiva	20

La evolución que presenta la familia desde junio de 2009 describe una trayectoria negativa en la que los únicos datos positivos se registran en junio de 2011 y 2012. Desde el primer semestre de 2009, Seguridad y Medio Ambiente experimentó un descenso de más de 50.000 profesionales en solo tres semestres, por lo que el ligero ascenso de este periodo viene a aliviar ligeramente la fuerte caída de la familia.

Gráfico 86. Evolución del número de profesionales en activo dentro de la familia profesional.

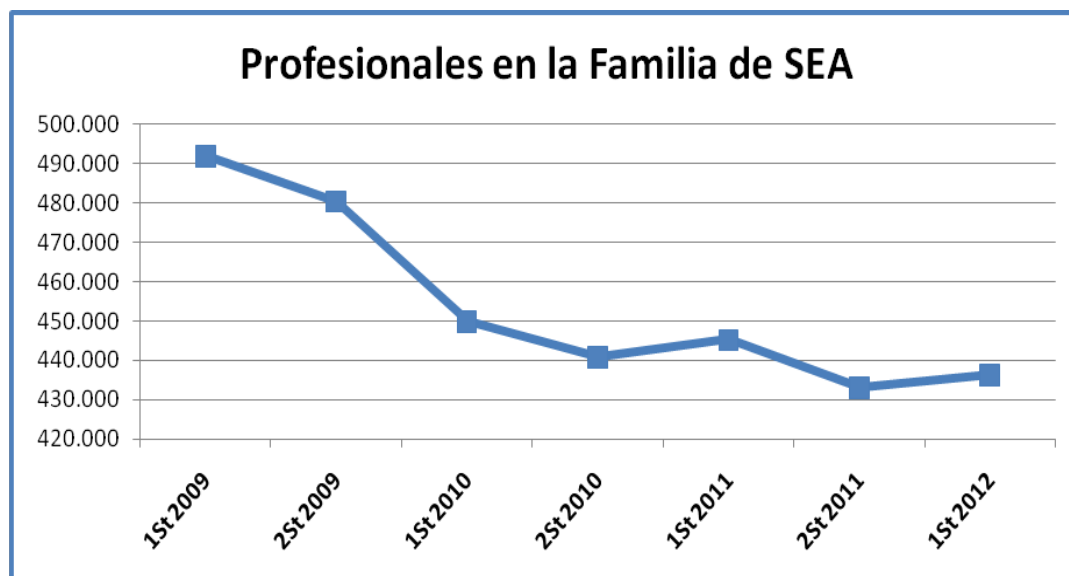



Variaciones más significativas en este periodo:

Incrementos	<ul style="list-style-type: none"> ■ <i>Actividades de jardinería (8130)</i> aumenta un 16,16%, es decir, 2.458 puestos de trabajo más. ■ <i>Servicios de apoyo a la silvicultura (0240)</i> se incrementa un 41,73%, es decir, 1.763 profesionales.
Descensos	<ul style="list-style-type: none"> ■ <i>Actividades de seguridad privada (8010)</i> desciende 3,87%, lo que se traduce en 4.463 empleos menos.

Nota.- Los detalles de algunas unidades productoras que forman parte de cada clase se pueden encontrar con más detalle en las notas explicativas que componen la CNAE-2009.

Gráfico 87. Representación gráfica del peso de profesionales en activo de cada actividad económica dentro de la familia profesional.





Gráfico 88. Variación del número de profesionales en activo en el primer semestre de 2012 expresadas en tanto por uno.

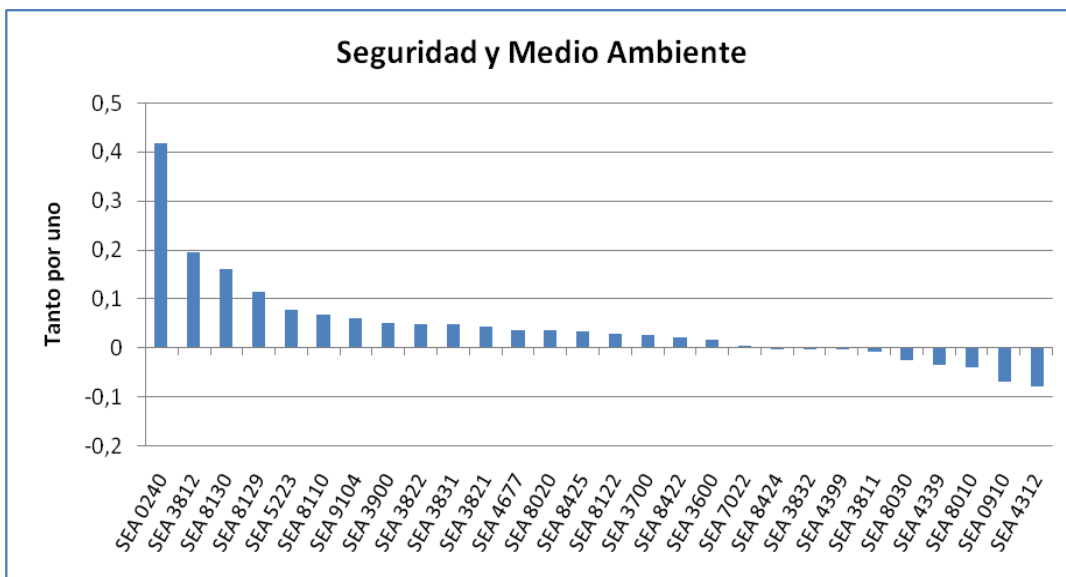



VARIACIÓN ANUAL

Con respecto al mismo periodo de 2011, la tasa de variación interanual se sitúa en el -2,01%, es decir, representa una pérdida de 8.945 puestos de trabajo.

Nº de Profesionales en activo junio 2012	436.228
Variación anual nominal	-8.945
Variación anual porcentual (%)	-2,01%
Nº de clases de actividad de la familia profesional	28
Nº de clases de actividad con variación positiva	14

Variaciones más significativas en este periodo:

Incrementos	<ul style="list-style-type: none"> Otras actividades de limpieza industrial y de edificios (8122) se incrementa un 10,25%, es decir, 1.558 empleados. Actividades de jardinería (8130) aumenta algo más del 7%, es decir, 1.164 puestos de trabajo más.
Descensos	<ul style="list-style-type: none"> Otro acabado de edificios (4339) decrece el 16,85%, lo que se traduce en 4.313 empleos menos. Actividades de seguridad privada (8010) y Recogida de residuos no peligrosos (3811) descienden un 2,41% y un 3,09% lo que representan 2.739 y 2.300 profesionales respectivamente.

Nota.- Los detalles de algunas unidades productoras que forman parte de cada clase se pueden encontrar con más detalle en las notas explicativas que componen la CNAE-2009.

Gráfico 89. Evolución de las tasas de variación interanual e intersemestral del número de profesionales en activo en el primer semestre de 2012.

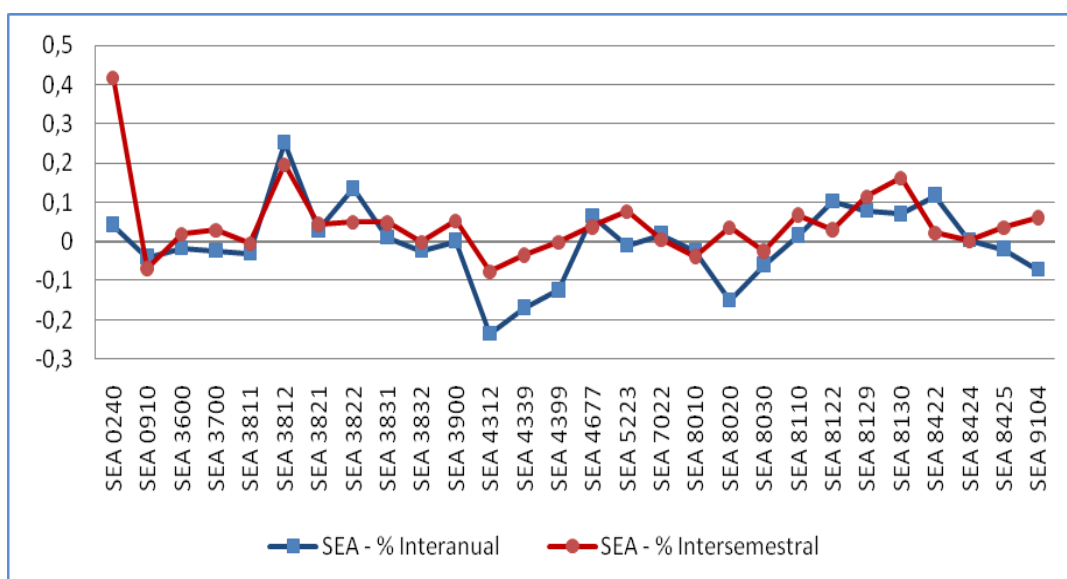



Servicios Socioculturales y a la Comunidad (SSC)

VARIACIÓN SEMESTRAL

La variación del número de profesionales en activo de las actividades económicas en la familia profesional ha sido positiva con un ascenso del 9,77%, lo que significa un aumento de 174.674 puestos de trabajo durante los primeros seis meses de 2012.

Nº de Profesionales en activo junio 2012	1.963.232
Variación semestral nominal	174.674
Variación semestral porcentual (%)	9,77%
Nº de clases de actividad de la familia profesional	43
Nº de clases de actividad con variación positiva	10

La evolución general de la familia en los tres últimos años presenta una tendencia general positiva, marcada por la desaparición, en los primeros semestres de cada año, de profesionales y la recuperación de los mismos en los segundos periodos. Sin embargo para este primer semestre de 2012 se produce un notable crecimiento debido al cambio que se produce en la actividad económica de *Actividades de los hogares como empleadores de personal doméstico*. Como comentamos al comienzo, dadas las últimas reformas que se han producido, esta actividad se integra en el Régimen General de Seguridad Social de la Seguridad Social lo que provoca el importante incremento de profesionales en la familia.

Gráfico 90. Evolución del número de profesionales en activo dentro de la familia profesional.





Variaciones más significativas en este periodo:

<p>Incrementos</p>	<ul style="list-style-type: none"> ■ <i>Actividades de los hogares como empleadores de personal doméstico (9700)</i> aumenta un 533%, es decir, cerca de 234.000 puestos de trabajo más. ■ <i>Actividades e los parques de atracciones y los parques temáticos (9321)</i> asciende un 81,59% lo que equivale a 3.108 profesionales. ■ <i>Otras actividades recreativas y de entretenimiento (9329)</i> aumenta en 3.108 puestos de trabajo, lo que representa casi un 13%.
<p>Descensos</p>	<ul style="list-style-type: none"> ■ <i>Otra educación n.c.o.p. (8559)</i> desciende un 20,40%, lo que se traduce en 20.397 empleos menos. ■ <i>Limpieza general de edificios (8121)</i> desciende un 2,84%, lo que equivale a cerca de los 11.000 puestos de trabajo.

Nota.- Los detalles de algunas unidades productoras que forman parte de cada clase se pueden encontrar con más detalle en las notas explicativas que componen la CNAE-2009.

Gráfico 91. Representación gráfica del peso de profesionales en activo de cada actividad económica dentro de la familia profesional.





Gráfico 92. Variación del número de profesionales en activo en el primer semestre de 2012 expresadas en tanto por uno.





VARIACIÓN ANUAL

Con respecto al mismo periodo de 2011, la tasa de variación interanual se sitúa en el 15,34%, es decir, experimenta un aumento de 261.131 puestos de trabajo.

Nº de Profesionales en activo junio 2012	1.963.232
Variación anual nominal	261.131
Variación anual porcentual (%)	15,34%
Nº de clases de actividad de la familia profesional	43
Nº de clases de actividad con variación positiva	27

Variaciones más significativas en este periodo:

Incrementos	<ul style="list-style-type: none"> ■ <i>Actividades de los hogares como empleadores de personal doméstico (9700)</i> aumenta un 518%, es decir, 232.900 puestos de trabajo más. ■ <i>Educación secundaria general (8531)</i> asciende un 10,33% lo que equivale a 13.221 profesionales. ■ <i>Educación universitaria (8543)</i> aumenta en 9.366 puestos de trabajo, lo que representa un 6,56%.
Descensos	<ul style="list-style-type: none"> ■ <i>Limpieza general de edificios (8121)</i> desciende un 2,80%, lo que equivale a 10.789 puestos de trabajo. ■ <i>Otras actividades asociativas n.c.o.p. (9499)</i> cae un 3,71%, es decir, 2.694 profesionales menos.

Nota.- Los detalles de algunas unidades productoras que forman parte de cada clase se pueden encontrar con más detalle en las notas explicativas que componen la CNAE-2009.

Gráfico 93. Evolución de las tasas de variación interanual e intersemestral del número de profesionales en activo en el primer semestre de 2012.

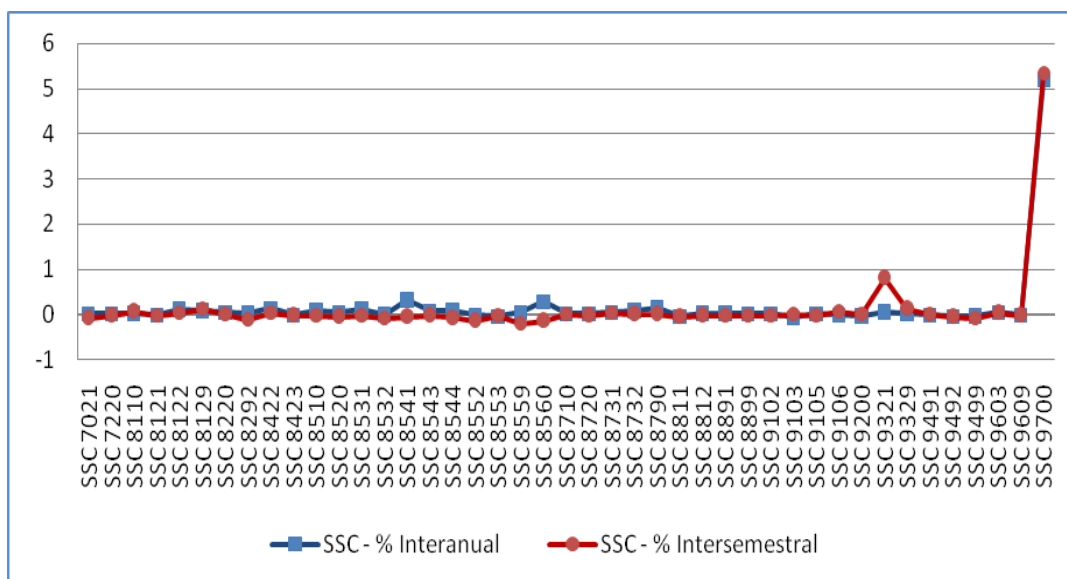



Textil, Confección y Piel (TCP)

VARIACIÓN SEMESTRAL

La variación del número de profesionales en activo de las actividades económicas en la familia profesional ha sido positiva con un ascenso del 0,86%, lo que significa un incremento de 1.766 puestos de trabajo durante los primeros seis meses de 2012.

Nº de Profesionales en activo junio 2012	208.207
Variación semestral nominal	1.766
Variación semestral porcentual (%)	0,86%
Nº de clases de actividad de la familia profesional	36
Nº de clases de actividad con variación positiva	15

La evolución que Textil, Confección y Piel manifiesta una trayectoria descendente pese al leve crecimiento que experimentó el primer semestre de 2011. En el periodo que nos ocupa se vuelve a registrar un nuevo repunte que ayuda a ralentizar la destrucción de empleo en esta familia. Pese a este ascenso, el número de profesionales se sitúa por debajo de los 210.000 profesionales.

Gráfico 94. Evolución del número de profesionales en activo dentro de la familia profesional.

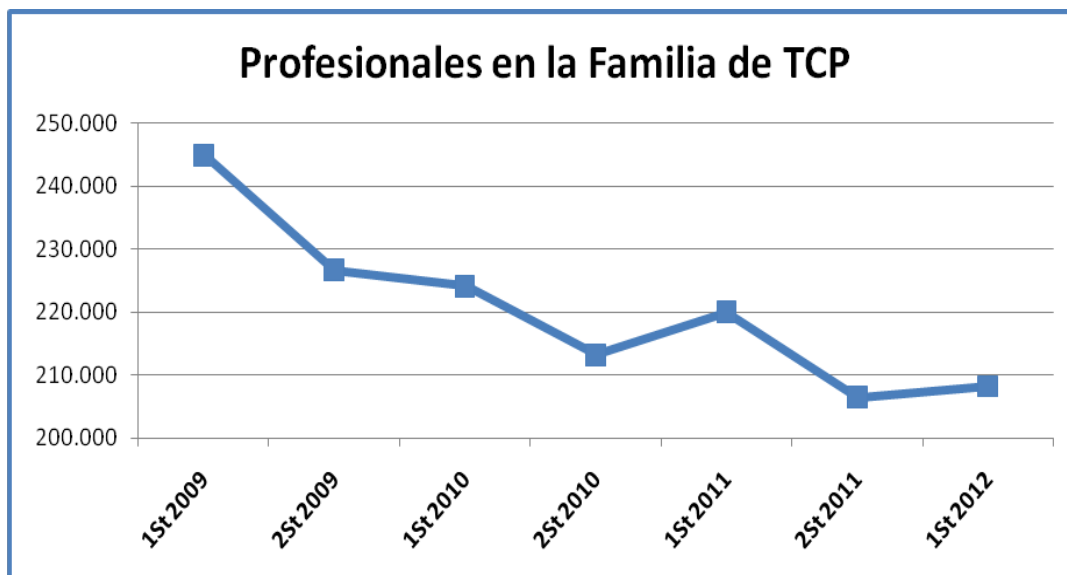



Variaciones más significativas en este periodo:

Incrementos	<ul style="list-style-type: none"> ■ <i>Fabricación de calzado (1520)</i> aumenta en 2.114 puestos de trabajo, lo que representa poco más del 8%. ■ <i>Lavado y limpieza de prendas textiles y de piel (9601)</i> crece un 8%, es decir, 1.970 puestos de trabajo más.
Descensos	<ul style="list-style-type: none"> ■ <i>Fabricación de otros muebles (3109)</i> registra la caída del 6,57%, lo que se traduce en 1.172 empleos menos. ■ <i>Confección de otras prendas de vestir y accesorios (1419)</i> desciende un 4,79%, lo que equivale a 919 puestos de trabajo.

Nota.- Los detalles de algunas unidades productoras que forman parte de cada clase se pueden encontrar con más detalle en las notas explicativas que componen la CNAE-2009.

Gráfico 95. Representación gráfica del peso de profesionales en activo de cada actividad económica dentro de la familia profesional.





Gráfico 96. Variación del número de profesionales en activo en el primer semestre de 2012 expresadas en tanto por uno.

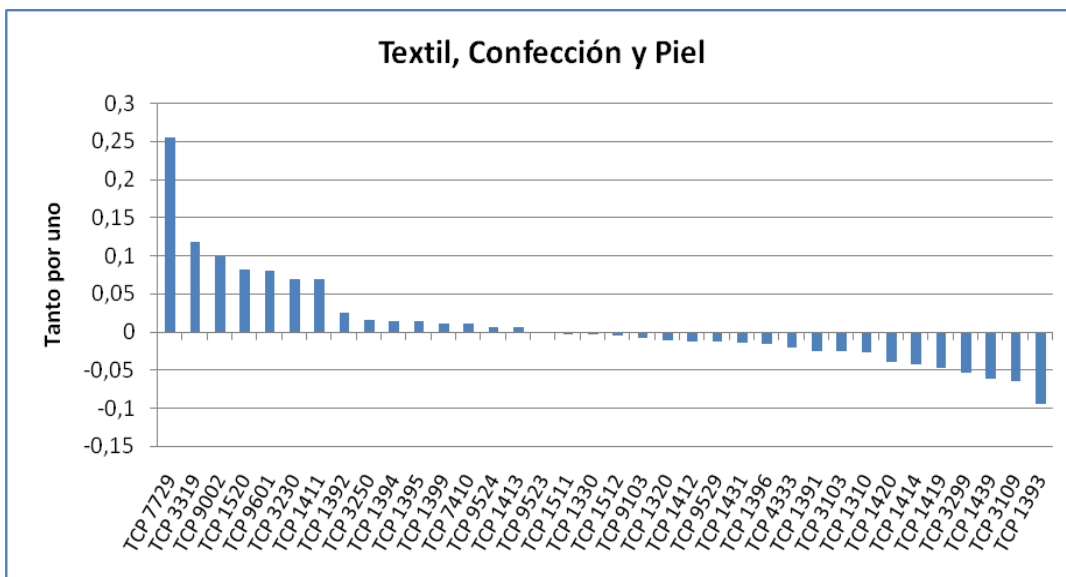



VARIACIÓN ANUAL

En relación con la misma etapa de 2011, la tasa de variación interanual se sitúa en el -5,35%, experimentando un descenso de 11.771 puestos de trabajo.

Nº de Profesionales en activo junio 2012	208.207
Variación anual nominal	-11.771
Variación anual porcentual (%)	-5,35%
Nº de clases de actividad de la familia profesional	36
Nº de clases de actividad con variación positiva	8

Variaciones más significativas en este periodo:

Incrementos	<ul style="list-style-type: none"> Fabricación de artículos de marroquinería, viaje y de guarnicionería y talabartería (1512) aumenta un 4,83%, es decir, alrededor de los 300 puestos de trabajo más.
Descensos	<ul style="list-style-type: none"> Fabricación de otros muebles (3109) desciende un 13,39%, lo que se traduce en 2.577 empleos menos. Confección de otras prendas de vestir y accesorios (1419) pierde un 11,23%, lo que equivale a 2.310 puestos de trabajo.

Nota.- Los detalles de algunas unidades productoras que forman parte de cada clase se pueden encontrar con más detalle en las notas explicativas que componen la CNAE-2009.

Gráfico 97. Evolución de las tasas de variación interanual e intersemestral del número de profesionales en activo en el primer semestre de 2012.

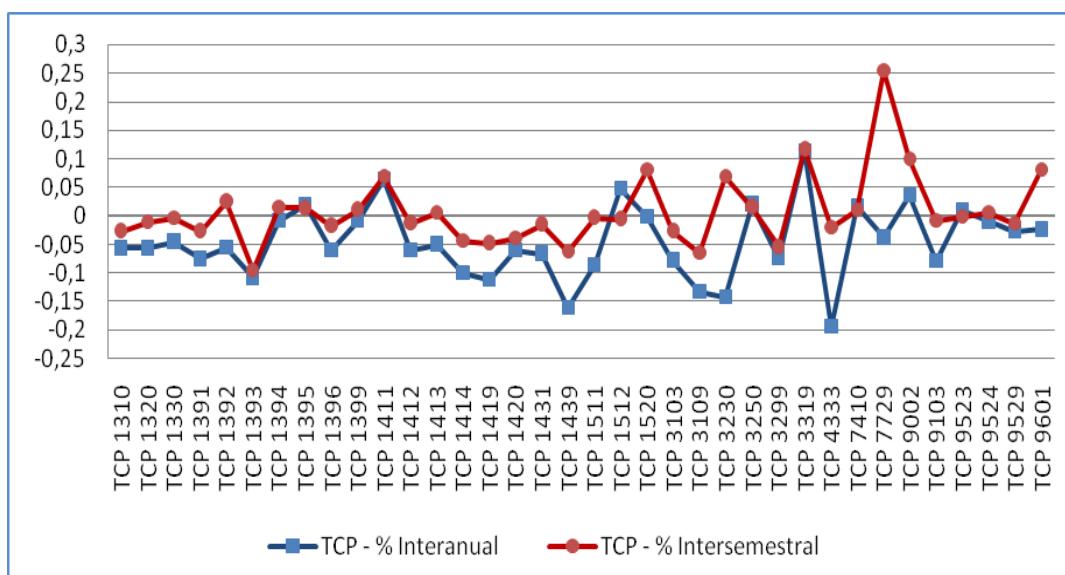



Transporte y Mantenimiento de Vehículos (TMV)

VARIACIÓN SEMESTRAL

La variación del número de profesionales en activo de las actividades económicas en la familia profesional ha sido negativa con una caída del 1,91%, lo que significa un descenso de 15.544 puestos de trabajo durante los primeros seis meses de 2012.

Nº de Profesionales en activo junio 2012	798.655
Variación semestral nominal	-15.544
Variación semestral porcentual (%)	-1,91%
Nº de clases de actividad de la familia profesional	19
Nº de clases de actividad con variación positiva	8

Esta familia profesional presenta una evolución con pendiente negativa desde el primer dato registrado en junio de 2009 pese a que en el primer semestre de 2010 se anotó la única cifra positiva. A partir de ese periodo, acumula cuatro caídas consecutivas siendo las de los dos últimos periodos algo mayor que en semestres anteriores. Estos descensos continuados sitúan la familia por debajo de los 800.000 profesionales en activo, cifra más baja desde junio de 2009.

Gráfico 98. Evolución del número de profesionales en activo dentro de la familia profesional.

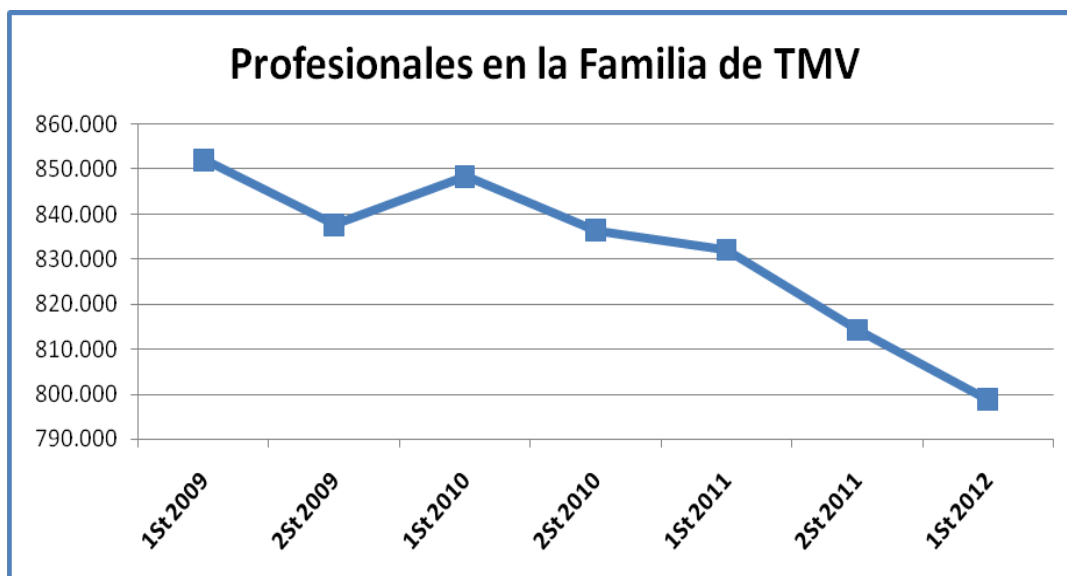



Variaciones más significativas en este periodo:

Incrementos	<ul style="list-style-type: none"> ■ <i>Transporte de taxi (4932)</i> aumenta un 1,11%, es decir, 945 puestos de trabajo más. ■ <i>Actividades anexas al transporte aéreo (5223)</i> suma 858 puestos de trabajo, lo que representa un 7,68%.
Descensos	<ul style="list-style-type: none"> ■ <i>Transporte de mercancías por carretera (4941)</i> decrece un 3,23%, lo que se traduce en 11.000 empleos menos. ■ <i>Mantenimiento y reparación de vehículos de motor (4520)</i> desciende un 1,77%, lo que equivale a 3.556 puestos de trabajo.

Nota.- Los detalles de algunas unidades productoras que forman parte de cada clase se pueden encontrar con más detalle en las notas explicativas que componen la CNAE-2009.

Gráfico 99. Representación gráfica del peso de profesionales en activo de cada actividad económica dentro de la familia profesional.





Gráfico 100. Variación del número de profesionales en activo en el primer semestre de 2012 expresadas en tanto por uno.

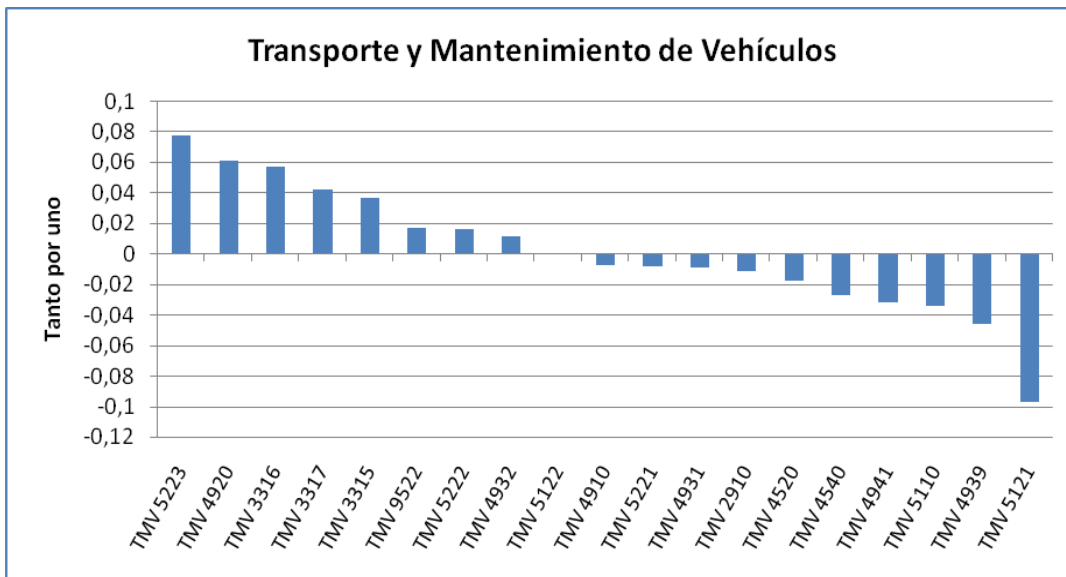



VARIACIÓN ANUAL

Con respecto al mismo periodo de 2011, la tasa de variación interanual se sitúa en el -4,01%, es decir, presenta un descenso de 33.386 puestos de trabajo.

Nº de Profesionales en activo junio 2012	798.655
Variación anual nominal	-33.383
Variación anual porcentual (%)	-4,01%
Nº de clases de actividad de la familia profesional	19
Nº de clases de actividad con variación positiva	4

Variaciones más significativas en este periodo:

Incrementos	<ul style="list-style-type: none"> ■ <i>Reparación y mantenimiento aeronáutico y espacial (3316)</i> aumenta un 6,09%, es decir, casi 150 puestos de trabajo más.
Descensos	<ul style="list-style-type: none"> ■ <i>Transporte de mercancías por carretera (4941)</i> desciende un 5,86%, lo que se traduce en 20.553 empleos menos. ■ <i>Mantenimiento y reparación de vehículos de motor (4520)</i> decrece un 3,63%, lo que equivale a 7.443 puestos de trabajo.

Nota.- Los detalles de algunas unidades productoras que forman parte de cada clase se pueden encontrar con más detalle en las notas explicativas que componen la CNAE-2009.

Gráfico 101. Evolución de las tasas de variación interanual e intersemestral del número de profesionales en activo en el primer semestre de 2012.

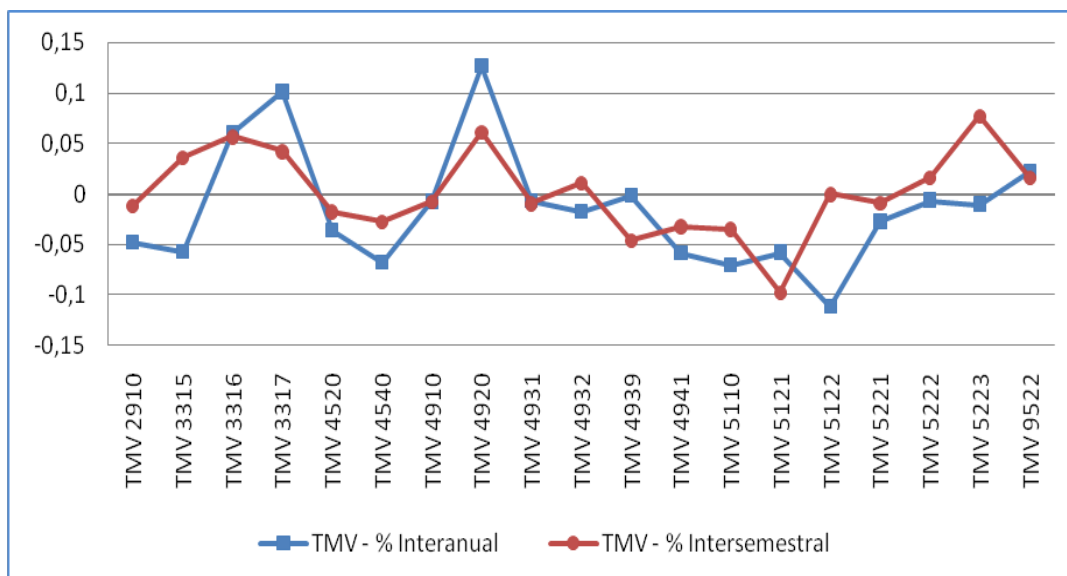



Vidrio y Cerámica (VIC)

VARIACIÓN SEMESTRAL

La variación del número de profesionales en activo de las actividades económicas en la familia profesional ha sido negativa con una caída del 12,99%, lo que significa un descenso de 13.941 puestos de trabajo durante los primeros seis meses de 2012.

Nº de Profesionales en activo junio 2012	93.402
Variación semestral nominal	-3.907
Variación semestral porcentual (%)	-4,01%
Nº de clases de actividad de la familia profesional	23
Nº de clases de actividad con variación positiva	3

En términos generales, la evolución de la familia en los últimos tres años presenta una trayectoria de pendiente negativa. Pese a que en este semestre Vidrio y Cerámica vuelve a presentar caídas en el número de empleados, ésta es algo más moderada con respecto al periodo precedente, o a las pérdidas que se producen en los años 2009 y 2010.

Gráfico 102. Evolución del número de profesionales en activo dentro de la familia profesional.





Variaciones más significativas en este periodo:

Incrementos	<ul style="list-style-type: none"> ■ <i>Fabricación de artículos cerámicos de uso doméstico y ornamental (2341)</i> aumenta casi un 14%, es decir, 510 profesionales en términos nominales. ■ <i>Pintura y acristalamiento (4334)</i> suma 218 nuevos puestos de trabajo, lo que representa un 1,62%.
Descensos	<ul style="list-style-type: none"> ■ <i>Fabricación de elementos de hormigón para la construcción (2361)</i> desciende un 9,42%, lo que se traduce en 1.275 empleos menos. ■ <i>Fabricación de hormigón fresco (2363)</i> cae un 12,10%, lo que equivale a 820 puestos de trabajo.

Nota.- Los detalles de algunas unidades productoras que forman parte de cada clase se pueden encontrar con más detalle en las notas explicativas que componen la CNAE-2009.

Gráfico 103. Representación gráfica del peso de profesionales en activo de cada actividad económica dentro de la familia profesional.





Gráfico 104. Variación del número de profesionales en activo en el primer semestre de 2012 expresadas en tanto por uno.

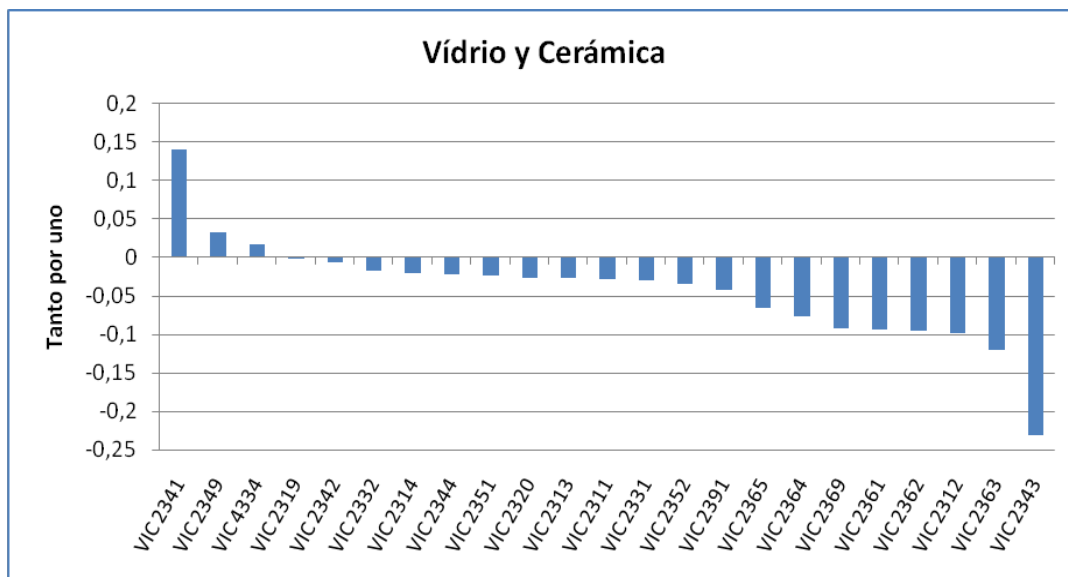



VARIACIÓN ANUAL

Con respecto al mismo periodo de 2011, la tasa de variación interanual se sitúa casi en el -13%, es decir, se observa un descenso de 13.941 puestos de trabajo, registrando pérdida de profesionales en todas las actividades económicas que componen la familia.

Nº de Profesionales en activo junio 2012	93.402
Variación anual nominal	-13.941
Variación anual porcentual (%)	-12,99%
Nº de clases de actividad de la familia profesional	23
Nº de clases de actividad con variación positiva	0

Variaciones más significativas en este periodo:

Descensos	<ul style="list-style-type: none"> ■ <i>Fabricación de elementos de hormigón para la construcción (2361)</i> desciende cerca del 21%, lo que se traduce en 3.221 empleos menos. ■ <i>Fabricación de hormigón fresco (2363)</i> desciende un 15,53%, lo que equivale a 2.515 puestos de trabajo.
------------------	---

Nota.- Los detalles de algunas unidades productoras que forman parte de cada clase se pueden encontrar con más detalle en las notas explicativas que componen la CNAE-2009.

Gráfico 105. Evolución de las tasas de variación interanual e intersemestral del número de profesionales en activo en el primer semestre de 2012.

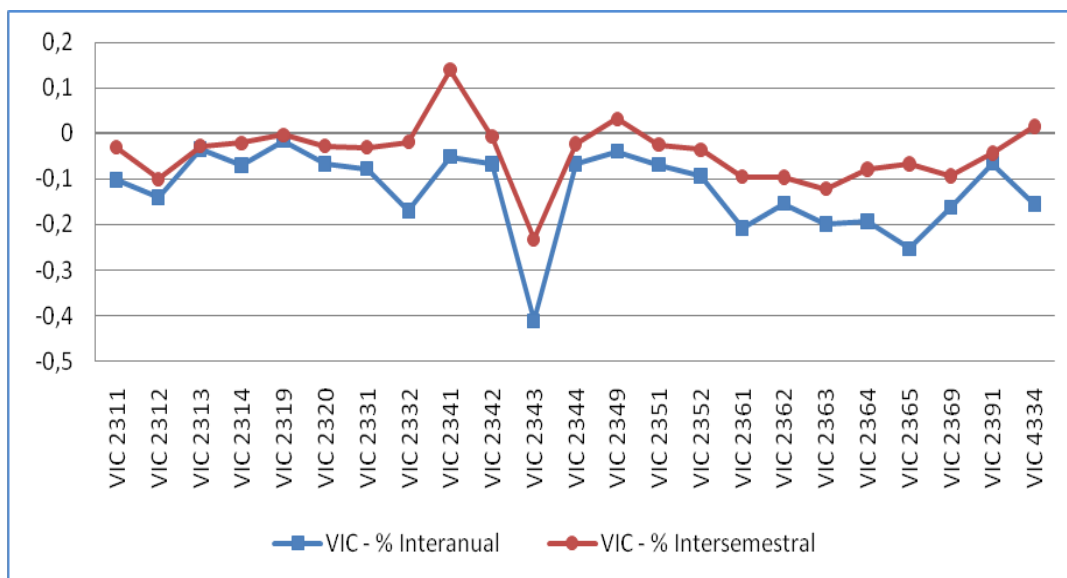



Anexo: Número de profesionales por familia profesional

Tabla 1. Variación Intersemestral del número de profesionales en activo en Administración y Gestión.

Actividades Económicas de ADG		Primer Semestre 2012	Segundo Semestre 2011	Primer Semestre 2011	Variación Intersemestral		Variación Interanual	
					Nominal	%	Nominal	%
5310	Actividades postales sometidas a la obligación del servicio universal	38.084	38.829	39.206	-745	-1,92%	-1.122	-2,86%
5320	Otras actividades postales y de correos	23.660	24.214	24.177	-554	-2,29%	-517	-2,14%
6399	Otros servicios de información n.c.o.p.	16.936	16.704	16.790	232	1,39%	146	0,87%
6411	Banco central	4.397	4.479	4.665	-82	-1,83%	-268	-5,74%
6419	Otra intermediación monetaria	238.107	243.778	214.965	-5.671	-2,33%	23.142	10,77%
6420	Actividades de las sociedades holding	4.081	3.995	4.107	86	2,15%	-26	-0,63%
6430	Inversión colectiva, fondos y entidades financieras similares	3.134	3.181	3.218	-47	-1,48%	-84	-2,61%
6491	Arrendamiento financiero	1.107	1.081	1.070	26	2,41%	37	3,46%
6492	Otras actividades crediticias	7.957	8.158	8.525	-201	-2,46%	-568	-6,66%
6499	Otros servicios financieros, excepto seguros y fondos de pensiones n.c.o.p.	1.466	1.399	1.356	67	4,79%	110	8,11%
6511	Seguros de vida	29.566	29.790	29.809	-224	-0,75%	-243	-0,82%
6512	Seguros distintos de los seguros de vida	29.322	29.165	28.914	157	0,54%	408	1,41%
6520	Reaseguros	2.077	2.145	2.184	-68	-3,17%	-107	-4,90%
6530	Fondos de pensiones	214	221	177	-7	-3,17%	37	20,90%
6611	Administración de mercados financieros	3.406	3.454	3.448	-48	-1,39%	-42	-1,22%
6612	Actividades de intermediación en operaciones con valores y otros activos	6.520	6.791	6.938	-271	-3,99%	-418	-6,02%
6619	Otras actividades auxiliares a los servicios financieros, excepto seguros y fondos de pensiones	2.039	2.021	1.873	18	0,89%	166	8,86%
6621	Evaluación de riesgos y daños	5.766	5.833	5.896	-67	-1,15%	-130	-2,20%
6622	Actividades de agentes y corredores de seguros	65.189	64.139	63.991	1.050	1,64%	1.198	1,87%
6629	Otras actividades auxiliares a seguros y fondos de pensiones	5.908	6.138	5.912	-230	-3,75%	-4	-0,07%



Actividades Económicas de ADG		Primer Semestre 2012	Segundo Semestre 2011	Primer Semestre 2011	Variación Intersemestral		Variación Interanual	
					Nominal	%	Nominal	%
6630	Actividades de gestión de fondos	1.828	1.849	1.842	-21	-1,14%	-14	-0,76%
6832	Gestión y administración de la propiedad inmobiliaria	15.118	14.657	14.519	461	3,15%	599	4,13%
6910	Actividades jurídicas	106.160	105.886	105.400	274	0,26%	760	0,72%
6920	Actividades de contabilidad, teneduría de libros, auditoría y asesoría fiscal	170.153	171.271	172.439	-1.118	-0,65%	-2.286	-1,33%
7010	Actividades de las sedes centrales	4.853	4.683	4.509	170	3,63%	344	7,63%
7021	Relaciones públicas y comunicación	1.316	1.429	1.311	-113	-7,91%	5	0,38%
7022	Otras actividades de consultoría de gestión empresarial	42.709	42.533	41.938	175	0,41%	771	1,84%
7312	Servicios de representación de medios de comunicación	461	349	352	111	31,87%	109	30,87%
7320	Estudios de mercado y realización de encuestas de opinión pública	14.128	14.651	15.201	-523	-3,57%	-1.073	-7,06%
7430	Actividades de traducción e interpretación	9.773	9.683	9.357	90	0,93%	416	4,45%
7490	Otras actividades profesionales, científicas y técnicas n.c.o.p.	32.889	32.025	31.521	863	2,70%	1.368	4,34%
7740	Arrendamiento de la propiedad intelectual y productos similares, excepto trabajos protegidos por los derechos de autor	87.159	92.613	96.176	-5.454	-5,89%	-9.017	-9,38%
7810	Actividades de las agencias de colocación	7.970	7.767	7.410	203	2,61%	560	7,56%
7820	Actividades de las empresas de trabajo temporal	118.968	89.460	116.372	29.508	32,98%	2.596	2,23%
7830	Otra provisión de recursos humanos	10.136	5.417	5.066	4.719	87,11%	5.070	100,08%
8211	Servicios administrativos combinados	3.599	3.329	3.332	270	8,11%	267	8,01%
8219	Actividades de fotocopiado, preparación de documentos y otras actividades especializadas de oficina	1.789	1.689	1.628	100	5,92%	161	9,89%
8291	Actividades de las agencias de cobros y de información comercial	4.462	4.553	4.642	-91	-2,00%	-180	-3,88%
8299	Otras actividades de apoyo a las empresas n.c.o.p.	122.033	128.964	117.315	-6.931	-5,37%	4.718	4,02%
8411	Actividades generales de la Administración Pública	841.810	871.446	892.155	-29.636	-3,40%	-50.345	-5,64%



Actividades Económicas de ADG		Primer Semestre 2012	Segundo Semestre 2011	Primer Semestre 2011	Variación Intersemestral		Variación Interanual	
					Nominal	%	Nominal	%
8412	Regulación de las actividades sanitarias, educativas y culturales y otros servicios sociales, excepto Seguridad Social	25.382	25.637	26.503	-255	-0,99%	-1.121	-4,23%
8413	Regulación de la actividad económica y contribución a su mayor eficiencia	6.681	7.521	7.521	-840	-11,17%	-840	-11,17%
8421	Asuntos exteriores	1.075	2.449	2.352	-1.374	-56,10%	-1.277	-54,29%
8422	Defensa	11.965	11.706	10.710	259	2,21%	1.255	11,72%
8423	Justicia	15.878	16.138	16.426	-260	-1,61%	-548	-3,34%
8430	Seguridad Social obligatoria	45.004	45.374	45.212	-370	-0,82%	-208	-0,46%
9106	Actividades archivos	138	131	141	7	5,36%	-3	-2,14%
9311	Gestión de instalaciones deportivas	13.466	12.860	12.758	605	4,71%	708	5,55%
9411	Actividades de organizaciones empresariales y patronales	12.624	14.380	13.111	-1.756	-12,21%	-487	-3,71%
9412	Actividades de organizaciones profesionales	9.455	9.850	10.014	-395	-4,01%	-559	-5,58%
9420	Actividades sindicales	9.722	10.652	11.011	-930	-8,73%	-1.289	-11,71%
9900	Actividades de organizaciones y organismos extraterritoriales	2.657	2.622	2.391	35	1,33%	266	11,13%



Tabla 2. Variación Intersemestral del número de profesionales en activo en Actividades Físicas y Deportivas.

Actividades Económicas de AFD		Primer Semestre 2012	Segundo Semestre 2011	Primer Semestre 2011	Variación Intersemestral		Variación Interanual	
					Nominal	%	Nominal	%
8551	Educación deportiva y recreativa	20.608	24.959	18.821	-4.351	-17,43%	1.787	9,49%
8559	Otra educación n.c.o.p.	39.787	49.985	38.720	-10.198	-20,40%	1.067	2,76%
9311	Gestión de instalaciones deportivas	26.931	25.721	25.516	1.211	4,71%	1.415	5,55%
9312	Actividades de los clubes deportivos	27.434	29.814	26.270	-2.380	-7,98%	1.164	4,43%
9313	Actividades de los gimnasios	22.679	23.691	21.879	-1.012	-4,27%	800	3,66%
9319	Otras actividades deportivas	14.017	13.299	12.409	718	5,40%	1.608	12,96%
9329	Otras actividades recreativas y de entretenimiento	13.646	12.092	13.519	1.554	12,85%	128	0,94%



Tabla 3. Variación Intersemestral del número de profesionales en activo en Agraria.

Actividades Económicas de AGA		Primer Semestre 2012	Segundo Semestre 2011	Primer Semestre 2011	Variación Intersemestral		Variación Interanual	
					Nominal	%	Nominal	%
0111	Cultivo de cereales (excepto arroz), leguminosas y semillas oleaginosas	148.712	87.550	89.688	61.162	69,86%	59.024	65,81%
0112	Cultivo de arroz	1.837	959	979	878	91,55%	858	87,64%
0113	Cultivo de hortalizas, raíces y tubérculos	76.405	18.320	17.623	58.085	317,06%	58.782	333,55%
0114	Cultivo de caña de azúcar	9	8	7	1	12,50%	2	28,57%
0115	Cultivo de tabaco	1.110	567	575	543	95,77%	535	93,04%
0116	Cultivo de plantas para fibras textiles	476	266	270	210	78,95%	206	76,30%
0119	Otros cultivos no perennes	7.659	2.736	2.977	4.923	179,93%	4.682	157,27%
0121	Cultivo de la vid	27.089	14.615	14.704	12.474	85,35%	12.385	84,23%
0122	Cultivo de frutos tropicales y subtropicales	29.895	5.602	5.592	24.293	433,65%	24.303	434,60%
0123	Cultivo de cítricos	21.859	4.923	5.012	16.936	344,02%	16.847	336,13%
0124	Cultivo de frutos con hueso y pepitas	32.789	5.210	5.244	27.579	529,35%	27.545	525,27%
0125	Cultivo de otros árboles y arbustos frutales y frutos secos	6.948	2.913	2.916	4.035	138,52%	4.032	138,27%
0126	Cultivo de frutos oleaginosos	39.378	13.373	13.381	26.005	194,46%	25.997	194,28%
0127	Cultivo de plantas para bebidas	18	11	12	7	63,64%	6	50,00%
0128	Cultivo de especias, plantas aromáticas, medicinales y farmacéuticas	259	170	166	89	52,35%	93	56,02%
0129	Otros cultivos perennes	1.211	564	682	647	114,72%	529	77,57%
0130	Propagación de plantas	4.002	1.108	1.145	2.894	261,19%	2.857	249,52%
0141	Explotación de ganado bovino para la producción de leche	30.046	27.415	28.009	2.631	9,60%	2.037	7,27%
0142	Explotación de otro ganado bovino y búfalos	16.252	15.590	15.740	662	4,25%	512	3,25%
0143	Explotación de caballos y otros equinos	1.359	1.073	1.067	286	26,65%	292	27,37%
0144	Explotación de camellos y otros camélidos	7	8	8	-1	-12,50%	-1	-12,50%
0145	Explotación de ganado ovino y caprino	12.668	9.215	9.340	3.453	37,47%	3.328	35,63%



Actividades Económicas de AGA		Primer Semestre 2012	Segundo Semestre 2011	Primer Semestre 2011	Variación Intersemestral		Variación Interanual	
					Nominal	%	Nominal	%
0146	Explotación de ganado porcino	15.386	14.710	14.874	676	4,60%	512	3,44%
0147	Avicultura	10.272	9.922	9.990	350	3,53%	282	2,82%
0149	Otras explotaciones de ganado	5.088	4.254	4.168	834	19,61%	920	22,07%
0150	Producción agrícola combinada con la producción ganadera	60.520	43.810	44.740	16.710	38,14%	15.780	35,27%
0161	Actividades de apoyo a la agricultura	20.627	9.045	9.845	11.582	128,05%	10.782	109,52%
0162	Actividades de apoyo a la ganadería	5.676	5.356	5.680	320	5,97%	-4	-0,07%
0163	Actividades de preparación posterior a la cosecha	2.102	1.092	885	1.010	92,49%	1.217	137,51%
0164	Tratamiento de semillas para reproducción	936	213	222	723	339,44%	714	321,62%
0170	Caza, captura de animales y servicios relacionados con las mismas	1.505	671	672	834	124,29%	833	123,96%
0210	Silvicultura y otras actividades forestales	2.156	1.214	3.091	942	77,59%	-935	-30,25%
0220	Explotación de la madera	3.409	1.491	1.672	1.918	128,67%	1.737	103,87%
0230	Recolección de productos silvestres, excepto madera	379	93	104	286	307,53%	275	264,42%
0240	Servicios de apoyo a la silvicultura	8.984	6.339	8.620	2.645	41,73%	364	4,22%
4622	Comercio al por mayor de flores y plantas	1.578	1.563	1.618	15	0,96%	-40	-2,49%
4623	Comercio al por mayor de animales vivos	727	720	703	7	0,93%	24	3,42%
4776	Comercio al por menor de flores, plantas, semillas, fertilizantes, animales de compañía y alimentos para los mismos en establecimientos especializados	8.857	8.711	8.894	146	1,68%	-37	-0,41%
7729	Alquiler de otros efectos personales y artículos de uso doméstico	628	501	652	127	25,37%	-25	-3,76%
8130	Actividades de jardinería	35.351	30.434	33.023	4.917	16,16%	2.327	7,05%
9104	Actividades de los jardines botánicos, parques zoológicos y reservas naturales	1.394	1.314	1.500	79	6,04%	-107	-7,11%



Tabla 4. Variación Intersemestral del número de profesionales en activo en Artes Gráficas.

Actividades Económicas de ARG		Primer Semestre 2012	Segundo Semestre 2011	Primer Semestre 2011	Variación Intersemestral		Variación Interanual	
					Nominal	%	Nominal	%
1721	Fabricación de papel y cartón ondulados; fabricación de envases y embalajes de papel y cartón	12.377	12.321	12.717	57	0,46%	-340	-2,67%
1723	Fabricación de artículos de papelería	1.691	1.741	1.762	-50	-2,87%	-71	-4,05%
1729	Fabricación de otros artículos de papel y cartón	3.191	3.228	3.284	-37	-1,16%	-93	-2,84%
1811	Artes gráficas y servicios relacionados con las mismas	2.128	2.116	2.153	12	0,57%	-25	-1,16%
1812	Otras actividades de impresión y artes gráficas	49.576	51.313	53.154	-1.737	-3,39%	-3.578	-6,73%
1813	Servicios de preimpresión y preparación de soportes	10.658	11.262	11.747	-604	-5,36%	-1.089	-9,27%
1814	Encuadernación y servicios relacionados con la misma	4.724	4.856	5.166	-132	-2,72%	-442	-8,56%
5811	Edición de libros	17.674	17.943	18.135	-269	-1,50%	-461	-2,54%
5812	Edición de directorios y guías de direcciones postales	3.438	4.448	4.498	-1.010	22,71%	-1.060	23,57%
5813	Edición de periódicos	9.897	10.722	10.943	-825	-7,69%	-1.046	-9,56%
5814	Edición de revistas	5.693	6.036	6.280	-343	-5,68%	-587	-9,35%
5819	Otras actividades editoriales	2.845	2.867	2.985	-22	-0,77%	-140	-4,69%
7410	Actividades de diseño especializado	3.456	3.421	3.398	34	1,00%	57	1,69%
9529	Reparación de otros efectos personales y artículos de uso doméstico	3.782	3.833	3.890	-51	-1,33%	-108	-2,78%



Tabla 5. Variación Intersemestral del número de profesionales en activo en Artes y Artesanías.

Actividades Económicas de ART		Primer Semestre 2012	Segundo Semestre 2011	Primer Semestre 2011	Variación Intersemestral		Variación Interanual	
					Nominal	%	Nominal	%
1629	Fabricación de otros productos de madera; artículos de corcho, cestería y espartería	3.477	3.680	3.847	-203	-5,52%	-370	-9,62%
1813	Servicios de preimpresión y preparación de soportes	5.329	5.631	5.873	-302	-5,36%	-544	-9,27%
2313	Fabricación de vidrio hueco	1.560	1.603	1.616	-43	-2,70%	-57	-3,51%
2319	Fabricación y manipulado de otro vidrio, incluido el vidrio técnico	784	786	797	-2	-0,25%	-13	-1,67%
2370	Corte, tallado y acabado de la piedra	22.273	23.363	25.190	-1.090	-4,67%	-2.917	-11,58%
2441	Producción de metales preciosos	71	72	78	-1	-0,47%	-7	-8,55%
2454	Fundición de otros metales no féreos	1.702	1.738	1.805	-36	-2,07%	-103	-5,69%
2550	Forja, estampación y embutición de metales; metalurgia de polvos	19.347	19.805	20.599	-458	-2,31%	-1.251	-6,07%
2561	Tratamiento y revestimiento de metales	5.576	5.675	5.949	-99	-1,75%	-373	-6,28%
2652	Fabricación de relojes	156	157	156	-1	-0,42%	0	0,00%
3109	Fabricación de otros muebles	8.335	8.921	9.624	-586	-6,57%	-1.289	-13,39%
3212	Fabricación de artículos de joyería y artículos similares	5.778	6.072	6.254	-294	-4,84%	-476	-7,61%
3213	Fabricación de artículos de bisutería y artículos similares	1.326	1.252	1.369	74	5,91%	-43	-3,14%
3220	Fabricación de instrumentos musicales	744	752	724	-8	-1,06%	20	2,76%
3240	Fabricación de juegos y juguetes	770	681	781	88	12,96%	-11	-1,45%
3319	Reparación de otros equipos	615	551	553	64	11,68%	63	11,34%
7410	Actividades de diseño especializado	1.728	1.711	1.699	17	1,00%	29	1,69%
7490	Otras actividades profesionales, científicas y técnicas n.c.o.p.	16.444	16.013	15.760	432	2,70%	684	4,34%
9001	Artes escénicas	8.925	8.722	9.137	203	2,32%	-212	-2,32%
9002	Actividades auxiliares a las artes escénicas	3.895	3.545	3.759	350	9,87%	136	3,61%
9003	Creación artística y literaria	3.933	4.040	3.935	-107	-2,66%	-2	-0,06%
9103	Gestión de lugares y edificios históricos	1.038	1.047	1.128	-9	-0,86%	-90	-7,94%
9106	Actividades de archivos	92	87	94	5	5,36%	-2	-2,14%
9525	Reparación de relojes y joyería	1.037	1.103	1.136	-66	-5,98%	-99	-8,71%



Actividades Económicas de ART		Primer Semestre 2012	Segundo Semestre 2011	Primer Semestre 2011	Variación Intersemestral		Variación Interanual	
					Nominal	%	Nominal	%
9529	Reparación de otros efectos personales y artículos de uso doméstico	5.043	5.111	5.187	-68	-1,33%	-144	-2,78%



Tabla 6. Variación Intersemestral del número de profesionales en activo en Comercio y Marketing.

Actividades Económicas de COM		Primer Semestre 2012	Segundo Semestre 2011	Primer Semestre 2011	Variación Intersemestral		Variación Interanual	
					Nominal	%	Nominal	%
4110	Promoción inmobiliaria	57.517	60.708	64.438	-3.191	-5,26%	-6.921	-10,74%
4511	Venta de automóviles y vehículos de motor ligeros	59.695	61.891	63.734	-2.196	-3,55%	-4.039	-6,34%
4519	Venta de otros vehículos de motor	1.491	1.546	1.578	-55	-3,56%	-87	-5,51%
4531	Comercio al por mayor de repuestos y accesorios de vehículos de motor	15.888	15.659	15.760	229	1,46%	128	0,81%
4532	Comercio al por menor de repuestos y accesorios de vehículos de motor	23.959	24.288	24.616	-329	-1,35%	-657	-2,67%
4540	Venta, mantenimiento y reparación de motocicletas y de sus repuestos y accesorios	4.576	4.703	4.908	-127	-2,71%	-332	-6,76%
4611	Intermediarios del comercio de materias primas agrarias, animales vivos, materias primas textiles y productos semielaborados	5.622	6.173	5.770	-551	-8,93%	-148	-2,56%
4612	Intermediarios del comercio de combustibles, minerales, metales y productos químicos industriales	2.787	2.839	2.863	-52	-1,83%	-76	-2,65%
4613	Intermediarios del comercio de la madera y materiales de construcción	2.476	2.616	2.716	-140	-5,35%	-240	-8,84%
4614	Intermediarios del comercio de maquinaria, equipo industrial, embarcaciones y aeronaves	3.167	3.036	3.052	131	4,31%	115	3,77%
4615	Intermediarios del comercio de muebles, artículos para el hogar y ferretería	2.392	2.434	2.473	-42	-1,73%	-81	-3,28%
4616	Intermediarios del comercio de textiles, prendas de vestir, peletería, calzado y artículos de cuero	2.457	2.433	2.381	24	0,99%	76	3,19%
4617	Intermediarios del comercio de productos alimenticios, bebidas y tabaco	9.642	9.907	10.072	-265	-2,67%	-430	-4,27%
4618	Intermediarios del comercio especializados en la venta de otros productos específicos	10.829	10.907	11.021	-78	-0,72%	-192	-1,74%
4619	Intermediarios del comercio de productos diversos	80.712	80.061	79.868	651	0,81%	844	1,06%



Actividades Económicas de COM		Primer Semestre 2012	Segundo Semestre 2011	Primer Semestre 2011	Variación Intersemestral		Variación Interanual	
					Nominal	%	Nominal	%
4621	Comercio al por mayor de cereales, tabaco en rama, semillas y alimentos para animales	16.409	16.069	16.234	340	2,12%	175	1,08%
4622	Comercio al por mayor de flores y plantas	3.155	3.125	3.236	30	0,96%	-81	-2,49%
4623	Comercio al por mayor de animales vivos	1.453	1.440	1.405	13	0,93%	48	3,42%
4624	Comercio al por mayor de cueros y pieles	1.431	1.455	1.456	-24	-1,65%	-25	-1,72%
4631	Comercio al por mayor de frutas y hortalizas	80.608	106.854	80.671	-26.246	-24,56%	-63	-0,08%
4632	Comercio al por mayor de carne y productos cárnicos	20.359	20.499	20.739	-140	-0,68%	-380	-1,83%
4633	Comercio al por mayor de productos lácteos, huevos, aceites y grasas comestibles	11.158	10.871	10.879	287	2,64%	279	2,56%
4634	Comercio al por mayor de bebidas	20.850	20.361	20.883	489	2,40%	-33	-0,16%
4635	Comercio al por mayor de productos del tabaco	2.228	2.151	2.220	77	3,58%	8	0,36%
4636	Comercio al por mayor de azúcar, chocolate y confitería	4.755	4.791	4.817	-36	-0,75%	-62	-1,29%
4637	Comercio al por mayor de café, té, cacao y especias	2.640	2.568	2.600	72	2,80%	40	1,54%
4638	Comercio al por mayor de pescados y mariscos y otros productos alimenticios	45.841	46.017	47.441	-176	-0,38%	-1.600	-3,37%
4639	Comercio al por mayor, no especializado, de productos alimenticios, bebidas y tabaco	47.841	47.029	48.159	812	1,73%	-318	-0,66%
4641	Comercio al por mayor de textiles	15.636	16.024	16.313	-388	-2,42%	-677	-4,15%
4642	Comercio al por mayor de prendas de vestir y calzado	25.219	25.366	25.414	-147	-0,58%	-195	-0,77%
4643	Comercio al por mayor de aparatos electrodomésticos	24.361	25.373	25.051	-1.012	-3,99%	-690	-2,75%
4644	Comercio al por mayor de porcelana, cristalería y artículos de limpieza	2.977	3.040	3.161	-63	-2,07%	-184	-5,82%
4645	Comercio al por mayor de productos perfumería y cosmética	23.214	24.162	23.301	-948	-3,92%	-87	-0,37%
4646	Comercio al por mayor de productos farmacéuticos	37.989	38.580	39.222	-591	-1,53%	-1.233	-3,14%
4647	Comercio al por mayor de muebles, alfombras y aparatos de iluminación	3.538	3.508	3.555	30	0,86%	-17	-0,48%
4648	Comercio al por mayor de artículos de relojería y joyería	6.914	6.701	6.213	213	3,18%	701	11,28%
4649	Comercio al por mayor de otros artículos de uso doméstico	31.030	31.801	32.509	-771	-2,42%	-1.479	-4,55%



Actividades Económicas de COM		Primer Semestre 2012	Segundo Semestre 2011	Primer Semestre 2011	Variación Intersemestral		Variación Interanual	
					Nominal	%	Nominal	%
4651	Comercio al por mayor de ordenadores, equipos periféricos y programas informáticos	7.829	8.353	8.559	-524	-6,27%	-730	-8,53%
4652	Comercio al por mayor de equipos electrónicos y de telecomunicaciones y sus componentes	19.791	19.890	20.143	-99	-0,50%	-352	-1,75%
4661	Comercio al por mayor de maquinaria, equipos y suministros agrícolas	14.580	14.693	15.269	-113	-0,77%	-689	-4,51%
4662	Comercio al por mayor de máquinas herramienta	13.857	14.186	14.251	-329	-2,32%	-394	-2,76%
4663	Comercio al por mayor de maquinaria para la minería, la construcción y la ingeniería civil	7.519	7.945	8.240	-426	-5,36%	-721	-8,75%
4664	Comercio al por mayor de maquinaria para la industria textil y de máquinas de coser y tricotar	1.043	1.031	1.090	12	1,16%	-47	-4,31%
4665	Comercio al por mayor de muebles de oficina	4.141	4.434	4.570	-293	-6,61%	-429	-9,39%
4666	Comercio al por mayor de otra maquinaria y equipo de oficina	4.650	4.600	4.584	50	1,09%	66	1,44%
4669	Comercio al por mayor de otra maquinaria y equipo	34.726	35.854	36.782	-1.128	-3,15%	-2.056	-5,59%
4671	Comercio al por mayor de combustibles sólidos, líquidos y gaseosos, y productos similares	9.225	9.463	9.223	-238	-2,52%	2	0,02%
4672	Comercio al por mayor de metales y minerales metálicos	16.157	16.791	17.568	-634	-3,78%	-1.411	-8,03%
4673	Comercio al por mayor de madera, materiales de construcción y aparatos sanitarios	64.710	67.881	71.320	-3.171	-4,67%	-6.610	-9,27%
4674	Comercio al por mayor de ferretería, fontanería y calefacción	17.736	18.256	18.876	-520	-2,85%	-1.140	-6,04%
4675	Comercio al por mayor de productos químicos	18.606	18.375	18.760	231	1,26%	-154	-0,82%
4676	Comercio al por mayor de otros productos semielaborados	2.983	3.079	3.155	-96	-3,12%	-172	-5,45%
4677	Comercio al por mayor de chatarra y productos de desecho	15.569	15.009	14.629	560	3,73%	940	6,43%
4690	Comercio al por mayor no especializado	63.446	64.854	65.626	-1.408	-2,17%	-2.180	-3,32%
4711	Comercio al por menor en establecimientos no especializados, con predominio en productos alimenticios, bebidas y tabaco	392.923	393.019	396.114	-96	-0,02%	-3.191	-0,81%
4719	Otro comercio al por menor en establecimientos no especializados	201.788	207.682	208.868	-5.894	-2,84%	-7.080	-3,39%



Actividades Económicas de COM		Primer Semestre 2012	Segundo Semestre 2011	Primer Semestre 2011	Variación Intersemestral		Variación Interanual	
					Nominal	%	Nominal	%
4721	Comercio al por menor de frutas y hortalizas en establecimientos especializados	55.677	54.593	55.737	1.084	1,99%	-60	-0,11%
4722	Comercio al por menor de carne y productos cárnicos en establecimientos especializados	71.502	72.496	72.412	-994	-1,37%	-910	-1,26%
4723	Comercio al por menor de pescados y mariscos en establecimientos especializados	20.745	20.854	20.770	-109	-0,52%	-25	-0,12%
4724	Comercio al por menor de pan y productos de panadería, confitería y pastelería en establecimientos especializados	63.034	61.251	61.464	1.783	2,91%	1.570	2,55%
4725	Comercio al por menor de bebidas en establecimientos especializados	5.921	5.452	5.843	469	8,60%	78	1,33%
4726	Comercio al por menor de productos de tabaco en establecimientos especializados	18.721	18.258	18.232	463	2,54%	489	2,68%
4729	Otro comercio al por menor de productos alimenticios en establecimientos especializados	40.439	36.851	35.968	3.588	9,74%	4.471	12,43%
4730	Comercio al por menor de combustible para la automoción en establecimientos especializados	49.907	48.940	51.128	967	1,98%	-1.221	-2,39%
4741	Comercio al por menor de ordenadores, equipos periféricos y programas informáticos en establecimientos especializados	11.205	11.438	11.312	-233	-2,04%	-107	-0,95%
4742	Comercio al por menor de equipos de telecomunicaciones en establecimientos especializados	33.358	36.003	36.270	-2.645	-7,35%	-2.912	-8,03%
4743	Comercio al por menor de equipos de audio y vídeo en establecimientos especializados	1.967	2.019	2.011	-52	-2,58%	-44	-2,19%
4751	Comercio al por menor de textiles en establecimientos especializados	35.689	36.099	36.731	-410	-1,14%	-1.042	-2,84%
4752	Comercio al por menor de ferretería, pintura y vidrio en establecimientos especializados	64.903	64.764	67.994	139	0,21%	-3.091	-4,55%



Actividades Económicas de COM		Primer Semestre 2012	Segundo Semestre 2011	Primer Semestre 2011	Variación Intersemestral		Variación Interanual	
					Nominal	%	Nominal	%
4753	Comercio al por menor de alfombras, moquetas y revestimientos de paredes y suelos en establecimientos especializados	40.275	42.911	45.518	-2.636	-6,14%	-5.243	-11,52%
4754	Comercio al por menor de aparatos electrodomésticos en establecimientos especializados	17.890	19.217	18.905	-1.327	-6,91%	-1.015	-5,37%
4759	Comercio al por menor de muebles, aparatos de iluminación y otros artículos de uso doméstico en establecimientos especializados	36.185	36.357	36.985	-172	-0,47%	-800	-2,16%
4761	Comercio al por menor de libros en establecimientos especializados	23.141	24.152	24.492	-1.011	-4,19%	-1.351	-5,52%
4762	Comercio al por menor de periódicos y artículos de papelería en establecimientos especializados	13.897	13.703	13.612	194	1,42%	285	2,09%
4763	Comercio al por menor de grabaciones de música y vídeo en establecimientos especializados	332	320	334	12	3,75%	-2	-0,60%
4764	Comercio al por menor de artículos deportivos en establecimientos especializados	33.433	38.364	33.593	-4.931	-12,85%	-160	-0,48%
4765	Comercio al por menor de juegos y juguetes en establecimientos especializados	4.570	5.438	4.114	-868	-15,96%	456	11,08%
4771	Comercio al por menor de prendas de vestir en establecimientos especializados	213.503	217.015	221.291	-3.512	-1,62%	-7.788	-3,52%
4772	Comercio al por menor de calzado y artículos de cuero en establecimientos especializados	38.247	38.745	39.500	-498	-1,29%	-1.253	-3,17%
4773	Comercio al por menor de productos farmacéuticos en establecimientos especializados	61.973	60.811	61.537	1.161	1,91%	436	0,71%
4774	Comercio al por menor de artículos médicos y ortopédicos en establecimientos especializados	10.125	10.171	10.080	-46	-0,45%	45	0,44%
4775	Comercio al por menor de productos cosméticos e higiénicos en establecimientos especializados	25.364	26.139	25.020	-775	-2,96%	344	1,37%



Actividades Económicas de COM		Primer Semestre 2012	Segundo Semestre 2011	Primer Semestre 2011	Variación Intersemestral		Variación Interanual	
					Nominal	%	Nominal	%
4776	Comercio al por menor de flores, plantas, semillas, fertilizantes, animales de compañía y alimentos para los mismos en establecimientos especializados	17.715	17.422	17.788	293	1,68%	-73	-0,41%
4777	Comercio al por menor de artículos de relojería y joyería en establecimientos especializados	23.797	24.514	23.478	-717	-2,92%	319	1,36%
4778	Otro comercio al por menor de artículos nuevos en establecimientos especializados	53.602	53.693	53.827	-91	-0,17%	-225	-0,42%
4779	Comercio al por menor de artículos de segunda mano en establecimientos	9.682	9.614	9.851	68	0,71%	-169	-1,72%
4781	Comercio al por menor de productos alimenticios, bebidas y tabaco en puestos de venta y en mercadillos	18.464	18.262	18.743	202	1,11%	-279	-1,49%
4782	Comercio al por menor de productos textiles, prendas de vestir y calzado en puestos de venta y en mercadillos	10.654	10.098	9.669	556	5,51%	985	10,19%
4789	Comercio al por menor de otros productos en puestos de venta y en mercadillos	12.266	10.578	10.243	1.688	15,96%	2.023	19,75%
4791	Comercio al por menor por correspondencia o Internet	4.724	4.501	4.247	223	4,95%	477	11,23%
4799	Otro comercio al por menor no realizado ni en establecimientos, ni en puestos de venta ni en mercadillos	20.173	19.158	18.621	1.015	5,30%	1.552	8,33%
4920	Transporte de mercancías por ferrocarril	139	131	124	8	6,09%	16	12,67%
4942	Servicios de mudanza	4.076	4.201	4.588	-125	-2,98%	-512	-11,16%
5010	Transporte marítimo de pasajeros	2.599	2.234	2.672	365	16,34%	-73	-2,73%
5020	Transporte marítimo de mercancías	1.173	1.138	1.154	35	3,07%	19	1,65%
5030	Transporte de pasajeros por vías navegables interiores	290	175	288	115	65,71%	2	0,69%
5040	Transporte de mercancías por vías navegables interiores	25	22	28	3	11,94%	-3	-9,64%
5110	Transporte aéreo de pasajeros	11.434	11.845	12.302	-410	-3,46%	-868	-7,05%
5121	Transporte aéreo de mercancías	43	48	46	-5	-9,72%	-3	-5,80%
5210	Depósito y almacenamiento	28.776	28.953	28.804	-177	-0,61%	-28	-0,10%



Actividades Económicas de COM		Primer Semestre 2012	Segundo Semestre 2011	Primer Semestre 2011	Variación Intersemestral		Variación Interanual	
					Nominal	%	Nominal	%
5222	Actividades anexas al transporte marítimo y por vías navegables interiores	4.382	4.312	4.409	70	1,63%	-27	-0,62%
5223	Actividades anexas al transporte aéreo	9.023	8.379	9.117	644	7,68%	-94	-1,03%
5224	Manipulación de mercancías	15.740	15.685	14.428	55	0,35%	1.312	9,09%
5229	Otras actividades anexas al transporte	40.220	40.764	41.122	-544	-1,33%	-902	-2,19%
5917	Actividades de distribución cinematográfica y de vídeo	672	712	793	-40	-5,62%	-120	-15,18%
6810	Compraventa de bienes inmobiliarios por cuenta propia	4.701	4.875	5.215	-174	-3,57%	-514	-9,86%
6820	Alquiler de bienes inmobiliarios por cuenta propia	43.042	41.649	42.005	1.393	3,34%	1.037	2,47%
6831	Agentes de la propiedad inmobiliaria	33.268	32.921	33.844	347	1,05%	-576	-1,70%
7021	Relaciones públicas y comunicación	877	953	874	-75	-7,91%	3	0,38%
7311	Agencias de publicidad	56.265	57.906	57.563	-1.641	-2,83%	-1.298	-2,25%
7312	Servicios de representación de medios de comunicación	921	699	704	223	31,87%	217	30,87%
7320	Estudio de mercado y realización de encuestas de opinión pública	7.064	7.325	7.600	-261	-3,57%	-536	-7,06%
7711	Alquiler de automóviles y vehículos de motor ligeros	14.412	12.894	14.597	1.518	11,77%	-185	-1,27%
7712	Alquiler de camiones	1.181	1.163	1.305	18	1,55%	-124	-9,50%
7721	Alquiler de artículos de ocio y deportivos	1.502	1.095	1.334	407	37,17%	168	12,59%
7722	Alquiler de cintas de vídeo y discos	3.200	3.062	3.433	138	4,51%	-233	-6,79%
7729	Alquiler de otros efectos personales y artículos de uso doméstico	1.883	1.502	1.957	381	25,37%	-74	-3,76%
7731	Alquiler de maquinaria y equipo de uso agrícola	2.339	2.461	3.018	-122	-4,96%	-679	-22,50%
7732	Alquiler de maquinaria y equipo para la construcción e ingeniería civil	12.581	13.840	15.576	-1.259	-9,10%	-2.995	-19,23%
7733	Alquiler de maquinaria y equipo de oficina, incluidos ordenadores	1.299	1.311	1.352	-12	-0,92%	-53	-3,92%
7734	Alquiler de medios de navegación	1.034	680	1.046	354	52,06%	-12	-1,15%
7735	Alquiler de medios de transporte aéreo	157	169	181	-12	-7,10%	-24	-13,26%
7739	Alquiler de otra maquinaria, equipos y bienes tangibles n.c.o.p.	9.523	9.526	10.156	-3	-0,03%	-633	-6,23%
8220	Actividades de los centros de llamadas	32.921	33.135	32.115	-215	-0,65%	805	2,51%



Actividades Económicas de COM		Primer Semestre 2012	Segundo Semestre 2011	Primer Semestre 2011	Variación Intersemestral		Variación Interanual	
					Nominal	%	Nominal	%
8292	Actividades de envasado y empaquetado	3.751	4.273	3.685	-522	-12,21%	66	1,79%
9004	Gestión de salas de espectáculos	3.099	3.006	2.995	93	3,09%	104	3,47%
9609	Otros servicios personales n.c.o.p.	11.440	11.647	11.802	-206	-1,77%	-361	-3,06%



Tabla 7. Variación Intersemestral del número de profesionales en activo en Electricidad y Electrónica.

Actividades Económicas de ELE		Primer Semestre 2012	Segundo Semestre 2011	Primer Semestre 2011	Variación Intersemestral		Variación Interanual	
					Nominal	%	Nominal	%
2611	Fabricación de componentes electrónicos	11.151	12.304	12.641	-1.153	-9,37%	-1.490	-11,79%
2612	Fabricación de circuitos impresos ensamblados	340	333	327	7	2,10%	13	3,98%
2630	Fabricación de equipos de telecomunicaciones	4.277	4.705	4.767	-428	-9,10%	-490	-10,28%
2640	Fabricación de productos electrónicos de consumo	269	365	544	-96	-26,30%	-275	-50,55%
2680	Fabricación de soportes magnéticos y ópticos	7	66	76	-59	-89,39%	-69	-90,79%
2733	Fabricación de dispositivos de cableado	218	114	113	104	91,23%	105	92,92%
2751	Fabricación de electrodomésticos	3.853	4.038	4.319	-185	-4,58%	-467	-10,80%
3313	Reparación de equipos electrónicos y ópticos	736	738	716	-2	-0,27%	20	2,79%
3314	Reparación de equipos eléctricos	6.334	6.265	6.142	69	1,10%	192	3,13%
3512	Transporte de energía eléctrica	4.085	3.993	3.954	93	2,32%	131	3,32%
3513	Distribución de energía eléctrica	15.786	16.341	15.910	-555	-3,40%	-124	-0,78%
4222	Construcción de redes eléctricas y de telecomunicaciones	14.847	16.699	19.913	-1.852	-11,09%	-5.067	-25,44%
4321	Instalaciones eléctricas	184.709	193.128	206.125	-8.419	-4,36%	-21.416	-10,39%
6110	Telecomunicaciones por cable	62.587	65.717	67.410	-3.130	-4,76%	-4.823	-7,15%
6120	Telecomunicaciones inalámbricas	3.379	3.345	3.025	35	1,04%	354	11,70%
6130	Telecomunicaciones por satélite	714	708	709	7	0,92%	5	0,71%
6190	Otras actividades de telecomunicaciones	11.677	11.431	11.057	246	2,15%	620	5,61%
7112	Servicios técnicos de ingeniería y otras actividades relacionadas con el asesoramiento técnico	20.216	20.760	21.202	-544	-2,62%	-986	-4,65%
8020	Servicios de sistemas de seguridad	1.806	1.743	2.122	63	3,61%	-316	-14,89%
9511	Reparación de ordenadores y equipos periféricos	4.967	5.057	5.039	-90	-1,78%	-72	-1,43%
9512	Reparación de equipos de comunicación	48.867	51.215	53.339	-2.348	-4,58%	-4.472	-8,38%
9521	Reparación de aparatos electrónicos de audio y vídeo de uso doméstico	11.980	12.486	12.918	-506	-4,05%	-938	-7,26%
9522	Reparación de aparatos electrodomésticos y de equipos para el hogar y el jardín	3.721	3.660	3.641	61	1,66%	80	2,20%



Tabla 8. Variación Intersemestral del número de profesionales en activo en Energía y Agua.

Actividades Económicas de ENA		Primer Semestre 2012	Segundo Semestre 2011	Primer Semestre 2011	Variación Intersemestral		Variación Interanual	
					Nominal	%	Nominal	%
0910	Actividades de apoyo a la extracción de petróleo y gas natural	485	521	505	-36	-6,85%	-20	-3,96%
2530	Fabricación de generadores de vapor, excepto calderas de calefacción central	295	274	289	21	7,79%	6	2,19%
3311	Reparación de productos metálicos	1.428	1.421	1.454	7	0,49%	-26	-1,81%
3512	Transporte de energía eléctrica	2.043	1.996	1.977	46	2,32%	66	3,32%
3514	Comercio de energía eléctrica	403	364	212	39	10,71%	191	90,09%
3515	Producción de energía hidroeléctrica	4.287	4.778	4.413	-491	-10,28%	-126	-2,86%
3516	Producción de energía eléctrica de origen térmico convencional	2.009	1.875	1.763	134	7,15%	246	13,95%
3517	Producción de energía eléctrica de origen nuclear	1.127	1.143	1.211	-16	-1,40%	-84	-6,94%
3518	Producción de energía eléctrica de origen eólico	1.850	1.899	2.097	-49	-2,58%	-247	-11,78%
3519	Producción de energía eléctrica de otros tipos	3.766	2.958	2.967	808	27,32%	799	26,93%
3521	Producción de gas	1.710	1.712	1.727	-2	-0,12%	-17	-0,98%
3522	Distribución por tubería de combustibles gaseosos	2.459	2.394	2.299	65	2,72%	160	6,96%
3523	Comercio de gas por tubería	22	21	21	1	4,76%	1	4,76%
3530	Suministro de vapor y aire acondicionado	334	295	332	39	13,22%	2	0,60%
4221	Construcción de redes para fluidos	1.674	1.792	2.296	-118	-6,56%	-622	-27,08%
4222	Construcción de redes eléctricas y de telecomunicaciones	9.898	11.132	13.275	-1.235	-11,09%	-3.378	-25,44%
4299	Construcción de otros proyectos de ingeniería civil n.c.o.p.	2.223	2.179	2.534	44	2,03%	-311	-12,27%
4950	Transporte por tubería	1.727	1.792	1.749	-65	-3,63%	-22	-1,26%
7112	Servicios técnicos de ingeniería y otras actividades relacionadas con el asesoramiento técnico	13.477	13.840	14.135	-363	-2,62%	-657	-4,65%



Tabla 9. Variación Intersemestral del número de profesionales en activo en Edificación y Obra Civil.

Actividades Económicas de EOC		Primer Semestre 2012	Segundo Semestre 2011	Primer Semestre 2011	Variación Intersemestral		Variación Interanual	
					Nominal	%	Nominal	%
4121	Construcción de edificios residenciales	322.843	343.619	420.193	-20.776	-6,05%	-97.350	-23,17%
4122	Construcción de edificios no residenciales	36.546	39.381	46.560	-2.835	-7,20%	-10.014	-21,51%
4211	Construcción de carreteras y autopistas	9.858	10.476	11.882	-618	-5,90%	-2.024	-17,03%
4212	Construcción de vías férreas de superficie y subterráneas	1.413	1.556	1.775	-143	-9,21%	-362	-20,40%
4213	Construcción de puentes y túneles	5.558	6.012	7.673	-454	-7,55%	-2.115	-27,57%
4221	Construcción de redes para fluidos	558	597	765	-39	-6,56%	-207	-27,08%
4222	Construcción de redes eléctricas y de telecomunicaciones	4.949	5.566	6.638	-617	-11,09%	-1.689	-25,44%
4291	Obras hidráulicas	745	769	832	-24	-3,12%	-87	-10,46%
4299	Construcción de otros proyectos de ingeniería civil n.c.o.p.	4.447	4.358	5.069	89	2,03%	-622	-12,27%
4311	Demolición	59.033	64.949	73.746	-5.916	-9,11%	-14.713	-19,95%
4312	Preparación de terrenos	10.705	11.598	13.976	-893	-7,70%	-3.271	-23,40%
4331	Revocamiento	22.188	23.145	26.856	-957	-4,13%	-4.668	-17,38%
4332	Instalación de carpintería	9.554	9.561	10.053	-7	-0,07%	-499	-4,96%
4333	Revestimiento de suelos y paredes	12.229	12.481	15.171	-253	-2,02%	-2.943	-19,40%
4334	Pintura y acristalamiento	27.365	26.928	32.394	437	1,62%	-5.029	-15,53%
4339	Otro acabado de edificios	10.641	11.020	12.798	-379	-3,44%	-2.156	-16,85%
4391	Construcción de cubiertas	5.581	6.152	7.645	-571	-9,28%	-2.064	-27,00%
4399	Otras actividades de construcción especializada n.c.o.p.	28.603	28.689	32.638	-85	-0,30%	-4.035	-12,36%
7111	Servicios técnicos de arquitectura	36.511	39.017	41.283	-2.506	-6,42%	-4.772	-11,56%
7112	Servicios técnicos de ingeniería y otras actividades relacionadas con el asesoramiento técnico	40.432	41.520	42.404	-1.088	-2,62%	-1.972	-4,65%



Tabla 10. Variación Intersemestral del número de profesionales en activo en Fabricación Mecánica.

Actividades Económicas de FME		Primer Semestre 2012	Segundo Semestre 2011	Primer Semestre 2011	Variación Intersemestral		Variación Interanual	
					Nominal	%	Nominal	%
2410	Fabricación de productos básicos de hierro, acero y ferroaleaciones	31.108	31.604	31.457	-496	-1,57%	-349	-1,11%
2420	Fabricación de tubos, tuberías, perfiles huecos y sus accesorios, de acero	5.713	5.410	5.943	303	5,60%	-230	-3,87%
2431	Estirado en frío	355	361	374	-6	-1,66%	-19	-5,08%
2432	Laminación en frío	1.618	1.639	3.123	-21	-1,28%	-1.505	-48,19%
2433	Producción de perfiles en frío por conformación con plegado	18.115	19.609	21.529	-1.494	-7,62%	-3.414	-15,86%
2434	Trefilado en frío	1.069	1.110	1.136	-41	-3,69%	-67	-5,90%
2441	Producción de metales preciosos	143	143	156	-1	-0,47%	-13	-8,55%
2442	Producción de aluminio	6.723	6.892	7.202	-169	-2,45%	-479	-6,65%
2443	Producción de plomo, zinc y estaño	1.110	1.104	1.117	6	0,54%	-7	-0,63%
2444	Producción de cobre	788	781	763	7	0,94%	25	3,23%
2445	Producción de otros metales no féreos	646	634	597	12	1,81%	49	8,12%
2451	Fundición de hierro	3.961	4.154	4.318	-193	-4,65%	-357	-8,28%
2452	Fundición de acero	2.479	2.495	2.672	-16	-0,64%	-193	-7,22%
2453	Fundición de metales ligeros	4.606	4.612	4.685	-6	-0,13%	-79	-1,69%
2454	Fundición de otros metales no féreos	3.405	3.477	3.610	-72	-2,07%	-205	-5,69%
2511	Fabricación de estructuras metálicas y sus componentes	24.574	24.922	25.859	-348	-1,40%	-1.285	-4,97%
2512	Fabricación de carpintería metálica	62.053	65.467	70.889	-3.414	-5,21%	-8.836	-12,46%
2521	Fabricación de radiadores y calderas para calefacción central	1.868	1.885	1.932	-17	-0,90%	-64	-3,31%
2529	Fabricación de otras cisternas, grandes depósitos y contenedores de metal	9.720	10.302	10.783	-582	-5,65%	-1.063	-9,86%
2530	Fabricación de generadores de vapor, excepto calderas de calefacción central	591	548	578	43	7,79%	13	2,19%



Actividades Económicas de FME		Primer Semestre 2012	Segundo Semestre 2011	Primer Semestre 2011	Variación Intersemestral		Variación Interanual	
					Nominal	%	Nominal	%
2540	Fabricación de armas y municiones	1.811	1.854	1.836	-43	-2,30%	-25	-1,34%
2550	Forja, estampación y embutición de metales; metalurgia de polvos	9.674	9.903	10.299	-229	-2,31%	-626	-6,07%
2561	Tratamiento y revestimiento de metales	11.151	11.350	11.898	-199	-1,75%	-747	-6,28%
2562	Ingeniería mecánica por cuenta de terceros	34.788	35.457	36.427	-669	-1,89%	-1.639	-4,50%
2571	Fabricación de artículos de cuchillería y cubertería	9.608	10.160	10.896	-552	-5,43%	-1.288	-11,82%
2572	Fabricación de cerraduras y herrajes	7.085	7.515	7.865	-430	-5,72%	-780	-9,92%
2573	Fabricación de herramientas	11.319	11.484	11.568	-165	-1,44%	-249	-2,15%
2591	Fabricación de bidones y toneles de hierro o acero	795	831	895	-36	-4,33%	-100	-11,17%
2592	Fabricación de envases y embalajes metálicos ligeros	7.669	7.608	8.085	61	0,80%	-416	-5,15%
2593	Fabricación de productos de alambre, cadenas y muelles	7.123	7.359	7.614	-236	-3,21%	-491	-6,45%
2594	Fabricación de pernos y productos de tornillería	2.208	2.181	2.191	27	1,24%	17	0,78%
2599	Fabricación de otros productos metálicos n.c.o.p.	11.791	11.994	12.697	-203	-1,69%	-906	-7,14%
2620	Fabricación de ordenadores y equipos periféricos	1.370	1.362	1.444	8	0,59%	-74	-5,12%
2651	Fabricación de instrumentos y aparatos de medida, verificación y navegación	2.951	3.030	3.040	-79	-2,61%	-89	-2,93%
2652	Fabricación de relojes	313	314	313	-1	-0,42%	0	0,00%
2660	Fabricación de equipos de radiación, electromédicos y electroterapéuticos	1.063	1.060	1.051	3	0,28%	12	1,14%
2670	Fabricación de instrumentos de óptica y equipo fotográfico	11.208	11.376	10.966	-168	-1,48%	242	2,21%



Actividades Económicas de FME		Primer Semestre 2012	Segundo Semestre 2011	Primer Semestre 2011	Variación Intersemestral		Variación Interanual	
					Nominal	%	Nominal	%
2711	Fabricación de motores, generadores y transformadores eléctricos	6.547	6.568	6.826	-21	-0,32%	-279	-4,09%
2712	Fabricación de aparatos de distribución y control eléctrico	8.812	9.319	9.622	-507	-5,44%	-810	-8,42%
2720	Fabricación de pilas y acumuladores eléctricos	2.338	2.424	2.422	-86	-3,55%	-84	-3,47%
2731	Fabricación de cables de fibra óptica	30	23	26	7	30,43%	4	15,38%
2732	Fabricación de otros hilos y cables electrónicos y eléctricos	4.280	4.287	4.440	-7	-0,16%	-160	-3,60%
2733	Fabricación de dispositivos de cableado	436	228	226	208	91,23%	210	92,92%
2740	Fabricación de lámparas y aparatos eléctricos de iluminación	6.883	7.280	7.835	-397	-5,45%	-952	-12,15%
2751	Fabricación de electrodomésticos	7.705	8.075	8.639	-370	-4,58%	-933	-10,80%
2752	Fabricación de aparatos domésticos no eléctricos	642	680	696	-38	-5,59%	-54	-7,76%
2790	Fabricación de otro material y equipo eléctrico	10.114	10.561	11.273	-447	-4,23%	-1.159	-10,28%
2811	Fabricación de motores y turbinas, excepto los destinados a aeronaves, vehículos automóviles y ciclomotores	2.687	2.727	2.670	-40	-1,47%	17	0,64%
2812	Fabricación de equipos de transmisión hidráulica y neumática	2.022	2.086	2.120	-64	-3,07%	-98	-4,62%
2813	Fabricación de otras bombas y compresores	3.589	3.709	3.800	-120	-3,24%	-211	-5,55%
2814	Fabricación de otra grifería y válvulas	478	453	510	25	5,52%	-32	-6,27%
2815	Fabricación de cojinetes, engranajes y órganos mecánicos de transmisión	3.182	3.201	3.235	-19	-0,59%	-53	-1,64%
2821	Fabricación de hornos y quemadores	1.040	1.097	1.127	-57	-5,20%	-87	-7,72%



Actividades Económicas de FME		Primer Semestre 2012	Segundo Semestre 2011	Primer Semestre 2011	Variación Intersemestral		Variación Interanual	
					Nominal	%	Nominal	%
2822	Fabricación de maquinaria de elevación y manipulación	19.305	19.903	20.158	-598	-3,00%	-853	-4,23%
2823	Fabricación de máquinas y equipos de oficina, excepto equipos informáticos	428	422	441	6	1,42%	-13	-2,95%
2824	Fabricación de herramientas eléctricas manuales	1.531	1.612	1.739	-81	-5,02%	-208	-11,96%
2825	Fabricación de maquinaria de ventilación y refrigeración no doméstica	5.739	5.953	6.345	-214	-3,59%	-606	-9,55%
2829	Fabricación de otra maquinaria de uso general n.c.o.p.	17.276	16.653	16.873	623	3,74%	403	2,39%
2830	Fabricación de maquinaria agraria y forestal	5.585	5.584	5.853	1	0,02%	-268	-4,58%
2841	Fabricación de máquinas herramienta para trabajar el metal	3.290	3.162	3.155	128	4,05%	135	4,28%
2849	Fabricación de otras máquinas herramienta	9.936	10.913	11.459	-977	-8,95%	-1.523	-13,29%
2891	Fabricación de maquinaria para la industria metalúrgica	6.434	6.701	7.179	-267	-3,98%	-745	-10,38%
2892	Fabricación de maquinaria para las industrias extractivas y de la construcción	4.465	4.408	4.554	57	1,29%	-89	-1,95%
2893	Fabricación de maquinaria para la industria de la alimentación, bebidas y tabaco	6.998	7.417	7.614	-419	-5,65%	-616	-8,09%
2894	Fabricación de maquinaria para las industrias textil, de la confección y del cuero	3.046	3.166	3.275	-120	-3,79%	-229	-6,99%
2895	Fabricación de maquinaria para la industria del papel y del cartón	1.894	1.925	1.926	-31	-1,61%	-32	-1,66%
2896	Fabricación de maquinaria para la industria del plástico y el caucho	643	632	636	11	1,74%	7	1,10%
2899	Fabricación de otra maquinaria para usos específicos n.c.o.p.	17.581	18.101	19.033	-520	-2,87%	-1.452	-7,63%
2910	Fabricación de vehículos de motor	41.205	41.697	43.268	-493	-1,18%	-2.063	-4,77%



Actividades Económicas de FME		Primer Semestre 2012	Segundo Semestre 2011	Primer Semestre 2011	Variación Intersemestral		Variación Interanual	
					Nominal	%	Nominal	%
2920	Fabricación de carrocerías para vehículos de motor; fabricación de remolques y semirremolques	8.234	8.439	8.634	-205	-2,43%	-400	-4,63%
2931	Fabricación de equipos eléctricos y electrónicos para vehículos de motor	5.893	5.661	5.740	232	4,10%	153	2,67%
2932	Fabricación de otros componentes, piezas y accesorios para vehículos de motor	65.633	65.946	69.416	-313	-0,47%	-3.783	-5,45%
3011	Construcción de barcos y estructuras flotantes	16.521	17.259	18.165	-738	-4,28%	-1.644	-9,05%
3012	Construcción de embarcaciones de recreo y deporte	1.227	1.184	1.367	43	3,63%	-140	-10,24%
3020	Fabricación de locomotoras y material ferroviario	12.316	12.453	12.730	-137	-1,10%	-414	-3,25%
3030	Construcción aeronáutica y espacial y su maquinaria	19.708	19.143	18.626	565	2,95%	1.082	5,81%
3091	Fabricación de motocicletas	918	1.204	1.402	-286	-23,75%	-484	-34,52%
3092	Fabricación de bicicletas y de vehículos para personas con discapacidad	632	641	652	-9	-1,40%	-20	-3,07%
3099	Fabricación de otro material de transporte n.c.o.p.	64	88	96	-24	-27,27%	-32	-33,33%
3101	Fabricación de muebles de oficina y de establecimientos comerciales	2.100	2.242	2.364	-142	-6,35%	-264	-11,17%
3103	Fabricación de colchones	1.455	1.494	1.578	-40	-2,64%	-123	-7,80%
3211	Fabricación de monedas	76	75	85	1	1,33%	-9	-10,59%
3230	Fabricación de artículos de deporte	935	875	1.091	60	6,86%	-156	-14,30%
3240	Fabricación de juegos y juguetes	1.539	1.363	1.562	177	12,96%	-23	-1,45%
3250	Fabricación de instrumentos y suministros médicos y odontológicos	8.171	8.044	8.007	127	1,58%	164	2,05%
3291	Fabricación de escobas, brochas y cepillos	802	804	846	-2	-0,25%	-44	-5,20%



Actividades Económicas de FME		Primer Semestre 2012	Segundo Semestre 2011	Primer Semestre 2011	Variación Intersemestral		Variación Interanual	
					Nominal	%	Nominal	%
3831	Separación y clasificación de materiales	973	929	963	44	4,77%	10	1,04%
3832	Valorización de materiales ya clasificados	1.835	1.839	1.878	-4	-0,24%	-43	-2,31%
4221	Construcción de redes para fluidos	2.232	2.389	3.062	-157	-6,56%	-829	-27,08%
4399	Otras actividades de construcción especializada n.c.o.p.	19.069	19.126	21.759	-57	-0,30%	-2.690	-12,36%
7112	Servicios técnicos de ingeniería y otras actividades relacionadas con el asesoramiento técnico	33.693	34.600	35.337	-907	-2,62%	-1.643	-4,65%
9529	Reparación de otros efectos personales y artículos de uso doméstico	1.261	1.278	1.297	-17	-1,33%	-36	-2,78%



Tabla 11. Variación Intersemestral del número de profesionales en activo en Hostelería y Turismo.

Actividades Económicas de HOT		Primer Semestre 2012	Segundo Semestre 2011	Primer Semestre 2011	Variación Intersemestral		Variación Interanual	
					Nominal	%	Nominal	%
4910	Transporte interurbano de pasajeros por ferrocarril	7.020	7.074	7.072	-53	-0,75%	-51	-0,73%
4939	Tipos de transporte terrestre de pasajeros n.c.o.p.	17.472	18.320	17.503	-848	-4,63%	-32	-0,18%
5010	Transporte marítimo de pasajeros	1.299	1.117	1.336	183	16,34%	-37	-2,73%
5030	Transporte de pasajeros por vías navegables interiores	145	88	144	58	65,71%	1	0,69%
5110	Transporte aéreo de pasajeros	5.717	5.922	6.151	-205	-3,46%	-434	-7,05%
5221	Actividades anexas al transporte terrestre	14.172	14.295	14.568	-123	-0,86%	-396	-2,72%
5223	Actividades anexas al transporte aéreo	6.015	5.586	6.078	429	7,68%	-63	-1,03%
5510	Hoteles y alojamientos similares	246.735	172.893	248.097	73.842	42,71%	-1.362	-0,55%
5520	Alojamientos turísticos y otros alojamientos de corta estancia	42.688	31.945	41.524	10.743	33,63%	1.164	2,80%
5530	Campings y aparcamientos para caravanas	9.076	4.898	8.753	4.178	85,30%	323	3,69%
5590	Otros alojamientos	6.506	5.963	6.268	543	9,11%	238	3,80%
5610	Restaurantes y puestos de comidas	416.951	374.159	415.397	42.792	11,44%	1.554	0,37%
5621	Provisión de comidas preparadas para eventos	26.275	33.402	24.884	-7.127	-21,34%	1.391	5,59%
5629	Otros servicios de comidas	43.833	83.539	41.866	-39.706	-47,53%	1.967	4,70%
5630	Establecimientos de bebidas	572.235	519.324	554.822	52.911	10,19%	17.413	3,14%
7911	Actividades de las agencias de viajes	41.374	39.005	41.775	2.369	6,07%	-401	-0,96%
7912	Actividades de los operadores turísticos	5.217	4.999	5.487	218	4,36%	-270	-4,92%
7990	Otros servicios de reservas y actividades relacionadas con los mismos	7.701	6.731	7.726	970	14,41%	-25	-0,32%
8230	Organización de convenciones y ferias de muestras	10.780	11.243	9.987	-463	-4,12%	793	7,94%
9200	Actividades de juegos de azar y apuestas	21.289	21.420	22.253	-131	-0,61%	-964	-4,33%



Tabla 12. Variación Intersemestral del número de profesionales en activo en Industrias Extractivas.

Actividades Económicas de IEX	Primer Semestre 2012	Segundo Semestre 2011	Primer Semestre 2011	Variación Intersemestral		Variación Interanual	
				Nominal	%	Nominal	%
0510 Extracción de antracita y hulla	4.045	5.424	5.872	-1.379	-25,42%	-1.827	-31,11%
0520 Extracción de lignito	355	386	373	-31	-8,03%	-18	-4,83%
0610 Extracción de crudo de petróleo	192	133	138	59	44,36%	54	39,13%
0710 Extracción de minerales de hierro	188	189	229	-1	-0,53%	-41	-17,90%
0721 Extracción de minerales de uranio y torio							
0729 Extracción de otros minerales metálicos no férricos	1.810	1.716	1.621	94	5,48%	189	11,66%
0811 Extracción de piedra ornamental y para la construcción, piedra caliza, yeso, creta y pizarra	7.558	7.993	8.781	-435	-5,44%	-1.223	-13,93%
0812 Extracción de gravas y arenas; extracción de arcilla y caolín	7.595	8.417	9.528	-822	-9,77%	-1.933	-20,29%
0891 Extracción de minerales para productos químicos y fertilizantes	1.630	1.577	1.584	53	3,36%	46	2,90%
0892 Extracción de turba	66	68	70	-2	-2,94%	-4	-5,71%
0893 Extracción de sal	629	646	672	-17	-2,63%	-43	-6,40%
0899 Otras industrias extractivas n.c.o.p.	732	726	767	6	0,83%	-35	-4,56%
0910 Actividades de apoyo a la extracción de petróleo y gas natural	728	782	758	-54	-6,85%	-30	-3,96%
0990 Actividades de apoyo a otras industrias extractivas	236	208	207	28	13,46%	29	14,01%
2399 Fabricación de otros productos minerales no metálicos n.c.o.p.	2.579	2.945	3.246	-366	-12,43%	-667	-20,55%
2444 Producción de cobre	394	390	382	4	0,94%	12	3,23%
2445 Producción de otros metales no férricos	430	423	398	8	1,81%	32	8,12%
2451 Fundición de hierro	1.980	2.077	2.159	-97	-4,65%	-179	-8,28%



Actividades Económicas de IEX		Primer Semestre 2012	Segundo Semestre 2011	Primer Semestre 2011	Variación Intersemestral		Variación Interanual	
					Nominal	%	Nominal	%
4212	Construcción de vías férreas de superficie y subterráneas	706	778	887	-72	-9,21%	-181	-20,40%
4213	Construcción de puentes y túneles	2.779	3.006	3.837	-227	-7,55%	-1.058	-27,57%
4221	Construcción de redes para fluidos	1.116	1.195	1.531	-78	-6,56%	-415	-27,08%
4312	Preparación de terrenos	3.568	3.866	4.659	-298	-7,70%	-1.090	-23,40%
4313	Perforaciones y sondeos	2.200	2.292	2.690	-92	-4,01%	-490	-18,22%
4399	Otras actividades de construcción especializada n.c.o.p.	23.836	23.907	27.199	-71	-0,30%	-3.363	-12,36%
7112	Servicios técnicos de ingeniería y otras actividades relacionadas con el asesoramiento técnico	6.739	6.920	7.067	-181	-2,62%	-329	-4,65%



Tabla 13. Variación Intersemestral del número de profesionales en activo en Informática y Comunicaciones.

Actividades Económicas de IFC		Primer Semestre 2012	Segundo Semestre 2011	Primer Semestre 2011	Variación Intersemestral		Variación Interanual	
					Nominal	%	Nominal	%
5829	Edición de otros programas informáticos	8.702	8.628	8.484	74	0,86%	218	2,57%
6120	Telecomunicaciones inalámbricas	1.690	1.672	1.513	17	1,04%	177	11,70%
6130	Telecomunicaciones por satélite	238	236	236	2	0,92%	2	0,71%
6190	Otras actividades de telecomunicaciones	5.838	5.715	5.528	123	2,15%	310	5,61%
6201	Actividades de programación informática	29.532	29.425	28.624	107	0,36%	908	3,17%
6202	Actividades de consultoría informática	42.084	41.089	38.665	995	2,42%	3.419	8,84%
6203	Gestión de recursos informáticos	13.033	13.244	13.081	-211	-1,59%	-48	-0,37%
6209	Otros servicios relacionados con las tecnologías de la información y la informática	100.109	101.503	94.323	-1.394	-1,37%	5.786	6,13%
6311	Proceso de datos, hosting y actividades relacionadas	5.164	5.244	5.132	-80	-1,53%	32	0,62%
6312	Portales web	939	865	793	74	8,55%	146	18,41%
8020	Servicios de sistemas de seguridad	903	872	1.061	32	3,61%	-158	-14,89%
9511	Reparación de ordenadores y equipos periféricos	2.484	2.529	2.520	-45	-1,78%	-36	-1,43%



Tabla 14. Variación Intersemestral del número de profesionales en activo en Instalación y Mantenimiento.

Actividades Económicas de IMA		Primer Semestre 2012	Segundo Semestre 2011	Primer Semestre 2011	Variación Intersemestral		Variación Interanual	
					Nominal	%	Nominal	%
3311	Reparación de productos metálicos	2.142	2.132	2.182	11	0,49%	-40	-1,81%
3312	Reparación de maquinaria	30.406	29.954	30.513	452	1,51%	-107	-0,35%
3320	Instalación de máquinas y equipos industriales	16.396	17.007	17.983	-611	-3,59%	-1.587	-8,83%
3530	Suministro de vapor y aire acondicionado	668	590	664	78	13,22%	4	0,60%
4322	Fontanería, instalaciones de sistemas de calefacción y aire acondicionado	91.664	94.996	102.134	-3.332	-3,51%	-10.470	10,25%
4329	Otras instalaciones en obras de construcción	56.991	60.681	66.774	-3.690	-6,08%	-9.783	14,65%
4399	Otras actividades de construcción especializada n.c.o.p.	14.302	14.344	16.319	-43	-0,30%	-2.018	12,36%
7112	Servicios técnicos de ingeniería y otras actividades relacionadas con el asesoramiento técnico	26.955	27.680	28.269	-725	-2,62%	-1.315	-4,65%



Tabla 15. Variación Intersemestral del número de profesionales en activo en Imagen Personal.

Actividades Económicas de IMP		Primer Semestre 2012	Segundo Semestre 2011	Primer Semestre 2011	Variación Intersemestral		Variación Interanual	
					Nominal	%	Nominal	%
9002	Actividades auxiliares a las artes escénicas	974	886	940	88	9,87%	34	3,61%
9602	Peluquería y otros tratamientos de belleza	195.395	195.703	195.510	-308	-0,16%	-115	0,06%
9603	Pompas fúnebres y actividades relacionadas	1.782	1.719	1.716	64	3,69%	66	3,86%
9604	Actividades de mantenimiento físico	7.787	7.179	8.144	608	8,47%	-357	4,38%
9609	Otros servicios personales n.c.o.p.	5.720	5.823	5.901	-103	-1,77%	-181	3,06%



Tabla 16. Variación Intersemestral del número de profesionales en activo en Imagen y Sonido.

Actividades Económicas de IMS		Primer Semestre 2012	Segundo Semestre 2011	Primer Semestre 2011	Variación Intersemestral		Variación Interanual	
					Nominal	%	Nominal	%
1820	Reproducción de soportes grabados	2.350	2.173	2.168	177	8,15%	182	8,39%
5813	Edición de periódicos	4.949	5.361	5.472	-412	-7,69%	-523	-9,56%
5819	Otras actividades editoriales	1.422	1.433	1.492	-11	-0,77%	-70	-4,69%
5821	Edición de videojuegos	7.458	7.993	11.545	-535	-6,69%	-4.087	-35,40%
5912	Actividades de postproducción cinematográfica, de vídeo y de programas de televisión	2.656	2.788	3.066	-132	-4,73%	-410	-13,37%
5914	Actividades de exhibición cinematográfica	7.313	7.696	7.807	-383	-4,98%	-494	-6,33%
5915	Actividades de producción cinematográfica y de vídeo	12.457	13.131	15.292	-674	-5,13%	-2.835	-18,54%
5916	Actividades de producciones de programas de televisión	8.217	8.591	9.045	-374	-4,35%	-828	-9,15%
5917	Actividades de distribución cinematográfica y de vídeo	1.345	1.425	1.585	-80	-5,62%	-241	-15,18%
5918	Actividades de distribución de programas de televisión	360	348	418	12	3,45%	-58	-13,88%
5920	Actividades de grabación de sonido y edición musical	902	856	833	46	5,37%	69	8,28%
6010	Actividades de radiodifusión	18.948	20.036	19.567	-1.088	-5,43%	-619	-3,16%
6020	Actividades de programación y emisión de televisión	6.164	6.809	6.664	-645	-9,47%	-500	-7,50%
6130	Telecomunicaciones por satélite	476	472	473	4	0,92%	3	0,71%
6391	Actividades de las agencias de noticias	2.512	2.630	2.458	-118	-4,49%	54	2,20%
7311	Agencias de publicidad	28.133	28.953	28.782	-820	-2,83%	-649	-2,25%
7420	Actividades de fotografía	16.046	15.808	16.357	238	1,51%	-311	-1,90%
9001	Artes escénicas	17.850	17.445	18.273	405	2,32%	-423	-2,32%
9002	Actividades auxiliares a las artes escénicas	1.947	1.772	1.880	175	9,87%	68	3,61%
9003	Creación artística y literaria	7.866	8.081	7.871	-215	-2,66%	-5	-0,06%
9105	Actividades de bibliotecas	730	761	730	-31	-4,03%	0	0,05%



Tabla 17. Variación Intersemestral del número de profesionales en activo en Industrias Alimentarias.

Actividades Económicas de INA		Primer Semestre 2012	Segundo Semestre 2011	Primer Semestre 2011	Variación Intersemestral		Variación Interanual	
					Nominal	%	Nominal	%
1011	Procesado y conservación de carne	44.108	44.264	43.243	-156	-0,35%	865	2,00%
1012	Procesado y conservación de volatería	2.571	2.569	2.569	2	0,08%	2	0,08%
1013	Elaboración de productos cárnicos y de volatería	36.670	37.567	37.251	-897	-2,39%	-581	-1,56%
1021	Procesado de pescados, crustáceos y moluscos	2.688	2.768	2.952	-80	-2,89%	-264	-8,94%
1022	Fabricación de conservas de pescado	14.353	11.018	15.044	3.335	30,27%	-691	-4,59%
1031	Procesado y conservación de patatas	660	743	843	-83	-11,17%	-183	21,71%
1032	Elaboración de zumos de frutas y hortalizas	4.840	4.972	5.063	-132	-2,65%	-223	-4,40%
1039	Otro procesado y conservación de frutas y hortalizas	21.710	22.512	21.540	-802	-3,56%	170	0,79%
1042	Fabricación de margarina y grasas comestibles similares	343	356	350	-13	-3,65%	-7	-2,00%
1043	Fabricación de aceite de oliva	6.965	11.460	7.088	-4.495	-39,22%	-123	-1,74%
1044	Fabricación de otros aceites y grasas	1.706	1.822	1.742	-116	-6,37%	-36	-2,07%
1052	Elaboración de helados	5.905	3.338	6.235	2.567	76,90%	-330	-5,29%
1053	Fabricación de quesos	4.331	4.229	4.319	102	2,41%	12	0,28%
1054	Preparación de leche y otros productos lácteos	15.572	15.880	16.801	-308	-1,94%	-1.229	-7,32%
1061	Fabricación de productos de molinería	5.440	5.466	5.618	-26	-0,48%	-178	-3,17%
1062	Fabricación de almidones y productos amiláceos	781	778	782	3	0,39%	-1	-0,13%
1071	Fabricación de pan y de productos frescos de panadería y pastelería	84.921	84.460	86.310	461	0,55%	-1.389	-1,61%
1072	Fabricación de galletas y productos de panadería y pastelería de larga duración	11.840	12.100	12.337	-260	-2,15%	-497	-4,03%
1073	Fabricación de pastas alimenticias, cuscús y productos similares	1.690	1.641	1.676	49	2,99%	14	0,84%
1081	Fabricación de azúcar	1.944	2.234	1.827	-290	-12,98%	117	6,40%
1082	Fabricación de cacao, chocolate y productos de confitería	14.380	14.101	14.942	279	1,98%	-562	-3,76%



Actividades Económicas de INA		Primer Semestre 2012	Segundo Semestre 2011	Primer Semestre 2011	Variación Intersemestral		Variación Interanual	
					Nominal	%	Nominal	%
1083	Elaboración de café, té e infusiones	4.055	4.000	4.056	55	1,37%	-1	-0,02%
1084	Elaboración de especias, salsas y condimentos	2.778	2.693	2.718	85	3,16%	60	2,21%
1085	Elaboración de platos y comidas preparados	1.164	1.070	1.023	94	8,79%	141	13,78%
1086	Elaboración de preparados alimenticios homogeneizados y alimentos dietéticos	2.771	2.692	2.736	79	2,93%	35	1,28%
1089	Elaboración de otros productos alimenticios n.c.o.p.	22.181	21.529	21.649	652	3,03%	532	2,46%
1091	Fabricación de productos para la alimentación de animales de granja	9.844	9.755	10.028	89	0,91%	-184	-1,83%
1092	Fabricación de productos para la alimentación de animales de compañía	1.601	1.599	1.584	2	0,13%	17	1,07%
1101	Destilación, rectificación y mezcla de bebidas alcohólicas	3.092	3.164	3.188	-72	-2,28%	-96	-3,01%
1102	Elaboración de vinos	27.606	27.973	28.252	-367	-1,31%	-646	-2,29%
1103	Elaboración de sidra y otras bebidas fermentadas a partir de frutas	591	591	608	0	0,00%	-17	-2,80%
1104	Elaboración de otras bebidas no destiladas, procedentes de la fermentación	589	589	538	0	0,00%	51	9,48%
1105	Fabricación de cerveza	6.159	6.036	6.375	123	2,04%	-216	-3,39%
1106	Fabricación de malta	119	116	117	3	2,59%	2	1,71%
1107	Fabricación de bebidas no alcohólicas; producción de aguas minerales y otras aguas embotelladas	9.940	9.473	10.267	467	4,93%	-327	-3,18%
8292	Actividades de envasado y empaquetado	1.250	1.424	1.228	-174	-12,21%	22	1,79%



Tabla 18. Variación Intersemestral del número de profesionales en activo en Madera, Mueble y Corcho.

Actividades Económicas de MAM		Primer Semestre 2012	Segundo Semestre 2011	Primer Semestre 2011	Variación Intersemestral		Variación Interanual	
					Nominal	%	Nominal	%
0220	Explotación de la madera	1.704	745	836	959	128,67%	868	103,87%
0240	Servicios de apoyo a la silvicultura	2.995	2.113	2.873	882	41,73%	121	4,22%
1610	Aserrado y cepillado de la madera	10.212	10.542	10.922	-330	-3,13%	-710	-6,50%
1621	Fabricación de chapas y tableros de madera	7.879	8.393	8.698	-514	-6,12%	-819	-9,42%
1622	Fabricación de suelos de madera ensamblados	12.636	13.759	15.204	-1.123	-8,16%	-2.568	-16,89%
1623	Fabricación de otras estructuras de madera y piezas de carpintería y ebanistería para la construcción	15.463	16.246	17.762	-783	-4,82%	-2.299	-12,94%
1624	Fabricación de envases y embalajes de madera	7.653	7.794	7.754	-141	-1,81%	-101	-1,30%
1629	Fabricación de otros productos de madera; artículos de corcho, cestería y espartería	6.954	7.360	7.694	-406	-5,52%	-740	-9,62%
3101	Fabricación de muebles de oficina y de establecimientos comerciales	4.199	4.484	4.727	-285	-6,35%	-528	-11,17%
3102	Fabricación de muebles de cocina	8.771	9.349	10.177	-578	-6,18%	-1.406	-13,82%
3109	Fabricación de otros muebles	25.005	26.763	28.871	-1.758	-6,57%	-3.866	-13,39%
3299	Otras industrias manufactureras n.c.o.p.	1.816	1.920	1.960	-104	-5,42%	-143	-7,31%
3319	Reparación de otros equipos	923	827	829	97	11,68%	94	11,34%
4332	Instalación de carpintería	19.107	19.121	20.105	-14	-0,07%	-998	-4,96%
4333	Revestimiento de suelos y paredes	8.152	8.321	10.114	-168	-2,02%	-1.962	-19,40%
9524	Reparación de muebles y artículos de menaje	1.082	1.076	1.093	6	0,56%	-11	-0,98%



Tabla 19. Variación Intersemestral del número de profesionales en activo en Marítimo Pesquera.

Actividades Económicas de MAP		Primer Semestre 2012	Segundo Semestre 2011	Primer Semestre 2011	Variación Intersemestral		Variación Interanual	
					Nominal	%	Nominal	%
0311	Pesca marina	33.015	29.844	33.949	3.171	10,63%	-934	-2,75%
0312	Pesca en agua dulce	29	25	26	4	16,00%	3	11,54%
0321	Acuicultura marina	6.702	6.715	6.439	-13	-0,19%	263	4,08%
0322	Acuicultura en agua dulce	2.487	2.441	2.542	46	1,88%	-55	-2,16%
1021	Procesado de pescados, crustáceos y moluscos	1.344	1.384	1.476	-40	-2,89%	-132	-8,94%
4399	Otras actividades de construcción especializada n.c.o.p.	9.534	9.563	10.879	-28	-0,30%	-1.345	-12,36%
5010	Transporte marítimo de pasajeros	3.898	3.351	4.008	548	16,34%	-110	-2,73%
5020	Transporte marítimo de mercancías	2.347	2.277	2.309	70	3,07%	38	1,65%
5030	Transporte de pasajeros por vías navegables interiores	435	263	432	173	65,71%	3	0,69%
5040	Transporte de mercancías por vías navegables interiores	50	45	55	5	11,94%	-5	-9,64%
5222	Actividades anexas al transporte marítimo y por vías navegables interiores	2.191	2.156	2.205	35	1,63%	-14	-0,62%



Tabla 20. Variación Intersemestral del número de profesionales en activo en Química.

Actividades Económicas de QUI		Primer Semestre 2012	Segundo Semestre 2011	Primer Semestre 2011	Variación Intersemestral		Variación Interanual	
					Nominal	%	Nominal	%
1200	Industria del tabaco	2.526	2.740	2.626	-214	-7,81%	-100	-3,81%
1711	Fabricación de pasta papelera	2.755	2.713	2.847	42	1,55%	-92	-3,23%
1712	Fabricación de papel y cartón	9.709	9.924	10.031	-215	-2,17%	-322	-3,21%
1721	Fabricación de papel y cartón ondulados; fabricación de envases y embalajes de papel y cartón	6.189	6.160	6.359	28	0,46%	-170	-2,67%
1722	Fabricación de artículos de papel y cartón para uso doméstico, sanitario e higiénico	4.271	4.294	4.357	-23	-0,54%	-86	-1,97%
1723	Fabricación de artículos de papelería	845	870	881	-25	-2,87%	-36	-4,05%
1724	Fabricación de papeles pintados	75	77	76	-2	-2,60%	-1	-1,32%
1729	Fabricación de otros artículos de papel y cartón	1.595	1.614	1.642	-19	-1,16%	-47	-2,84%
1910	Coquerías	279	266	280	13	4,89%	-1	-0,36%
1920	Refino de petróleo	9.002	9.077	9.156	-75	-0,83%	-154	-1,68%
2011	Fabricación de gases industriales	3.021	3.102	3.050	-81	-2,61%	-29	-0,95%
2012	Fabricación de colorantes y pigmentos	1.647	1.567	1.576	80	5,11%	71	4,51%
2013	Fabricación de otros productos básicos de química inorgánica	7.135	7.146	7.356	-11	-0,15%	-221	-3,00%
2014	Fabricación de otros productos básicos de química orgánica	8.920	8.925	9.185	-5	-0,06%	-265	-2,89%
2015	Fabricación de fertilizantes y compuestos nitrogenados	3.047	3.041	3.050	6	0,20%	-3	-0,10%
2016	Fabricación de plásticos en formas primarias	9.921	9.987	9.659	-66	-0,66%	262	2,71%
2017	Fabricación de caucho sintético en formas primarias	558	583	616	-25	-4,29%	-58	-9,42%
2020	Fabricación de pesticidas y otros productos agroquímicos	1.736	1.679	1.799	57	3,39%	-63	-3,50%
2030	Fabricación de pinturas, barnices y revestimientos similares; tintas de imprenta y masillas	11.303	11.416	11.704	-113	-0,99%	-401	-3,43%
2041	Fabricación de jabones, detergentes y otros artículos de limpieza y abrillantamiento	9.772	9.701	9.839	71	0,73%	-67	-0,68%
2042	Fabricación de perfumes y cosméticos	11.401	11.738	12.098	-337	-2,87%	-697	-5,76%
2051	Fabricación de explosivos	2.326	2.154	2.219	172	7,99%	107	4,82%



Actividades Económicas de QUI		Primer Semestre 2012	Segundo Semestre 2011	Primer Semestre 2011	Variación Intersemestral		Variación Interanual	
					Nominal	%	Nominal	%
2052	Fabricación de colas	1.207	1.201	1.125	6	0,50%	82	7,29%
2053	Fabricación de aceites esenciales	1.414	1.294	1.115	120	9,27%	299	26,82%
2059	Fabricación de otros productos químicos n.c.o.p.	9.177	9.158	9.538	19	0,21%	-361	-3,78%
2060	Fabricación de fibras artificiales y sintéticas	2.616	2.602	2.632	14	0,54%	-16	-0,61%
2110	Fabricación de productos farmacéuticos de base	9.293	9.119	9.010	174	1,91%	283	3,14%
2120	Fabricación de especialidades farmacéuticas	32.980	32.628	32.469	352	1,08%	511	1,57%
2211	Fabricación de neumáticos y cámaras de caucho; reconstrucción y recauchutado de neumáticos	13.485	14.065	14.295	-580	-4,12%	-810	-5,67%
2219	Fabricación de otros productos de caucho	10.695	10.878	11.419	-183	-1,68%	-724	-6,34%
2221	Fabricación de placas, hojas, tubos y perfiles de plástico	10.749	10.587	11.371	162	1,53%	-622	-5,47%
2222	Fabricación de envases y embalajes de plástico	14.210	14.281	14.918	-71	-0,50%	-708	-4,75%
2223	Fabricación de productos de plástico para la construcción	3.987	4.184	4.385	-197	-4,71%	-398	-9,08%
2229	Fabricación de otros productos de plástico	36.365	36.363	37.874	2	0,01%	-1.509	-3,98%
2314	Fabricación de fibra de vidrio	1.471	1.502	1.582	-31	-2,04%	-111	-7,00%
2445	Producción de otros metales no féreos	215	211	199	4	1,81%	16	8,12%
2446	Procesamiento de combustibles nucleares	#	#	#	0	0,00%	0	0,00%
2540	Fabricación de armas y municiones	906	927	918	-21	-2,30%	-12	-1,34%
3103	Fabricación de colchones	970	996	1.052	-26	-2,64%	-82	-7,80%
3311	Reparación de productos metálicos	714	711	727	4	0,49%	-13	-1,81%
3821	Tratamiento y eliminación de residuos no peligrosos	2.564	2.457	2.490	107	4,35%	74	2,99%
3822	Tratamiento y eliminación de residuos peligrosos	751	715	661	35	4,94%	89	13,51%
3900	Actividades de descontaminación y otros servicios de gestión de residuos	469	446	469	23	5,15%	1	0,14%
7120	Ensayos y análisis técnicos	28.150	28.167	28.864	-17	-0,06%	-714	-2,47%
7211	Investigación y desarrollo experimental en biotecnología	23.109	23.305	22.113	-197	-0,84%	996	4,50%
7219	Otra investigación y desarrollo experimental en ciencias naturales y técnicas	28.165	27.891	26.359	274	0,98%	1.806	6,85%



Tabla 21. Variación Intersemestral del número de profesionales en activo en Sanidad.

Actividades Económicas de SAN		Primer Semestre 2012	Segundo Semestre 2011	Primer Semestre 2011	Variación Intersemestral		Variación Interanual	
					Nominal	%	Nominal	%
4773	Comercio al por menor de productos farmacéuticos en establecimientos especializados	30.986	30.406	30.768	581	1,91%	218	0,71%
4774	Comercio al por menor de artículos médicos y ortopédicos en establecimientos especializados	5.062	5.085	5.040	-23	-0,45%	22	0,44%
7211	Investigación y desarrollo experimental en biotecnología	11.554	11.653	11.056	-98	-0,84%	498	4,50%
7500	Actividades veterinarias	19.624	18.943	18.826	681	3,59%	798	4,24%
8610	Actividades hospitalarias	652.033	670.721	661.497	-18.688	-2,79%	-9.464	-1,43%
8621	Actividades de medicina general	92.219	93.395	92.672	-1.176	-1,26%	-453	-0,49%
8622	Actividades de medicina especializada	22.815	22.261	21.883	554	2,49%	932	4,26%
8623	Actividades odontológicas	70.051	67.995	66.993	2.056	3,02%	3.058	4,56%
8690	Otras actividades sanitarias	117.240	115.663	114.043	1.577	1,36%	3.197	2,80%
8710	Asistencia en establecimientos residenciales con cuidados sanitarios	31.286	31.496	31.408	-210	-0,67%	-122	-0,39%
8720	Asistencia en establecimientos residenciales para personas con discapacidad intelectual, enfermedad mental y drogodependencia	11.659	11.832	11.524	-173	-1,46%	135	1,17%
9603	Pompas fúnebres y actividades relacionadas	5.347	5.157	5.149	191	3,69%	199	3,86%



Tabla 22. Variación Intersemestral del número de profesionales en activo en Seguridad y Medio Ambiente.

Actividades Económicas de SEA		Primer Semestre 2012	Segundo Semestre 2011	Primer Semestre 2011	Variación Intersemestral		Variación Interanual	
					Nominal	%	Nominal	%
0240	Servicios de apoyo a la silvicultura	5.989	4.226	5.747	1.763	41,73%	242	4,22%
0910	Actividades de apoyo a la extracción de petróleo y gas natural	243	261	253	-18	-6,85%	-10	-3,96%
3600	Captación, depuración y distribución de agua	40.864	40.155	41.589	709	1,77%	-725	-1,74%
3700	Recogida y tratamiento de aguas residuales	5.342	5.197	5.474	145	2,79%	-132	-2,41%
3811	Recogida de residuos no peligrosos	72.249	72.746	74.549	-497	-0,68%	-2.300	-3,09%
3812	Recogida de residuos peligrosos	214	179	171	35	19,55%	43	25,15%
3821	Tratamiento y eliminación de residuos no peligrosos	5.129	4.915	4.980	214	4,35%	149	2,99%
3822	Tratamiento y eliminación de residuos peligrosos	375	358	331	18	4,94%	45	13,51%
3831	Separación y clasificación de materiales	1.946	1.857	1.926	89	4,77%	20	1,04%
3832	Valorización de materiales ya clasificados	3.670	3.679	3.757	-9	-0,24%	-87	-2,31%
3900	Actividades de descontaminación y otros servicios de gestión de residuos	939	893	937	46	5,15%	1	0,14%
4312	Preparación de terrenos	7.137	7.732	9.317	-595	-7,70%	-2.181	-23,40%
4339	Otro acabado de edificios	21.283	22.041	25.595	-758	-3,44%	-4.313	-16,85%
4399	Otras actividades de construcción especializada n.c.o.p.	4.767	4.781	5.440	-14	-0,30%	-673	-12,36%
4677	Comercio al por mayor de chatarra y productos de desecho	7.784	7.504	7.314	280	3,73%	470	6,43%
5223	Actividades anexas al transporte aéreo	3.008	2.793	3.039	215	7,68%	-31	-1,03%
7022	Otras actividades de consultoría de gestión empresarial	21.354	21.267	20.969	88	0,41%	385	1,84%
8010	Actividades de seguridad privada	110.781	115.244	113.520	-4.463	-3,87%	-2.739	-2,41%
8020	Servicios de sistemas de seguridad	2.710	2.615	3.184	95	3,61%	-474	-14,89%
8030	Actividades de investigación	4.218	4.327	4.485	-109	-2,52%	-267	-5,95%
8110	Servicios integrales a edificios e instalaciones	16.584	15.531	16.336	1.053	6,78%	248	1,52%
8122	Otras actividades de limpieza industrial y de edificios	16.752	16.262	15.195	490	3,02%	1.558	10,25%
8129	Otras actividades de limpieza	10.073	9.039	9.337	1.034	11,44%	736	7,88%
8130	Actividades de jardinería	17.675	15.217	16.512	2.458	16,16%	1.164	7,05%



Actividades Económicas de SEA		Primer Semestre 2012	Segundo Semestre 2011	Primer Semestre 2011	Variación Intersemestral		Variación Interanual	
					Nominal	%	Nominal	%
8422	Defensa	3.988	3.902	3.570	86	2,21%	418	11,72%
8424	Orden público y seguridad	27.386	27.379	27.268	7	0,03%	118	0,43%
8425	Protección civil	20.982	20.289	21.379	693	3,42%	-397	-1,86%
9104	Actividades de los jardines botánicos, parques zoológicos y reservas naturales	2.787	2.629	3.001	159	6,04%	-213	-7,11%



Tabla 23. Variación Intersemestral del número de profesionales en activo en Servicios Socioculturales y a la Comunidad.

Actividades Económicas de SSC		Primer Semestre 2012	Segundo Semestre 2011	Primer Semestre 2011	Variación Intersemestral		Variación Interanual	
					Nominal	%	Nominal	%
7021	Relaciones públicas y comunicación	439	476	437	-38	-7,91%	2	0,38%
7220	Investigación y desarrollo experimental en ciencias sociales y humanidades	10.758	10.986	10.651	-228	-2,08%	107	1,00%
8110	Servicios integrales a edificios e instalaciones	8.292	7.765	8.168	527	6,78%	124	1,52%
8121	Limpieza general de edificios	374.103	385.026	384.892	-10.923	-2,84%	-10.789	-2,80%
8122	Otras actividades de limpieza industrial y de edificios	33.505	32.524	30.389	981	3,02%	3.115	10,25%
8129	Otras actividades de limpieza	20.145	18.077	18.674	2.068	11,44%	1.471	7,88%
8220	Actividades de los centros de llamadas	16.460	16.568	16.058	-107	-0,65%	403	2,51%
8292	Actividades de envasado y empaquetado	2.501	2.848	2.457	-348	-12,21%	44	1,79%
8422	Defensa	7.976	7.804	7.140	172	2,21%	837	11,72%
8423	Justicia	7.939	8.069	8.213	-130	-1,61%	-274	-3,34%
8510	Educación preprimaria	78.029	80.537	72.658	-2.508	-3,11%	5.371	7,39%
8520	Educación primaria	97.896	103.251	95.048	-5.355	-5,19%	2.848	3,00%
8531	Educación secundaria general	141.194	146.754	127.973	-5.560	-3,79%	13.221	10,33%
8532	Educación secundaria técnica y profesional	65.487	72.583	66.495	-7.096	-9,78%	-1.008	-1,52%
8541	Educación postsecundaria no terciaria	8.381	8.846	6.388	-465	-5,26%	1.993	31,20%
8543	Educación universitaria	152.219	155.371	142.853	-3.152	-2,03%	9.366	6,56%
8544	Educación terciaria no universitaria	2.448	2.634	2.282	-186	-7,06%	166	7,27%
8552	Educación cultural	13.859	16.033	14.242	-2.174	-13,56%	-383	-2,69%
8553	Actividades de las escuelas de conducción y pilotaje	18.981	19.504	20.119	-523	-2,68%	-1.138	-5,66%
8559	Otra educación n.c.o.p.	79.573	99.970	77.439	-20.397	-20,40%	2.134	2,76%
8560	Actividades auxiliares a la educación	924	1.064	726	-140	-13,16%	198	27,27%
8710	Asistencia en establecimientos residenciales con cuidados sanitarios	62.571	62.991	62.816	-420	-0,67%	-245	-0,39%
8720	Asistencia en establecimientos residenciales para personas con discapacidad intelectual, enfermedad mental y drogodependencia	23.317	23.663	23.048	-346	-1,46%	269	1,17%



Actividades Económicas de SSC		Primer Semestre 2012	Segundo Semestre 2011	Primer Semestre 2011	Variación Intersemestral		Variación Interanual	
					Nominal	%	Nominal	%
8731	Asistencia en establecimientos residenciales para personas mayores	67.900	65.951	65.317	1.949	2,96%	2.583	3,95%
8732	Asistencia en establecimientos residenciales para personas con discapacidad física	4.935	4.881	4.567	54	1,11%	368	8,06%
8790	Otras actividades de asistencia en establecimientos residenciales	17.887	17.657	15.744	230	1,30%	2.143	13,61%
8811	Actividades de servicios sociales sin alojamiento para personas mayores	36.073	37.682	38.417	-1.609	-4,27%	-2.344	-6,10%
8812	Actividades de servicios sociales sin alojamiento para personas con discapacidad	101.678	103.548	100.273	-1.870	-1,81%	1.405	1,40%
8891	Actividades de cuidado diurno de niños	13.579	14.118	13.341	-539	-3,82%	238	1,78%
8899	Otras actividades de servicios sociales sin alojamiento n.c.o.p.	30.826	31.808	30.941	-982	-3,09%	-115	-0,37%
9102	Actividades de museos	6.544	6.789	6.552	-245	-3,61%	-8	-0,12%
9103	Gestión de lugares y edificios históricos	692	698	752	-6	-0,86%	-60	-7,94%
9105	Actividades de bibliotecas	1.460	1.521	1.459	-61	-4,03%	1	0,05%
9106	Actividades de archivos	46	44	47	2	5,36%	-1	-2,14%
9200	Actividades de juegos de azar y apuestas	10.645	10.710	11.127	-65	-0,61%	-482	-4,33%
9321	Actividades de los parques de atracciones y los parques temáticos	10.752	5.921	10.287	4.831	81,59%	465	4,52%
9329	Otras actividades recreativas y de entretenimiento	27.293	24.185	27.037	3.108	12,85%	255	0,94%
9491	Actividades de organizaciones religiosas	34.976	35.190	35.797	-214	-0,61%	-821	-2,29%
9492	Actividades de organizaciones políticas	2.437	2.564	2.562	-127	-4,95%	-125	-4,88%
9499	Otras actividades asociativas n.c.o.p.	69.911	77.141	72.605	-7.230	-9,37%	-2.694	-3,71%
9603	Pompas fúnebres y actividades relacionadas	3.565	3.438	3.432	127	3,69%	132	3,86%
9609	Otros servicios personales n.c.o.p.	17.161	17.470	17.703	-310	-1,77%	-542	-3,06%
9700	Actividades de los hogares como empleadores de personal doméstico	277.876	43.898	44.976	233.978	533,00%	232.900	517,83%



Tabla 24. Variación Intersemestral del número de profesionales en activo en Textil, Confección y Piel.

Actividades Económicas de TCP		Primer Semestre 2012	Segundo Semestre 2011	Primer Semestre 2011	Variación Intersemestral		Variación Interanual	
					Nominal	%	Nominal	%
1310	Preparación e hilado de fibras textiles	6.284	6.457	6.659	-173	-2,68%	-375	-5,63%
1320	Fabricación de tejidos textiles	8.207	8.305	8.697	-98	-1,18%	-490	-5,63%
1330	Acabado de textiles	6.181	6.208	6.475	-27	-0,43%	-294	-4,54%
1391	Fabricación de tejidos de punto	3.456	3.549	3.738	-93	-2,62%	-282	-7,54%
1392	Fabricación de artículos confeccionados con textiles, excepto prendas de vestir	9.859	9.619	10.438	240	2,50%	-579	-5,55%
1393	Fabricación de alfombras y moquetas	932	1.030	1.045	-98	-9,51%	-113	-10,81%
1394	Fabricación de cuerdas, cordeles, bramantes y redes	1.072	1.057	1.081	15	1,42%	-9	-0,83%
1395	Fabricación de telas no tejidas y artículos confeccionados con ellas, excepto prendas de vestir	583	575	572	8	1,39%	11	1,92%
1396	Fabricación de otros productos textiles de uso técnico e industrial	5.421	5.515	5.768	-94	-1,70%	-347	-6,02%
1399	Fabricación de otros productos textiles n.c.o.p.	1.730	1.711	1.746	19	1,11%	-16	-0,92%
1411	Confección de prendas de vestir de cuero	329	308	309	21	6,82%	20	6,47%
1412	Confección de ropa de trabajo	2.079	2.105	2.212	-26	-1,24%	-133	-6,01%
1413	Confección de otras prendas de vestir exteriores	25.321	25.186	26.657	135	0,54%	-1.336	-5,01%
1414	Confección de ropa interior	2.220	2.321	2.469	-101	-4,35%	-249	-10,09%
1419	Confección de otras prendas de vestir y accesorios	18.255	19.174	20.565	-919	-4,79%	-2.310	-11,23%
1420	Fabricación de artículos de peletería	268	279	285	-11	-3,94%	-17	-5,96%
1431	Confección de calcetería	1.024	1.039	1.097	-15	-1,44%	-73	-6,65%
1439	Confección de otras prendas de vestir de punto	3.416	3.644	4.075	-228	-6,26%	-659	-16,17%
1511	Preparación, curtido y acabado del cuero; preparación y teñido de pieles	3.923	3.935	4.295	-12	-0,30%	-372	-8,66%
1512	Fabricación de artículos de marroquinería, viaje y de guarnicionería y talabartería	6.700	6.738	6.391	-38	-0,56%	309	4,83%
1520	Fabricación de calzado	28.301	26.187	28.337	2.114	8,07%	-36	-0,13%
3103	Fabricación de colchones	485	498	526	-13	-2,64%	-41	-7,80%
3109	Fabricación de otros muebles	16.670	17.842	19.247	-1.172	-6,57%	-2.577	-13,39%
3230	Fabricación de artículos de deporte	467	437	545	30	6,86%	-78	-14,30%



Actividades Económicas de TCP		Primer Semestre 2012	Segundo Semestre 2011	Primer Semestre 2011	Variación Intersemestral		Variación Interanual	
					Nominal	%	Nominal	%
3250	Fabricación de instrumentos y suministros médicos y odontológicos	4.086	4.022	4.004	64	1,58%	82	2,05%
3299	Otras industrias manufactureras n.c.o.p.	3.633	3.841	3.919	-208	-5,42%	-287	-7,31%
3319	Reparación de otros equipos	308	276	276	32	11,68%	31	11,34%
4333	Revestimiento de suelos y paredes	4.076	4.160	5.057	-84	-2,02%	-981	-19,40%
7410	Actividades de diseño especializado	5.184	5.132	5.098	52	1,00%	86	1,69%
7729	Alquiler de otros efectos personales y artículos de uso doméstico	1.255	1.001	1.304	254	25,37%	-49	-3,76%
9002	Actividades auxiliares a las artes escénicas	2.921	2.659	2.819	263	9,87%	102	3,61%
9103	Gestión de lugares y edificios históricos	346	349	376	-3	-0,86%	-30	-7,94%
9523	Reparación de calzado y artículos de cuero	3.663	3.668	3.625	-5	-0,14%	38	1,05%
9524	Reparación de muebles y artículos de menaje	541	538	546	3	0,56%	-5	-0,98%
9529	Reparación de otros efectos personales y artículos de uso doméstico	2.521	2.555	2.594	-34	-1,33%	-72	-2,78%
9601	Lavado y limpieza de prendas textiles y de piel	26.490	24.520	27.130	1.970	8,03%	-640	-2,36%



Tabla 25. Variación Intersemestral del número de profesionales en activo en Transporte y Mantenimiento de Vehículos.

Actividades Económicas de TMV		Primer Semestre 2012	Segundo Semestre 2011	Primer Semestre 2011	Variación Intersemestral		Variación Interanual	
					Nominal	%	Nominal	%
2910	Fabricación de vehículos de motor	20.602	20.849	21.634	-246	-1,18%	-1.032	-4,77%
3315	Reparación y mantenimiento naval	5.801	5.597	6.152	204	3,64%	-351	-5,71%
3316	Reparación y mantenimiento aeronáutico y espacial	2.560	2.423	2.413	137	5,65%	147	6,09%
3317	Reparación y mantenimiento de otro material de transporte	1.461	1.402	1.327	59	4,21%	134	10,10%
4520	Mantenimiento y reparación de vehículos de motor	197.760	201.316	205.203	-3.556	-1,77%	-7.443	-3,63%
4540	Venta, mantenimiento y reparación de motocicletas y de sus repuestos y accesorios	2.288	2.352	2.454	-64	-2,71%	-166	-6,76%
4910	Transporte interurbano de pasajeros por ferrocarril	14.041	14.147	14.143	-107	-0,75%	-103	-0,73%
4920	Transporte de mercancías por ferrocarril	279	263	247	16	6,09%	31	12,67%
4931	Transporte terrestre urbano y suburbano de pasajeros	36.667	37.014	36.920	-347	-0,94%	-253	-0,69%
4932	Transporte por taxi	86.015	85.070	87.521	945	1,11%	-1.506	-1,72%
4939	Otros tipos de transporte terrestre de pasajeros n.c.o.p.	34.943	36.639	35.007	-1.696	-4,63%	-63	-0,18%
4941	Transporte de mercancías por carretera	330.184	341.197	350.737	-11.013	-3,23%	-20.553	-5,86%
5110	Transporte aéreo de pasajeros	17.152	17.767	18.453	-616	-3,46%	-1.302	-7,05%
5121	Transporte aéreo de mercancías	87	96	92	-9	-9,72%	-5	-5,80%
5122	Transporte espacial	8	8	9	0	0,00%	-1	-11,11%
5221	Actividades anexas al transporte terrestre	28.345	28.590	29.136	-245	-0,86%	-791	-2,72%
5222	Actividades anexas al transporte marítimo y por vías navegables interiores	6.573	6.468	6.614	106	1,63%	-41	-0,62%
5223	Actividades anexas al transporte aéreo	12.030	11.172	12.156	858	7,68%	-126	-1,03%
9522	Reparación de aparatos electrodomésticos y de equipos para el hogar y el jardín	1.860	1.830	1.820	30	1,66%	40	2,20%



Tabla 26. Variación Intersemestral del número de profesionales en activo en Vidrio y Cerámica.

Actividades Económicas de VIC		Primer Semestre 2012	Segundo Semestre 2011	Primer Semestre 2011	Variación Intersemestral		Variación Interanual	
					Nominal	%	Nominal	%
2311	Fabricación de vidrio plano	4.034	4.157	4.496	-123	-2,96%	-462	-10,28%
2312	Manipulado y transformación de vidrio plano	6.907	7.669	8.042	-762	-9,94%	-1.135	-14,11%
2313	Fabricación de vidrio hueco	3.119	3.206	3.233	-87	-2,70%	-113	-3,51%
2314	Fabricación de fibra de vidrio	736	751	791	-15	-2,04%	-55	-7,00%
2319	Fabricación y manipulado de otro vidrio, incluido el vidrio técnico	1.568	1.572	1.595	-4	-0,25%	-27	-1,67%
2320	Fabricación de productos cerámicos refractarios	2.187	2.247	2.344	-60	-2,67%	-157	-6,70%
2331	Fabricación de azulejos y baldosas de cerámica	13.790	14.213	14.948	-423	-2,98%	-1.158	-7,75%
2332	Fabricación de ladrillos, tejas y productos de tierras cocidas para la construcción	4.538	4.621	5.466	-83	-1,80%	-928	-16,98%
2341	Fabricación de artículos cerámicos de uso doméstico y ornamental	4.171	3.661	4.394	510	13,93%	-223	-5,08%
2342	Fabricación de aparatos sanitarios cerámicos	2.294	2.310	2.460	-16	-0,69%	-166	-6,75%
2343	Fabricación de aisladores y piezas aislantes de material cerámico	20	26	34	-6	-23,08%	-14	-41,18%
2344	Fabricación de otros productos cerámicos de uso técnico	402	411	431	-9	-2,19%	-29	-6,73%
2349	Fabricación de otros productos cerámicos	1.278	1.238	1.330	40	3,23%	-52	-3,91%
2351	Fabricación de cemento	6.675	6.840	7.169	-165	-2,41%	-494	-6,89%
2352	Fabricación de cal y yeso	1.426	1.478	1.573	-52	-3,52%	-147	-9,35%
2361	Fabricación de elementos de hormigón para la construcción	12.256	13.531	15.477	-1.275	-9,42%	-3.221	-20,81%
2362	Fabricación de elementos de yeso para la construcción	703	777	831	-74	-9,52%	-128	-15,40%
2363	Fabricación de hormigón fresco	5.956	6.776	7.438	-820	-12,10%	-1.482	-19,92%
2364	Fabricación de mortero	535	580	664	-45	-7,76%	-129	-19,43%
2365	Fabricación de fibrocemento	324	347	434	-23	-6,63%	-110	-25,35%
2369	Fabricación de otros productos de hormigón, yeso y cemento	5.737	6.323	6.858	-586	-9,27%	-1.121	-16,35%
2391	Fabricación de productos abrasivos	1.064	1.111	1.139	-47	-4,23%	-75	-6,58%
4334	Pintura y acristalamiento	13.682	13.464	16.197	218	1,62%	-2.515	-15,53%

OTRAS PUBLICACIONES

INFORMES SECTORIALES ANTERIORES

- Informe Sectorial: Variación datos de las Familias Profesionales Nº 0. Año de edición: 2010

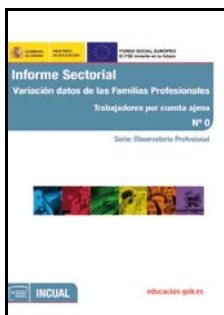

- Informe Sectorial: Variación datos de las Familias Profesionales Nº 1. Año de edición: 2010

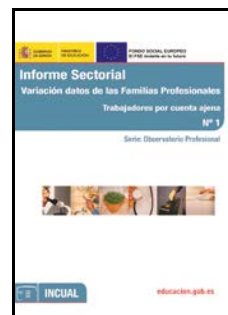

- Informe Sectorial: Variación datos de las Familias Profesionales Nº 2. Año de Edición: 2011

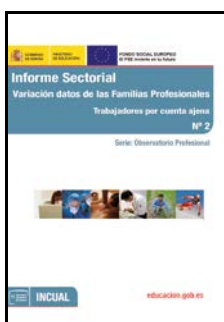

- Informe Sectorial: Variación datos de las Familias Profesionales Nº 3. Año de edición: 2011



DATOS Y TENDENCIAS DE LAS FAMILIAS PROFESIONALES

- Datos y Tendencias de las Familias Profesionales. Año de edición: 2010



- Datos y Tendencias de las Familias Profesionales. Año de edición: 2011



BOLETINES INFORMATIVOS

- Boletín Informativo. Observatorio Profesional. Nº 1. Año de edición: 2010

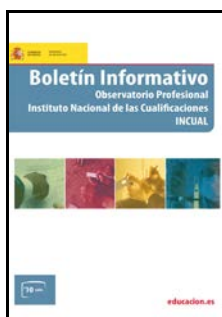

- Boletín Informativo. Observatorio Profesional. Nº 2. Año de edición: 2011

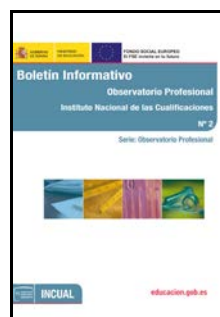



GOBIERNO
DE ESPAÑA

MINISTERIO
DE EDUCACIÓN, CULTURA
Y DEPORTE

CONSEJO GENERAL
DE FORMACIÓN
PROFESIONAL

Unión Europea
Fondo Social Europeo
"El FSE invierte en tu futuro"

