

# INFORME SECTORIAL

## Variación datos Familias Profesionales

Profesionales en activo. Diciembre 2013

Serie: Observatorio Profesional. N° 7

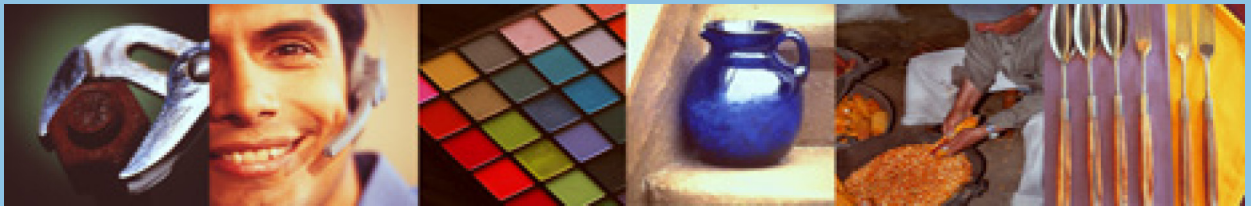



**MINISTERIO DE EDUCACIÓN, CULTURA Y DEPORTE**  
**Secretaría de Estado de Educación, Formación Profesional y**  
**Universidades**

**Edita:**  
**Observatorio Profesional**  
**Instituto Nacional de las Cualificaciones (INCUAL)**

**© Secretaría General Técnica**  
**Subdirección General de Documentación y Publicaciones**  
**Catálogo de publicaciones del Ministerio: [educacion.gob.es](http://educacion.gob.es)**  
**Catálogo general de publicaciones: [publicacionesoficiales.boe.es](http://publicacionesoficiales.boe.es)**

**Fecha de edición: 2014**  
**NIPO: 030-14-139-3**  
**ISSN: 2386-7019**

**Coordinación:**  
**Paulino Martín Seco. Director del INCUAL**  
**José Luis Palomar Galindo. Jefe de Servicio del Observatorio Profesional**  
**Equipo de trabajo:**  
**Carmen Pilar Ruiz García**  
**M. Elena Sedano Calderón**



## Contenido

<b>Metodología</b> .....	<b>4</b>
Objetivos .....	4
Ámbito del estudio .....	4
Principales variables de clasificación .....	4
Definición .....	6
<b>Introducción</b> .....	<b>7</b>
<b>Administración y Gestión (ADG)</b> .....	<b>9</b>
Variación semestral .....	9
Variación anual .....	13
<b>Actividades Físicas y Deportivas (AFD)</b> .....	<b>15</b>
Variación semestral .....	15
Variación anual .....	18
<b>Agraria (AGA)</b> .....	<b>20</b>
Variación semestral .....	20
Variación anual .....	23
<b>Artes Gráficas (ARG)</b> .....	<b>24</b>
Variación semestral .....	24
Variación anual .....	27
<b>Artes y Artesanías (ART)</b> .....	<b>28</b>
Variación semestral .....	28
Variación anual .....	31
<b>Comercio y Marketing (COM)</b> .....	<b>32</b>
Variación semestral .....	32
Variación anual .....	38
<b>Electricidad y Electrónica (ELE)</b> .....	<b>41</b>
Variación semestral .....	41
Variación anual .....	44
<b>Energía y Agua (ENA)</b> .....	<b>45</b>
Variación semestral .....	45
<b>Edificación y Obra Civil (EOC)</b> .....	<b>49</b>
Variación semestral .....	49
Variación anual .....	52
<b>Fabricación Mecánica (FME)</b> .....	<b>53</b>
Variación semestral .....	53
Variación anual .....	58
<b>Hostelería y Turismo (HOT)</b> .....	<b>61</b>
Variación semestral .....	61
Variación anual .....	64
<b>Industrias Extractivas (IEX)</b> .....	<b>66</b>
Variación semestral .....	66
Variación anual .....	69
<b>Informática y Comunicaciones (IFC)</b> .....	<b>70</b>



Variación semestral .....	70
Variación anual .....	73
<b>Instalación y Mantenimiento (IMA).....</b>	<b>74</b>
Variación semestral .....	74
Variación anual .....	77
<b>Imagen Personal (IMP) .....</b>	<b>78</b>
Variación semestral .....	78
Variación anual .....	81
<b>Imagen y Sonido (IMS).....</b>	<b>82</b>
Variación semestral .....	82
Variación anual .....	85
<b>Industrias Alimentarias (INA).....</b>	<b>86</b>
Variación semestral .....	86
Variación anual .....	89
<b>Madera, Mueble y Corcho (MAM) .....</b>	<b>91</b>
Variación semestral .....	91
Variación anual .....	94
<b>Marítimo Pesquera (MAP).....</b>	<b>95</b>
Variación semestral .....	95
Variación anual .....	98
<b>Química (QUI).....</b>	<b>99</b>
Variación semestral .....	99
Variación anual .....	102
<b>Sanidad (SAN).....</b>	<b>103</b>
Variación semestral .....	103
Variación anual .....	106
<b>Seguridad y Medio Ambiente (SEA) .....</b>	<b>107</b>
Variación semestral .....	107
Variación anual .....	110
<b>Servicios Socioculturales y a la Comunidad (SSC).....</b>	<b>111</b>
Variación semestral .....	111
Variación anual .....	114
<b>Textil, Confección y Piel (TCP) .....</b>	<b>115</b>
Variación semestral .....	115
Variación anual .....	118
<b>Transporte y Mantenimiento de Vehículos (TMV) .....</b>	<b>119</b>
Variación semestral .....	119
Variación anual .....	122
<b>Vidrio y Cerámica (VIC).....</b>	<b>123</b>
Variación semestral .....	123
Variación anual .....	126
<b>ANEXO .....</b>	<b>127</b>



## Metodología

### OBJETIVOS

Los objetivos fundamentales de este trabajo son mostrar, tomando como referente las distintas actividades económicas vinculadas a las diferentes Familias Profesionales que componen el Catálogo Nacional de las Cualificaciones:

- Las variaciones experimentadas en el número de profesionales en situación de alta en la Seguridad Social en el periodo comprendido entre el 1 de julio de 2013 y el 31 de diciembre del mismo año en España.
- La relevancia de las actividades económicas referidas a cada familia profesional en función del número de profesionales que integran.
- Agregados estadísticos que permitan inferir las ocupaciones y, por tanto, las competencias profesionales ligadas a dichas variaciones.

### ÁMBITO DEL ESTUDIO

- **Ámbito de la investigación**  
Todo el territorio nacional.
- **Ámbito poblacional**  
Todos los profesionales dados de alta en el Sistema de Cotización de la Seguridad Social durante el periodo de estudio.
- **Ámbito temporal**  
Los datos se han obtenido en dos momentos puntuales: 1 de julio de 2013 y 31 de diciembre de 2013.
- **Unidades de análisis**  
Las unidades de análisis son los profesionales dados de alta en el Sistema de Cotización de la Seguridad Social.
- **Fuente de información**  
Secretaría de Estado de la Seguridad Social. Ministerio de Empleo y Seguridad Social.  
Instituto Nacional de Estadística.

### PRINCIPALES VARIABLES DE CLASIFICACIÓN

Los datos de las Actividades Económicas se presentan por orden de agrupación a 4 dígitos de la Clasificación Nacional de Actividades Económicas (CNAE-2009), incluyendo las siguientes variables por cada actividad económica:

- **Identificación de la Actividad Económica a 4 dígitos CNAE-2009.**

En el siguiente cuadro se muestran los diferentes niveles en los que está estructurada la CNAE-2009:

Nivel	Nombre	Nº de categorías	Identificación
Sección	Primero	21	Código alfabético de 1 dígito
División	Segundo	88	Código numérico de 2 dígitos
Grupo	Tercero	272	Código numérico de 3 dígitos
Clase	Cuarto	629	Código numérico de 4 dígitos



- **Número de Clases por Sector Económico CNAE-2009**

Sector económico	Nº de clases	Porcentaje
Agricultura	39	6%
Industria	261	42%
Construcción	23	4%
Comercio	91	14%
Resto de servicios	215	34%
<b>TOTAL</b>	<b>629</b>	

- **Catálogo Nacional de Cualificaciones Profesionales (CNCP)**

Administración y Gestión (ADG)  
Actividades Físicas y Deportivas (AFD)  
Agraria (AGA)  
Artes Gráficas (ARG)  
Artes y Artesanías (ART)  
Comercio y Marketing (COM)  
Electricidad y Electrónica (ELE)  
Energía y Agua (ENA)  
Edificación y Obra Civil (EOC)  
Fabricación Mecánica (FME)  
Hostelería y Turismo (HOT)  
Industrias Extractivas (IEX)  
Informática y Comunicaciones (IFC)  
Instalación y Mantenimiento (IMA)  
Imagen Personal (IMP)  
Imagen y Sonido (IMS)  
Industrias Alimentarias (INA)  
Madera, Mueble y Corcho (MAM)  
Marítimo Pesquera (MAP)  
Química (QUI)  
Sanidad (SAN)  
Seguridad y Medio Ambiente (SEA)  
Servicios Socioculturales y a la Comunidad (SSC)  
Textil, Confección y Piel (TCP)  
Transporte y Mantenimiento de Vehículos (TMV)  
Vidrio y Cerámica (VIC)



### **DEFINICIÓN**

La **metodología** empleada en la recogida y análisis de datos se basa en la explotación específica de los datos facilitados por la Tesorería General de la Seguridad Social sobre las actividades económicas dadas de alta en el Sistema de Cotización de la Seguridad Social, por parte del Observatorio Profesional del Instituto Nacional de las Cualificaciones.

El análisis de los datos se presenta organizado por familia profesional para facilitar la localización de cada una de las secciones. Se ha incorporado un bloque de contenidos a modo de índice.

Para cada familia se extraen las variaciones positivas y negativas más significativas en valor nominal de las Actividades Económicas que componen cada familia. No obstante, en el anexo se encuentra la relación completa de actividades por familias junto a sus datos.

**Nota.-** Según la Ley 12/1989 de 9 de mayo de la Función Estadística Pública y la Ley Orgánica 15/1999 de 13 de diciembre de Protección de Datos de Carácter Personal, se omitirá el valor para aquellos datos que por su estructura, contenido o grado de desagregación permita la identificación de personas físicas o jurídicas. En su lugar, se utilizará el símbolo “#”.



## Introducción

El Observatorio Profesional del Instituto Nacional de las Cualificaciones (INCUAL) ofrece, con carácter semestral, información sobre las variables que configuran el mercado laboral de profesionales (profesionales por cuenta propia y ajena) en activo, a fin de proporcionar al cliente interno y externo una información global del ámbito sociolaboral.

El presente informe trata de analizar la evolución de los datos de los profesionales en situación de alta en la Seguridad Social en el periodo comprendido entre el 1 de julio de 2013 y 31 de diciembre del mismo año en España, y la variación interanual producida entre el segundo semestre de los años 2012 y 2013.

El estudio se centra en la variación de datos producida en el seno de las actividades económicas que integran cada una de las 26 familias profesionales que componen el Catálogo Nacional de Cualificaciones Profesionales (CNCP).

Por otro lado, los datos de afiliación a la Seguridad Social experimentan de nuevo una variación negativa después del ligero incremento del semestre anterior, dado que a 01 de julio de 2013 el número de profesionales afiliados y en alta ascendía a 16.346.688 y a 31 de diciembre de 2013 su número es de 16.258.042. Dicha cifra supone un ligero decremento de 88.646 profesionales en relación al semestre anterior. Este dato vuelve a indicar un retroceso aunque ha sido menor que en semestres anteriores.

Los datos que a continuación se destacan hacen referencia al comportamiento experimentado por las Actividades Económicas generadoras de empleo. Es decir, las actividades económicas presentadas son aquellas que cuentan con profesionales en sus plantillas y han visto incrementado significativamente el volumen de sus profesionales.

FAMILIAS PROFESIONALES	Profesionales 2º ST 2013 (n <sub>i</sub> )	Profesionales 1º ST 2013 (n <sub>i</sub> )	Variación Interna
AGA	4,96%	4,02%	0,95%
SSC	13,56%	13,07%	0,49%
COM	19,09%	18,82%	0,27%
AFD	1,18%	1,03%	0,15%
ADG	13,54%	13,43%	0,11%
SAN	6,55%	6,45%	0,10%
IFC	1,33%	1,30%	0,03%
IMP	1,27%	1,26%	0,01%

Anotaciones: A partir del 1 de enero de 2009 en los datos referentes a la actividad económica se utiliza la nueva CNAE-09, según establece el Real Decreto 475/2007, de 13 de abril, por el que se aprueba la Clasificación Nacional de Actividades Económicas 2009.

Ocho de las veintiséis familias profesionales han visto incrementar el número de profesionales en activo entre estos dos momentos comparados (julio y diciembre de 2013). Dicho incremento resulta especialmente significativo en tres de ellas, *Agraria* (AGA) donde se produce una variación de casi el 1% y en *Servicios Socioculturales y a la*



Comunidad (SSC) y Comercio (COM) con una variación de un 0,49% y 0,27%, respectivamente.

El resto de actividades han sufrido una variación negativa, sin embargo, ésta ha sido mucho más moderada que en semestres anteriores, excepto en *Hostelería y Turismo* (HOT) que ha pasado de ser la actividad con más variación interna positiva (0,99%) en el semestre anterior a tener también la mayor variación interna negativa en este semestre (-0,81%).

**Gráfico 1. Número de profesionales en activo que se encuentran en cada una de las Familias Profesionales ordenadas de mayor a menor cantidad y su frecuencia acumulada.**

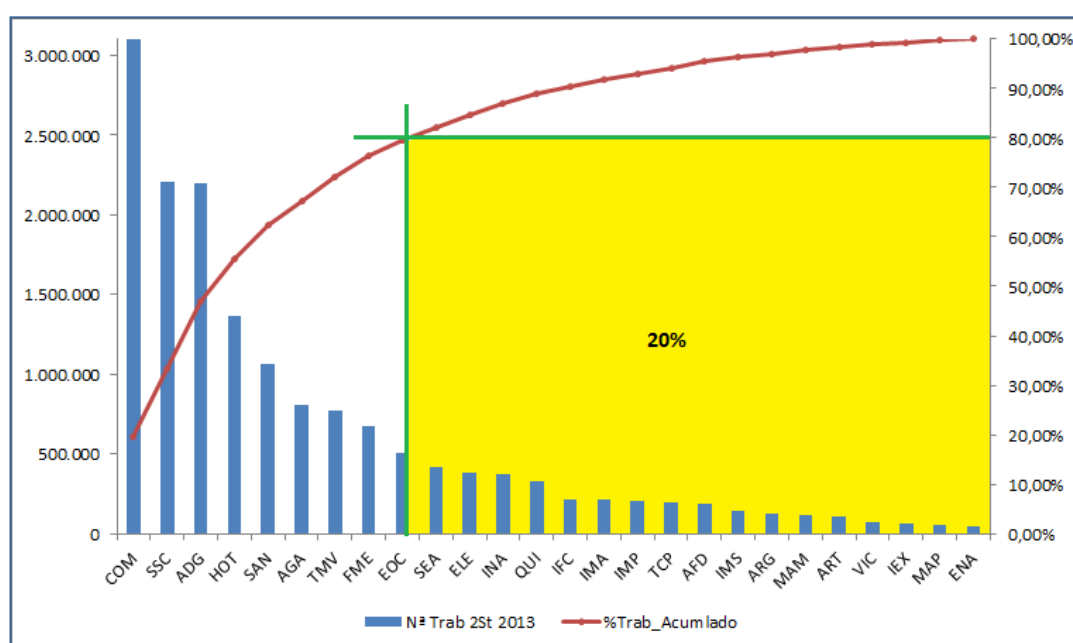

En el gráfico se aprecia que el 35% de las familias profesionales, es decir, nueve de un total de veintiséis, dan ocupación al 80% del total de profesionales que se encuentran desarrollando su actividad el día 31 de diciembre de 2013. De entre estas nueve, las cinco primeras, es decir, más de la mitad son familias de servicios.

De las nueve familias que ocupan al 80 por ciento del universo censal, cinco de ellas, *Comercio* (COM), *Administración y Gestión* (ADG), *Servicios Socioculturales y a la Comunidad* (SSC), *Sanidad* (SAN) y *Agraria* (AGA) han visto como aumentaban en número sus activos con respecto al semestre anterior. Si comparamos los dos últimos periodos se observa como la familia de *Servicios Socioculturales y a la Comunidad* (SSC) aumenta el número de trabajadores llegando a superar a la familia *Administración y Gestión* (ADG). Además *Hostelería y Turismo* (HOT) que aumentó su número de activos en el semestre anterior en este último semestre se reduce, no llegando a superior la cifra de 1.500.000 trabajadores.



## Administración y Gestión (ADG)

### VARIACIÓN SEMESTRAL

La variación del número de profesionales en activo de las actividades económicas en la familia profesional ha sido positiva con una ligera subida del 0,25%, lo que significa un ascenso de 5.475 puestos de trabajo durante los últimos seis meses de 2013.

Nº de Profesionales en activo diciembre 2013	2.200.767
Variación semestral nominal	5.475
Variación semestral porcentual (%)	0,25%
Nº de clases de actividad de la familia profesional	52
Nº de clases de actividad con variación positiva	27

Se produce en la familia una pequeña subida en el número de trabajadores después de cinco semestres consecutivos con descensos. Aunque este nuevo ascenso es muy pequeño en tanto por ciento, en términos nominales representa más de 5.000 empleos. De esta forma, Administración y Gestión vuelve a superar los 2.200.000 de trabajadores.

**Gráfico 2. Evolución del número de profesionales en activo dentro de la familia profesional.**

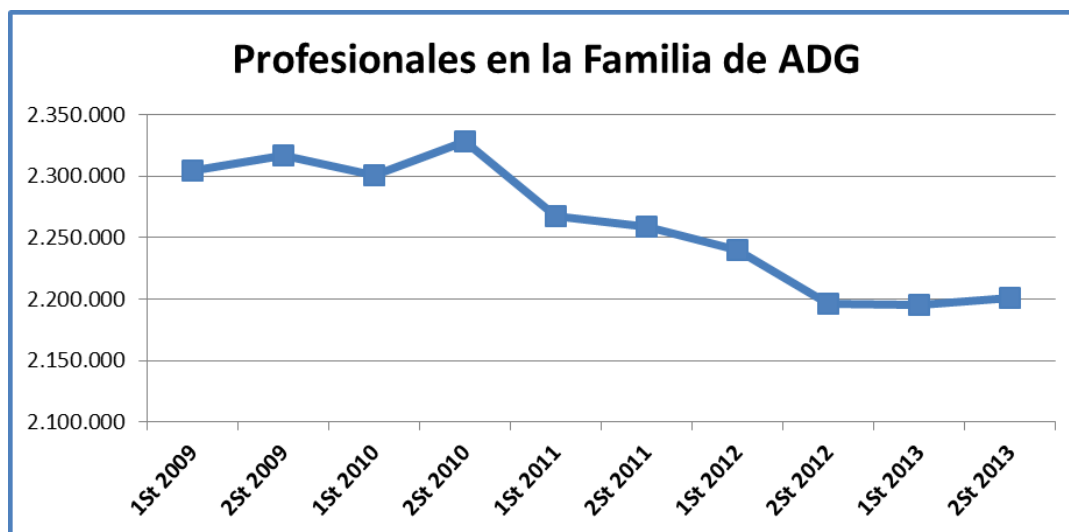

Variaciones más significativas para este periodo en términos cuantitativos:

<p><b>Incrementos</b></p>	<ul style="list-style-type: none"> <li>■ <i>Otras actividades de apoyo a las empresas n.c.o.p. (8299) y Actividades generales de la Administración Pública (8411)</i> crecen en 13.041 y 11.668 nuevos trabajadores cuyo aumento porcentual es del 10,15% y 1,43%, respectivamente.</li> <li>■ <i>Actividades de las agencias de cobros y de información comercial (8291)</i> tiene el mayor aumento porcentual con un 18,75% (873 empleos).</li> </ul>
<p><b>Descensos</b></p>	<ul style="list-style-type: none"> <li>■ <i>Arrendamiento de la propiedad intelectual y productos similares, excepto trabajos protegidos por los derechos de autor (7740)</i> pierde un 16,12%, es decir, 12.031 empleos. Esta unidad productora continúa con su tendencia decreciente en este periodo.</li> <li>■ <i>Otra intermediación monetaria (6419)</i> desciende un 4,73%, es decir, 10.616 puestos de trabajo menos.</li> </ul>

Nota.- Los detalles de algunas unidades productoras que forman parte de cada clase se pueden encontrar con más detalle en las notas explicativas que componen la CNAE-2009.

Al ser el número de Actividades Económicas tan elevado en esta familia profesional se ha procedido a fragmentar la representación gráfica de la misma por grupo de actividades:

- Actividades financieras y de seguros.
- Actividades administrativas y servicios auxiliares; Administración Pública y defensa; Seguridad Social obligatoria; actividades profesionales, científicas y técnicas; actividades postales y de correos, entre otras.

**Gráfico 3.a. Representación gráfica del peso de profesionales en activo de cada actividad económica dentro de la familia profesional.**





Gráfico 3.b. Representación gráfica del peso de profesionales en activo de cada actividad económica dentro de la familia profesional.



Gráfico 4.a. Variación del número de profesionales en activo en el segundo semestre de 2013 expresadas en tanto por uno.





Gráfico 4.b. Variación del número de profesionales en activo en el segundo semestre de 2013 expresadas en tanto por uno.

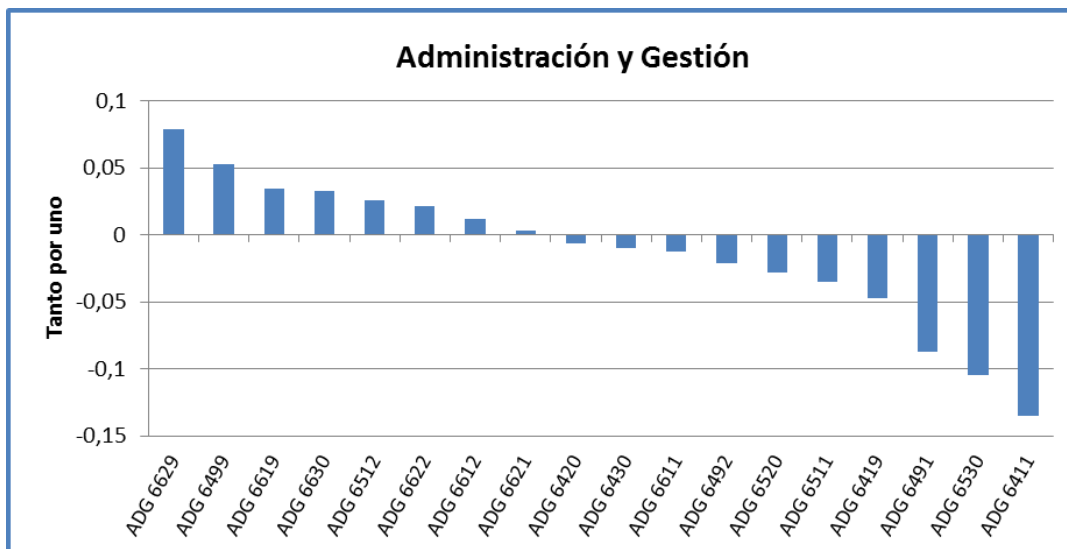
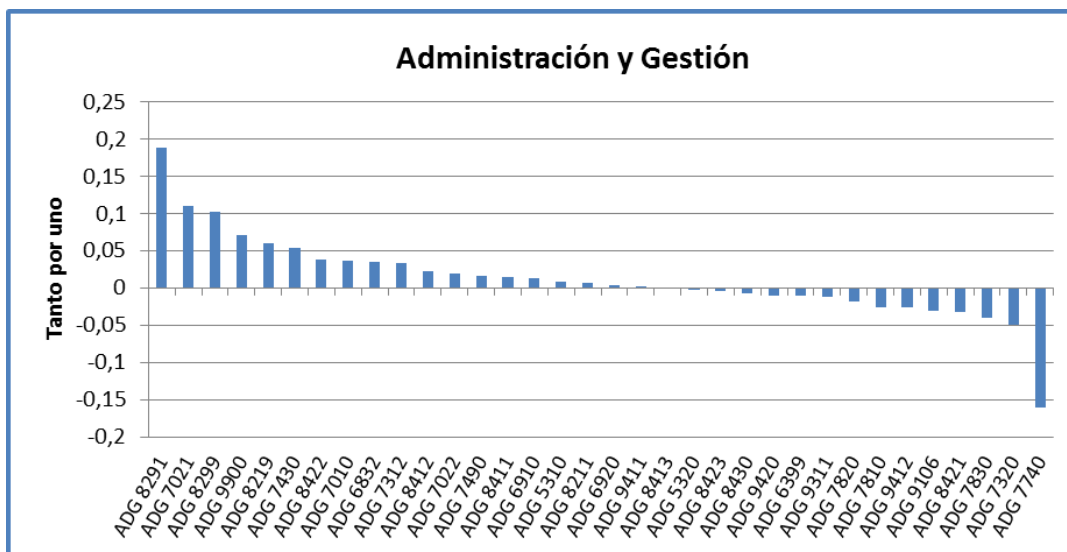

### VARIACIÓN ANUAL

Con respecto al mismo periodo del año anterior, la tasa de variación interanual de la familia profesional experimenta un pequeño ascenso del 0,20% lo que equivale a 4.434 puestos de trabajo.

Nº de Profesionales en activo diciembre 2013	2.200.767
Variación anual nominal	4.434
Variación anual porcentual (%)	0,20%
Nº de clases de actividad de la familia profesional	52
Nº de clases de actividad con variación positiva	32

Variaciones más significativas para este periodo anual en términos cuantitativos:

Incrementos	<ul style="list-style-type: none"> <li>Otras actividades de apoyo a las empresas n.c.o.p. (8299) y Actividades generales de la Administración Pública (8411) crecen un 8,31% y un 1,47%, es decir, 10.856 y 12.033 profesionales, respectivamente. Se ha producido un aumento considerable respecto a las cifras del año anterior en ambos epígrafes.</li> <li>Actividades de las agencias de cobros y de información comercial (8291) aumenta un 22,52%, es decir, 1.016 empleos.</li> </ul>
Descensos	<ul style="list-style-type: none"> <li>Otra intermediación monetaria (6419) y Arrendamiento de la propiedad intelectual y productos similares, excepto trabajos protegidos por los derechos de autor (7740) continúan con su caída, produciéndose unos descensos de 8,27% y 23,44% que equivalen a 19.283 y 19.157 empleos, respectivamente.</li> </ul>

Nota.- Los detalles de algunas unidades productoras que forman parte de cada clase se pueden encontrar con más detalle en las notas explicativas que componen la CNAE-2009.

Gráfico 5.a. Evolución de las tasas de variación interanual e intersemestral del número de profesionales en activo en el segundo semestre de 2013.

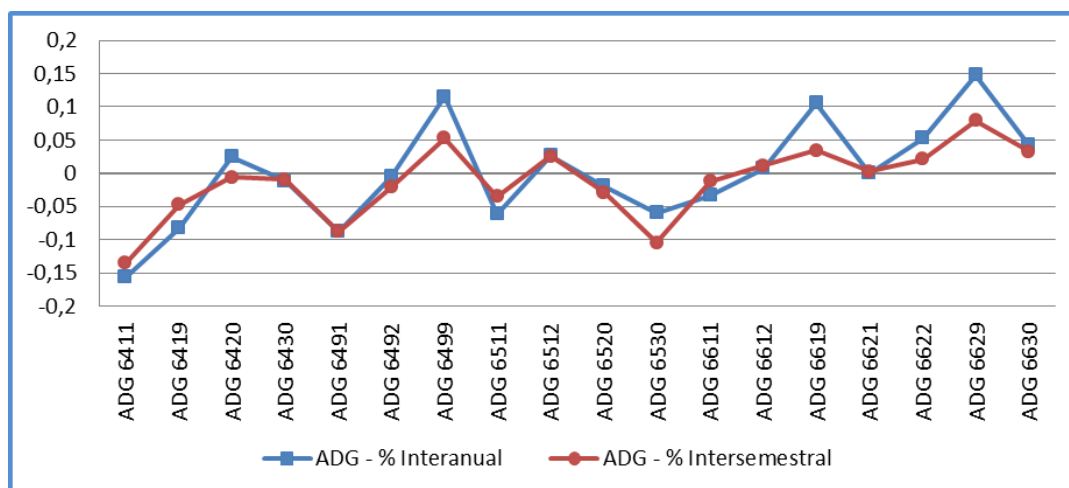



**Gráfico 5.b. Evolución de las tasas de variación interanual e intersemestral del número de profesionales en activo en el segundo semestre de 2013.**

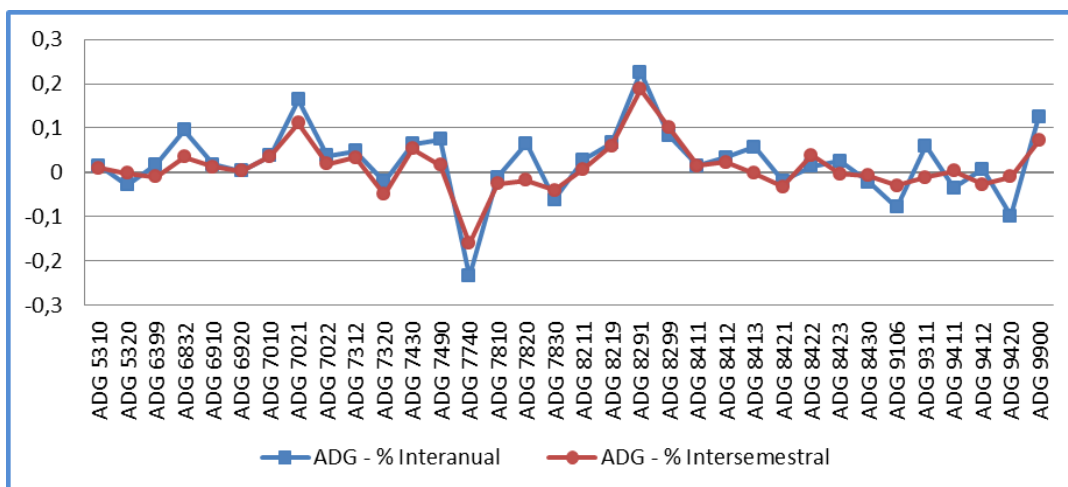



## Actividades Físicas y Deportivas (AFD)

### VARIACIÓN SEMESTRAL

La variación del número de profesionales en activo de las actividades económicas en la familia profesional ha experimentado un ascenso del 13,74% en el segundo semestre de 2013, lo que significa que ha habido un aumento de 23.106 puestos de trabajo con respecto al semestre anterior.

Nº de Profesionales en activo diciembre 2013	191.329
Variación semestral nominal	23.106
Variación semestral porcentual (%)	13,74%
Nº de clases de actividad de la familia profesional	7
Nº de clases de actividad con variación positiva	5

La evolución de esta familia profesional se ve marcada por el crecimiento en el número de puestos de trabajo durante los segundos semestres de cada año y el descenso en los primeros, por lo que se puede apreciar una variación estacional en la familia. El ascenso que se produce en este semestre es uno de los mayores que los registrados en años anteriores, sólo superado por el 2009. De esta forma el número de profesionales sobrepasa los 190.000 trabajadores.

**Gráfico 6. Evolución del número de profesionales en activo dentro de la familia profesional.**

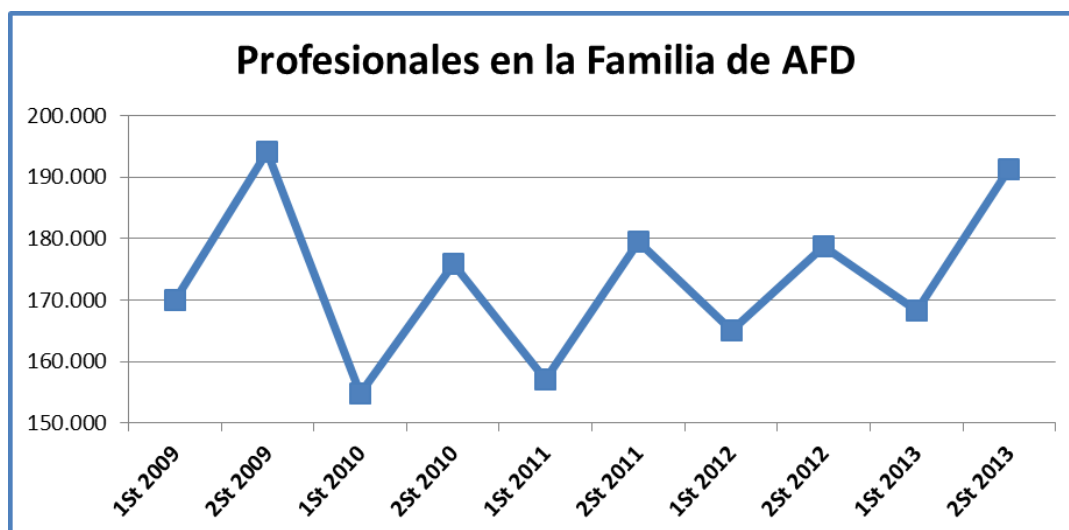





Variaciones más significativas para este periodo en términos cuantitativos:

<b>Incrementos</b>	<ul style="list-style-type: none"> <li>■ Otra educación n.c.o.p. (8559) y Educación deportiva y recreativa (8551) aumentan considerablemente, un 31,65% y casi un 28%, es decir, 13.319 y 5.684 nuevos trabajadores. Ambas unidades productoras han pasado de tener un fuerte descenso el semestre anterior a tener en este semestre un fuerte ascenso.</li> </ul>
<b>Descensos</b>	<ul style="list-style-type: none"> <li>■ Otras actividades recreativas y de entretenimiento (9329) desciende el 9,87%, es decir, 1.343 empleos menos.</li> </ul>

Nota.- Los detalles de algunas unidades productoras que forman parte de cada clase se pueden encontrar con más detalle en las notas explicativas que componen la CNAE-2009.

**Gráfico 7. Representación gráfica del peso de profesionales en activo de cada actividad económica dentro de la familia profesional.**





Gráfico 8. Variación del número de profesionales en activo en el segundo semestre de 2013 expresadas en tanto por uno.

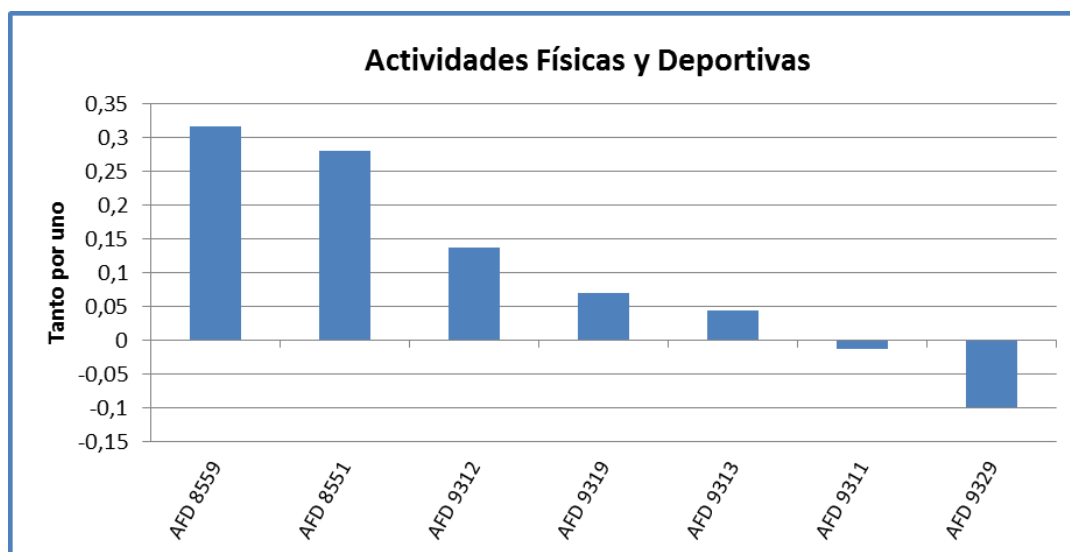



### VARIACIÓN ANUAL

Con respecto al mismo periodo del año anterior, la variación del número de profesionales en activo para la familia profesional ha experimentado una variación interanual positiva con un aumento del 7%, es decir, 12.514 profesionales más. Además se ha incrementado con respecto al año anterior el número de actividades que han aumentado el número de empleos.

<i>Nº de Profesionales en activo diciembre 2013</i>	191.329
<i>Variación anual nominal</i>	12.514
<i>Variación anual porcentual (%)</i>	7,00%
<i>Nº de clases de actividad de la familia profesional</i>	7
<i>Nº de clases de actividad con variación positiva</i>	6

Variaciones más significativas para este periodo anual en términos cuantitativos:

<i>Incrementos</i>	<ul style="list-style-type: none"><li>■ <i>Otra educación n.c.o.p. (8559)</i> aumenta un 12,92%, es decir, 6.338 nuevos empleos.</li><li>■ <i>Otras actividades deportivas (9319)</i> crece un 16,48%, que equivale a más de 2.200 profesionales.</li></ul>
<i>Descensos</i>	<ul style="list-style-type: none"><li>■ <i>Otras actividades recreativas y de entretenimiento (9329)</i> desciende sólo un 1,18%, es decir, 146 empleos menos. Es la única actividad económica de esta familia donde se produce un descenso del número de empleos.</li></ul>

Nota.- Los detalles de algunas unidades productoras que forman parte de cada clase se pueden encontrar con más detalle en las notas explicativas que componen la CNAE-2009.

La tendencia estacional de la familia profesional se refleja claramente en la comparativa entre la evolución de las tasas interanuales e intersemestrales en cada una de las actividades. Mientras que la línea que representa la tasa intersemestral muestra grandes fluctuaciones en gran número de sus actividades, la correspondiente a la tasa interanual se mantiene en torno a cero.



Gráfica 9. Evolución de las tasas de variación interanual e intersemestral del número de profesionales en activo en el segundo semestre de 2013.

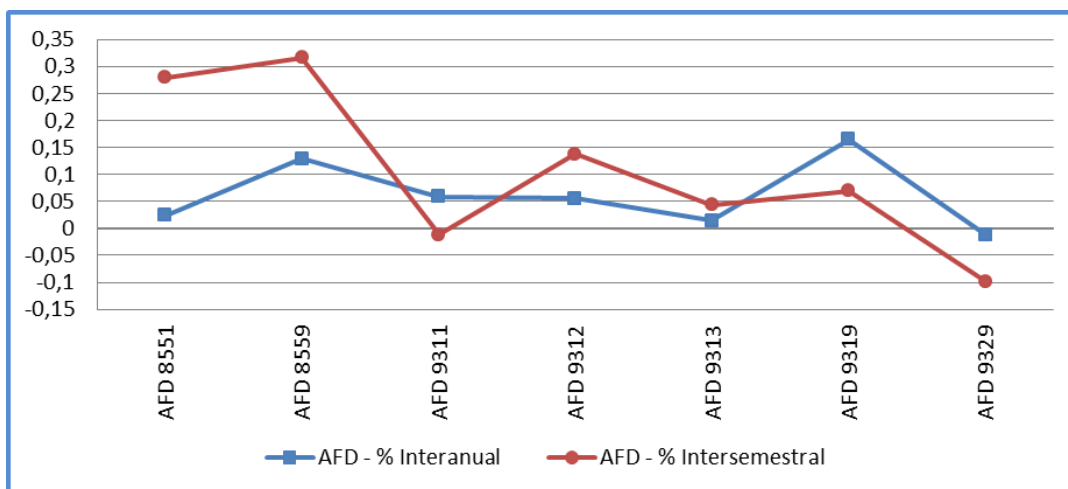



## Agraria (AGA)

### VARIACIÓN SEMESTRAL

La variación del número de profesionales en activo de las actividades económicas en la familia profesional ha sido positiva con un ascenso del 22,89% en el segundo semestre de 2013, lo que significa 150.235 puestos de trabajo más con respecto al semestre anterior.

Nº Profesionales en activo diciembre 2013	806.570
Variación nominal	150.235
Variación porcentual (%)	22,89%
Nº de clases de actividad de la familia profesional	41
Nº de clases de actividad con variación positiva	17

La evolución del número de profesionales en la familia en los últimos años se encontraba estable, situándose el número de trabajadores ligeramente por encima de los 350.000. Sin embargo, dadas las reformas acometidas en el año 2012, por las que se integran los profesionales por cuenta ajena del Régimen Especial Agrario dentro del Régimen General, el número de profesionales se duplicó en el primer semestre de 2012 volviendo a experimentar otro notable ascenso en el segundo semestre del mismo año pero, en este caso, en menor medida que el periodo precedente. Durante este último semestre se ha vuelto a producir un incremento considerable en el número de profesionales después del descenso del semestre anterior. La variación porcentual ha sido de un 22,89% y en cifras nominales este aumento ha sido de 150.235 trabajadores, situándose por encima de los 800.000 puestos de trabajo, la cifra más alta alcanzada hasta la fecha.

**Gráfico 10. Evolución del número de profesionales en activo dentro de la familia profesional.**





Variaciones más significativas para este periodo en términos cuantitativos:

<b>Incrementos</b>	<ul style="list-style-type: none"> <li>■ <i>Cultivo de frutos oleaginosos (0126)</i> con un crecimiento del 358,92%, lo que significa 132.493 nuevos profesionales. En el semestre anterior se habían perdido 83.456 empleos.</li> <li>■ <i>Cultivo de cítricos (0123)</i> aumenta más de un 118,75%, es decir, 26.036 empleos, recuperándose los perdidos en el semestre anterior.</li> </ul>
<b>Descensos</b>	<ul style="list-style-type: none"> <li>■ <i>Cultivo de frutos con hueso y pepitas (0124)</i> desciende un 54,44% lo que se traduce en 19.689 empleos.</li> </ul>

Nota.- Los detalles de algunas unidades productoras que forman parte de cada clase se pueden encontrar con más detalle en las notas explicativas que componen la CNAE-2009.

**Gráfico 11. Representación gráfica del peso de profesionales en activo de cada actividad económica dentro de la familia profesional.**





Gráfico 12. Variación del número de profesionales en activo en el segundo semestre de 2013 expresadas en tanto por uno.

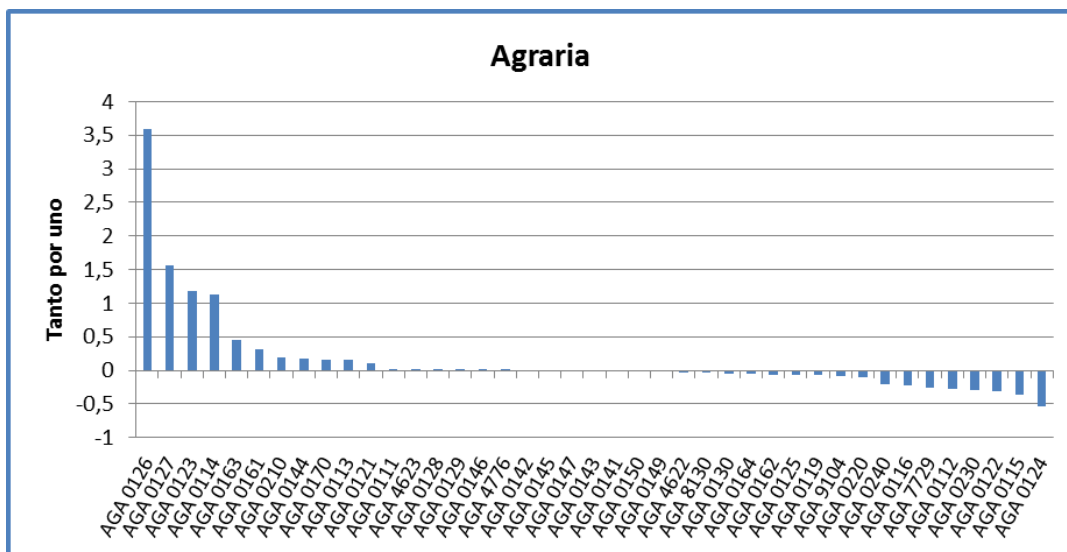



**VARIACIÓN ANUAL**

Respecto al mismo periodo del año anterior, la tasa de variación interanual se encuentra en el 9,14%, es decir, 67.520 profesionales más con respecto al segundo semestre de 2012.

Nº de Profesionales en activo diciembre 2013	806.570
Variación anual nominal	67.520
Variación anual porcentual (%)	9,14%
Nº de clases de actividad de la familia profesional	41
Nº de clases de actividad con variación positiva	27

Variaciones más significativas en este periodo:

<b>Incrementos</b>	<ul style="list-style-type: none"> <li>■ <i>Cultivo de frutos oleaginosos (0126)</i> aumenta un 40,74%, es decir, 49.037 nuevos empleos.</li> <li>■ <i>Actividades de apoyo a la agricultura (0161)</i> y <i>Cultivo de hortalizas, raíces y tubérculos (0113)</i> con un crecimiento del 17,23% (4.447 trabajadores) y 9,29% (8.262 trabajadores) respectivamente.</li> </ul>
<b>Descensos</b>	<ul style="list-style-type: none"> <li>■ <i>Cultivo de cereales (excepto arroz), leguminosas y semillas oleaginosas (0111)</i> con un descenso del 1,51%, es decir, 2.265 profesionales.</li> <li>■ <i>Actividades de jardinería (8130)</i> que decrece un 3,31%. Es decir, 1.135 empleos menos.</li> </ul>

Nota.- Los detalles de algunas unidades productoras que forman parte de cada clase se pueden encontrar con más detalle en las notas explicativas que componen la CNAE-2009.

**Gráfico 13. Evolución de las tasas de variación interanual e intersemestral del número de profesionales en activo en el segundo semestre de 2013.**

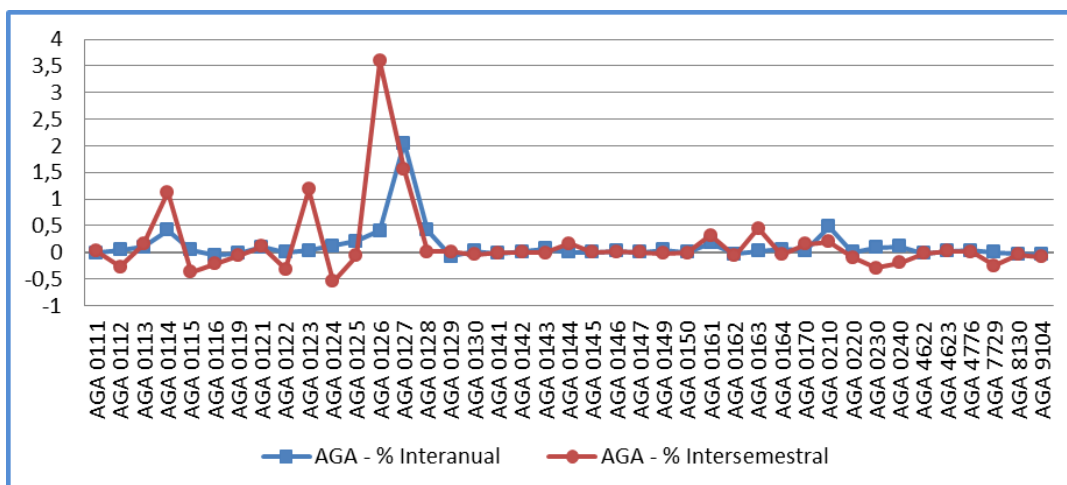





## Artes Gráficas (ARG)

### VARIACIÓN SEMESTRAL

La variación del número de profesionales en activo de las actividades económicas en la familia profesional ha sido negativa con una caída del 0,95%, lo que significa una pérdida de 1.162 profesionales durante el segundo semestre de 2013.

Nº Profesionales en activo diciembre 2013	121.207
Variación nominal	-1.162
Variación porcentual (%)	-0,95%
Nº de clases de actividad de la familia profesional	14
Nº de clases de actividad con variación positiva	3

Desde 2010 y por séptimo semestre consecutivo, Artes Gráficas ve disminuir su número de profesionales anotando el valor más bajo de los últimos cinco años. Pese al dato negativo, en este periodo el descenso ha sido algo menor que en periodos anteriores, llegando a registrar un ligero ascenso, concretamente en tres de sus actividades económicas.

Gráfico 14. Evolución del número de profesionales en activo dentro de la familia profesional.

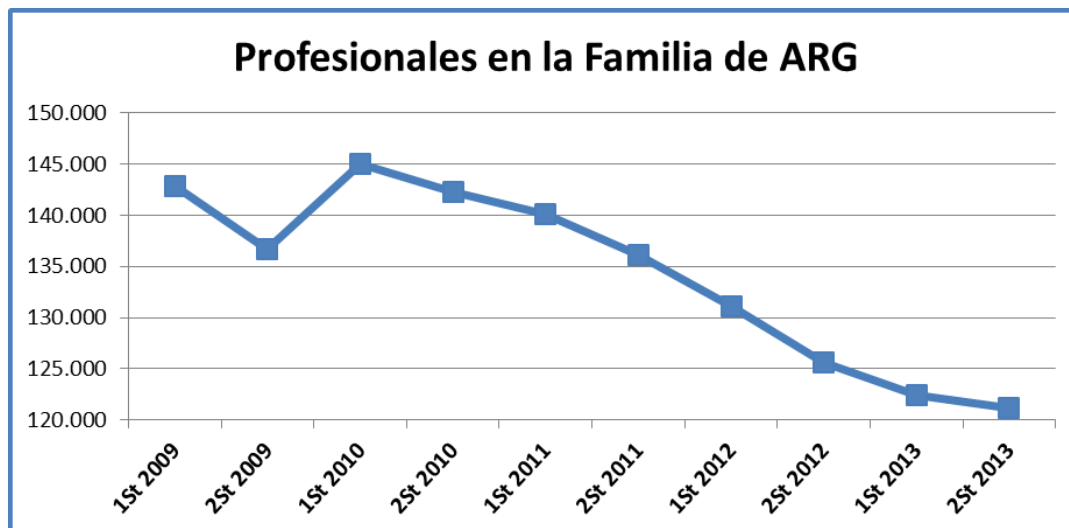



Variaciones más significativas para este periodo en términos cuantitativos:

<b>Incrementos</b>	<ul style="list-style-type: none"> <li>■ <i>Edición de libros (5811)</i> aumenta un 2,51%, es decir, 420 nuevos empleos.</li> <li>■ <i>Actividades de diseño especializado (7410)</i> con un crecimiento del 2,75%, lo que equivale a 97 trabajadores.</li> </ul>
<b>Descensos</b>	<ul style="list-style-type: none"> <li>■ <i>Otras actividades de impresión y artes gráficas (1812)</i> decrece un 0,90%, es decir, se pierden 418 empleos.</li> <li>■ <i>Servicios de preimpresión y preparación de soportes (1813)</i> desciende un 3,27%, y por tanto, 311 trabajadores menos.</li> </ul>

Nota.- Los detalles de algunas unidades productoras que forman parte de cada clase se pueden encontrar con más detalle en las notas explicativas que componen la CNAE-2009.

**Gráfico 15. Representación gráfica del peso de profesionales en activo de cada actividad económica dentro de la familia profesional.**





Gráfico 16. Variación del número de profesionales en activo en el segundo semestre de 2013 expresadas en tanto por uno.

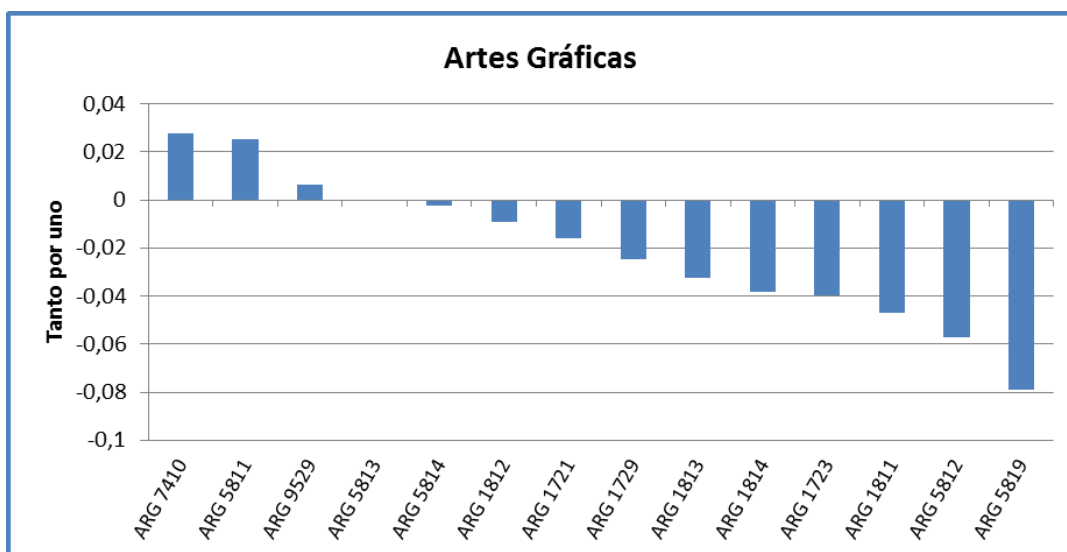



### VARIACIÓN ANUAL

Con respecto al mismo periodo del año anterior, la tasa de variación interanual se sitúa en el -3,47%, es decir, 4.352 profesionales menos. Sólo dos actividades económicas han tenido una variación anual positiva.

Nº de Profesionales en activo diciembre 2013	121.207
Variación anual nominal	-4.352
Variación anual porcentual (%)	-3,47%
Nº de clases de actividad de la familia profesional	14
Nº de clases de actividad con variación positiva	2

Variaciones más significativas para este periodo en términos cuantitativos:

Incrementos	<ul style="list-style-type: none"> <li>■ Actividades de diseño especializado (7410) aumenta un 5,79%, es decir, 197 nuevos empleos.</li> </ul>
Descensos	<ul style="list-style-type: none"> <li>■ Otras actividades de impresión y artes gráficas (1812) decrece un 3,22%, es decir, 1.532 empleos menos.</li> <li>■ Servicios de preimpresión y preparación de soportes (1813) desciende un 8,71% (879 profesionales).</li> </ul>

Nota.- Los detalles de algunas unidades productoras que forman parte de cada clase se pueden encontrar con más detalle en las notas explicativas que componen la CNAE-2009.

**Gráfico 17. Evolución de las tasas de variación interanual e intersemestral del número de profesionales en activo en el segundo semestre de 2013.**

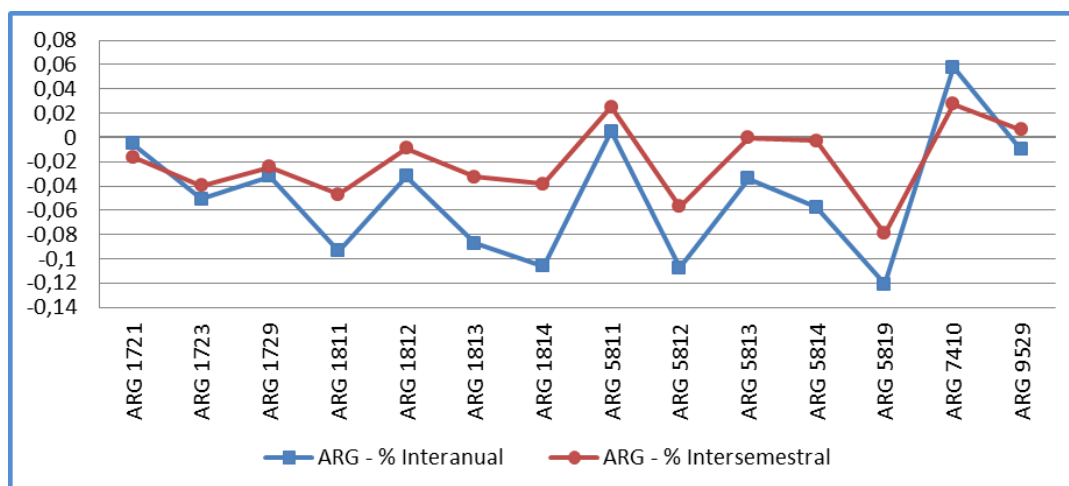



## Artes y Artesanías (ART)

### VARIACIÓN SEMESTRAL

La variación del número de profesionales en activo de las actividades económicas en la familia profesional ha sido negativa con un decremento del 2,37%, lo que significa la reducción de 2.710 puestos de trabajo durante el último semestre de 2013.

Nº Profesionales en activo diciembre 2013	111.690
Variación nominal	-2.710
Variación porcentual (%)	-2,37%
Nº de clases de actividad de la familia profesional	25
Nº de clases de actividad con variación positiva	7

Después de un ligero crecimiento en el semestre anterior, en este último semestre de 2013 se vuelve a producir un descenso en el número de profesionales aunque el número de trabajadores continúa situándose por encima de los 110.000 y continúa la tendencia decreciente de la evolución del número de profesionales en activo de la familia profesional.

**Gráfico 18. Evolución del número de profesionales en activo dentro de la familia profesional.**

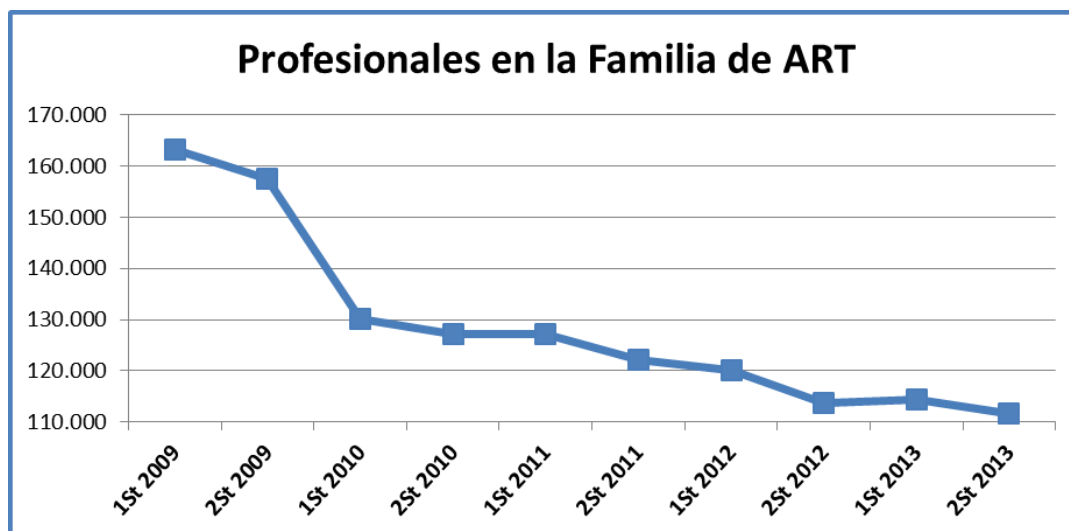



Variaciones más significativas para este periodo en términos cuantitativos:

<b>Incrementos</b>	<ul style="list-style-type: none"> <li>■ <i>Creación artística y literaria (9003)</i> aumenta un 7,06%, es decir, 283 nuevos empleos.</li> <li>■ <i>Otras actividades profesionales, científicas y técnicas n.c.o.p. (7490)</i> con un crecimiento del 1,63%, lo que equivale a 281 trabajadores.</li> </ul>
<b>Descensos</b>	<ul style="list-style-type: none"> <li>■ <i>Corte, tallado y acabado de la piedra (2370)</i> decrece casi un 5,06%, es decir, 1.008 empleos menos.</li> <li>■ <i>Artes escénicas (9001)</i> desciende un 5,46%, lo que equivale a 475 empleos.</li> </ul>

Nota.- Los detalles de algunas unidades productoras que forman parte de cada clase se pueden encontrar con más detalle en las notas explicativas que componen la CNAE-2009.

**Gráfico 19. Representación gráfica del peso de profesionales en activo de cada actividad económica dentro de la familia profesional.**





Gráfico 20. Variación del número de profesionales en activo en el segundo semestre de 2013 expresadas en tanto por uno.

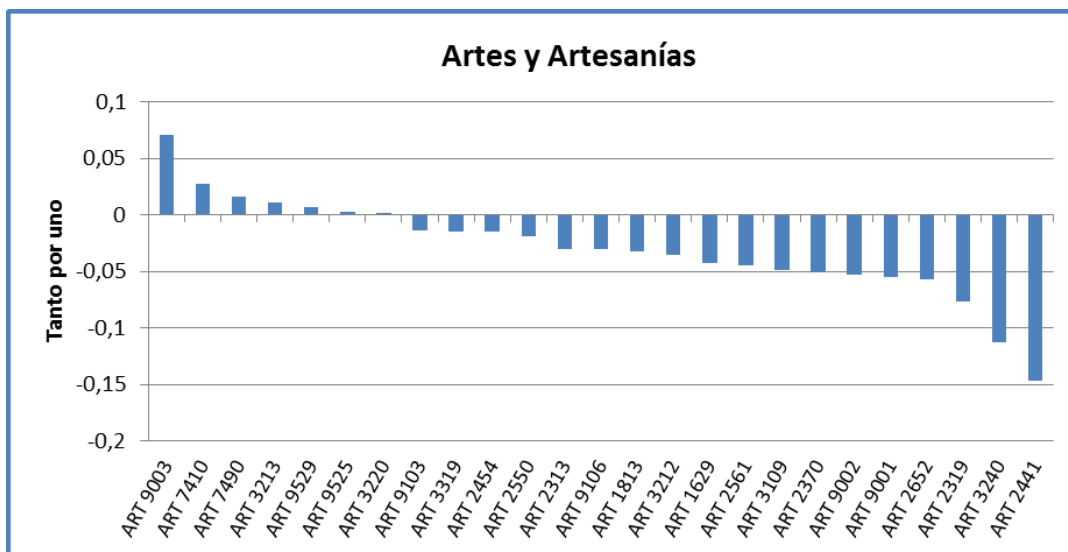



**VARIACIÓN ANUAL**

Con relación al mismo periodo del año anterior, la tasa de variación interanual se sitúa en el -1,84%, es decir, 2.094 empleos menos.

Nº de Profesionales en activo diciembre 2013	111.690
Variación anual nominal	-2.094
Variación anual porcentual (%)	-1,84%
Nº de clases de actividad de la familia profesional	25
Nº de clases de actividad con variación positiva	7

Variaciones más significativas en este periodo:

<b>Incrementos</b>	<ul style="list-style-type: none"> <li>Otras actividades profesionales, científicas y técnicas n.c.o.p. (7490) crece un 7,48%, lo que se traduce en 1.216 nuevos empleos.</li> <li>Creación artística y literaria (9003) aumenta un 8,55%, que supone 339 nuevos empleos.</li> </ul>
<b>Descensos</b>	<ul style="list-style-type: none"> <li>Fabricación de otros muebles (3109) desciende un 9,35%, lo que equivale a algo más de 715 empleos.</li> <li>Corte, tallado y acabado de la piedra (2370) que reduce el número de empleos un 6,88%, lo que equivale a casi 1.400 empleos.</li> </ul>

Nota.- Los detalles de algunas unidades productoras que forman parte de cada clase se pueden encontrar con más detalle en las notas explicativas que componen la CNAE-2009.

**Gráfico 21. Evolución de las tasas de variación interanual e intersemestral del número de profesionales en activo en el segundo semestre de 2013.**

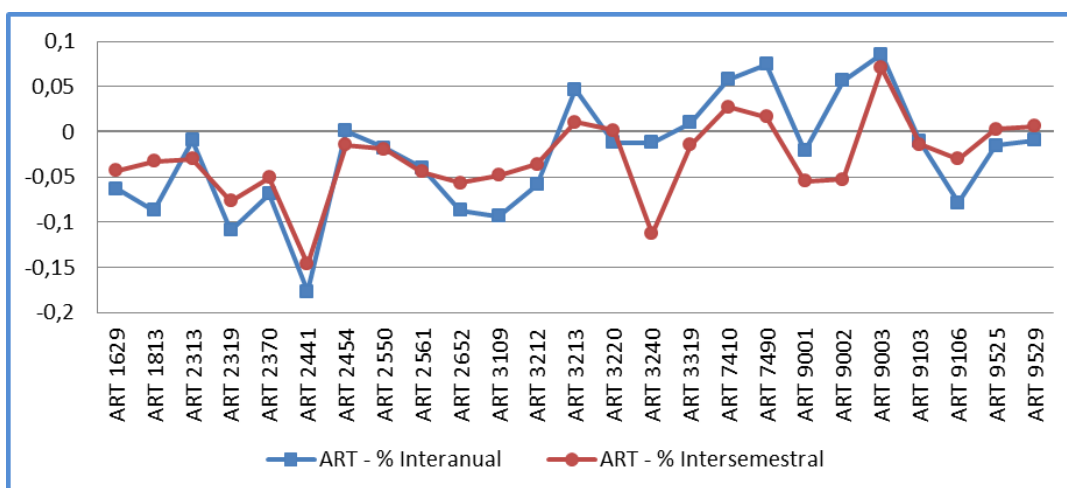





## Comercio y Marketing (COM)

### VARIACIÓN SEMESTRAL

La variación del número de profesionales en activo de las actividades económicas en la familia profesional ha sido positiva con un incremento del 0,88%, lo que significa un aumento de 27.051 puestos de trabajo durante los últimos seis meses de 2013.

Nº de Profesionales en activo diciembre 2013	3.103.273
Variación semestral nominal	27.051
Variación semestral porcentual (%)	0,88%
Nº de clases de actividad de la familia profesional	127
Nº de clases de actividad con variación positiva	60

En este último semestre del año se ha pasado de tener un decrecimiento bastante acusado en el número de trabajadores, sobre todo desde 2011, a tener un notable crecimiento. La tendencia de esta familia profesional es decreciente y el número de profesionales que se han perdido desde 2009 vuelve incluso a superar los 3.100.000 profesionales.

Gráfico 22. Evolución del número de profesionales en activo dentro de la familia profesional.

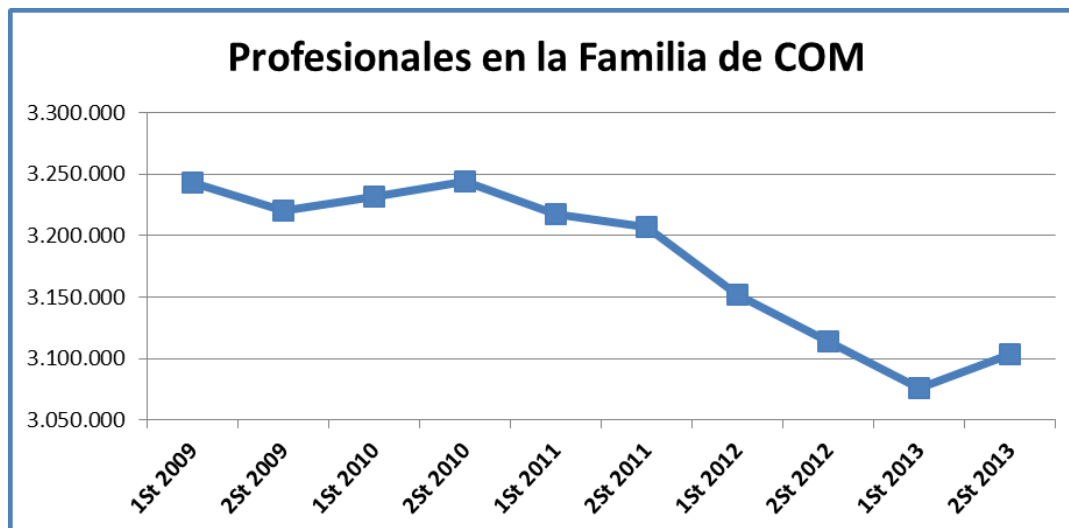



Variaciones más significativas para este periodo en términos cuantitativos:

<p><i>Incrementos</i></p>	<ul style="list-style-type: none"> <li>■ <i>Comercio al por mayor de frutas y hortalizas (4631)</i> se incrementa un 29,12%, lo que se traduce en 24.265 nuevos empleos.</li> <li>■ <i>Actividades de los centros de llamadas (8220)</i> aumenta un 21%, es decir, 6.975 profesionales más.</li> <li>■ <i>Comercio al por menor de artículos deportivos en establecimientos especializados (4764)</i> aumenta un 16,55% que se corresponde con 5.359 profesionales.</li> </ul>
<p><i>Descensos</i></p>	<ul style="list-style-type: none"> <li>■ <i>Promoción inmobiliaria (4110)</i> decrece casi un 6%, es decir, 2.999 empleos menos.</li> <li>■ <i>Alquiler de automóviles y vehículos de motor ligeros (7711)</i> desciende un 14,24%, lo que equivale a 2.056 profesionales.</li> <li>■ <i>Comercio al por menor de combustible para la automoción en establecimientos especializados (4730)</i> pierde 2.150 trabajadores. Es decir, el 4,43% del total de la actividad.</li> </ul>

Nota.- Los detalles de algunas unidades productoras que forman parte de cada clase se pueden encontrar con más detalle en las notas explicativas que componen la CNAE-2009.

Al ser el número de Actividades Económicas tan elevado en esta familia profesional se ha procedido a fragmentar la representación gráfica de la misma por grupo de actividades:

- a. Comercio al por mayor e intermediarios del comercio, excepto de vehículos de motor y motocicletas.
- b. Comercio al por menor, excepto de vehículos de motor y motocicletas.
- c. Transporte y almacenamiento; venta y reparación de vehículos de motor y motocicletas; actividades de alquiler.
- d. Publicidad y estudios de mercado; actividades inmobiliarias; actividades cinematográficas, de vídeo y de programas de televisión, grabación de sonido y edición musical; actividades de las sedes centrales; actividades de consultoría de gestión empresarial; actividades administrativas de oficina y otras actividades auxiliares a las empresas; actividades de creación, artísticas y espectáculos.



Gráfico 23.a. Representación gráfica del peso de profesionales en activo de cada actividad económica dentro de la familia profesional.



Gráfico 23.b. Representación gráfica del peso de profesionales en activo de cada actividad económica dentro de la familia profesional.





Gráfico 23.c. Representación gráfica del peso de profesionales en activo de cada actividad económica dentro de la familia profesional.



Gráfico 23.d. Representación gráfica del peso de profesionales en activo de cada actividad económica dentro de la familia profesional.





Gráfico 24.a. Variación del número de profesionales en activo en el segundo semestre de 2013 expresadas en tanto por uno.



Gráfico 24.b. Variación del número de profesionales en activo en el segundo semestre de 2013 expresadas en tanto por uno.





Gráfico 24.c. Variación del número de profesionales en activo en el segundo semestre de 2013 expresadas en tanto por uno.

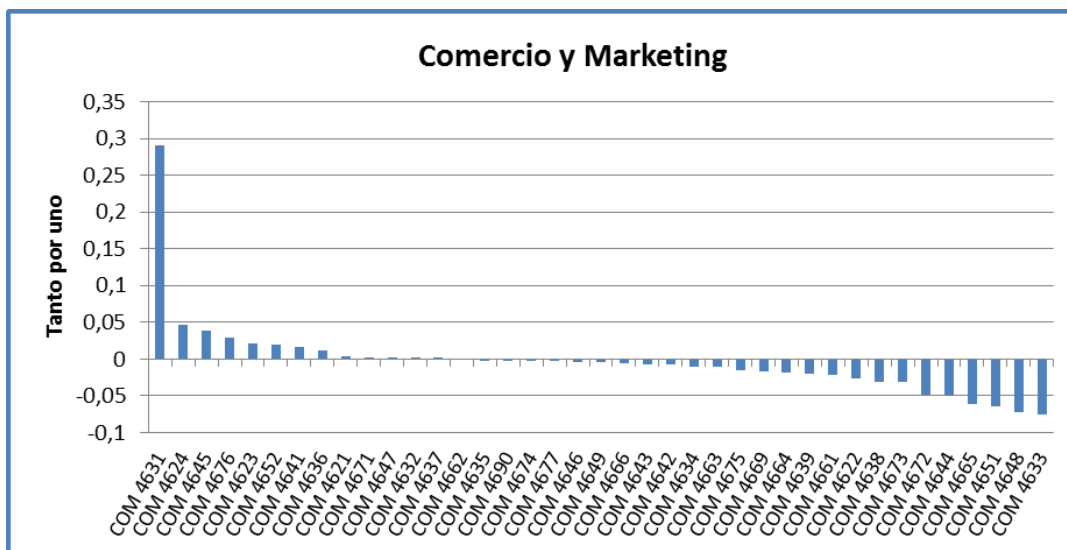

Gráfico 24.d. Variación del número de profesionales en activo en el segundo semestre de 2013 expresadas en tanto por uno.

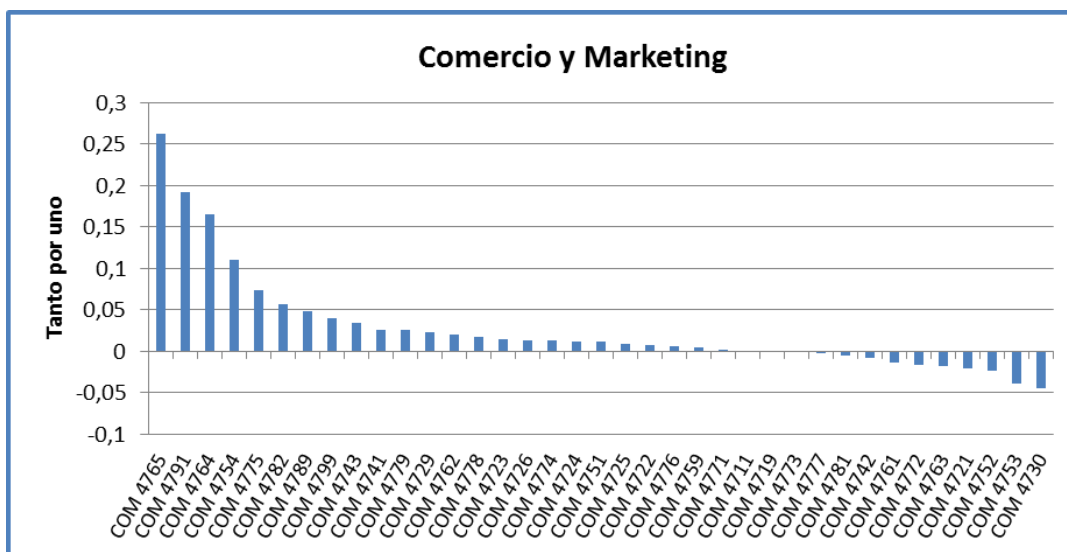

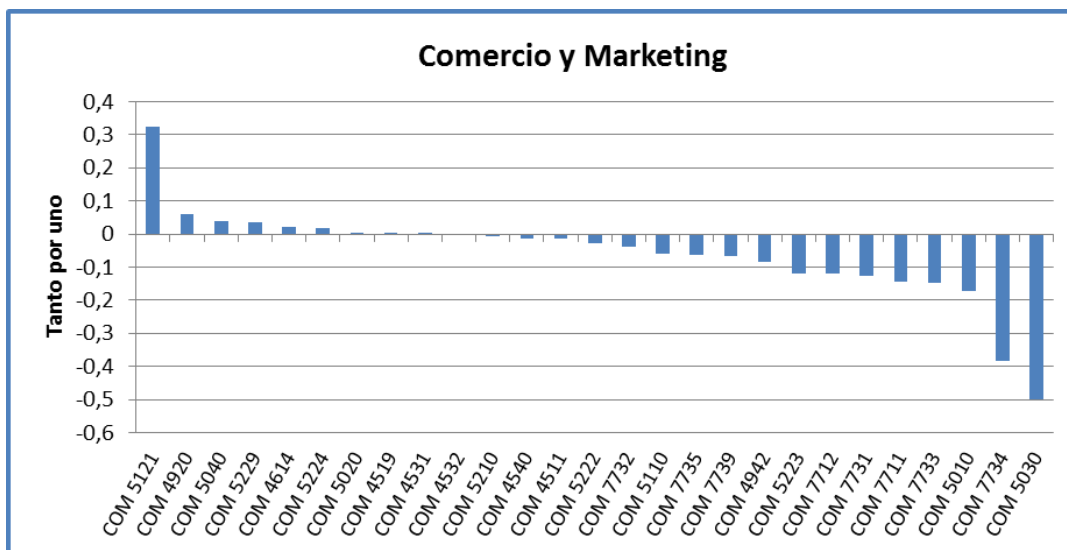
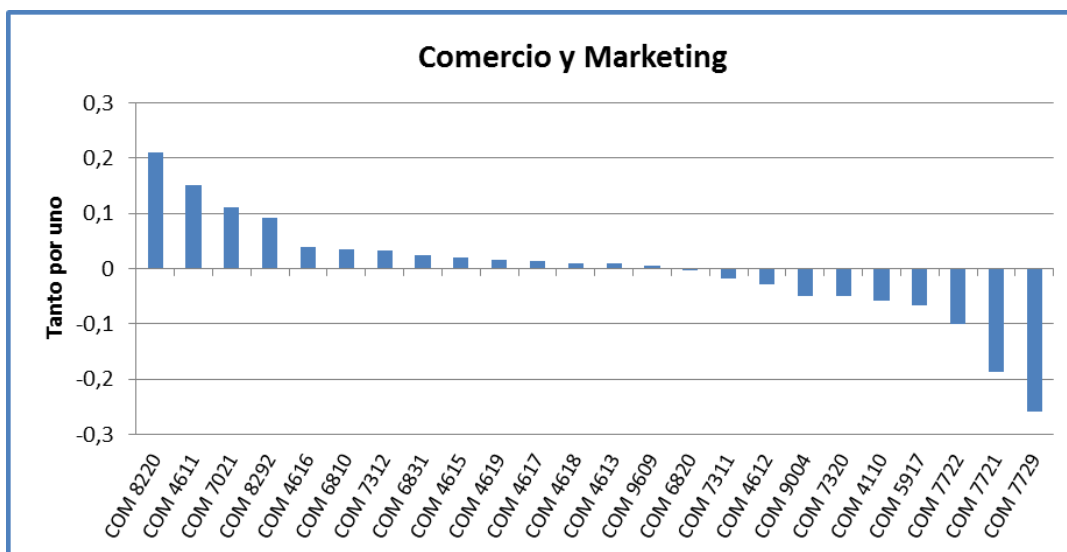

### VARIACIÓN ANUAL

Con respecto al mismo periodo del año anterior, la tasa de variación interanual se encuentra en el -0,33%, es decir, experimenta una pérdida de 10.197 empleos.

Nº de Profesionales en activo diciembre 2013	3.103.273
Variación anual nominal	-10.197
Variación anual porcentual (%)	-0,33%
Nº de clases de actividad de la familia profesional	127
Nº de clases de actividad con variación positiva	64

Variaciones más significativas para este periodo en términos cuantitativos:

<i>Incrementos</i>	<ul style="list-style-type: none"> <li>■ <i>Actividades de los centros de llamadas (8220)</i> incrementa en un 20,95%, lo que se traduce en 6.961 nuevos empleos.</li> <li>■ <i>Otro comercio al por menor de productos alimenticios en establecimientos especializados (4729)</i> aumentan un 10,65%, es decir, 4.355 trabajadores más.</li> <li>■ <i>Comercio al por menor de otros productos en puestos de venta y mercadillos (4789)</i> aumenta en un 19,88%, equivalente a 2.440 empleos.</li> </ul>
<i>Descensos</i>	<ul style="list-style-type: none"> <li>■ <i>Otro comercio al por menor no realizado ni en establecimientos, ni en puestos de venta ni en mercadillos (4799)</i> decrece un 28,80%, es decir, 5.832 empleos menos.</li> <li>■ <i>Otro comercio al por menor en establecimientos no especializados (4719)</i> decrece en un 2,47% que equivale a 4.892 empleos.</li> <li>■ <i>Promoción inmobiliaria (4110)</i> de nuevo vuelve a registrar un decrecimiento en el número de trabajadores. Se han perdido 5.216 (un 9,62%).</li> </ul>

Nota.- Los detalles de algunas unidades productoras que forman parte de cada clase se pueden encontrar con más detalle en las notas explicativas que componen la CNAE-2009.



**Gráfico 25.a. Evolución de las tasas de variación interanual e intersemestral del número de profesionales en activo en el segundo semestre de 2013.**

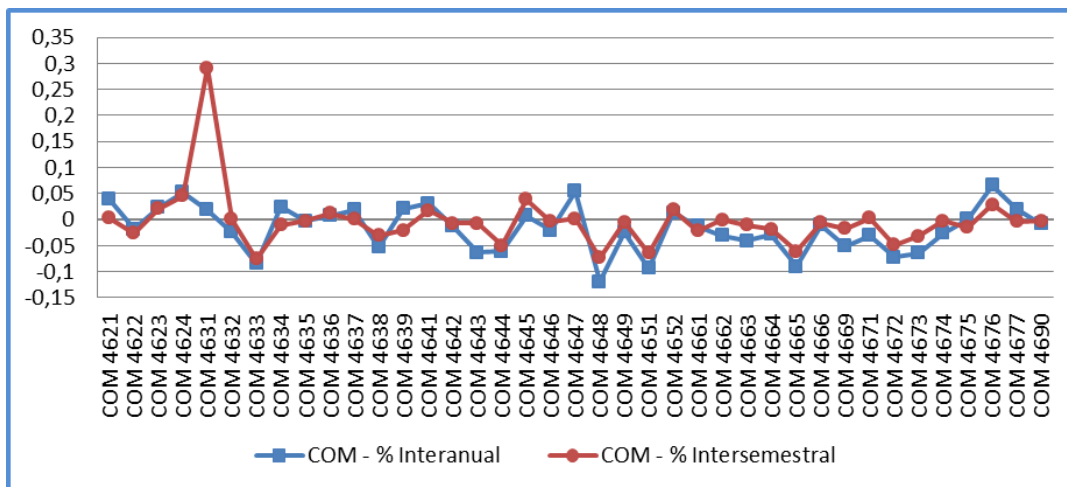

**Gráfico 25.b. Evolución de las tasas de variación interanual e intersemestral del número de profesionales en activo en el segundo semestre de 2013.**

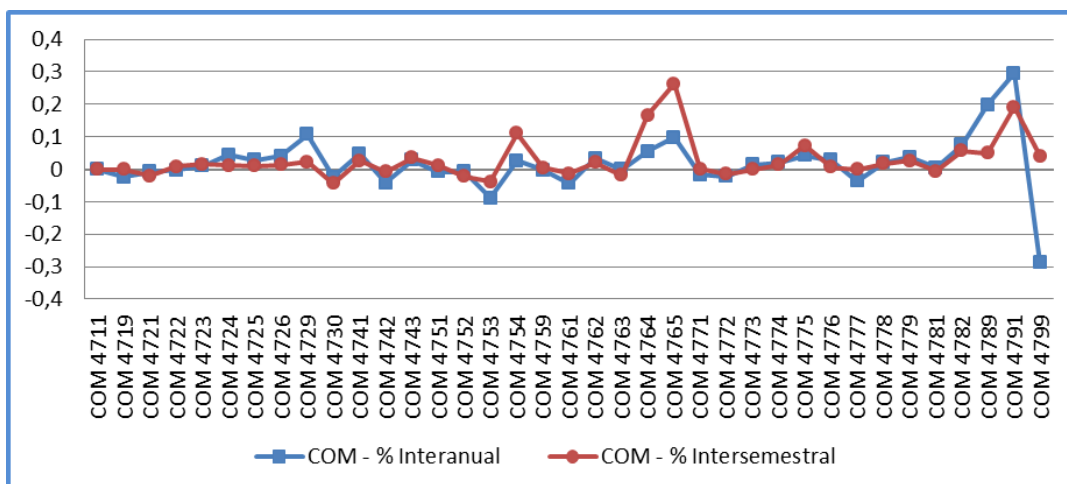





**Gráfico 25.c. Evolución de las tasas de variación interanual e intersemestral del número de profesionales en activo en el segundo semestre de 2013.**

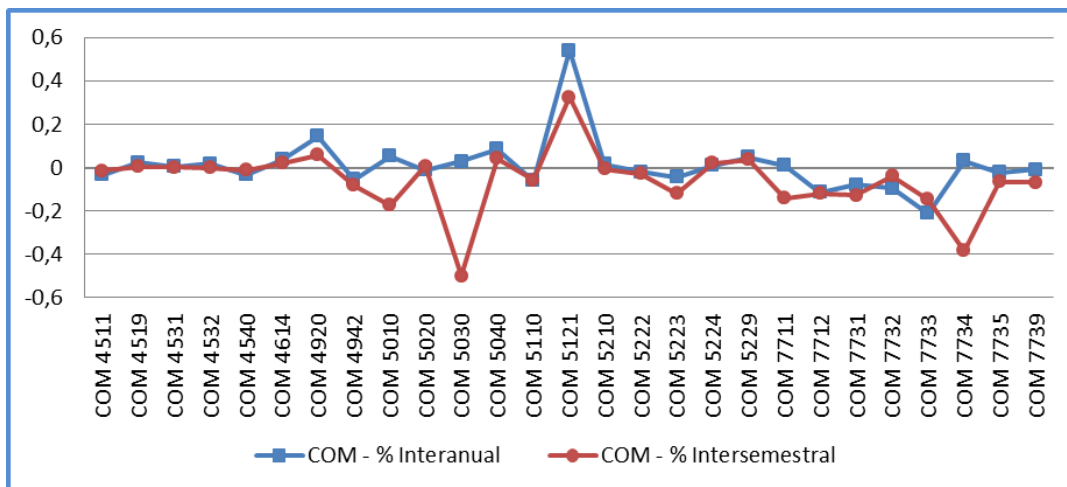

**Gráfico 25.d. Evolución de las tasas de variación interanual e intersemestral del número de profesionales en activo en el segundo semestre de 2013.**

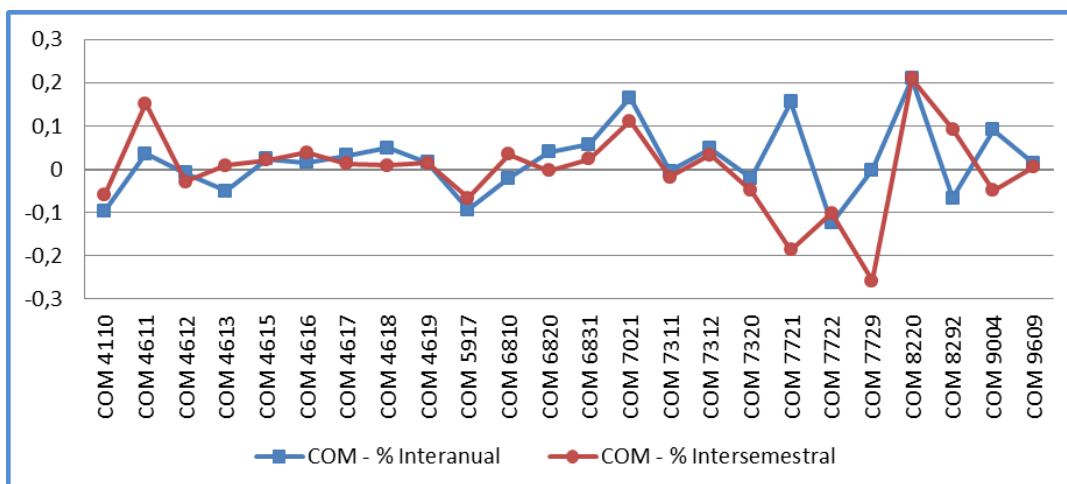



## Electricidad y Electrónica (ELE)

### VARIACIÓN SEMESTRAL

La variación del número de profesionales en activo de las actividades económicas en la familia profesional ha sido negativa con una caída del 0,88%, lo que significa una pérdida de 3.366 puestos de trabajo durante los últimos seis meses de 2013.

Nº de Profesionales en activo diciembre 2013	381.089
Variación semestral nominal	-3.366
Variación semestral porcentual (%)	-0,88%
Nº de clases de actividad de la familia profesional	23
Nº de clases de actividad con variación positiva	14

El comportamiento que la familia profesional experimenta desde el primer semestre de 2009 sigue mostrando una tendencia descendente acumulando la pérdida de más de 130.000 profesionales desde junio de ese año. Durante este semestre se frena este descenso colocando el número de profesionales de la familia por encima de los 380.000 puestos de trabajo.

Gráfico 26. Evolución del número de profesionales en activo dentro de la familia profesional.

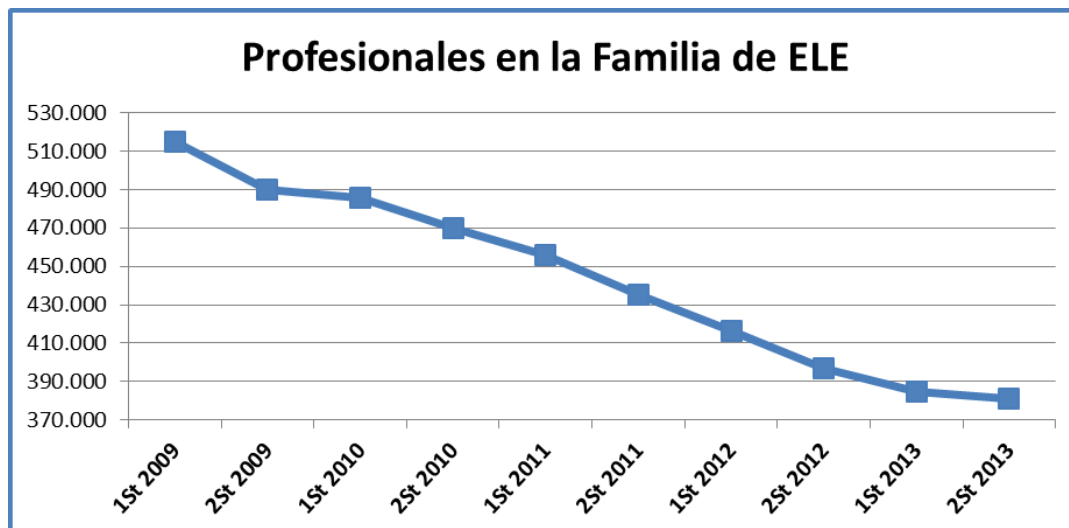



Variaciones más significativas para este periodo en términos cuantitativos:

<b>Incrementos</b>	<ul style="list-style-type: none"> <li>■ <i>Servicios técnicos de ingeniería y otras actividades relacionadas con el asesoramiento técnico (7112)</i> asciende un 3,03%, es decir, 586 puestos de trabajo.</li> <li>■ <i>Reparación de equipos eléctricos (3314)</i> con un aumento de 206 profesionales (3,41%).</li> </ul>
<b>Descensos</b>	<ul style="list-style-type: none"> <li>■ <i>Instalaciones eléctricas (4321)</i> desciende casi un 1%, lo que se traduce en 1.544 empleos menos.</li> <li>■ <i>Construcción de redes eléctricas y de telecomunicaciones (4222)</i> desciende un 11,69%, lo que equivale a 1.341 puestos de trabajo menos.</li> </ul>

Nota.- Los detalles de algunas unidades productoras que forman parte de cada clase se pueden encontrar con más detalle en las notas explicativas que componen la CNAE-2009.

**Gráfico 27. Representación gráfica del peso de profesionales en activo de cada actividad económica dentro de la familia profesional.**





Gráfico 28. Variación del número de profesionales en activo en el segundo semestre de 2013 expresadas en tanto por uno.

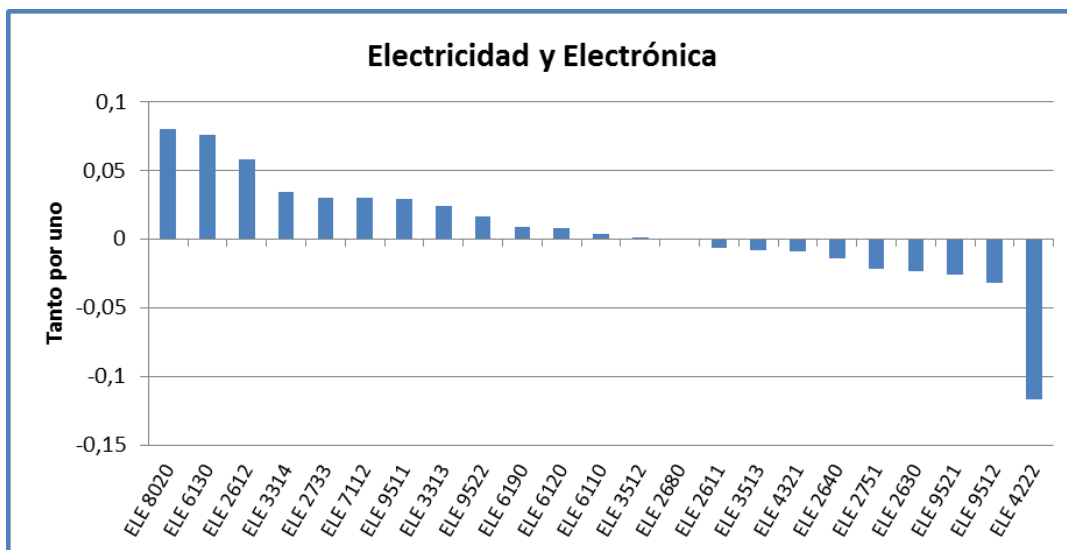



### VARIACIÓN ANUAL

Con relación al mismo periodo del año anterior, la tasa de variación interanual se sitúa en el -4,05%, 16.074 empleos menos en un año dentro de la familia profesional.

Nº de Profesionales en activo diciembre 2013	381.089
Variación anual nominal	-16.074
Variación anual porcentual (%)	-4,05%
Nº de clases de actividad de la familia profesional	23
Nº de clases de actividad con variación positiva	10

Variaciones más significativas para este periodo anual en términos cuantitativos:

<b>Incrementos</b>	<ul style="list-style-type: none"> <li>Otras actividades de telecomunicaciones (6190) aumenta poco más del 6%, es decir, 725 puestos de trabajo más.</li> </ul>
<b>Descensos</b>	<ul style="list-style-type: none"> <li>Instalaciones eléctricas (4321) continúa su descenso con un 3,87% que se corresponde con la pérdida de 6.715 empleos.</li> <li>Telecomunicaciones por cable (6110) y Reparación de equipos de comunicación (9512) continúan también su caída durante este año con un 5,79% (3.520 profesionales) y 7,58% (3.565 profesionales), respectivamente.</li> </ul>

Nota.- Los detalles de algunas unidades productoras que forman parte de cada clase se pueden encontrar con más detalle en las notas explicativas que componen la CNAE-2009.

**Gráfico 29. Evolución de las tasas de variación interanual e intersemestral del número de profesionales en activo en el segundo semestre de 2013.**

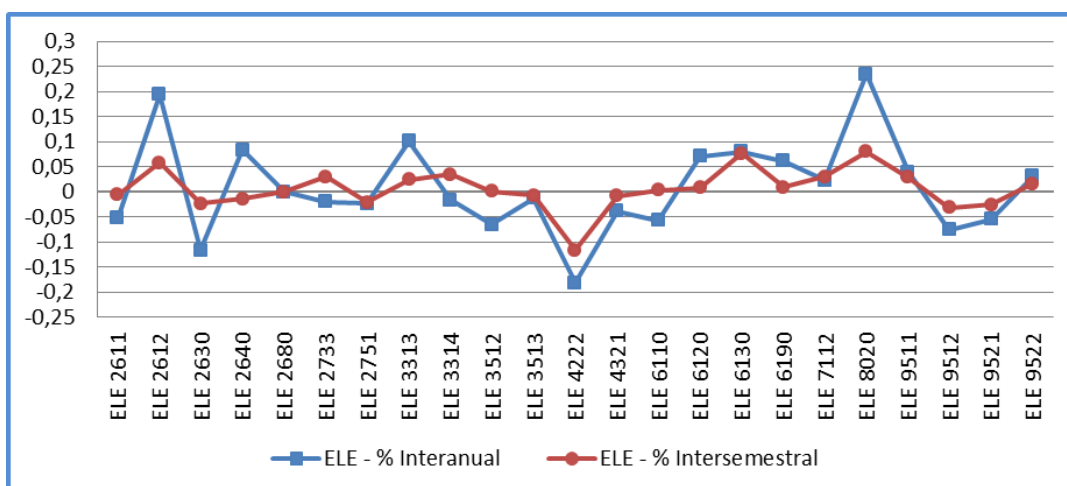



## Energía y Agua (ENA)

### VARIACIÓN SEMESTRAL

La variación del número de profesionales en activo de las actividades económicas en la familia profesional ha sido negativa con una caída del 1,38%, lo que significa una pérdida de 664 puestos de trabajo durante los últimos seis meses de 2013.

Nº de Profesionales en activo diciembre 2013	47.429
Variación semestral nominal	-664
Variación semestral porcentual (%)	-1,38%
Nº de clases de actividad de la familia profesional	19
Nº de clases de actividad con variación positiva	8

La familia profesional Energía y Agua continúa su tendencia decreciente. En este segundo semestre de 2013 se vuelve a producir una moderación en la caída del número de trabajadores. Aunque se frene la caída, el número de trabajadores alcanza la cifra más baja desde 2009 con 47.429 empleos en la familia profesional.

**Gráfico 30. Evolución del número de profesionales en activo dentro de la familia profesional.**

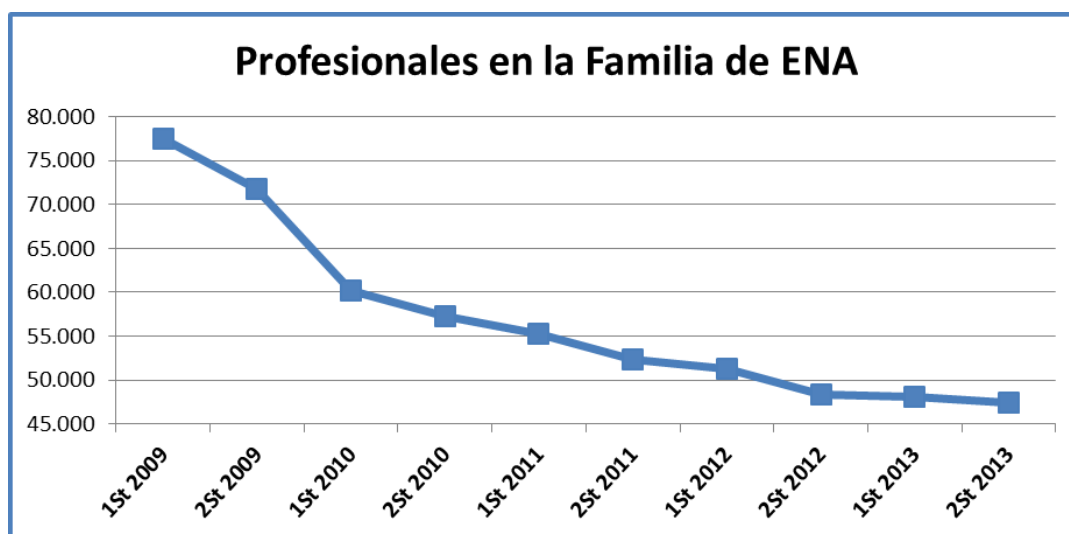



Variaciones más significativas para este periodo en términos cuantitativos:

<b>Incrementos</b>	<ul style="list-style-type: none"> <li>■ <i>Servicios técnicos de ingeniería y otras actividades relacionadas con el asesoramiento técnico (7112)</i> aumenta un 3,03%, es decir, 391 puestos de trabajo más.</li> <li>■ <i>Distribución por tubería de combustibles gaseosos (3522)</i> se incrementa en un 12,51%, lo que supone 237 nuevos empleos.</li> </ul>
<b>Descensos</b>	<ul style="list-style-type: none"> <li>■ <i>Construcción de redes eléctricas y de telecomunicaciones (4222)</i> vuelve a descender con un valor porcentual del 11,69%, lo que se traduce en la merma de 894 empleos.</li> </ul>

Nota.- Los detalles de algunas unidades productoras que forman parte de cada clase se pueden encontrar con más detalle en las notas explicativas que componen la CNAE-2009.

**Gráfico 31. Representación gráfica del peso de profesionales en activo de cada actividad económica dentro de la familia profesional.**





Gráfico 32. Variación del número de profesionales en activo en el segundo semestre de 2013 expresadas en tanto por uno.

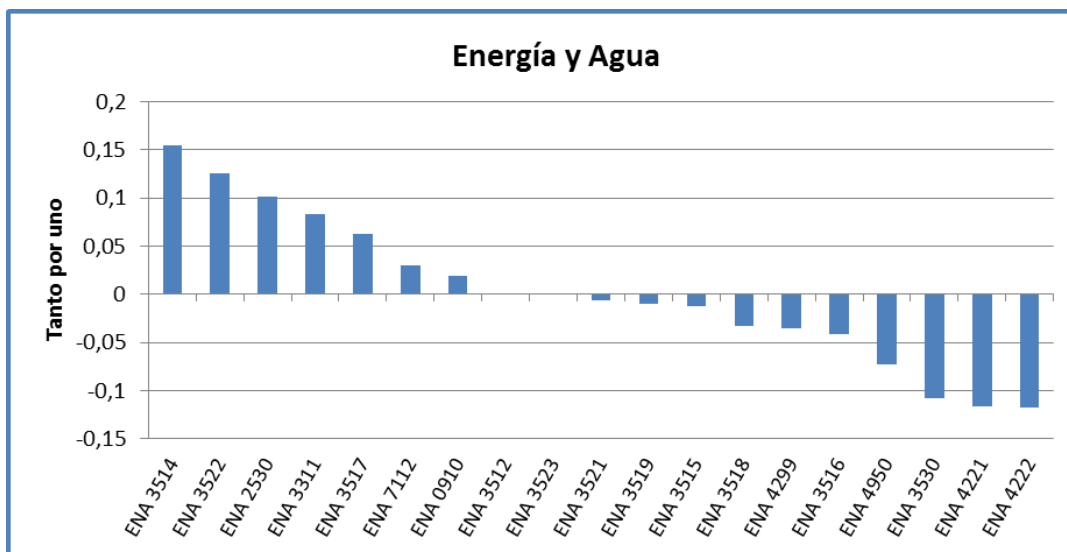





### Variación anual

Con respecto al mismo periodo del año anterior, la tasa de variación interanual se sitúa en el -2,02%, es decir, hay un descenso de 978 puestos de trabajo dentro de la familia.

Nº de Profesionales en activo diciembre 2013	47.429
Variación anual nominal	-978
Variación anual porcentual (%)	-2,02%
Nº de clases de actividad de la familia profesional	19
Nº de clases de actividad con variación positiva	12

Variaciones más significativas para este periodo anual en términos cuantitativos:

<b>Incrementos</b>	<ul style="list-style-type: none"> <li>■ <i>Producción de energía eléctrica de otros tipos (3519) aumenta un 8,28%, es decir, 318 puestos de trabajo más.</i></li> <li>■ <i>Servicios técnicos de ingeniería y otras actividades relacionadas con el asesoramiento técnico (7112) se incrementa un 2,23% (291 empleos).</i></li> <li>■ <i>Distribución por tubería de combustibles gaseosos (3522) experimenta un incremento de un 15,31% (283 profesionales más).</i></li> </ul>
<b>Descensos</b>	<ul style="list-style-type: none"> <li>■ <i>Construcción de redes eléctricas y de telecomunicaciones (4222) desciende un 18,24%, sufriendo una pérdida de 1.506 empleos.</i></li> </ul>

Nota.- Los detalles de algunas unidades productoras que forman parte de cada clase se pueden encontrar con más detalle en las notas explicativas que componen la CNAE-2009.

**Gráfico 33. Evolución de las tasas de variación interanual e intersemestral del número de profesionales en activo en el segundo semestre de 2013.**

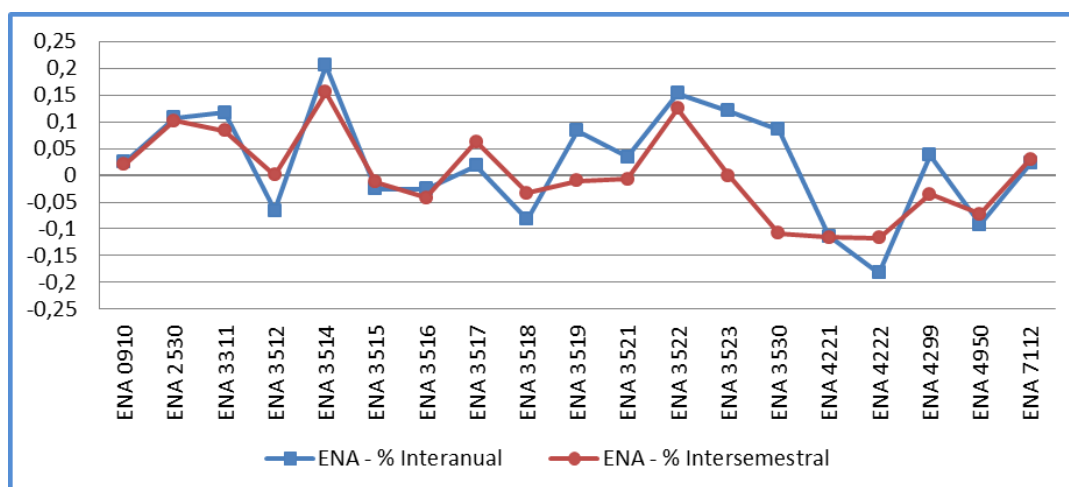



## Edificación y Obra Civil (EOC)

### VARIACIÓN SEMESTRAL

La variación del número de profesionales en activo de las actividades económicas en esta familia profesional ha sido negativa con un decremento del 9,62% que significa una brusca reducción de 54.131 puestos de trabajo.

Nº de Profesionales en activo diciembre 2013	508.744
Variación semestral nominal	-54.131
Variación semestral porcentual (%)	-9,62%
Nº de clases de actividad de la familia profesional	20
Nº de clases de actividad con variación positiva	2

A pesar del dato positivo que se produjo en junio de 2013 se vuelve a tener cifras negativas en diciembre de 2013. Continúa la tendencia decreciente. Desde 2009 se han perdido más de 500.000 puestos de trabajo, reduciéndose el número de trabajadores a menos de la mitad.

**Gráfico 34. Evolución del número de profesionales en activo dentro de la familia profesional.**

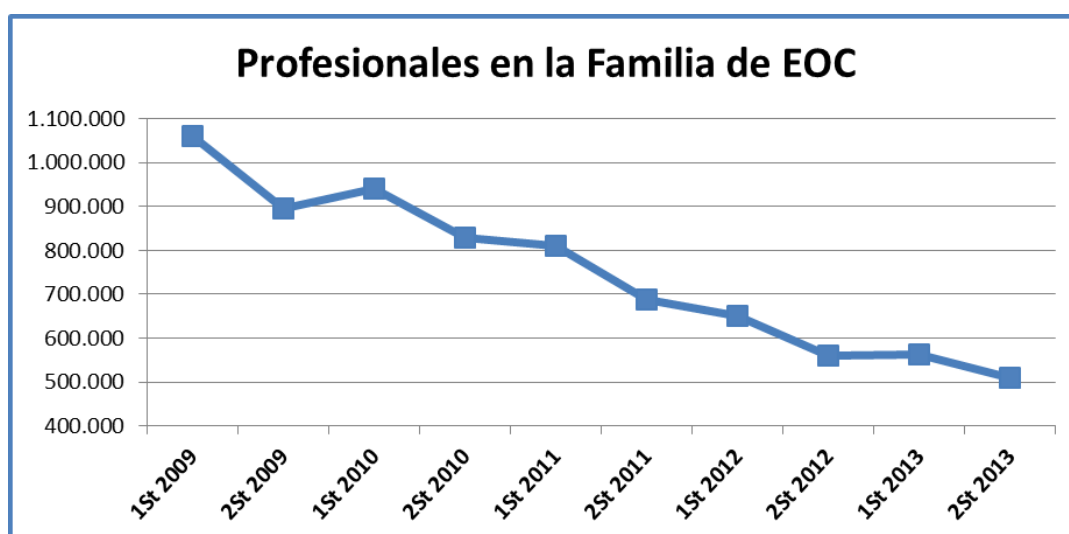



Variaciones más significativas para este periodo en términos cuantitativos:

<b>Incrementos</b>	<ul style="list-style-type: none"> <li>Sólo se producen en <i>Servicios técnicos de ingeniería y otras actividades relacionadas con el asesoramiento técnico (7112)</i> y <i>Construcción de vías férreas de superficie y subterráneas (4212)</i>. Se incrementan en un 3,03% y un 2,42%, lo que representa 1.173 y 30 nuevos empleos en términos nominales, respectivamente.</li> </ul>
<b>Descensos</b>	<ul style="list-style-type: none"> <li><i>Demolición (4311)</i> decrece nuevamente un 8,08%, lo que equivale a más de 4.000 trabajadores.</li> <li><i>Pintura y acristalamiento (4334)</i> reduce el número de trabajadores en un 12,57% (3.028 trabajadores).</li> <li><i>Revocamiento (4331)</i> disminuye un 11,52% que equivale a casi 2.200 empleos.</li> </ul>

Nota.- Los detalles de algunas unidades productoras que forman parte de cada clase se pueden encontrar con más detalle en las notas explicativas que componen la CNAE-2009.

**Gráfico 35. Representación gráfica del peso de profesionales en activo de cada actividad económica dentro de la familia profesional.**





Gráfico 36. Variación del número de profesionales en activo en el segundo semestre de 2013 expresadas en tanto por uno.

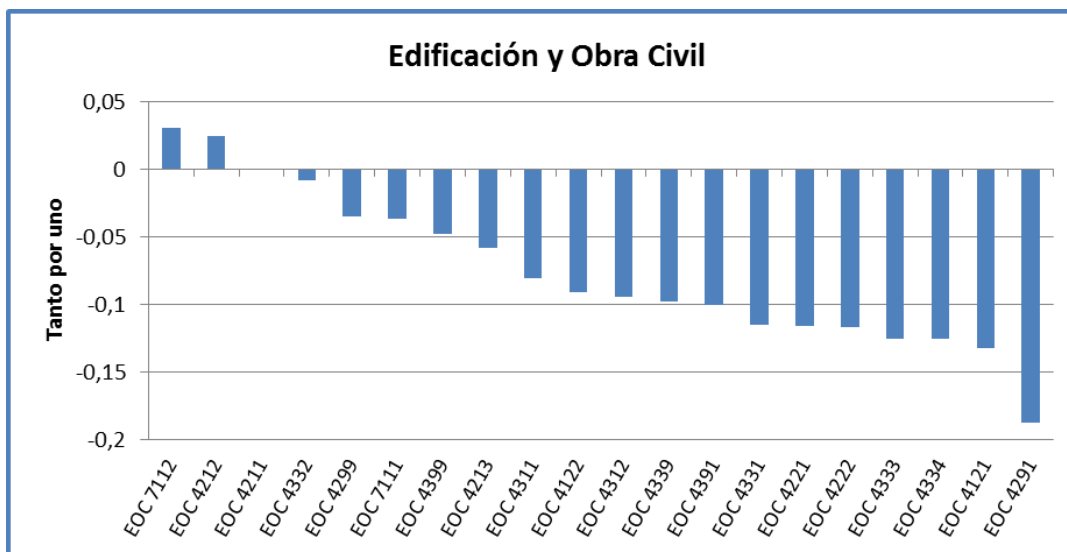



**VARIACIÓN ANUAL**

Referente al mismo periodo del año anterior, se pierden 50.525 puestos de trabajo, produciéndose una reducción en la tasa de variación interanual del -9,03%.

Nº de Profesionales en activo diciembre 2013	508.744
Variación anual nominal	-50.525
Variación anual porcentual (%)	-9,03%
Nº de clases de actividad de la familia profesional	20
Nº de clases de actividad con variación positiva	4

Variaciones más significativas para este periodo anual en términos cuantitativos:

<b>Incrementos</b>	<ul style="list-style-type: none"> <li>■ <i>Servicios técnicos de ingeniería y otras actividades relacionadas con el asesoramiento técnico (7112)</i> se incrementa en un 2,23%, lo que representa 873 nuevos empleos.</li> </ul>
<b>Descensos</b>	<ul style="list-style-type: none"> <li>■ <i>Construcción de edificios residenciales (4121)</i> desciende un 11,73%, lo que se supone una pérdida de 31.441 puestos de trabajo.</li> <li>■ <i>Demolición (4311)</i> cae un 13,36%, lo que equivale a 7.049 empleos.</li> <li>■ <i>Construcción de edificios no residenciales (4122)</i> pierde 3.600 trabajadores, lo que representa una caída de más del 11% dentro del conjunto de actividades.</li> </ul>

Nota.- Los detalles de algunas unidades productoras que forman parte de cada clase se pueden encontrar con más detalle en las notas explicativas que componen la CNAE-2009.

**Gráfico 37. Evolución de las tasas de variación interanual e intersemestral del número de profesionales en activo en el segundo semestre de 2013.**

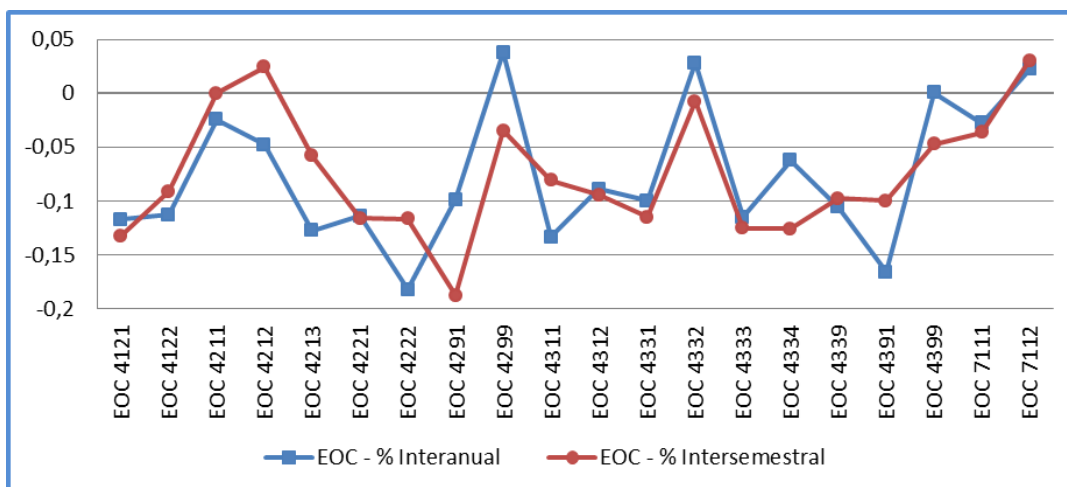



## Fabricación Mecánica (FME)

### VARIACIÓN SEMESTRAL

La variación del número de profesionales en activo de las actividades económicas en la familia profesional ha sido negativa con un descenso del 2,15%, lo que significa una pérdida de 14.756 puestos de trabajo durante los últimos meses de 2013.

Nº de Profesionales en activo diciembre 2013	670.396
Variación semestral nominal	-14.756
Variación semestral porcentual (%)	-2,15%
Nº de clases de actividad de la familia profesional	93
Nº de clases de actividad con variación positiva	24

La evolución de Fabricación Mecánica presenta tendencia negativa y en este último semestre el descenso es considerablemente mayor que en el semestre anterior, ya que se produce un retroceso de casi 15.000 puestos de trabajo. El número de empleos es el más bajo desde 2009 (sólo 670.396 trabajadores).

**Gráfico 38. Evolución del número de profesionales en activo dentro de la familia profesional.**

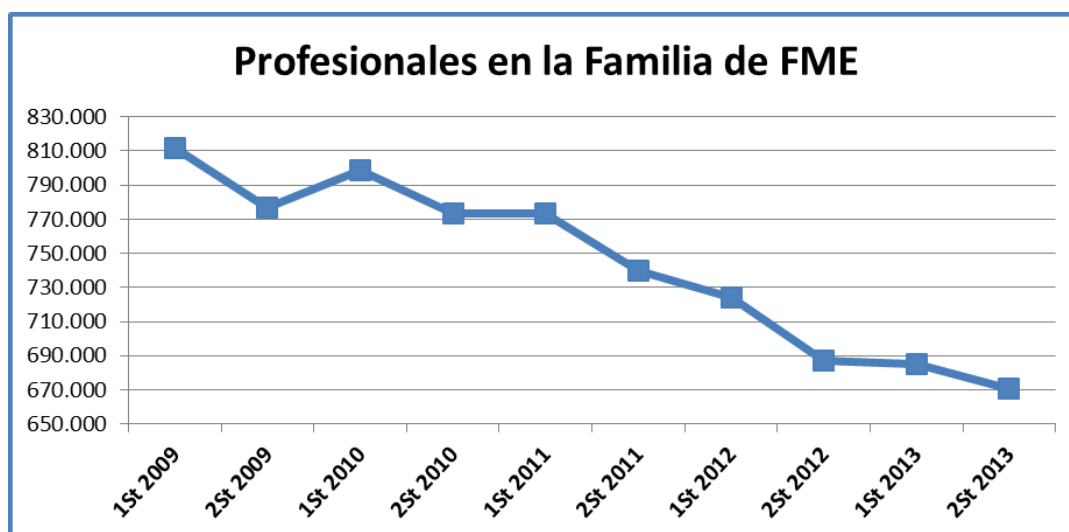



Variaciones más significativas para este periodo en términos cuantitativos:

<i>Incrementos</i>	<ul style="list-style-type: none"><li>■ <i>Servicios técnicos de ingeniería y otras actividades relacionadas con el asesoramiento técnico (7112)</i> aumenta el número de empleos en un 3,03%, es decir, un incremento de 977 puestos de trabajo.</li></ul>
<i>Descensos</i>	<ul style="list-style-type: none"><li>■ <i>Fabricación de carpintería metálica (2512)</i> desciende un 4,25%, que se traduce en 2.344 empleos menos.</li><li>■ <i>Fabricación de otros componentes, piezas y accesorios para vehículos de motor (2932)</i> decrece un 2,33% lo que se traduce en la pérdida de más de 1.500 empleos.</li></ul>

Nota.- Los detalles de algunas unidades productoras que forman parte de cada clase se pueden encontrar con más detalle en las notas explicativas que componen la CNAE-2009.

Al ser el número de Actividades Económicas tan elevado en esta familia profesional se ha procedido a fragmentar la representación gráfica de la misma por grupo de actividades:

- a. Metalurgia; fabricación de productos de hierro, acero y ferroaleaciones. Fabricación de productos metálicos, excepto maquinaria y equipo.
- b. Fabricación de productos informáticos, electrónicos y ópticos; fabricación de material y equipo eléctrico; fabricación de maquinaria y equipo; fabricación de vehículos de motor, remolques y semirremolques.
- c. Fabricación de otro material de transporte; fabricación de muebles; otras industrias manufactureras; recogida, tratamiento y eliminación de residuos; valorización; ingeniería civil; actividades de construcción especializada; servicios técnicos de ingeniería y otras actividades relacionadas con el asesoramiento técnico; reparación de otros efectos personales y artículos de uso doméstico.



Gráfico 39.a. Representación gráfica del peso de profesionales en activo de cada actividad económica dentro de la familia profesional.



Gráfico 39.b. Representación gráfica del peso de profesionales en activo de cada actividad económica dentro de la familia profesional.







Gráfico 39.c. Representación gráfica del peso de profesionales en activo de cada actividad económica dentro de la familia profesional.



Gráfico 40.a. Variación del número de profesionales en activo en el segundo semestre de 2013 expresadas en tanto por uno.





Gráfico 40.b. Variación del número de profesionales en activo en el segundo semestre de 2013 expresadas en tanto por uno.



Gráfico 40.c. Variación del número de profesionales en activo en el segundo semestre de 2013 expresadas en tanto por uno.

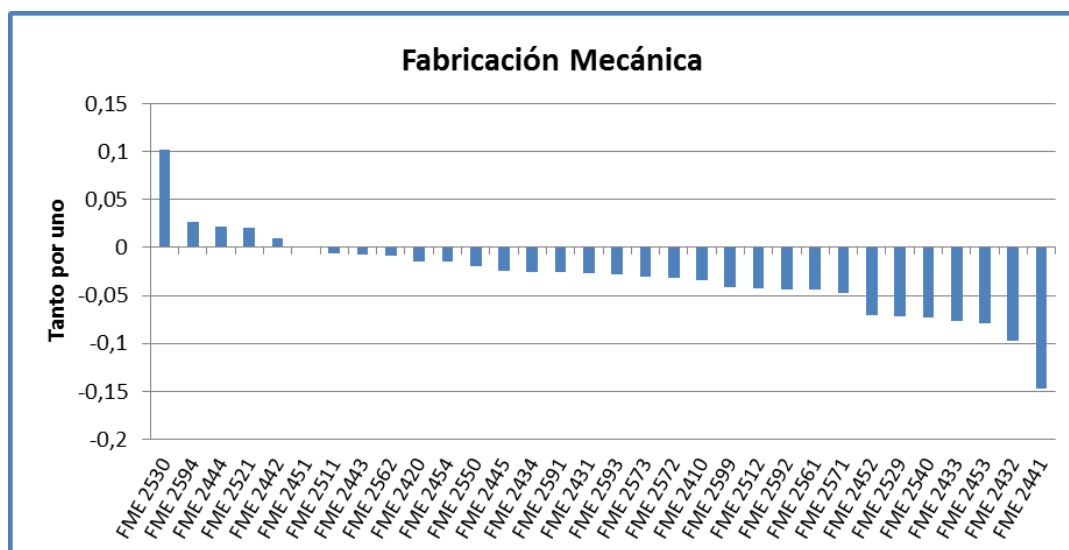

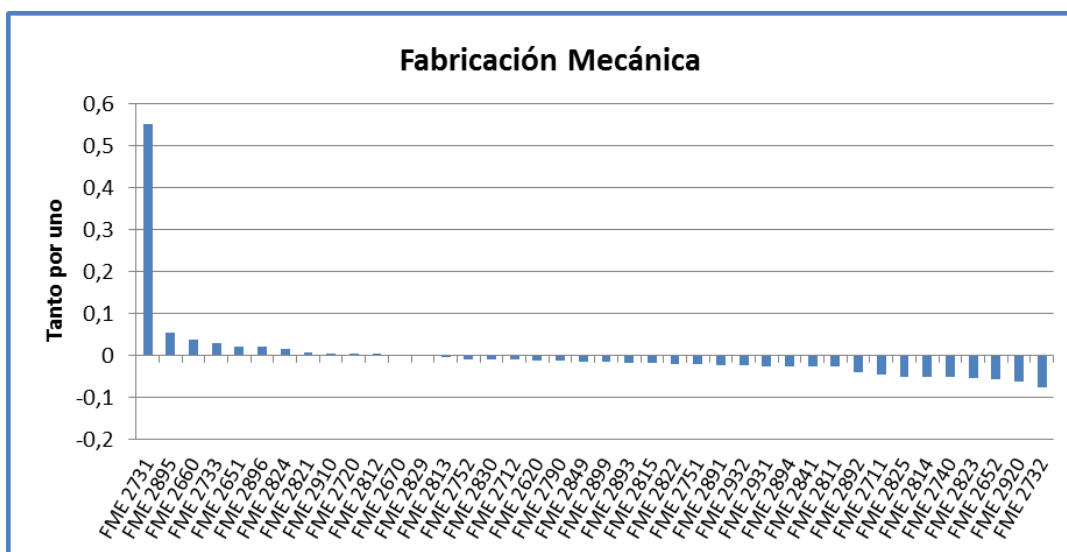
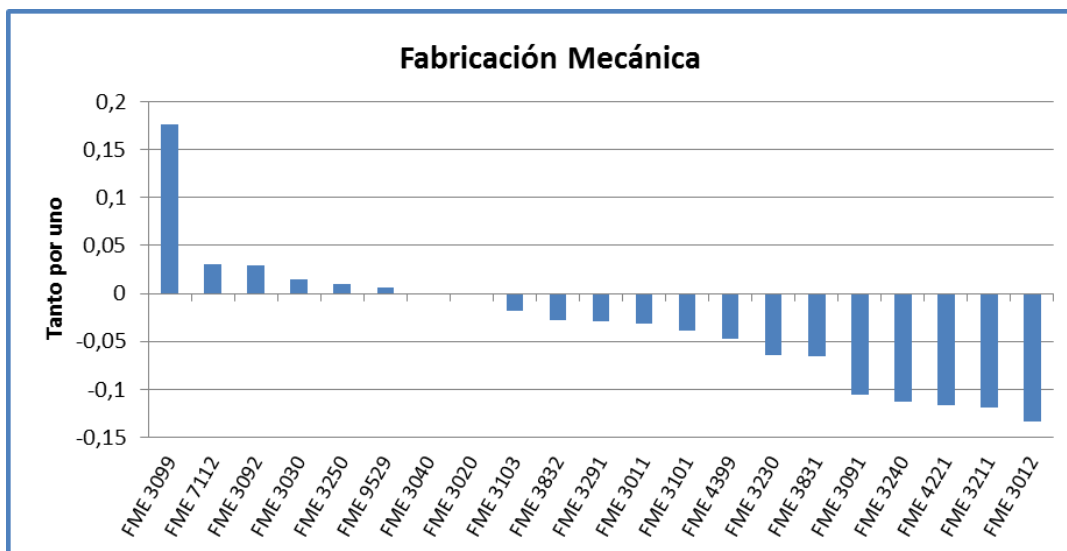

### VARIACIÓN ANUAL

En cuanto al mismo periodo del año anterior, se pierden 16.380 puestos de trabajo, con lo que la tasa de variación interanual se sitúa en el -2,39%.

Nº de Profesionales en activo diciembre 2013	670.396
Variación anual nominal	-16.380
Variación anual porcentual (%)	-2,39%
Nº de clases de actividad de la familia profesional	93
Nº de clases de actividad con variación positiva	30

Variaciones más significativas para este periodo anual en términos cuantitativos:

<i>Incrementos</i>	<ul style="list-style-type: none"> <li>■ <i>Construcción aeronáutica y espacial y su maquinaria (3030)</i> aumenta en un 4,04%, es decir, 802 puestos de trabajo.</li> <li>■ <i>Servicios técnicos de ingeniería y otras actividades relacionadas con el asesoramiento técnico (7112)</i> y <i>Fabricación de vehículos de motor (2910)</i> que aumentan 727 (2,23%) y 562 (1,36%) empleos, respectivamente.</li> </ul>
<i>Descensos</i>	<ul style="list-style-type: none"> <li>■ <i>Fabricación de carpintería metálica (2512)</i> cae el 6,33%, lo que se traduce en 3.563 empleos menos.</li> <li>■ <i>Producción de perfiles en frío por conformación con plegado (2433)</i> decrece un 12,27%, lo que representa 2.016 profesionales menos.</li> <li>■ <i>Fabricación de productos básicos de hierro, acero y ferroleaciones (2410)</i> disminuye en 5,08%, es decir, 1.492 puestos de trabajo.</li> </ul>

Nota.- Los detalles de algunas unidades productoras que forman parte de cada clase se pueden encontrar con más detalle en las notas explicativas que componen la CNAE-2009.



**Gráfico 41.a. Evolución de las tasas de variación interanual e intersemestral del número de profesionales en activo en el segundo semestre de 2013.**

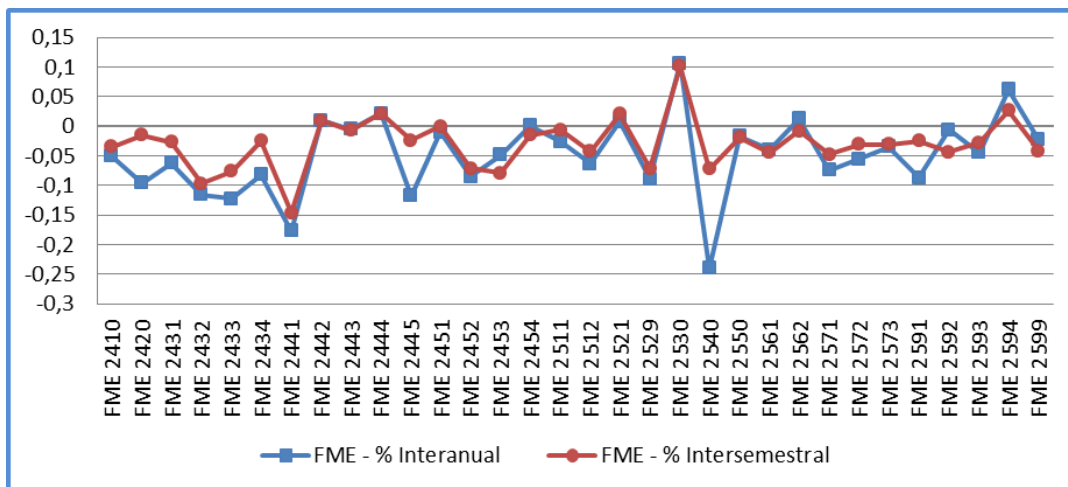

**Gráfico 41.b. Evolución de las tasas de variación interanual e intersemestral del número de profesionales en activo en el segundo semestre de 2013.**

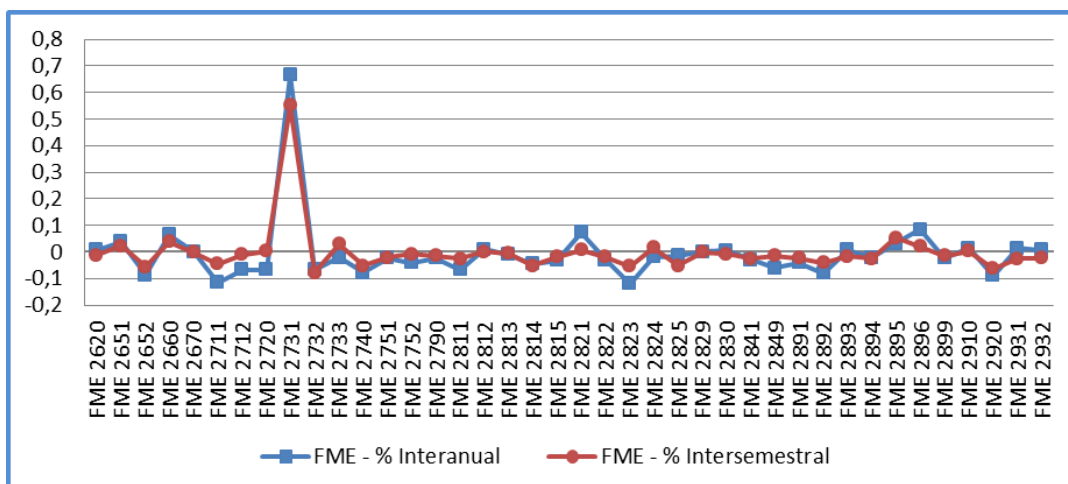



**Gráfico 41.c. Evolución de las tasas de variación interanual e intersemestral del número de profesionales en activo en el segundo semestre de 2013.**

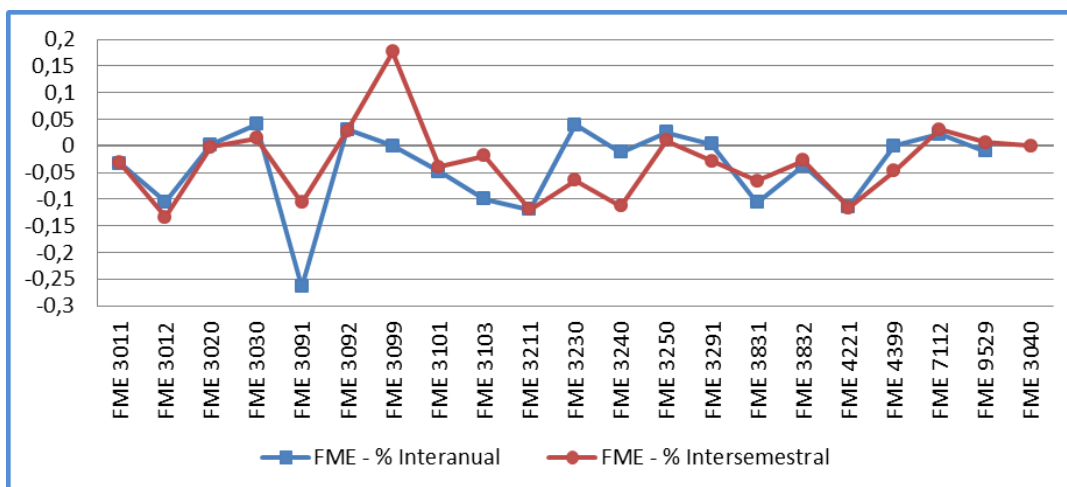



## Hostelería y Turismo (HOT)

### VARIACIÓN SEMESTRAL

La variación del número de profesionales en activo de las actividades económicas en la familia profesional ha sido negativa con un descenso del 9,35%, lo que significa un decremento de 140.464 puestos de trabajo durante los últimos seis meses de 2013.

Nº de Profesionales en activo diciembre 2013	1.362.420
Variación semestral nominal	-140.464
Variación semestral porcentual (%)	-9,35%
Nº de clases de actividad de la familia profesional	20
Nº de clases de actividad con variación positiva	3

La evolución que experimenta esta familia profesional se ve marcada por la estacionalidad. Por ello presenta un fuerte incremento en el número de profesionales durante el primer semestre de cada año y un descenso en el segundo. Incluso se puede afirmar que en diciembre de 2013 se produce una reducción similar, en términos nominales, al ascenso que se produce en el semestre anterior.

Gráfico 42. Evolución del número de profesionales en activo dentro de la familia profesional.





Variaciones más significativas para este periodo en términos cuantitativos:

<b>Incrementos</b>	<ul style="list-style-type: none"> <li>■ <i>Otros servicios de comidas (5629)</i> crece más del 84,33%, es decir, 36.127 puestos de trabajo más. En el semestre anterior se produjo un descenso similar en términos nominales.</li> <li>■ <i>Provisión de comidas preparadas para eventos (5621)</i> aumenta casi un 28%, lo que se correspondería con 7.272 empleos.</li> </ul>
<b>Descensos</b>	<ul style="list-style-type: none"> <li>■ <i>Hoteles y alojamientos similares (5510)</i> desciende más del 32%, lo que implica una reducción de 79.887 empleos.</li> <li>■ <i>Restaurantes y puestos de comidas (5610)</i> y <i>Establecimientos de bebidas (5630)</i> caen casi un 10% y un 7,09%, es decir, 41.218 y 41.163 puestos de trabajo, respectivamente.</li> </ul>

Nota.- Los detalles de algunas unidades productoras que forman parte de cada clase se pueden encontrar con más detalle en las notas explicativas que componen la CNAE-2009.

**Gráfico 43. Representación gráfica del peso de profesionales en activo de cada actividad económica dentro de la familia profesional.**





Gráfico 44. Variación del número de profesionales en activo en el segundo semestre de 2013 expresadas en tanto por uno.

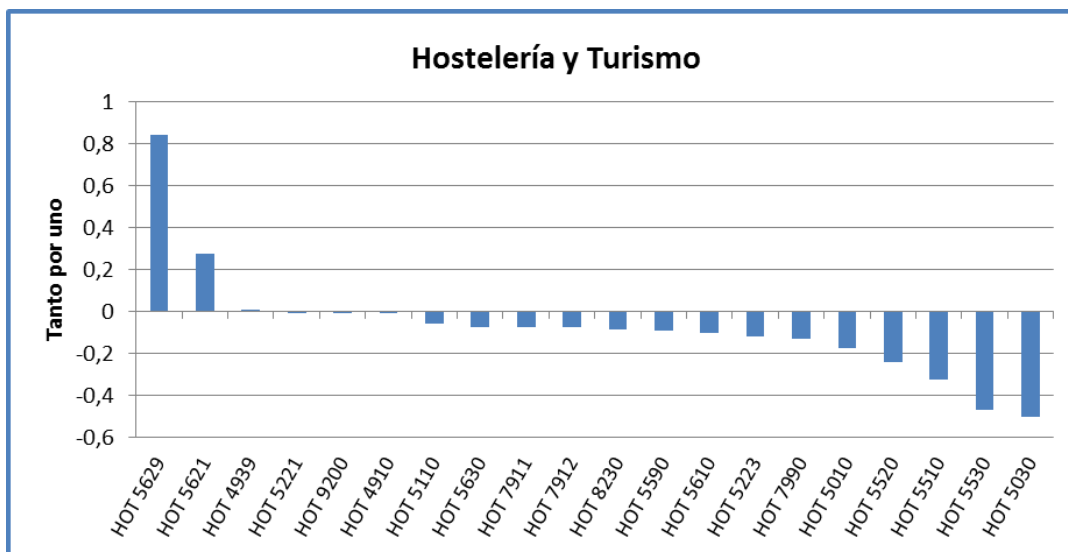





### VARIACIÓN ANUAL

Con respecto al mismo periodo del año anterior, la tasa de variación interanual crece ligeramente con el aumento del 1,79%, es decir, hay un ascenso de 23.898 puestos de trabajo.

Nº de Profesionales en activo diciembre 2013	1.362.420
Variación anual nominal	23.898
Variación anual porcentual (%)	1,79%
Nº de clases de actividad de la familia profesional	20
Nº de clases de actividad con variación positiva	10

Variaciones más significativas para este periodo anual en términos cuantitativos:

Incrementos	<ul style="list-style-type: none"> <li>■ <i>Establecimientos de bebidas (5630)</i> nuevamente crece el número de trabajadores, esta vez un 3,28%, es decir, 17.134 nuevos empleos.</li> </ul>
Descensos	<ul style="list-style-type: none"> <li>■ <i>Actividades de las agencias de viajes (7911)</i> cae el 3,12%, es decir, 1.173 profesionales menos en un año.</li> <li>■ <i>Actividades de los operadores turísticos (7912)</i> desciende el 13,81%, lo que se traduce en 669 empleos menos.</li> </ul>

Nota.- Los detalles de algunas unidades productoras que forman parte de cada clase se pueden encontrar con más detalle en las notas explicativas que componen la CNAE-2009.

La tendencia estacional de la familia profesional se refleja claramente en la comparativa entre la evolución de las tasas interanuales e intersemestrales para cada una de las actividades. La tasa de variación interanual oscila alrededor de 0 para la mayoría de las actividades, lo que nos indicaría que las cifras entre el primer y el segundo semestre se contrarrestan. Por otra parte, la tasa intersemestral muestra grandes fluctuaciones para las distintas actividades variando entre -0,5 y 0,8.



**Gráfico 45. Evolución de las tasas de variación interanual e intersemestral del número de profesionales en activo en el segundo semestre de 2013.**

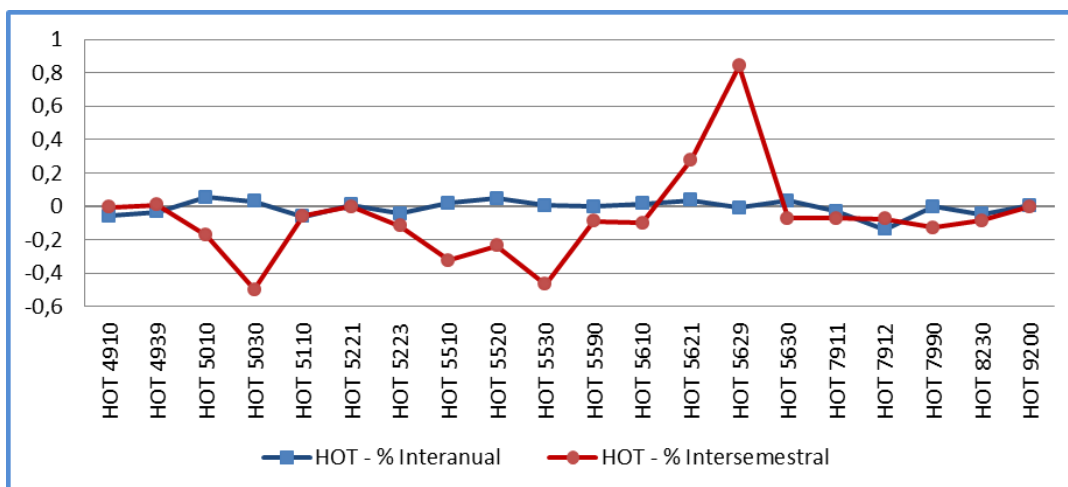



## Industrias Extractivas (IEX)

### VARIACIÓN SEMESTRAL

La variación del número de profesionales en activo de las actividades económicas en la familia profesional ha sido negativa, con un ligero decremento del 3,67%, lo que significa un descenso de 2.421 puestos de trabajo durante los últimos seis meses de 2013.

Nº de Profesionales en activo diciembre 2013	63.621
Variación semestral nominal	-2.421
Variación semestral porcentual (%)	-3,67%
Nº de clases de actividad de la familia profesional	25
Nº de clases de actividad con variación positiva	7

Continúa el ritmo de descenso que se viene produciendo desde el segundo semestre de 2011. La cifra de profesionales, que asciende a 63.621, es la más baja que se produce desde junio de 2009.

**Gráfico 46. Evolución del número de profesionales en activo dentro de la familia profesional.**

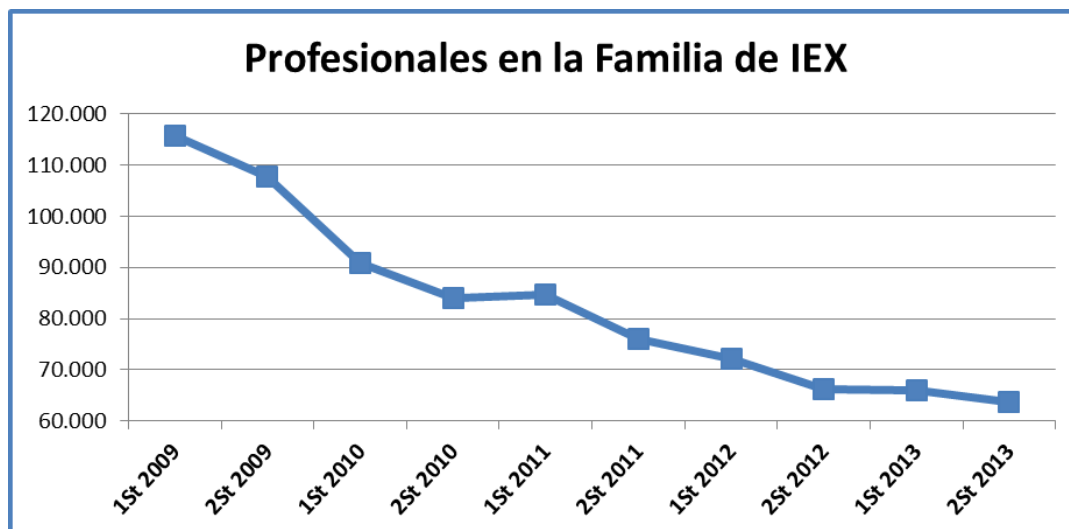



Variaciones más significativas para este periodo en términos cuantitativos:

<b>Incrementos</b>	<ul style="list-style-type: none"> <li>■ <i>Servicios técnicos de ingeniería y otras actividades relacionadas con el asesoramiento técnico (7112)</i> presenta un ligero crecimiento al aumentar un 3,03%, lo que se traduce en sólo 195 empleos en términos nominales.</li> </ul>
<b>Descensos</b>	<ul style="list-style-type: none"> <li>■ <i>Otras actividades de construcción especializada n.c.o.p. (4399)</i> desciende un 4,75%, es decir, 1.055 empleos menos.</li> <li>■ <i>Extracción de gravas y arenas; extracción de arcilla y caolín (0812)</i> decrece un semestre más, esta vez con la pérdida de 513 puestos de trabajo, lo que representa el 7,85%.</li> </ul>

Nota.- Los detalles de algunas unidades productoras que forman parte de cada clase se pueden encontrar con más detalle en las notas explicativas que componen la CNAE-2009.

**Gráfico 47. Representación gráfica del peso de profesionales en activo de cada actividad económica dentro de la familia profesional.**





Gráfico 48. Variación del número de profesionales en activo en el segundo semestre de 2013 expresadas en tanto por uno.

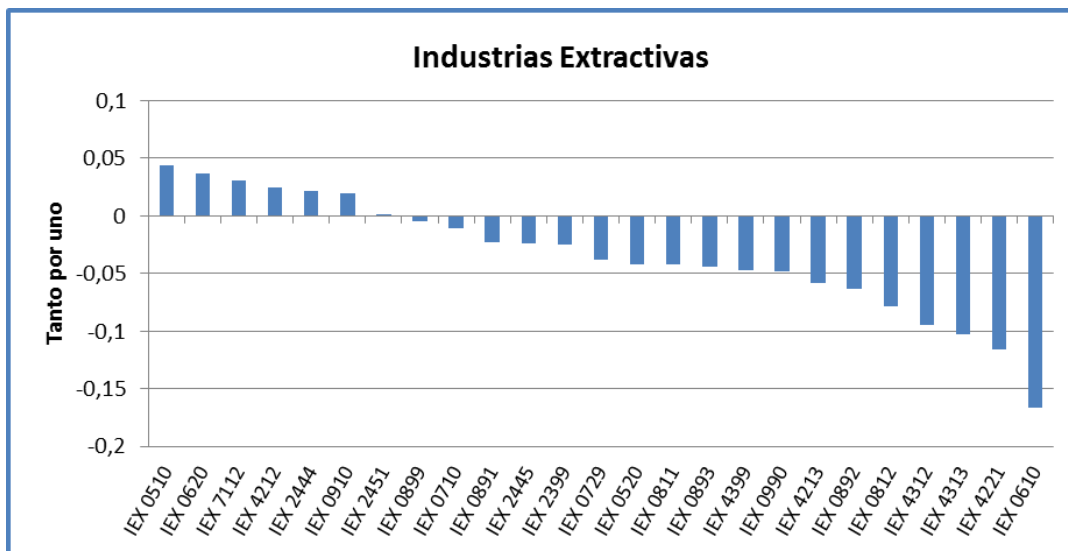



### VARIACIÓN ANUAL

Con respecto al mismo periodo del año anterior, la tasa de variación interanual está en el -3,68%, es decir, pierden su puesto de trabajo 2.434 empleados en un año.

Nº de Profesionales en activo diciembre 2013	63.621
Variación anual nominal	-2.434
Variación anual porcentual (%)	-3,68%
Nº de clases de actividad de la familia profesional	25
Nº de clases de actividad con variación positiva	7

Variaciones más significativas para este periodo anual en términos cuantitativos:

<b>Descensos</b>	<ul style="list-style-type: none"> <li>■ <i>Extracción de gravas y arenas; extracción de arcilla y caolín (0812)</i> con un descenso de casi un 11%, lo que supone la pérdida de 730 empleos.</li> <li>■ <i>Extracción de piedra ornamental y para la construcción, piedra caliza, yeso, creta y pizarra (0811)</i> registra una pérdida del 6,82%, lo que equivale a 474 puestos de trabajo.</li> </ul>
------------------	--

Nota.- Los detalles de algunas unidades productoras que forman parte de cada clase se pueden encontrar con más detalle en las notas explicativas que componen la CNAE-2009.

**Gráfico 49. Evolución de las tasas de variación interanual e intersemestral del número de profesionales en activo en el segundo semestre de 2013.**

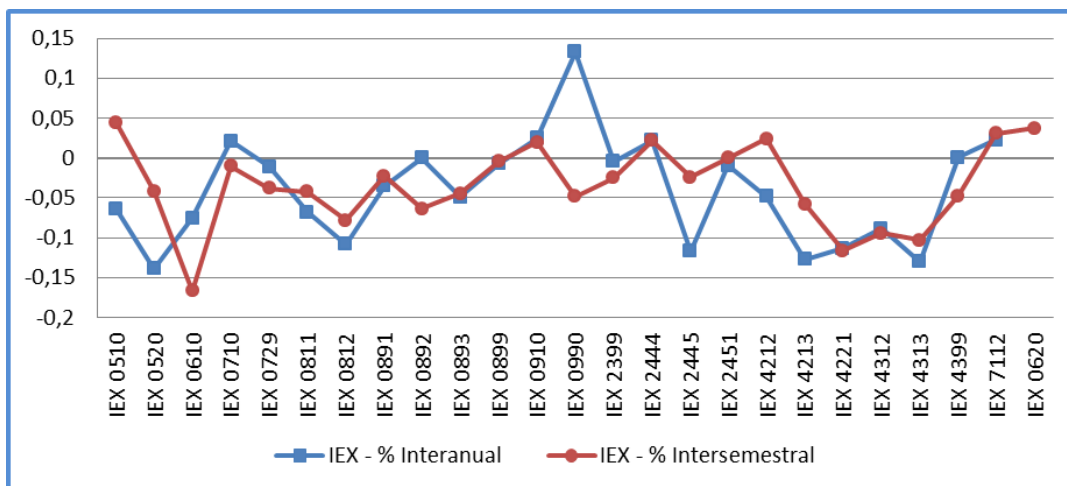



## Informática y Comunicaciones (IFC)

### VARIACIÓN SEMESTRAL

La variación del número de profesionales en activo de las actividades económicas en la familia profesional ha sido positiva con un crecimiento del 1,49%, lo que significa un ascenso de 3.168 puestos de trabajo durante los últimos meses de 2013.

Nº de Profesionales en activo diciembre 2013	216.470
Variación semestral nominal	3.168
Variación semestral porcentual (%)	1,49%
Nº de clases de actividad de la familia profesional	12
Nº de clases de actividad con variación positiva	12

Después de una moderación en la tendencia de crecimiento de los periodos anteriores, en diciembre 2013 se vuelve a registrar un mayor crecimiento que supone, en términos nominales, la creación de más de 3.000 puestos de trabajo. De esta forma, Informática y Comunicaciones continúa manteniéndose por encima de los 210.00 empleos por quinto semestre consecutivo. Todas las actividades económicas de esta familia profesional registran en este segundo semestre del año una variación positiva.

Gráfico 50. Evolución del número de profesionales en activo dentro de la familia profesional.

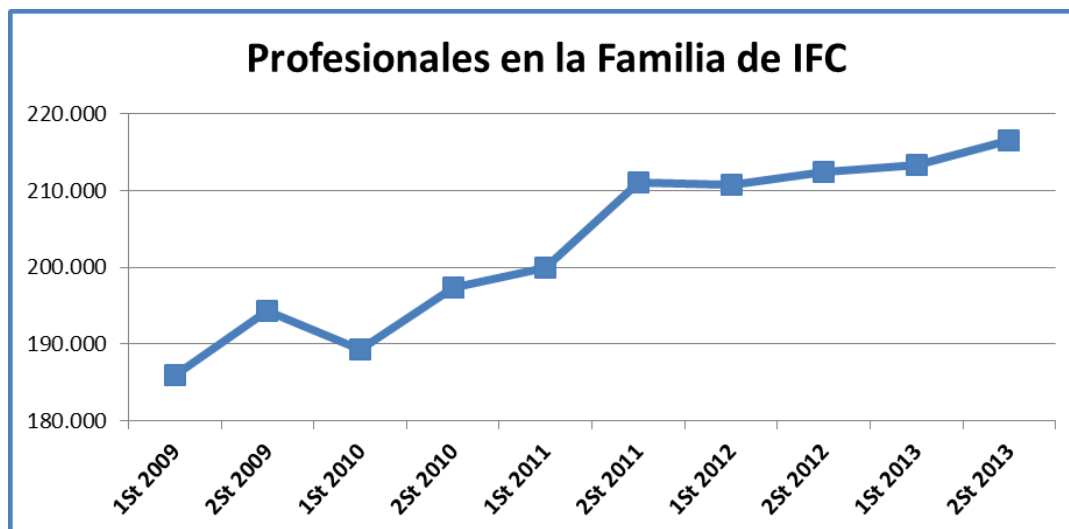

Variaciones más significativas para este periodo en términos cuantitativos:

<b>Incrementos</b>	<ul style="list-style-type: none"> <li>■ <i>Otros servicios relacionados con las tecnologías de la información y la informática (6209)</i> se incrementa en 1,07%, lo que representa más de 1.062 empleados.</li> <li>■ <i>Actividades de consultoría informática (6202)</i> y <i>Actividades de programación informática (6201)</i> aumentan un 1,24% y 1,46% lo que se traduce en 544 y 436 puestos de trabajo, respectivamente.</li> </ul>
--------------------	---

Nota.- Los detalles de algunas unidades productoras que forman parte de cada clase se pueden encontrar con más detalle en las notas explicativas que componen la CNAE-2009.

**Gráfico 51. Representación gráfica del peso de profesionales en activo de cada actividad económica dentro de la familia profesional.**







Gráfico 52. Variación del número de profesionales en activo en el segundo semestre de 2013 expresadas en tanto por uno.

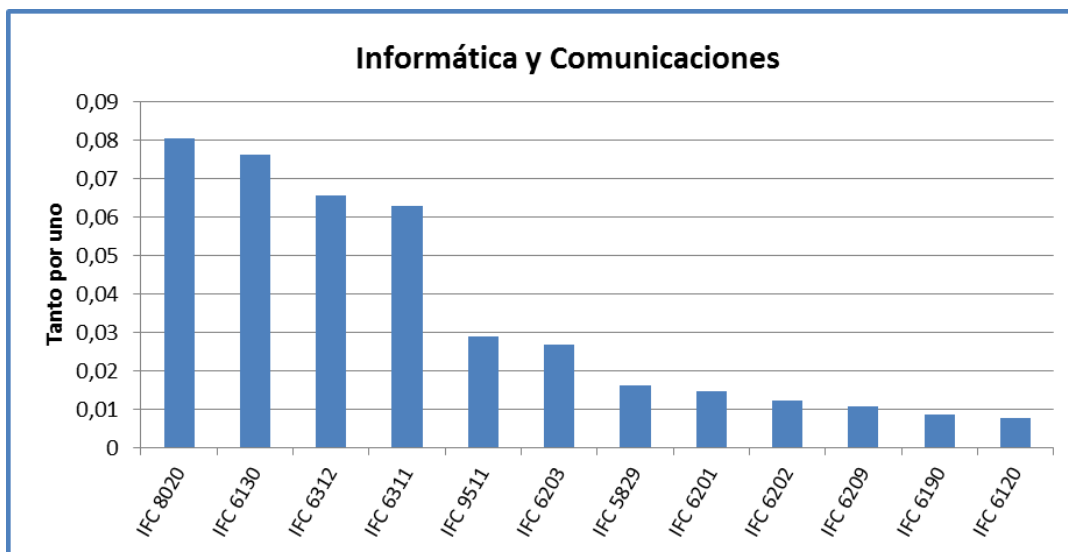



### VARIACIÓN ANUAL

Con relación al mismo periodo del año anterior, la tasa de variación interanual se sitúa en el 1,87%, es decir, experimentando un aumento de 3.978 puestos de trabajo.

Nº de Profesionales en activo diciembre 2013	216.470
Variación anual nominal	3.978
Variación anual porcentual (%)	1,87%
Nº de clases de actividad de la familia profesional	12
Nº de clases de actividad con variación positiva	10

Variaciones más significativas para este periodo anual en términos cuantitativos:

<b>Incrementos</b>	<ul style="list-style-type: none"> <li>■ <i>Actividades de consultoría informática (6202)</i> se incrementa un 4,45%, es decir, 1.891 puestos de trabajo más.</li> <li>■ <i>Otros servicios relacionados con las tecnologías de la información en la informática (6209)</i> asciende el 0,66%, lo que significa 655 empleos más.</li> </ul>
<b>Descensos</b>	<ul style="list-style-type: none"> <li>■ <i>Gestión de recursos informáticos (6203)</i> disminuye en 301 trabajadores, lo que representa el 2,12%.</li> <li>■ <i>Edición de otros programas informáticos (5829)</i> se reduce en 185 trabajadores, es decir, un 2,07%.</li> </ul>

Nota.- Los detalles de algunas unidades productoras que forman parte de cada clase se pueden encontrar con más detalle en las notas explicativas que componen la CNAE-2009.

**Gráfico 53. Evolución de las tasas de variación interanual e intersemestral del número de profesionales en activo en el segundo semestre de 2013.**

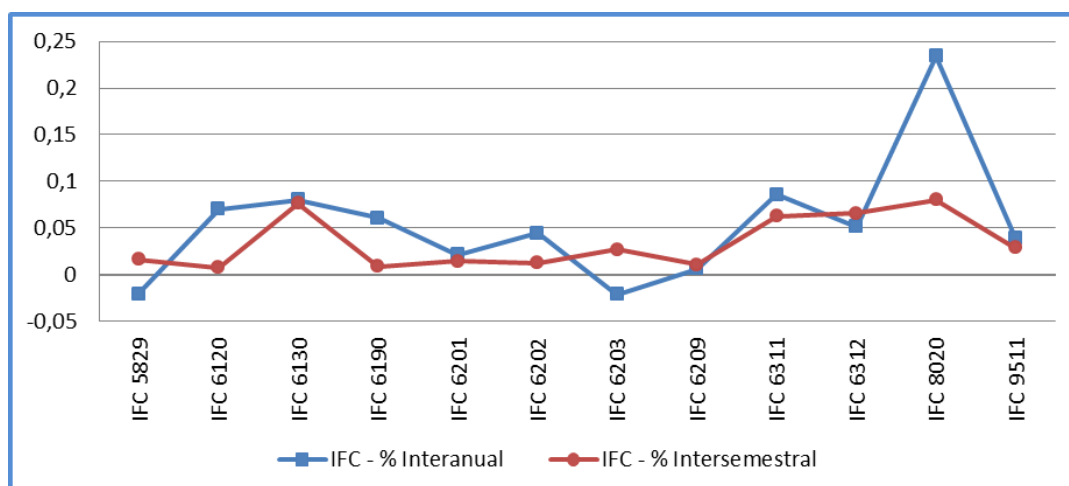



## Instalación y Mantenimiento (IMA)

### VARIACIÓN SEMESTRAL

La variación del número de profesionales en activo de las actividades económicas en la familia profesional ha sido negativa con una caída del 2,18%, lo que significa un descenso de 4.813 puestos de trabajo durante los últimos seis meses de 2013.

Nº de Profesionales en activo diciembre 2013	215.579
Variación semestral nominal	-4.813
Variación semestral porcentual (%)	-2,18%
Nº de clases de actividad de la familia profesional	8
Nº de clases de actividad con variación positiva	3

La evolución que experimenta esta familia profesional en los últimos años se ve marcada por el continuo descenso en el número de sus profesionales, siendo algo menos acusado en el primer semestre de cada año. Debido a una nueva caída en este último semestre el número de empleos baja, por primera vez, hasta cifras que se sitúan alrededor de los 215.000 trabajadores. Desde 2009 se ha reducido el número de empleos en más de 85.000 profesionales.

Gráfico 54. Evolución del número de profesionales en activo dentro de la familia profesional.

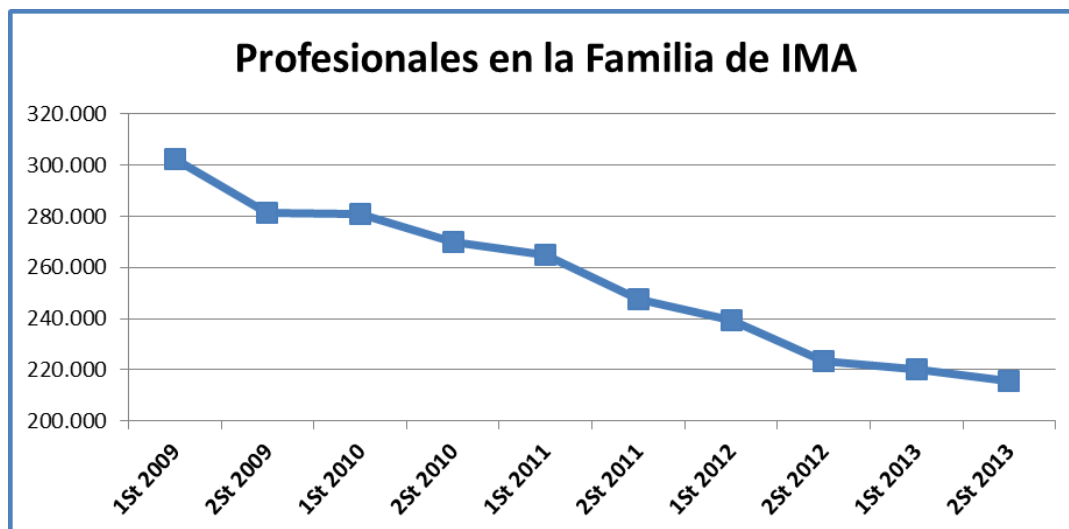



Variaciones más significativas para este periodo en términos cuantitativos:

<b>Incrementos</b>	<ul style="list-style-type: none"> <li>■ <i>Servicios técnicos de ingeniería y otras actividades relacionadas con el asesoramiento técnico (7112)</i> se incrementa un 3,03%, es decir, suma 782 trabajadores.</li> </ul>
<b>Descensos</b>	<ul style="list-style-type: none"> <li>■ <i>Fontanería, instalaciones de sistemas de calefacción y aire acondicionado (4322)</i> registra la pérdida del 3,58%, es decir, 2.998 puestos de trabajo.</li> <li>■ <i>Otras instalaciones en obras de construcción (4329)</i> desciende un 4,41%, lo que se traduce en 2.143 profesionales menos.</li> </ul>

Nota.- Los detalles de algunas unidades productoras que forman parte de cada clase se pueden encontrar con más detalle en las notas explicativas que componen la CNAE-2009.

**Gráfico 55. Representación gráfica del peso de profesionales en activo de cada actividad económica dentro de la familia profesional.**





Gráfico 56. Variación del número de profesionales en activo en el segundo semestre de 2013 expresadas en tanto por uno.

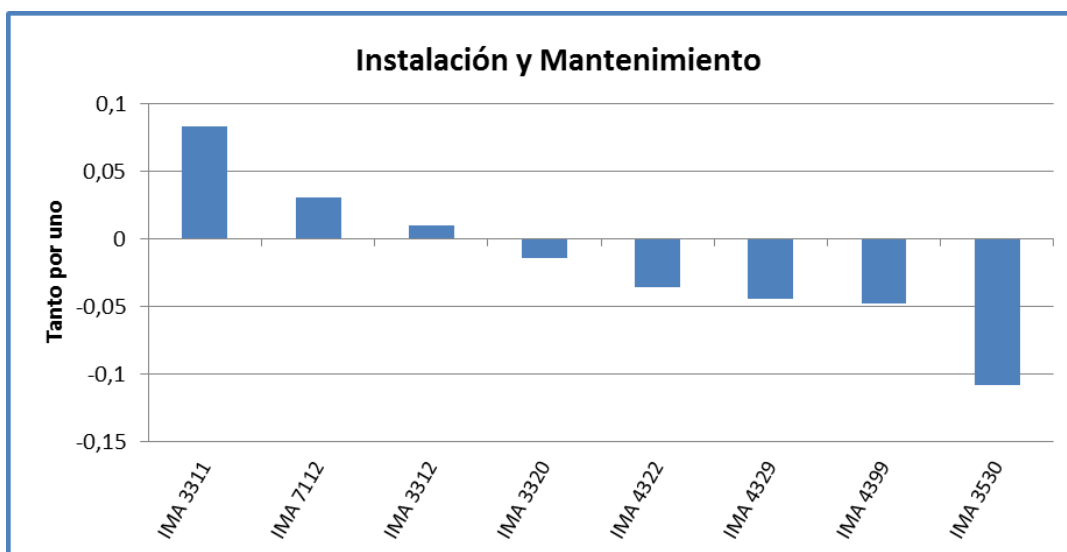



### VARIACIÓN ANUAL

Con respecto al mismo periodo del año anterior, la tasa de variación interanual se sitúa en el -3,43%. Es decir, cuenta con 7.646 puestos de trabajo menos que hace un año.

Nº de Profesionales en activo diciembre 2013	215.579
Variación anual nominal	-7.646
Variación anual porcentual (%)	-3,43%
Nº de clases de actividad de la familia profesional	8
Nº de clases de actividad con variación positiva	5

Variaciones más significativas para este periodo anual en términos cuantitativos:

Incrementos	<ul style="list-style-type: none"> <li>Reparación de maquinaria (3312) aumenta un 4,20% con respecto hace un año, es decir, 1.252 trabajadores más.</li> </ul>
Descensos	<ul style="list-style-type: none"> <li>Fontanería, instalaciones de sistemas de calefacción y aire acondicionado (4322) desciende un 5,41%, es decir, 4.619 puestos de trabajo.</li> <li>Otras instalaciones en obras de construcción (4329) cae un 8,80%, lo que se traduce en 4.479 empleos menos.</li> </ul>

Nota.- Los detalles de algunas unidades productoras que forman parte de cada clase se pueden encontrar con más detalle en las notas explicativas que componen la CNAE-2009.

**Gráfico 57. Evolución de las tasas de variación interanual e intersemestral del número de profesionales en activo en el segundo semestre de 2013.**

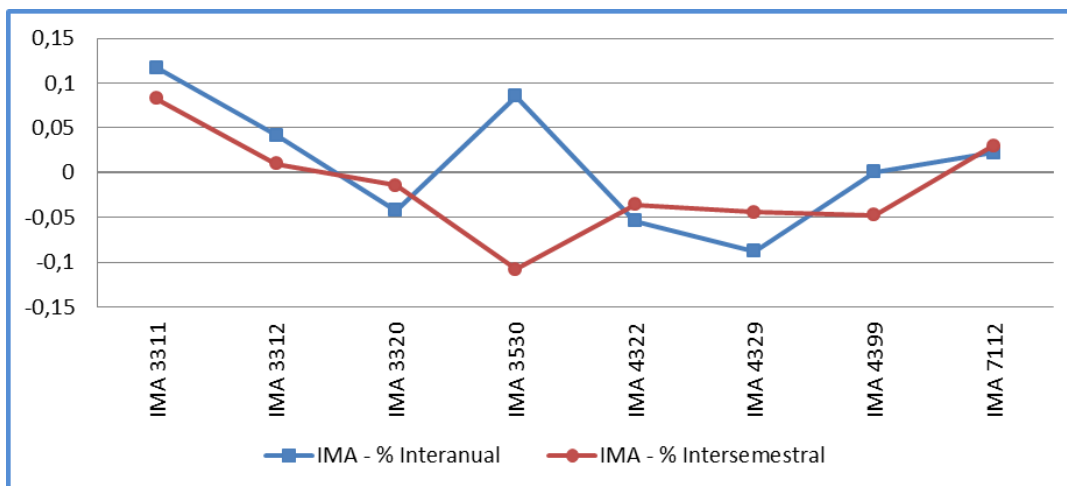



## Imagen Personal (IMP)

### VARIACIÓN SEMESTRAL

La variación del número de profesionales en activo de las actividades económicas en la familia profesional ha registrado un incremento del 0,21%, lo que significa un aumento de 423 puestos de trabajo durante los últimos meses de 2013.

Nº de Profesionales en activo diciembre 2013	205.923
Variación semestral nominal	423
Variación semestral porcentual (%)	0,21%
Nº de clases de actividad de la familia profesional	5
Nº de clases de actividad con variación positiva	2

Aunque la familia profesional presenta tendencia negativa hay periodos en los que se ha producido cierto crecimiento (segundo semestre 2010-primer semestre 2011). Al igual que ocurrió en el primer semestre 2012, en este último semestre vuelve a producirse un ligero crecimiento. Además desde 2009 se han perdido más de 10.000 puestos de trabajo de trabajo.

Gráfico 58. Evolución del número de profesionales en activo dentro de la familia profesional.

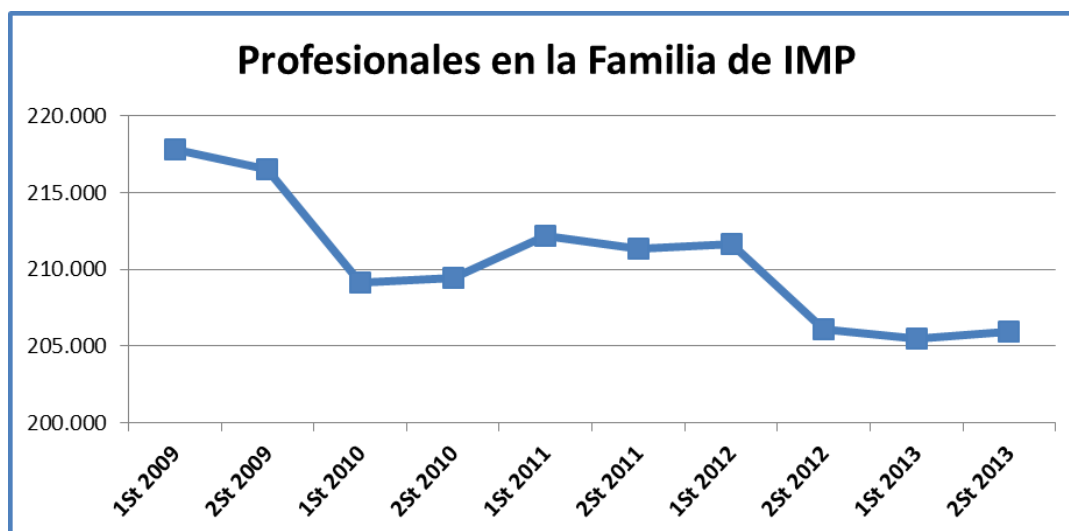



Variaciones más significativas para este periodo en términos cuantitativos:

<i>Incrementos</i>	<ul style="list-style-type: none"> <li>■ <i>Peluquería y otros tratamientos de belleza (9602)</i> aumenta un 0,71%, lo que significa más de 1.300 empleos.</li> </ul>
<i>Descensos</i>	<ul style="list-style-type: none"> <li>■ <i>Actividades de mantenimiento físico (9604)</i> disminuye un 12,10%, lo que supone 876 puestos de trabajo menos</li> </ul>

Nota.- Los detalles de algunas unidades productoras que forman parte de cada clase se pueden encontrar con más detalle en las notas explicativas que componen la CNAE-2009.

**Gráfico 59. Representación gráfica del peso de profesionales en activo de cada actividad económica dentro de la familia profesional.**







Gráfico 60. Variación del número de profesionales en activo en el segundo semestre de 2013 expresadas en tanto por uno.

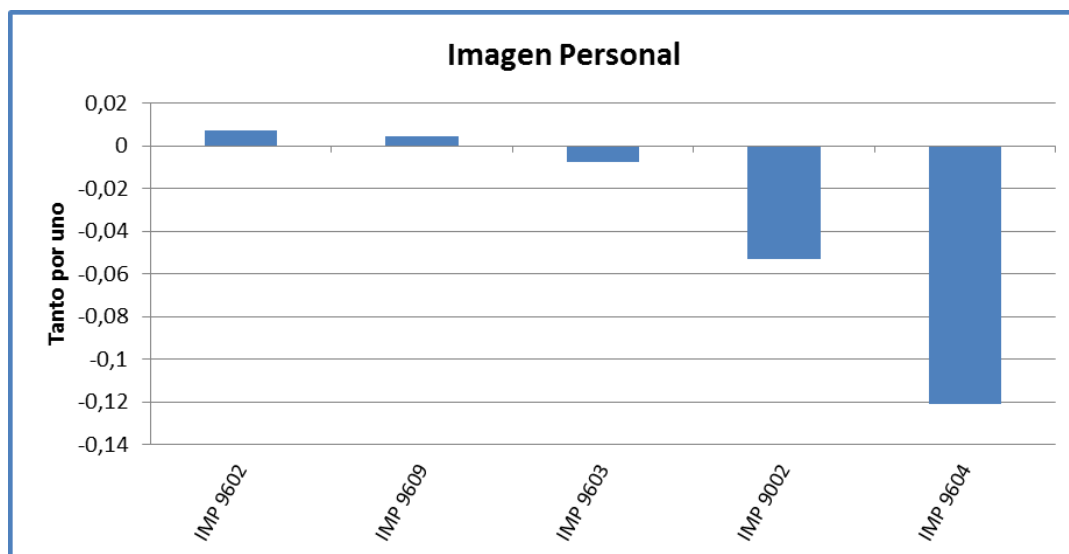



### VARIACIÓN ANUAL

Con relación al mismo periodo del año anterior, la tasa de variación interanual se sitúa muy próxima a 0% y supone un descenso de 162 puestos de trabajo en un año. Esto indica que apenas ha habido variación del número de profesionales durante el año.

Nº de Profesionales en activo diciembre 2013	205.923
Variación anual nominal	-162
Variación anual porcentual (%)	-0,08%
Nº de clases de actividad de la familia profesional	5
Nº de clases de actividad con variación positiva	3

Variaciones más significativas para este periodo anual en términos cuantitativos:

Incrementos	■ Otros servicios personales n.c.o.p. (9609) aumenta un 1,36%, es decir, sólo 75 empleos más.
Descensos	■ Actividades de mantenimiento físico (9604) desciende un 4,14%, lo que se traduce en 275 empleos menos.

Nota.- Los detalles de algunas unidades productoras que forman parte de cada clase se pueden encontrar con más detalle en las notas explicativas que componen la CNAE-2009.

**Gráfico 61. Evolución de las tasas de variación interanual e intersemestral del número de profesionales en activo en el segundo semestre de 2013.**

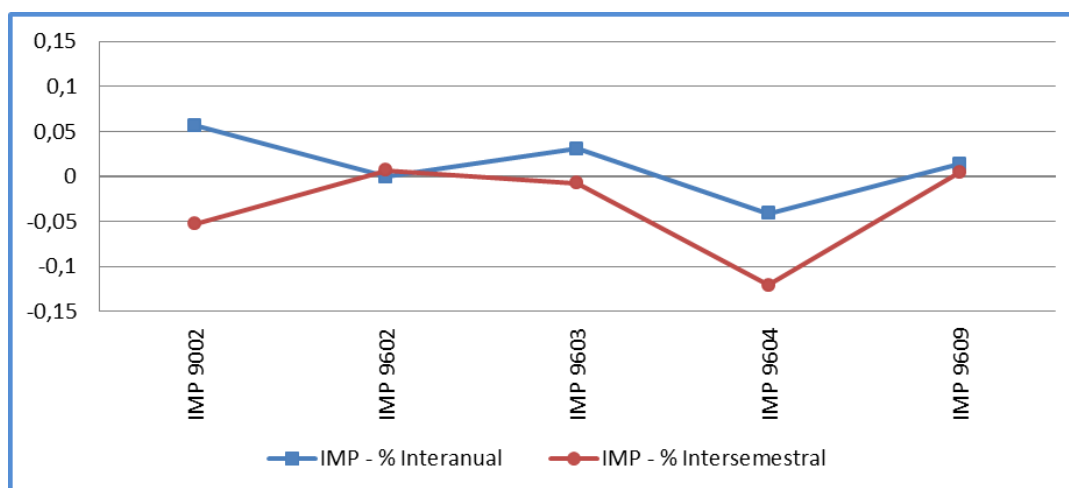



## Imagen y Sonido (IMS)

### VARIACIÓN SEMESTRAL

La variación del número de profesionales en activo de las actividades económicas en la familia profesional ha sido, de nuevo, negativa con una caída del 0,60%, lo que significa un descenso de 853 puestos de trabajo durante los últimos seis meses de 2013.

Nº de Profesionales en activo diciembre 2013	141.262
Variación semestral nominal	-853
Variación semestral porcentual (%)	-0,60%
Nº de clases de actividad de la familia profesional	21
Nº de clases de actividad con variación positiva	10

La familia profesional sigue describiendo una trayectoria negativa desde junio de 2009 en cuanto a número de trabajadores se refiere. A partir de junio de 2013 se frena el ritmo de descenso lo que hace que siga manteniéndose por encima de los 140.000 el número de empleos. Durante los últimos cinco años no ha habido ninguna variación positiva y se acumula una pérdida de más de 40.000 trabajadores.

Gráfico 62. Evolución del número de profesionales en activo dentro de la familia profesional.

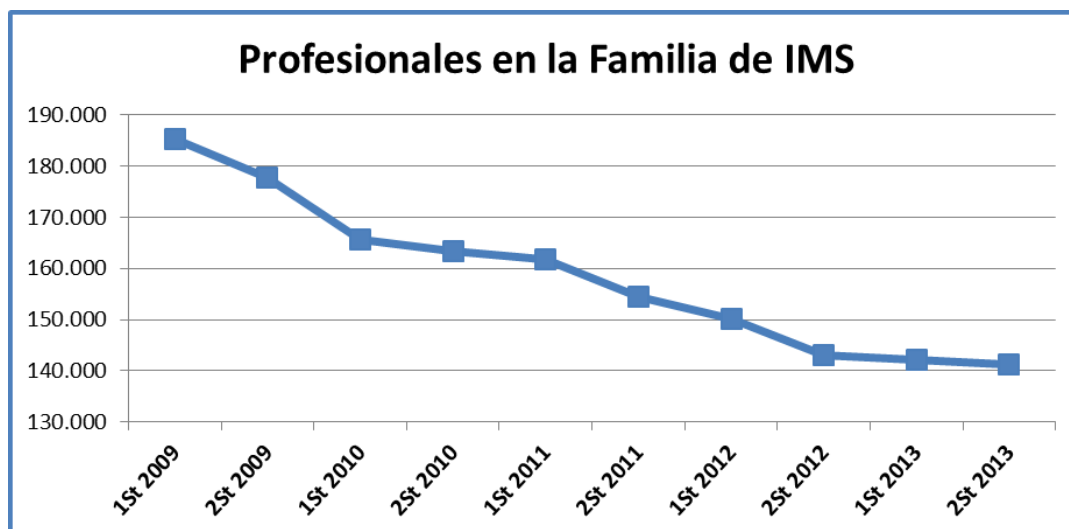



Variaciones más significativas para este periodo en términos cuantitativos:

<b>Incrementos</b>	<ul style="list-style-type: none"> <li>■ <i>Actividades de programación y emisión de televisión (6020)</i> aumenta el 13,13%, lo que significa más de 700 nuevos trabajadores.</li> <li>■ <i>Creación artística y literaria (9003)</i> se incrementa en 567 nuevos empleos. Esto se traduce en una variación del 7,06%.</li> </ul>
<b>Descensos</b>	<ul style="list-style-type: none"> <li>■ <i>Artes escénicas (9001)</i> decrece el 5,46%, lo que equivale a 950 puestos de trabajo.</li> </ul>

Nota.- Los detalles de algunas unidades productoras que forman parte de cada clase se pueden encontrar con más detalle en las notas explicativas que componen la CNAE-2009.

**Gráfico 63. Representación gráfica del peso de profesionales en activo de cada actividad económica dentro de la familia profesional.**





Gráfico 64. Variación del número de profesionales en activo en el segundo semestre de 2013 expresadas en tanto por uno.

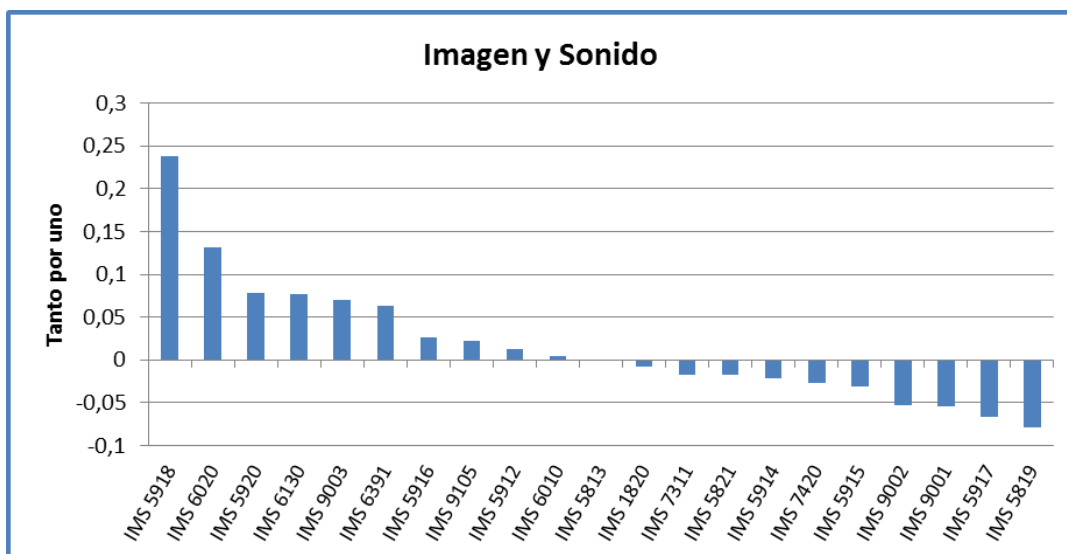



### VARIACIÓN ANUAL

Con respecto al mismo periodo del año anterior, la tasa de variación interanual se sitúa en el -1,20%, es decir, experimenta una pérdida de 1.717 puestos de trabajo.

Nº de Profesionales en activo diciembre 2013	141.262
Variación anual nominal	-1.717
Variación anual porcentual (%)	-1,20%
Nº de clases de actividad de la familia profesional	21
Nº de clases de actividad con variación positiva	7

Variaciones más significativas para este periodo anual en términos cuantitativos:

<b>Incrementos</b>	<ul style="list-style-type: none"> <li>■ <i>Actividades de programación y emisión de televisión (6020)</i> aumenta el 12,91%, lo que significa más de 700 nuevos trabajadores.</li> <li>■ <i>Creación artística y literaria (9003)</i> se incrementa en 677 nuevos empleos, que se corresponde con 8,55%.</li> </ul>
<b>Descensos</b>	<ul style="list-style-type: none"> <li>■ <i>Actividades de radiodifusión (6010)</i> decrece el 4,69%, lo que equivale a 877 profesionales.</li> <li>■ <i>Actividades de exhibición cinematográfica (5914)</i> desciende en un 8,80%, es decir, 620 empleos perdidos.</li> </ul>

Nota.- Los detalles de algunas unidades productoras que forman parte de cada clase se pueden encontrar con más detalle en las notas explicativas que componen la CNAE-2009.

**Gráfico 65. Evolución de las tasas de variación interanual e intersemestral del número de profesionales en activo en el segundo semestre de 2013.**

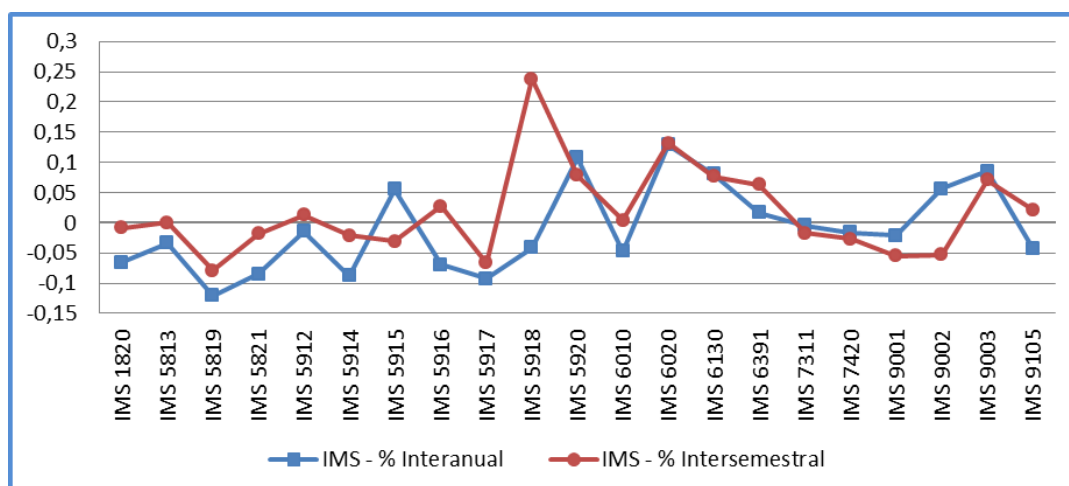



## Industrias Alimentarias (INA)

### VARIACIÓN SEMESTRAL

La variación del número de profesionales en activo de las actividades económicas en la familia profesional ha sido negativa, con un descenso del 0,34%, lo que significa el decremento de más de 1.200 puestos de trabajo durante los últimos seis meses de 2013.

Nº de Profesionales en activo diciembre 2013	369.516
Variación semestral nominal	-1.254
Variación semestral porcentual (%)	-0,34%
Nº de clases de actividad de la familia profesional	36
Nº de clases de actividad con variación positiva	17

En este periodo, como en los segundos semestres de cada año, se reduce el número de puestos de trabajo dentro de la familia profesional. Pese a estos ligeros repuntes, la tendencia de la familia profesional de Industrias Alimentarias en estos cinco años es decreciente debido a la destrucción de empleo que se produce en los segundos semestres de cada año.

Gráfico 66. Evolución del número de profesionales en activo dentro de la familia profesional.

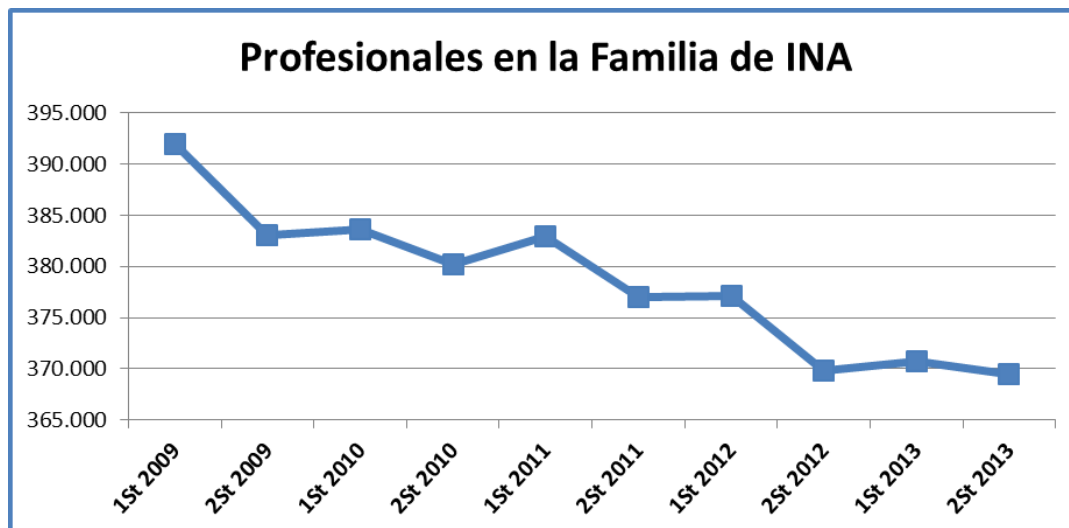



Variaciones más significativas para este periodo en términos cuantitativos:

<b>Incrementos</b>	<ul style="list-style-type: none"> <li>■ <i>Fabricación de aceite de oliva (1043)</i> aumenta un 81% que supone la creación de 5.113 puestos de trabajo.</li> <li>■ <i>Procesado y conservación de carne (1011)</i> se incrementa en 1.017 trabajadores, lo que representa un ascenso del 2,30%.</li> </ul>
<b>Descensos</b>	<ul style="list-style-type: none"> <li>■ <i>Fabricación de conservas de pescado (1022)</i> desciende un 24,42%, lo que se traduce 3.450 empleos menos.</li> <li>■ <i>Elaboración de helados (1052)</i> registra una pérdida del 43,46%, es decir, 2.442 trabajadores menos.</li> </ul>

Nota.- Los detalles de algunas unidades productoras que forman parte de cada clase se pueden encontrar con más detalle en las notas explicativas que componen la CNAE-2009.

**Gráfico 67. Representación gráfica del peso de profesionales en activo de cada actividad económica dentro de la familia profesional.**







Gráfico 68. Variación del número de profesionales en activo en el segundo semestre de 2013 expresadas en tanto por uno.

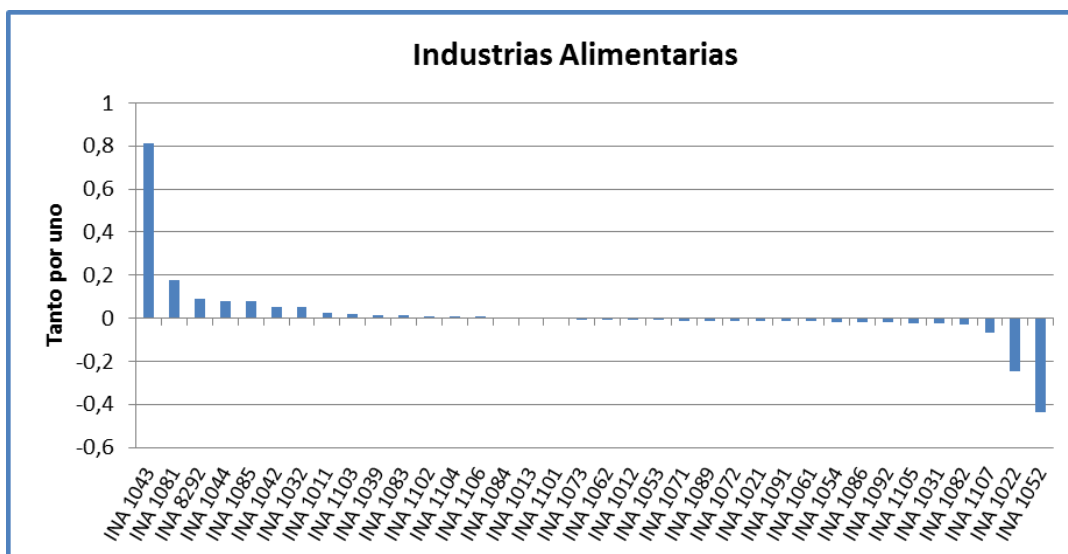



### VARIACIÓN ANUAL

Con respecto al mismo periodo del año anterior, la tasa de variación interanual se sitúa en el -0,08%, es decir, se produce un descenso de 297 puestos de trabajo.

Nº de Profesionales en activo diciembre 2013	369.516
Variación anual nominal	-297
Variación anual porcentual (%)	-0,08%
Nº de clases de actividad de la familia profesional	36
Nº de clases de actividad con variación positiva	19

Variaciones más significativas para este periodo anual en términos cuantitativos:

<i>Incrementos</i>	<ul style="list-style-type: none"><li>■ <i>Fabricación de aceite de oliva (1043)</i> aumenta un 12,77% que supone un aumento de 1.294 puestos de trabajo.</li><li>■ <i>Procesado y conservación de carne (1011)</i> se incrementa en 511 trabajadores, lo que representa un ascenso del 1,14%.</li></ul>
<i>Descensos</i>	<ul style="list-style-type: none"><li>■ <i>Fabricación de pan y de productos frescos de panadería y pastelería (1071)</i> desciende pero en menor medida que el semestre anterior. Se pierde un 1,75%, es decir, 1.453 empleos.</li><li>■ <i>Otro procesado y conservación de frutas y hortalizas (1039)</i> cae un 3,48%, lo que se traduce en 783 empleos menos.</li></ul>

Nota.- Los detalles de algunas unidades productoras que forman parte de cada clase se pueden encontrar con más detalle en las notas explicativas que componen la CNAE-2009.

La comparativa entre la evolución de las tasas interanuales e intersemestrales en cada una de las actividades revela que la línea que representa la variación semestral ofrece mayores fluctuaciones que la línea que representa la variación anual, y que se mantiene en torno a cero. Esto nos estaría indicando el carácter estacional de aquellas actividades económicas de la familia profesional que presentan mayores diferencias entre las tasas.



Gráfico 69. Evolución de las tasas de variación interanual e intersemestral del número de profesionales en activo en el segundo semestre de 2013.

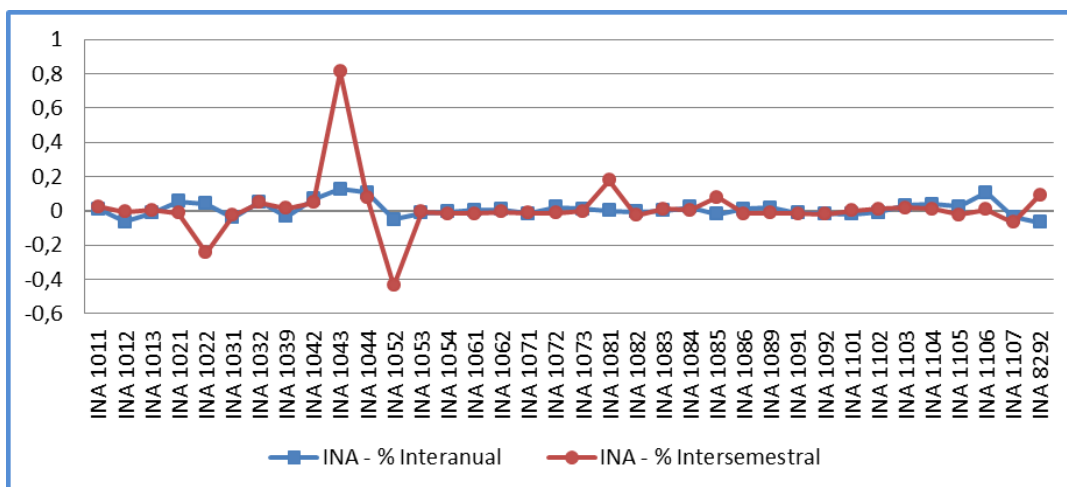



## Madera, Mueble y Corcho (MAM)

### VARIACIÓN SEMESTRAL

La variación del número de profesionales en activo de las actividades económicas en la familia profesional ha sido negativa con un descenso del 4,47%, lo que significa la pérdida de 5.413 puestos de trabajo durante los últimos seis meses de 2013.

Nº de Profesionales en activo diciembre 2013	115.644
Variación semestral nominal	-5.413
Variación semestral porcentual (%)	-4,47%
Nº de clases de actividad de la familia profesional	16
Nº de clases de actividad con variación positiva	2

Un semestre más se observan pérdidas en el número de trabajadores para esta familia profesional. En relación con el semestre anterior esta reducción vuelve a aumentar. Podemos confirmar que durante siete periodos consecutivos se sigue produciendo pérdida de empleo y que esta cifra es superior a 45.000 puestos de trabajo.

**Gráfico 70. Evolución del número de profesionales en activo dentro de la familia profesional.**

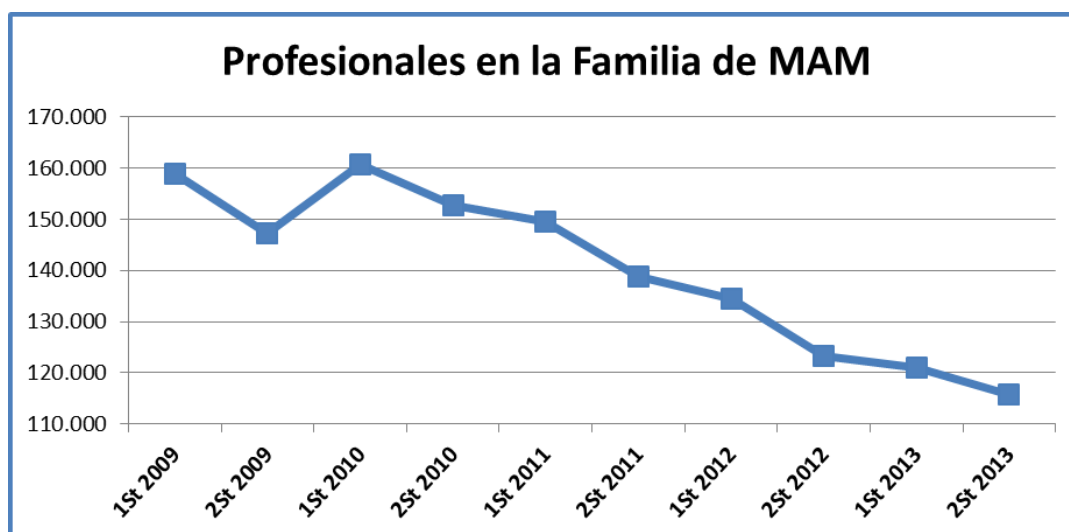



Variaciones más significativas para este periodo en términos cuantitativos:

<b>Descensos</b>	<ul style="list-style-type: none"> <li>■ <i>Fabricación de otros muebles (3109)</i> cae un 4,85%, lo que equivale a una pérdida de 1.060 puestos de trabajo.</li> <li>■ <i>Revestimiento de suelos y paredes (4333)</i> desciende un 12,54%, lo que se traduce en más de 800 empleos que se pierden.</li> </ul>
------------------	---

Nota.- Los detalles de algunas unidades productoras que forman parte de cada clase se pueden encontrar con más detalle en las notas explicativas que componen la CNAE-2009.

**Gráfico 71. Representación gráfica del peso de profesionales en activo de cada actividad económica dentro de la familia profesional.**





Gráfico 72. Variación del número de profesionales en activo en el segundo semestre de 2013 expresadas en tanto por uno.

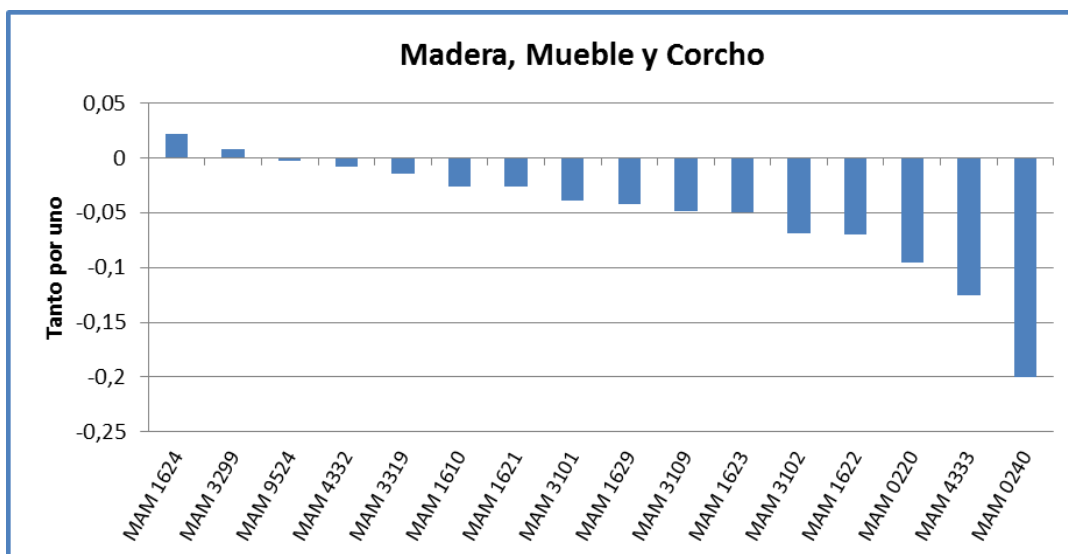



### VARIACIÓN ANUAL

Con respecto al mismo periodo del año anterior, la tasa de variación interanual se sitúa algo más del -6%. Es decir, experimenta un descenso de 7.664 puestos de trabajo.

Nº de Profesionales en activo diciembre 2013	115.644
Variación anual nominal	-7.664
Variación anual porcentual (%)	-6,22%
Nº de clases de actividad de la familia profesional	16
Nº de clases de actividad con variación positiva	7

Variaciones más significativas para este periodo anual en términos cuantitativos:

Incrementos	<ul style="list-style-type: none"> <li>Instalación de carpintería (4332) aumenta un 2,82%, es decir, 503 profesionales más.</li> </ul>
Descensos	<ul style="list-style-type: none"> <li>Fabricación de otros muebles (3109) desciende el 9,35%, es decir, 2.146 empleos menos.</li> <li>Fabricación de suelos de madera ensamblados (1622) pierde un 17,93% de sus trabajadores, lo que supone 2.037 empleos.</li> </ul>

Nota.- Los detalles de algunas unidades productoras que forman parte de cada clase se pueden encontrar con más detalle en las notas explicativas que componen la CNAE-2009.

**Gráfico 73. Evolución de las tasas de variación interanual e intersemestral del número de profesionales en activo en el segundo semestre de 2013.**

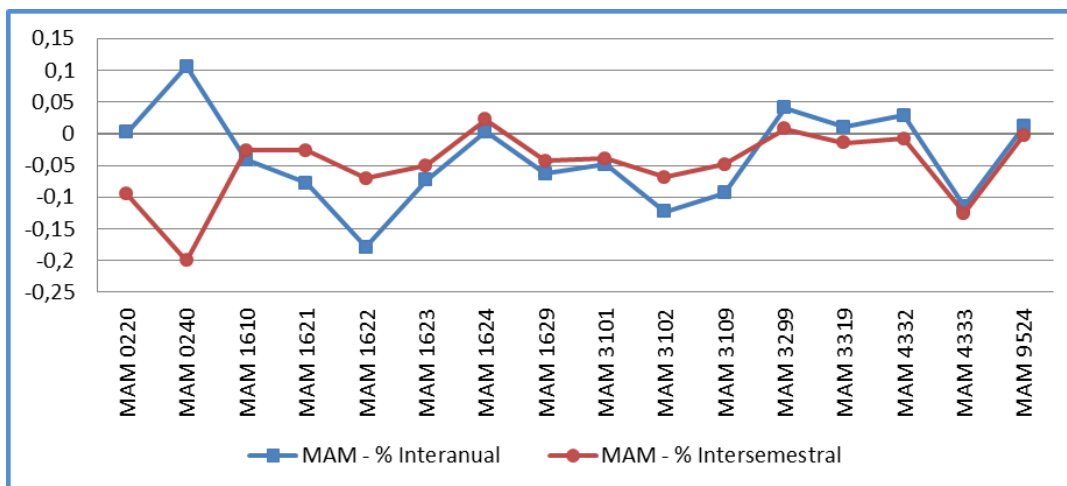



## Marítimo Pesquera (MAP)

### VARIACIÓN SEMESTRAL

La variación del número de profesionales en activo de las actividades económicas en la familia profesional ha sido negativa, con un descenso de más del 9%, lo que significa una reducción de 5.453 puestos de trabajo durante los últimos seis meses de 2013.

Nº de Profesionales en activo diciembre 2013	54.629
Variación semestral nominal	-5.453
Variación semestral porcentual (%)	-9,08%
Nº de clases de actividad de la familia profesional	11
Nº de clases de actividad con variación positiva	4

Después del desplome que se produce en los tres primeros semestres desde 2009, la evolución que experimenta la familia de Marítimo Pesquera refleja cierta tendencia estacional donde en los segundos semestres del año se contrae el número de profesionales para aumentar posteriormente en los primeros meses del siguiente año. En concreto, para el segundo semestre 2013, el descenso es menor en términos nominales que en el año anterior.

Gráfico 74. Evolución del número de profesionales en activo dentro de la familia profesional.

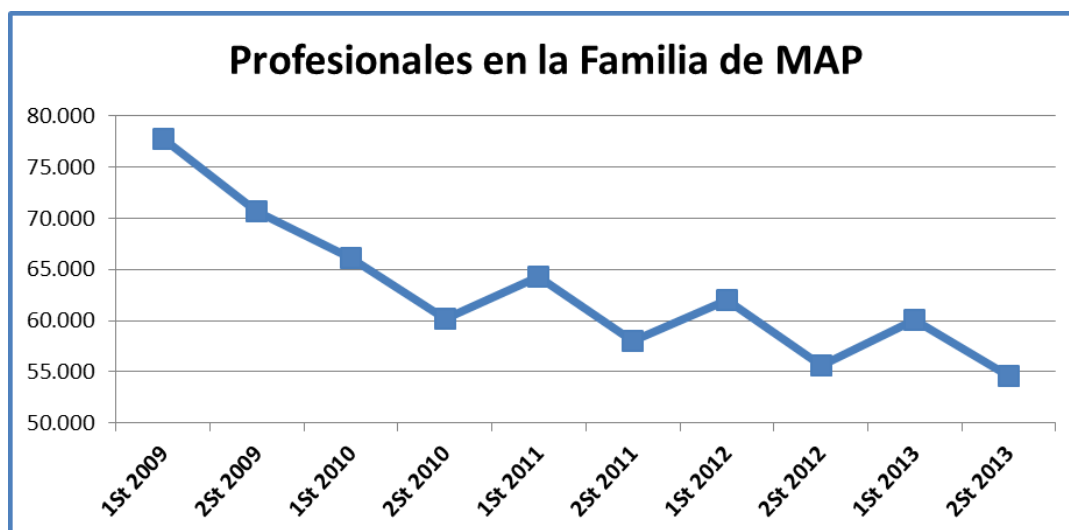





Variaciones más significativas para este periodo en términos cuantitativos:

<b>Incrementos</b>	<ul style="list-style-type: none"> <li>■ Pesca en agua dulce (0312) aumenta, en términos nominales, sólo 99 puestos de trabajo, sin embargo, representan un crecimiento del 309,38%.</li> </ul>
<b>Descensos</b>	<ul style="list-style-type: none"> <li>■ Pesca marina (0311) decrece un 13,56%, es decir, 4.297 puestos de trabajo menos. Se corrobora la conclusión anterior de que se produce un descenso de esta actividad cuando en el semestre anterior se había producido un ascenso del número de puestos de trabajo.</li> <li>■ Transporte marítimo de pasajeros (5010) decrece en 692 puestos de trabajo, lo que representa una reducción del 17,31%.</li> </ul>

Nota.- Los detalles de algunas unidades productoras que forman parte de cada clase se pueden encontrar con más detalle en las notas explicativas que componen la CNAE-2009.

**Gráfico 75. Representación gráfica del peso de profesionales en activo de cada actividad económica dentro de la familia profesional.**





Gráfico 76. Variación del número de profesionales en activo en el segundo semestre de 2013 expresadas en tanto por uno.

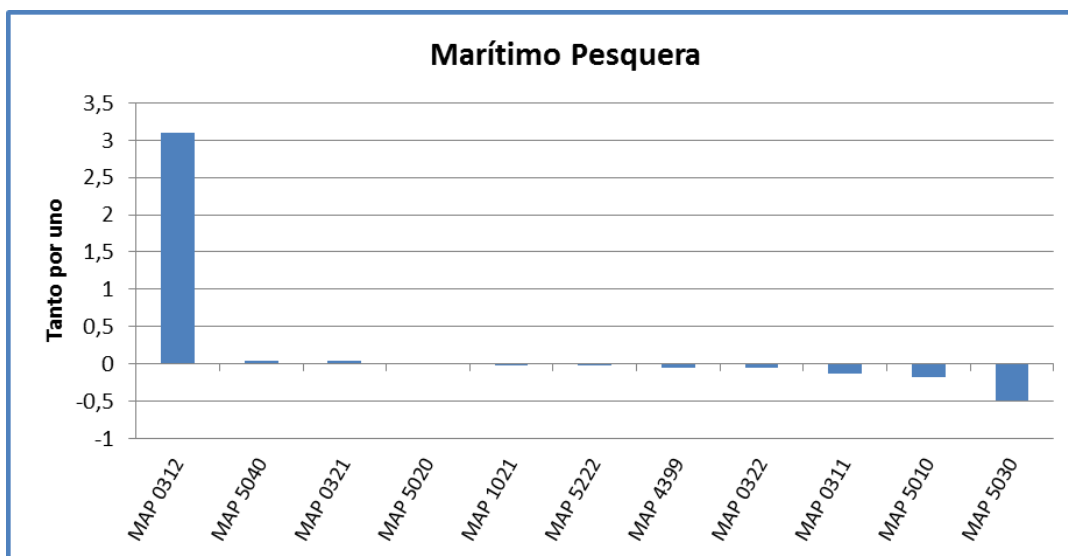



### VARIACIÓN ANUAL

Con respecto al mismo periodo del año anterior, la tasa de variación interanual se sitúa en el -1,74%. Es decir, sufre un descenso de 970 puestos de trabajo.

Nº de Profesionales en activo diciembre 2013	54.629
Variación anual nominal	-970
Variación anual porcentual (%)	-1,74%
Nº de clases de actividad de la familia profesional	11
Nº de clases de actividad con variación positiva	7

Variaciones más significativas para este periodo anual en términos cuantitativos:

<b>Incrementos</b>	<ul style="list-style-type: none"> <li>■ Pesca en agua dulce (0312) aumenta sólo 73 puestos de trabajo, en términos nominales, pero representa un 125,86%.</li> </ul>
<b>Descensos</b>	<ul style="list-style-type: none"> <li>■ Pesca marina (0311) desciende algo más del 4%, es decir, la 1.316 puestos de trabajo destruidos. Son datos similares a los del semestre anterior.</li> </ul>

Nota.- Los detalles de algunas unidades productoras que forman parte de cada clase se pueden encontrar con más detalle en las notas explicativas que componen la CNAE-2009.

**Gráfico 77. Evolución de las tasas de variación interanual e intersemestral del número de profesionales en activo en el segundo semestre de 2013.**

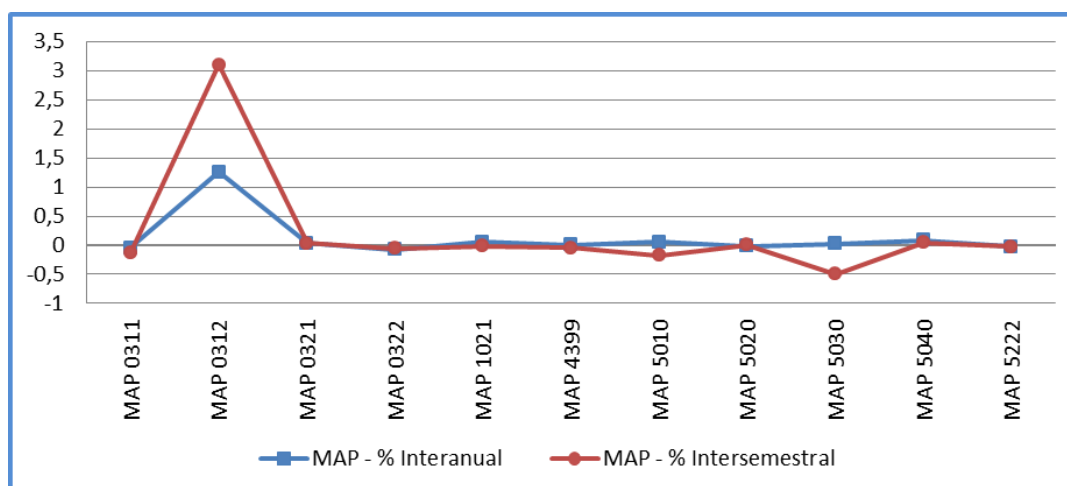



## Química (QUI)

### VARIACIÓN SEMESTRAL

La variación del número de profesionales en activo de las actividades económicas en la familia profesional ha experimentado un descenso del 1,45%, lo que significa una reducción de 4.832 puestos de trabajo durante los últimos seis meses de 2013.

Nº de Profesionales en activo diciembre 2013	329.163
Variación semestral nominal	-4.832
Variación semestral porcentual (%)	-1,45%
Nº de clases de actividad de la familia profesional	46
Nº de clases de actividad con variación positiva	12

Después de un pequeño repunte en la variación del semestre anterior vuelve a producirse un considerable descenso en el último semestre del año. Este descenso no se ha podido compensar con el crecimiento del semestre anterior. Esto nos podría confirmar la continuidad en la destrucción de empleo que se viene produciendo para esta familia profesional desde 2009.

**Gráfico 78. Evolución del número de profesionales en activo dentro de la familia profesional.**

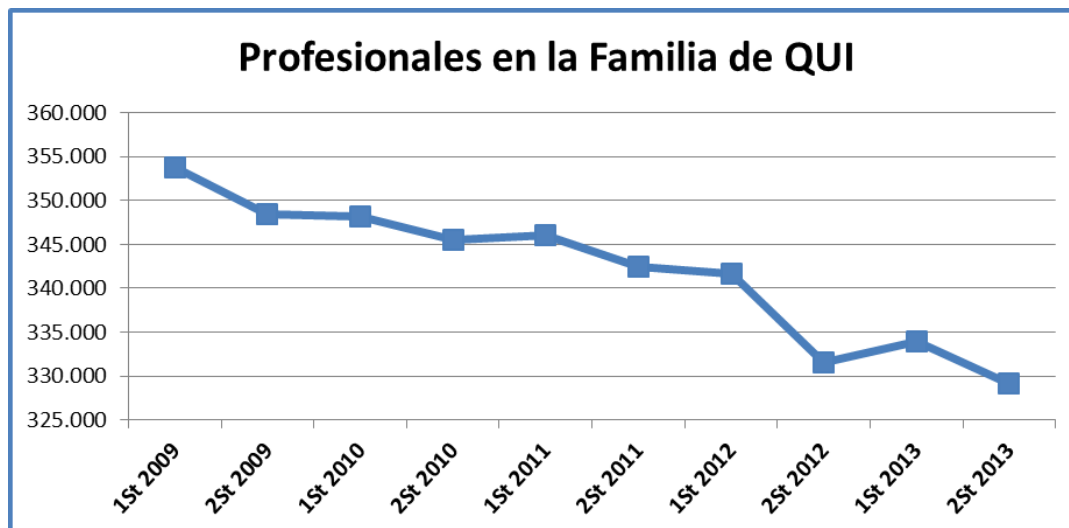



Variaciones más significativas para este periodo en términos cuantitativos:

<b>Incrementos</b>	<ul style="list-style-type: none"> <li>■ <i>Fabricación de jabones, detergentes y otros artículos de limpieza y abrillantamiento (2041)</i> aumenta un 7,75%, lo que representa 746 nuevos puestos de trabajo.</li> <li>■ <i>Otra investigación y desarrollo experimental en ciencias naturales y técnicas (7219)</i> se incrementa en 659 empleos, lo que significa un crecimiento del 2,32% de la actividad.</li> </ul>
<b>Descensos</b>	<ul style="list-style-type: none"> <li>■ <i>Fabricación de artículos de papel y cartón para uso doméstico, sanitario e higiénico (1722)</i> desciende sólo un 29,94%, lo que equivale a la pérdida de más de 1.100 puestos de trabajo.</li> <li>■ <i>Fabricación de otros productos básicos de química inorgánica (2013)</i> decrece el 15,37%, lo que se traduce en 1.059 empleos menos.</li> </ul>

Nota.- Los detalles de algunas unidades productoras que forman parte de cada clase se pueden encontrar con más detalle en las notas explicativas que componen la CNAE-2009.

**Gráfico 79. Representación gráfica del peso de profesionales en activo de cada actividad económica dentro de la familia profesional.**





**Gráfico 80. Variación del número de profesionales en activo en el segundo semestre de 2013 expresadas en tanto por uno.**

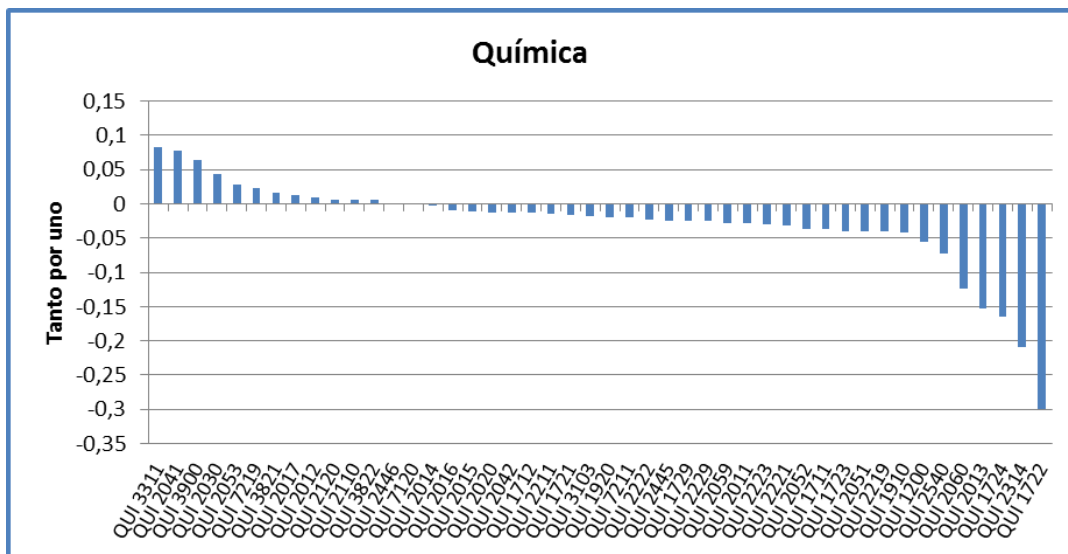



**VARIACIÓN ANUAL**

Con respecto al mismo periodo del año anterior, la tasa de variación interanual se sitúa en el -0,72%, es decir, se aprecia un descenso de 2.380 puestos de trabajo.

Nº de Profesionales en activo diciembre 2013	329.163
Variación anual nominal	-2.380
Variación anual porcentual (%)	-0,72%
Nº de clases de actividad de la familia profesional	46
Nº de clases de actividad con variación positiva	16

Variaciones más significativas para este periodo anual en términos cuantitativos:

<b>Incrementos</b>	<ul style="list-style-type: none"> <li>■ Otra investigación y desarrollo experimental en ciencias naturales y técnicas (7219) aumenta en 1.034 puestos de trabajo, lo que representa un crecimiento del 3,70% en un año.</li> <li>■ Fabricación de jabones, detergentes y otros artículos de limpieza y abrillantamiento (2041) asciende en 1.003 trabajadores, lo que representa un 10,70% con respecto al año anterior.</li> </ul>
<b>Descensos</b>	<ul style="list-style-type: none"> <li>■ Fabricación de artículos de papel y cartón para uso doméstico, sanitario e higiénico (1722) pierde el 34,98% de sus empleados, lo que se traduce en 1.455 trabajadores menos.</li> <li>■ Fabricación de otros productos básicos de química inorgánica (2013) cae un 15,37%. Es decir, pierde más de 1.000 trabajadores.</li> </ul>

Nota.- Los detalles de algunas unidades productoras que forman parte de cada clase se pueden encontrar con más detalle en las notas explicativas que componen la CNAE-2009.

**Gráfico 81. Evolución de las tasas de variación interanual e intersemestral del número de profesionales en activo en el segundo semestre de 2013.**

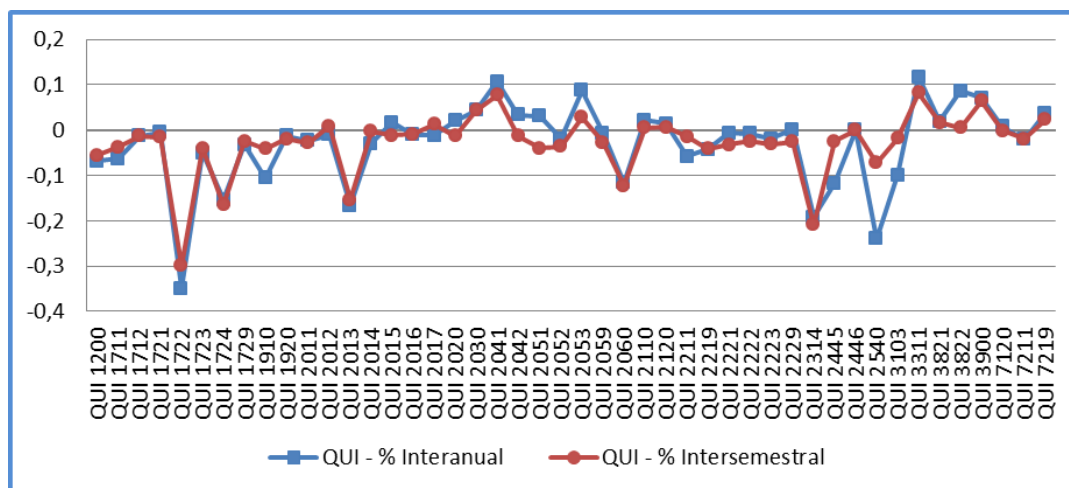



## Sanidad (SAN)

### VARIACIÓN SEMESTRAL

La variación del número de profesionales en activo de las actividades económicas en la familia profesional ha sido positiva con un aumento del 1%, lo que significa un incremento de más de 10.000 puestos de trabajo durante los últimos seis meses de 2013.

Nº de Profesionales en activo diciembre 2013	1.065.057
Variación semestral nominal	10.593
Variación semestral porcentual (%)	1,00%
Nº de clases de actividad de la familia profesional	12
Nº de clases de actividad con variación positiva	8

Después de 3 semestres consecutivos con fuertes descensos, en el periodo que se analiza se produce un aumento considerable en el número de empleados. Todos los aumentos se han producido en el segundo semestre del año y todos los descensos en el primer semestre excepto en el año 2012 en el que hay descenso durante todo el año. Con esta subida se ha pasado a tener más de 1.060.000 trabajadores en la familia profesional.

Gráfico 82. Evolución del número de profesionales en activo dentro de la familia profesional.

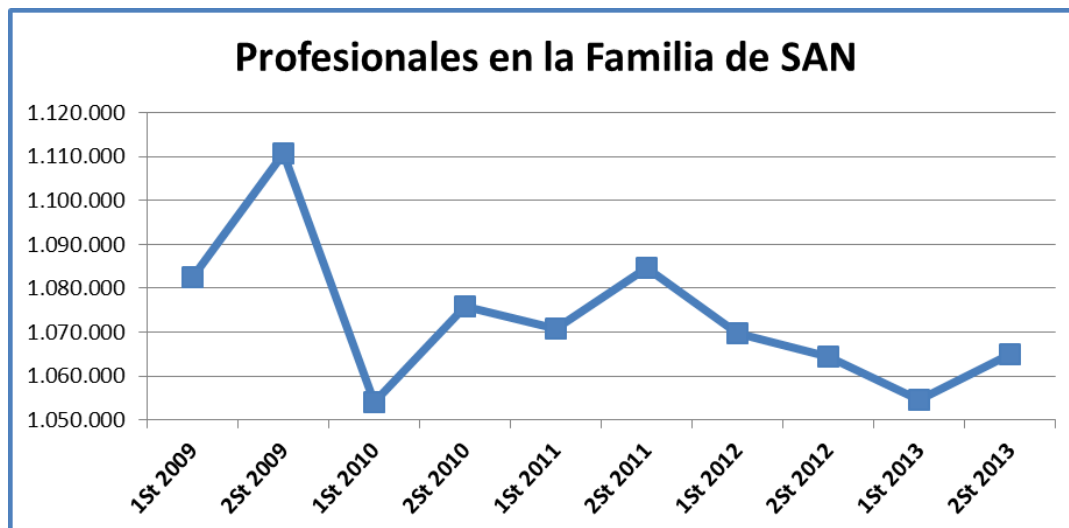





Variaciones más significativas para este periodo en términos cuantitativos:

<b>Incrementos</b>	<ul style="list-style-type: none"> <li>■ <i>Actividades hospitalarias (8610)</i> aumenta el 1,07%, es decir, casi 7.000 nuevos puestos de trabajo en un solo semestre.</li> <li>■ <i>Actividades odontológicas (8623)</i> crece un 2,28%. Es decir, aumenta en 1.671 profesionales.</li> </ul>
<b>Descensos</b>	<ul style="list-style-type: none"> <li>■ <i>Asistencia en establecimientos residenciales con cuidados sanitarios (8710)</i> desciende un 1,40%, lo que supone 431 empleos destruidos en este periodo.</li> <li>■ <i>Investigación y desarrollo experimental en biotecnología (7211)</i> decrece un 2,00%, lo que equivale a 223 puestos de trabajo menos.</li> </ul>

Nota.- Los detalles de algunas unidades productoras que forman parte de cada clase se pueden encontrar con más detalle en las notas explicativas que componen la CNAE-2009.

**Gráfico 83. Representación gráfica del peso de profesionales en activo de cada actividad económica dentro de la familia profesional.**





Gráfico 84. Variación del número de profesionales en activo en el segundo semestre de 2013 expresadas en tanto por uno.

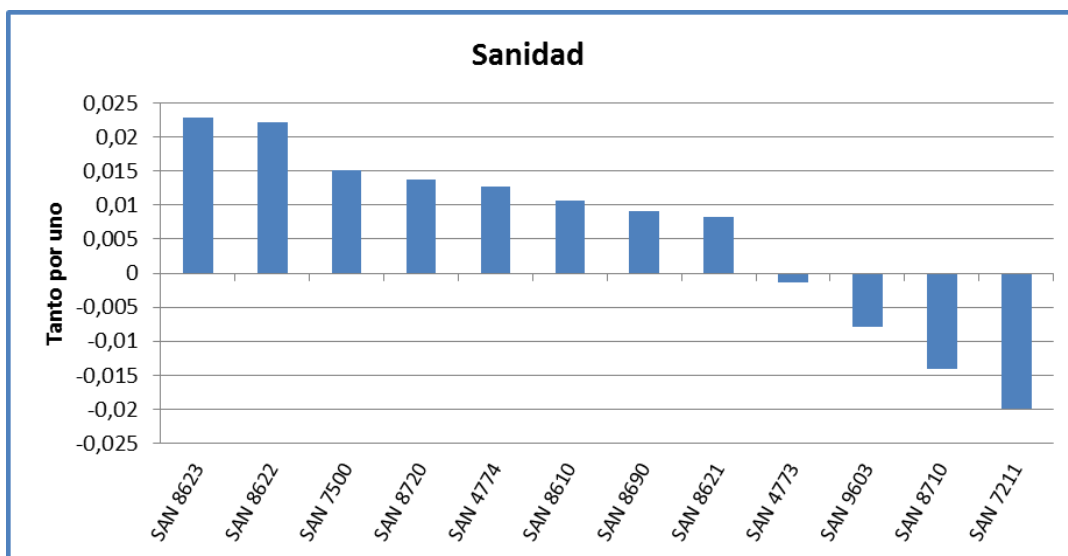



### VARIACIÓN ANUAL

Respecto al mismo periodo del año anterior, la tasa de variación interanual se sitúa en el 0,05%. Es decir, se observa un aumento de 524 puestos de trabajo.

Nº de Profesionales en activo diciembre 2013	1.065.057
Variación anual nominal	524
Variación anual porcentual (%)	0,05%
Nº de clases de actividad de la familia profesional	12
Nº de clases de actividad con variación positiva	8

Variaciones más significativas para este periodo anual en términos cuantitativos:

<b>Incrementos</b>	<ul style="list-style-type: none"> <li>■ <i>Actividades hospitalarias (8610)</i> asciende sólo un 0,99%, que representa a más de 6.000 nuevos empleos.</li> <li>■ <i>Actividades odontológicas (8623)</i> aumenta en 3.661 puestos de trabajo, lo que representa el 5,15%.</li> </ul>
<b>Descensos</b>	<ul style="list-style-type: none"> <li>■ <i>Otras actividades sanitarias (8690)</i> desciende un 8,64%, lo que se traduce en 10.086 empleos menos. Este descenso es menor que en el año anterior.</li> </ul>

Nota.- Los detalles de algunas unidades productoras que forman parte de cada clase se pueden encontrar con más detalle en las notas explicativas que componen la CNAE-2009.

**Gráfico 85. Evolución de las tasas de variación interanual e intersemestral del número de profesionales en activo en el segundo semestre de 2013.**

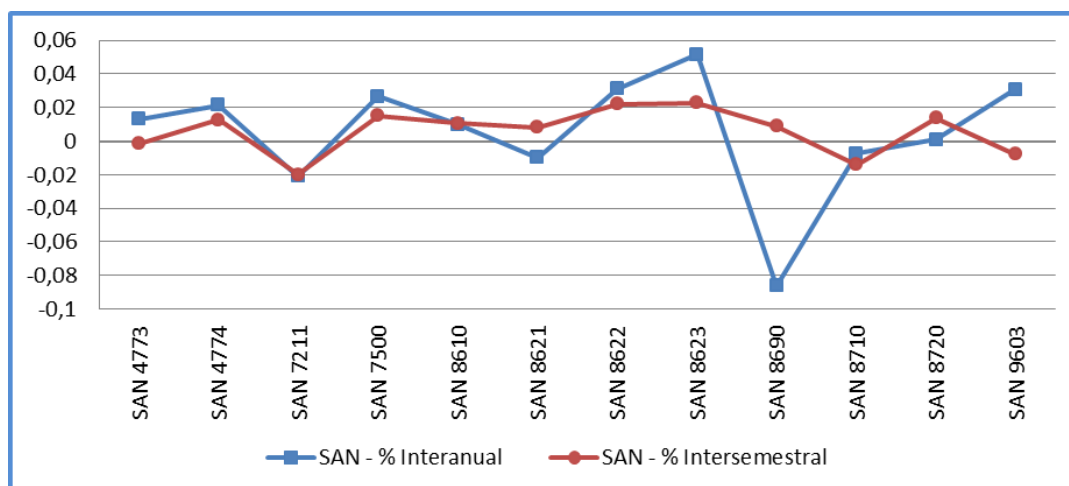



## Seguridad y Medio Ambiente (SEA)

### VARIACIÓN SEMESTRAL

La variación del número de profesionales en activo de las actividades económicas en la familia profesional ha sido negativa con un descenso del 2,34%, lo que significa un decremento de 10.064 puestos de trabajo durante los últimos seis meses de 2013.

Nº de Profesionales en activo diciembre 2013	420.141
Variación semestral nominal	-10.064
Variación semestral porcentual (%)	-2,34%
Nº de clases de actividad de la familia profesional	28
Nº de clases de actividad con variación positiva	11

La familia profesional Seguridad y Medio Ambiente presenta desde junio de 2009 una tendencia decreciente, llegándose a alcanzar en este semestre el valor más bajo desde 2009 con 420.141 trabajadores. Durante los últimos tres años se observa la existencia de componente estacional ya que en los primeros semestres se produce cierto crecimiento y en los segundos semestres un decrecimiento del número de trabajadores.

Gráfico 86. Evolución del número de profesionales en activo dentro de la familia profesional.

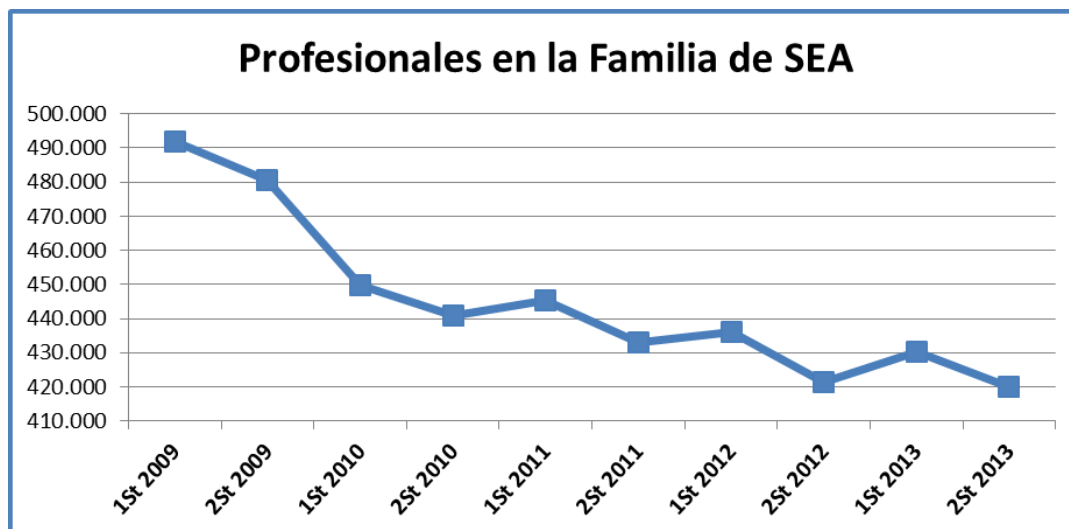



Variaciones más significativas para este periodo en términos cuantitativos:

<b>Incrementos</b>	<ul style="list-style-type: none"> <li>■ <i>Otras actividades de limpieza industrial y de edificios (8122)</i> aumenta 5,69%, es decir, 1.072 puestos de trabajo más.</li> <li>■ <i>Otras actividades de consultoría de gestión empresarial (7022)</i> asciende un 1,94%, lo que equivale a 425 profesionales.</li> </ul>
<b>Descensos</b>	<ul style="list-style-type: none"> <li>■ <i>Recogida de residuos no peligrosos (3811)</i> decrece un 6,01%, lo que significa la pérdida de 4.249 profesionales.</li> <li>■ <i>Otro acabado de edificios (4339)</i> pierde 1.735 empleos, lo que representa casi el 10%.</li> </ul>

Nota.- Los detalles de algunas unidades productoras que forman parte de cada clase se pueden encontrar con más detalle en las notas explicativas que componen la CNAE-2009.

**Gráfico 87. Representación gráfica del peso de profesionales en activo de cada actividad económica dentro de la familia profesional.**





Gráfico 88. Variación del número de profesionales en activo en el segundo semestre de 2013 expresadas en tanto por uno.

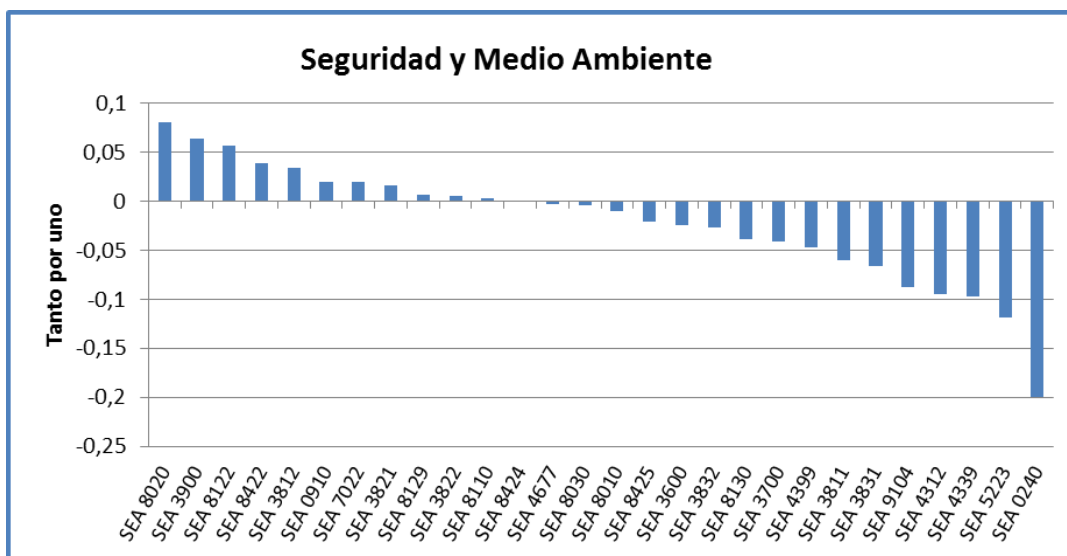



### VARIACIÓN ANUAL

Con respecto al mismo periodo del año anterior, la tasa de variación interanual se sitúa en el -0,29%, es decir, representa una pérdida de más de 1.200 puestos de trabajo.

Nº de Profesionales en activo diciembre 2013	420.141
Variación anual nominal	-1.204
Variación anual porcentual (%)	-0,29%
Nº de clases de actividad de la familia profesional	28
Nº de clases de actividad con variación positiva	16

Variaciones más significativas para este periodo anual en términos cuantitativos:

<b>Incrementos</b>	<ul style="list-style-type: none"> <li>■ <i>Servicios integrales a edificios e instalaciones (8110)</i> se incrementa en un 16,51%, es decir, casi 3.000 profesionales.</li> <li>■ <i>Otras actividades de limpieza industrial y de edificios (8122)</i> aumenta el 13,38% es decir, 2.351 puestos de trabajo más.</li> </ul>
<b>Descensos</b>	<ul style="list-style-type: none"> <li>■ <i>Actividades de seguridad privada (8010)</i> decrece un 2,83%, lo que se traduce en 3.098 empleos menos.</li> <li>■ <i>Recogida de residuos no peligrosos (3811)</i> desciende poco más de un 4% que representa la destrucción de 2.786 empleos para esta actividad.</li> </ul>

Nota.- Los detalles de algunas unidades productoras que forman parte de cada clase se pueden encontrar con más detalle en las notas explicativas que componen la CNAE-2009.

**Gráfico 89. Evolución de las tasas de variación interanual e intersemestral del número de profesionales en activo en el segundo semestre de 2013.**

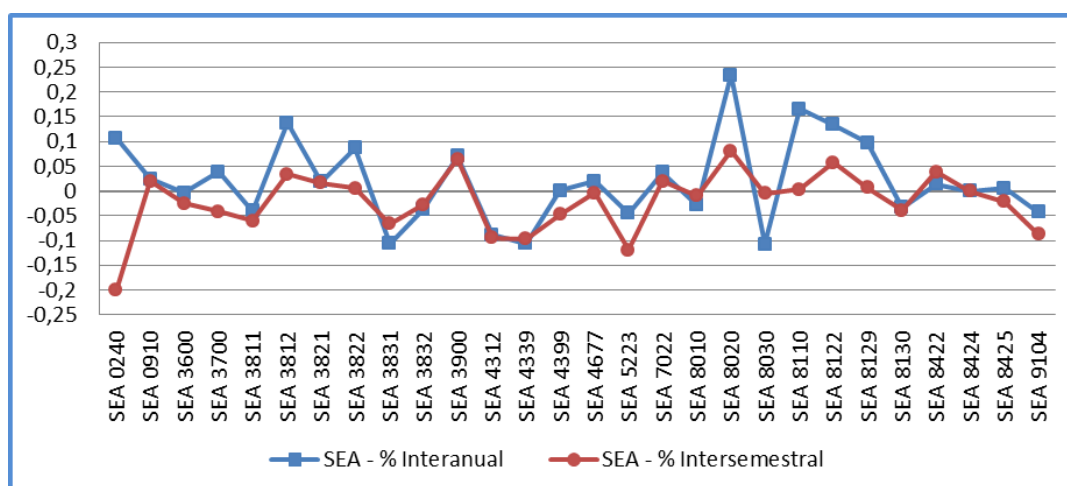



## Servicios Socioculturales y a la Comunidad (SSC)

### VARIACIÓN SEMESTRAL

La variación del número de profesionales en activo de las actividades económicas en la familia profesional ha sido positiva con un aumento de más de 3,18%, lo que significa un incremento de 67.985 puestos de trabajo durante los últimos seis meses de 2013.

Nº de Profesionales en activo diciembre 2013	2.204.664
Variación semestral nominal	67.985
Variación semestral porcentual (%)	3,18%
Nº de clases de actividad de la familia profesional	43
Nº de clases de actividad con variación positiva	29

Tras el fuerte incremento que se produjo en 2012 debido a las reformas acaecidas en el Régimen General de Seguridad Social de la Seguridad Social relativas a la actividad económica de *Actividades de los hogares como empleadores de personal doméstico* y una ligera caída en el primer semestre del año, en la familia profesional vuelve a producirse un aumento en el número de trabajadores. El incremento que se ha producido es del 3,18%, que supone la creación de casi 68.000 puestos de trabajo. La evolución de la familia sigue presentando una tendencia creciente.

**Gráfico 90. Evolución del número de profesionales en activo dentro de la familia profesional.**







Variaciones más significativas para este periodo en términos cuantitativos:

<b>Incrementos</b>	<ul style="list-style-type: none"> <li>■ Otra educación n.c.o.p. (8559) asciende un 31,65%, lo que supone un aumento de 26.639 puestos de trabajo.</li> <li>■ Educación secundaria general (8531) aumenta un 7,87%, es decir, 11.141 puestos de trabajo más.</li> <li>■ Educación secundaria técnica y profesional (8532) asciende un 10,33% lo que equivale a 6.531 profesionales.</li> </ul>
<b>Descensos</b>	<ul style="list-style-type: none"> <li>■ Actividades de los hogares como empleadores de personal doméstico (9700) desciende un 0,94%, lo que supone una pérdida de 4.471 puestos de trabajo.</li> <li>■ Actividades de los parques de atracciones y los parques temáticos (9321) desciende un 39,19%, lo que equivale a 3.946 puestos de trabajo.</li> </ul>

Nota.- Los detalles de algunas unidades productoras que forman parte de cada clase se pueden encontrar con más detalle en las notas explicativas que componen la CNAE-2009.

**Gráfico 91. Representación gráfica del peso de profesionales en activo de cada actividad económica dentro de la familia profesional.**





Gráfico 92. Variación del número de profesionales en activo en el segundo semestre de 2013 expresadas en tanto por uno.

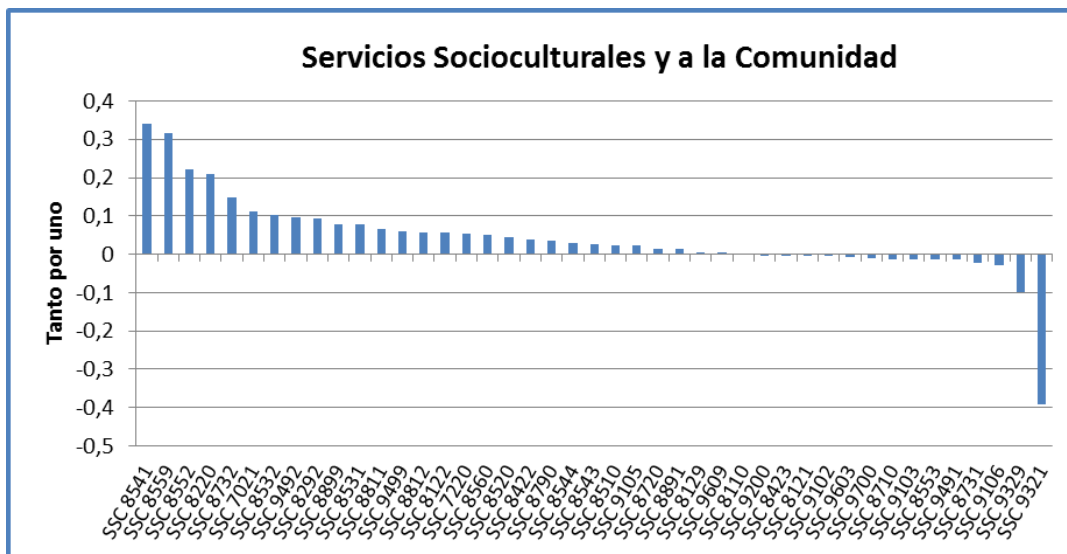



### VARIACIÓN ANUAL

Con respecto al mismo periodo del año anterior, la tasa de variación interanual se sitúa en el 2,32%, es decir, experimenta un aumento de 49.914 puestos de trabajo.

Nº de Profesionales en activo diciembre 2013	2.204.664
Variación anual nominal	49.914
Variación anual porcentual (%)	2,32%
Nº de clases de actividad de la familia profesional	43
Nº de clases de actividad con variación positiva	30

Variaciones más significativas para este periodo anual en términos cuantitativos:

<b>Incrementos</b>	<ul style="list-style-type: none"> <li>■ Otra educación n.c.o.p. (8559) aumenta un 12,92%, es decir, 12.676 puestos de trabajo más en un año.</li> <li>■ Actividades de los hogares como empleadores de personal doméstico (9700) y Educación secundaria general (8531) ascienden un 1,84% en el primer caso y un 5,75% en el segundo, lo que equivale a 8.454 y 8.297 profesionales más respectivamente.</li> </ul>
<b>Descensos</b>	<ul style="list-style-type: none"> <li>■ Limpieza general de edificios (8121) desciende un 4,44%, lo que se traduce en 16.335 puestos de trabajo.</li> </ul>

Nota.- Los detalles de algunas unidades productoras que forman parte de cada clase se pueden encontrar con más detalle en las notas explicativas que componen la CNAE-2009.

**Gráfico 93. Evolución de las tasas de variación interanual e intersemestral del número de profesionales en activo en el segundo semestre de 2013.**

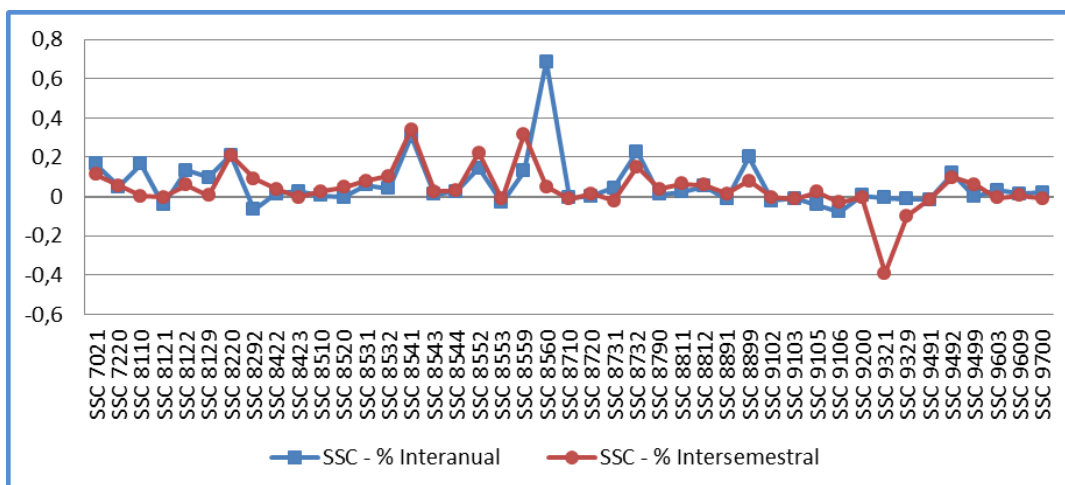



## Textil, Confección y Piel (TCP)

### VARIACIÓN SEMESTRAL

La variación del número de profesionales en activo de las actividades económicas en la familia profesional ha sido negativa con un descenso del 3,85%, lo que equivale a 7.698 puestos de trabajo menos durante los últimos seis meses de 2013.

Nº de Profesionales en activo diciembre 2013	192.024
Variación semestral nominal	-7.698
Variación semestral porcentual (%)	-3,85%
Nº de clases de actividad de la familia profesional	36
Nº de clases de actividad con variación positiva	9

La familia profesional de Textil, Confección y Piel presenta una clara tendencia negativa con estacionalidad desde junio de 2010. A partir de esta fecha se produce un aumento de los puestos de trabajo en el primer semestre y una reducción en el segundo semestre. Esto se debe al carácter estacional de algunas de sus actividades económicas. A pesar de esto desde junio de 2009 se ha producido una pérdida de más de 50.000 empleos en esta familia profesional, alcanzando valores inferiores a 200.000 puestos.

Gráfico 94. Evolución del número de profesionales en activo dentro de la familia profesional.

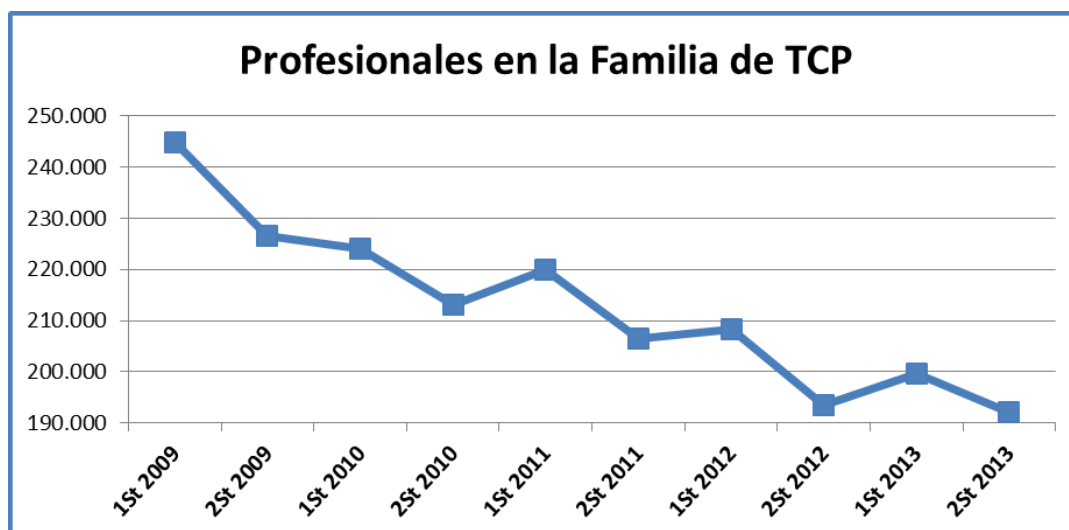



Variaciones más significativas para este periodo en términos cuantitativos:

<b>Incrementos</b>	<ul style="list-style-type: none"> <li>■ <i>Actividades de diseño especializado (7410)</i> con un crecimiento del 2,75%, lo que equivale a 145 trabajadores.</li> <li>■ <i>Fabricación de artículos de marroquinería, viaje y de guarnicionería y talabartería (1512)</i> se incrementa en un 2,11%, es decir, 134 nuevos empleos.</li> </ul>
<b>Descensos</b>	<ul style="list-style-type: none"> <li>■ <i>Lavado y limpieza de prendas textiles y de piel (9601)</i> registra la caída del 6,74%, lo que se traduce en 1.735 puestos de trabajo menos dentro de esta actividad.</li> <li>■ <i>Fabricación de calzado (1520)</i> desciende el 4,60%, es decir, 1.356 trabajadores menos.</li> </ul>

Nota.- Los detalles de algunas unidades productoras que forman parte de cada clase se pueden encontrar con más detalle en las notas explicativas que componen la CNAE-2009.

**Gráfico 95. Representación gráfica del peso de profesionales en activo de cada actividad económica dentro de la familia profesional.**





Gráfico 96. Variación del número de profesionales en activo en el segundo semestre de 2013 expresadas en tanto por uno.

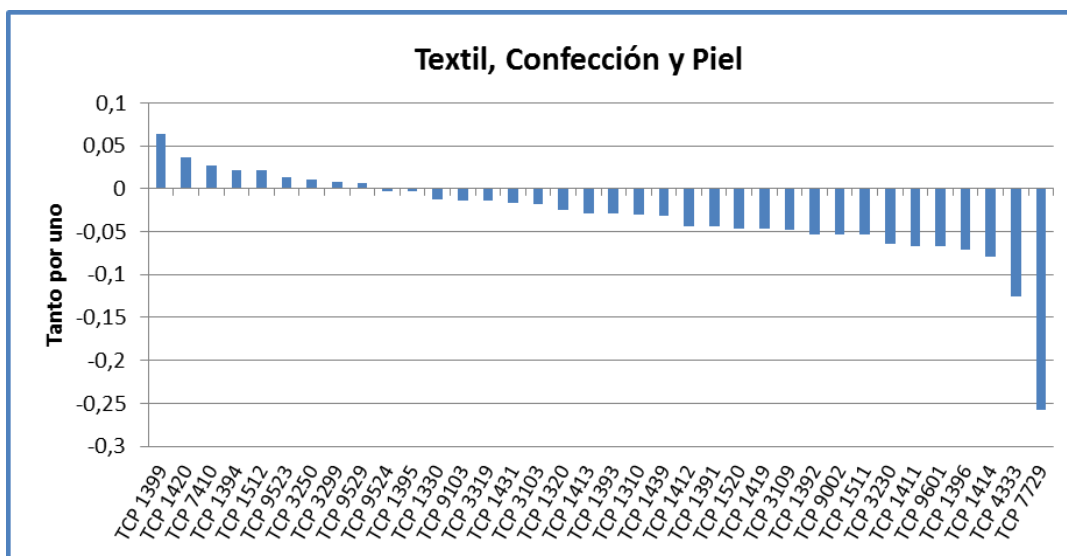



### VARIACIÓN ANUAL

En relación con la misma etapa del año anterior, la tasa de variación interanual se sitúa en -0,69%, experimentando un descenso de 1.340 puestos de trabajo.

Nº de Profesionales en activo diciembre 2013	192.024
Variación anual nominal	-1.340
Variación anual porcentual (%)	-0,69%
Nº de clases de actividad de la familia profesional	36
Nº de clases de actividad con variación positiva	17

Variaciones más significativas para este periodo anual en términos cuantitativos:

Incrementos	<ul style="list-style-type: none"> <li>Fabricación de calzado (1520) aumenta en 1.971 trabajadores en un año. Esto significa un crecimiento del 7,53%.</li> </ul>
Descensos	<ul style="list-style-type: none"> <li>Fabricación de otros muebles (3109) desciende un 9,35%, lo que se traduce en 1.430 empleos.</li> <li>Confección de otras prendas de vestir y accesorios (1419) registra el descenso del 5,73%, lo que equivale a 969 puestos de trabajo menos.</li> </ul>

Nota.- Los detalles de algunas unidades productoras que forman parte de cada clase se pueden encontrar con más detalle en las notas explicativas que componen la CNAE-2009.

Gráfico 97. Evolución de las tasas de variación interanual e intersemestral del número de profesionales en activo en el segundo semestre de 2013.

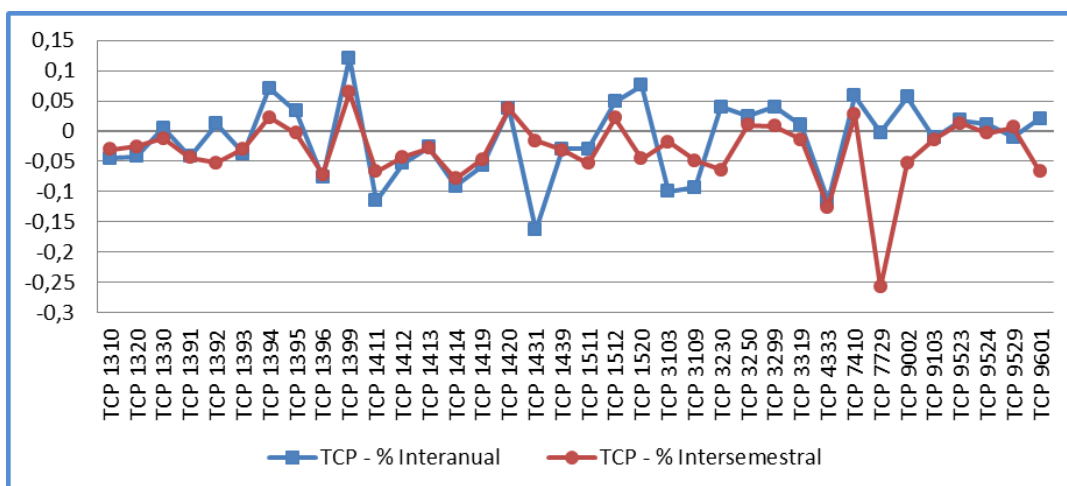



## Transporte y Mantenimiento de Vehículos (TMV)

### VARIACIÓN SEMESTRAL

La variación del número de profesionales en activo de las actividades económicas en la familia profesional ha sido negativa con un descenso del 1,09%, lo que significa una reducción de 8.494 puestos de trabajo durante los últimos seis meses de 2013.

Nº de Profesionales en activo diciembre 2013	768.630
Variación semestral nominal	-8.494
Variación semestral porcentual (%)	-1,09%
Nº de clases de actividad de la familia profesional	19
Nº de clases de actividad con variación positiva	8

Después de un ligero aumento en el semestre anterior, se vuelve a producir una reducción en el número de puestos de trabajo. La tendencia de la serie de la familia profesional continua siendo decreciente. Desde 2009 el número de profesionales se ha reducido considerablemente pasando de tener más de 850.000 puestos de trabajo a ser incluso inferior a los 770.000.

**Gráfico 98. Evolución del número de profesionales en activo dentro de la familia profesional.**

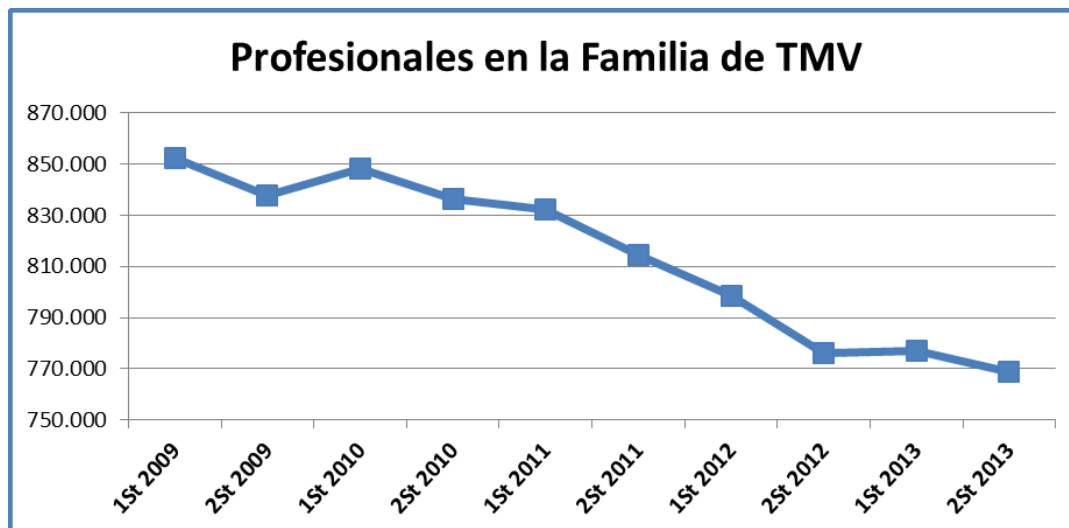





Variaciones más significativas para este periodo en términos cuantitativos:

<b>Incrementos</b>	<ul style="list-style-type: none"> <li>Otros tipos de transporte terrestre de pasajeros n.c.o.p. (4939) crece, en valor porcentual, sólo un 0,88%. Sin embargo es la actividad que aporta mayor crecimiento en cifras nominales con 297 nuevos empleos.</li> </ul>
<b>Descensos</b>	<ul style="list-style-type: none"> <li>Transporte de mercancías por carretera (4941) decrece un 0,75%, lo que se traduce en 2.345 empleos menos.</li> <li>Transporte por taxi (4932) desciende un 2,41%, lo que equivale a 2.038 puestos de trabajo.</li> </ul>

Nota.- Los detalles de algunas unidades productoras que forman parte de cada clase se pueden encontrar con más detalle en las notas explicativas que componen la CNAE-2009.

**Gráfico 99. Representación gráfica del peso de profesionales en activo de cada actividad económica dentro de la familia profesional.**





Gráfico 100. Variación del número de profesionales en activo en el segundo semestre de 2013 expresadas en tanto por uno.

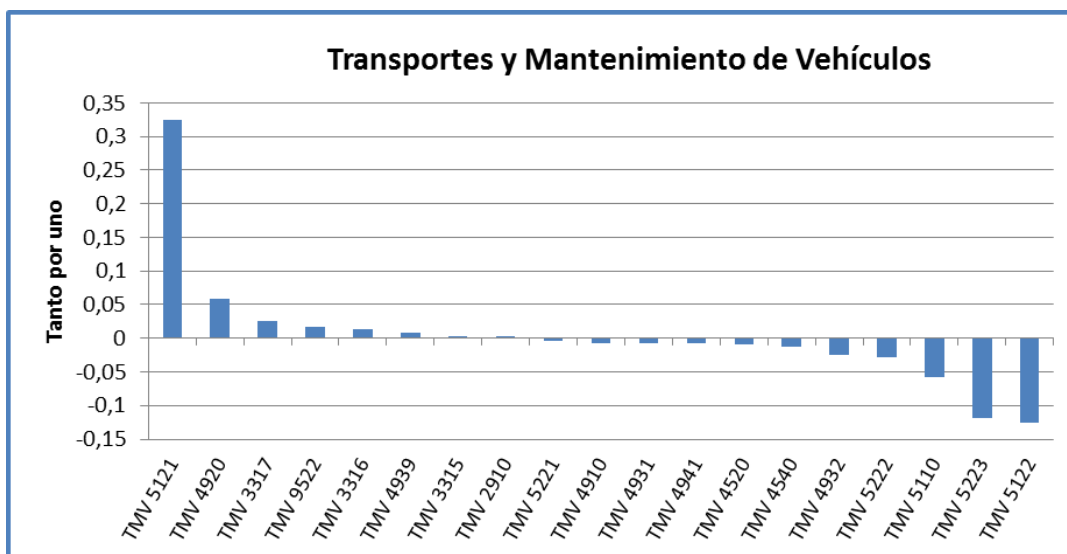



### VARIACIÓN ANUAL

Con respecto al mismo periodo del año anterior, la tasa de variación interanual se sitúa en el -0,95%, es decir, presenta un descenso de 7.411 puestos de trabajo.

Nº de Profesionales en activo diciembre 2013	768.630
Variación anual nominal	-7.411
Variación anual porcentual (%)	-0,95%
Nº de clases de actividad de la familia profesional	19
Nº de clases de actividad con variación positiva	9

Variaciones más significativas para este periodo anual en términos cuantitativos:

<b>Incrementos</b>	<ul style="list-style-type: none"> <li>Transporte terrestre urbano y suburbano de pasajeros (4931) crece un 19,12% en un año, lo que significa más de 7.000 nuevos empleos.</li> <li>Reparación y mantenimiento naval (3315) aumenta un 5,90%, que representa 326 nuevos empleos.</li> </ul>
<b>Descensos</b>	<ul style="list-style-type: none"> <li>Transporte de mercancías por carretera (4941) desciende el 2,44%, lo que se traduce en 7.794 empleos menos.</li> <li>Mantenimiento y reparación de vehículos de motor (4520) decrece un 1,74%, lo que equivale a 3.339 puestos de trabajo menos.</li> </ul>

Nota.- Los detalles de algunas unidades productoras que forman parte de cada clase se pueden encontrar con más detalle en las notas explicativas que componen la CNAE-2009.

**Gráfico 101. Evolución de las tasas de variación interanual e intersemestral del número de profesionales en activo en el segundo semestre de 2013.**

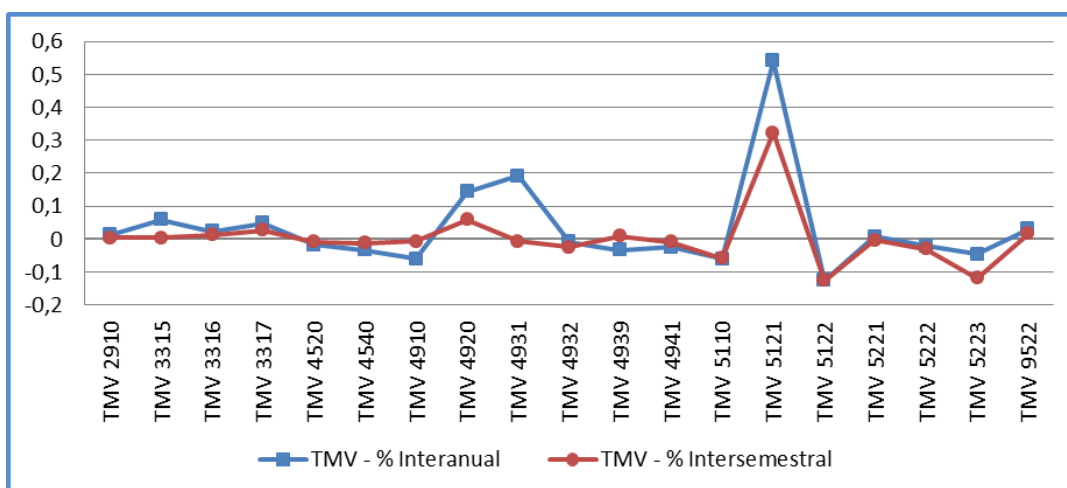



## Vidrio y Cerámica (VIC)

### VARIACIÓN SEMESTRAL

La variación del número de profesionales en activo de las actividades económicas en la familia profesional ha sido negativa con una caída del 6,89%, lo que significa un descenso de 5.632 puestos de trabajo durante los últimos seis meses de 2013.

Nº de Profesionales en activo diciembre 2013	76.105
Variación semestral nominal	-5.632
Variación semestral porcentual (%)	-6,89%
Nº de clases de actividad de la familia profesional	23
Nº de clases de actividad con variación positiva	0

Nuevamente desciende el número de trabajadores de forma considerable dentro de la familia, con lo que se encadenan nueve semestres consecutivos de caídas desde junio de 2009. La cifra de trabajadores se sitúa incluso por debajo de 80.000. También hay que señalar que el descenso en este semestre se produce en todas las actividades económicas de la familia profesional.

**Gráfico 102. Evolución del número de profesionales en activo dentro de la familia profesional.**

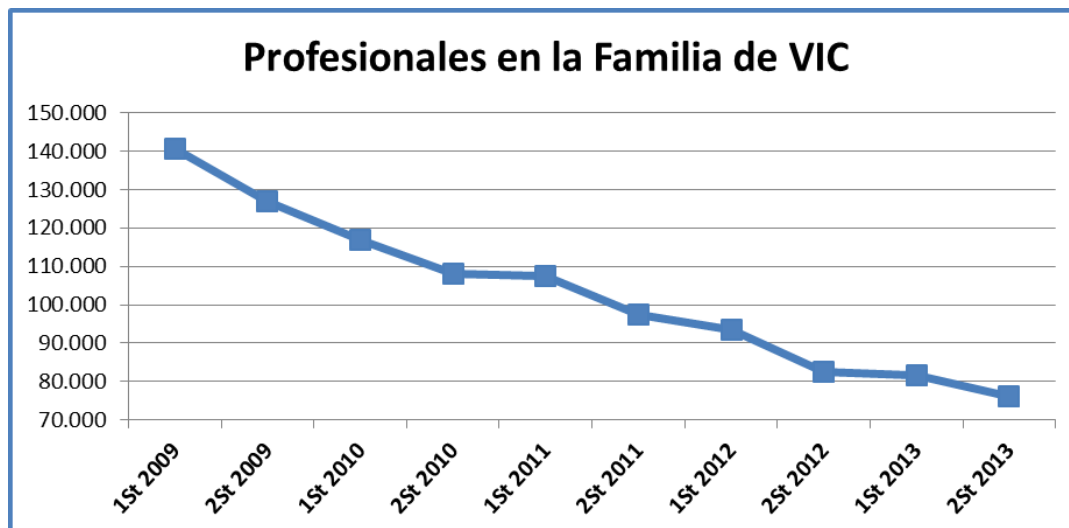



Variaciones más significativas para este periodo en términos cuantitativos:

<b>Descensos</b>	<ul style="list-style-type: none"> <li>■ <i>Pintura y acristalamiento (4334)</i> cae un 12,57%, lo que equivale a 1.514 puestos de trabajo.</li> <li>■ <i>Fabricación de elementos de hormigón para la construcción (2361)</i> registra el descenso de 973 profesionales, lo que representa el 9,77%.</li> </ul>
------------------	--

Nota.- Los detalles de algunas unidades productoras que forman parte de cada clase se pueden encontrar con más detalle en las notas explicativas que componen la CNAE-2009.

**Gráfico 103. Representación gráfica del peso de profesionales en activo de cada actividad económica dentro de la familia profesional.**





Gráfico 104. Variación del número de profesionales en activo en el segundo semestre de 2013 expresadas en tanto por uno.

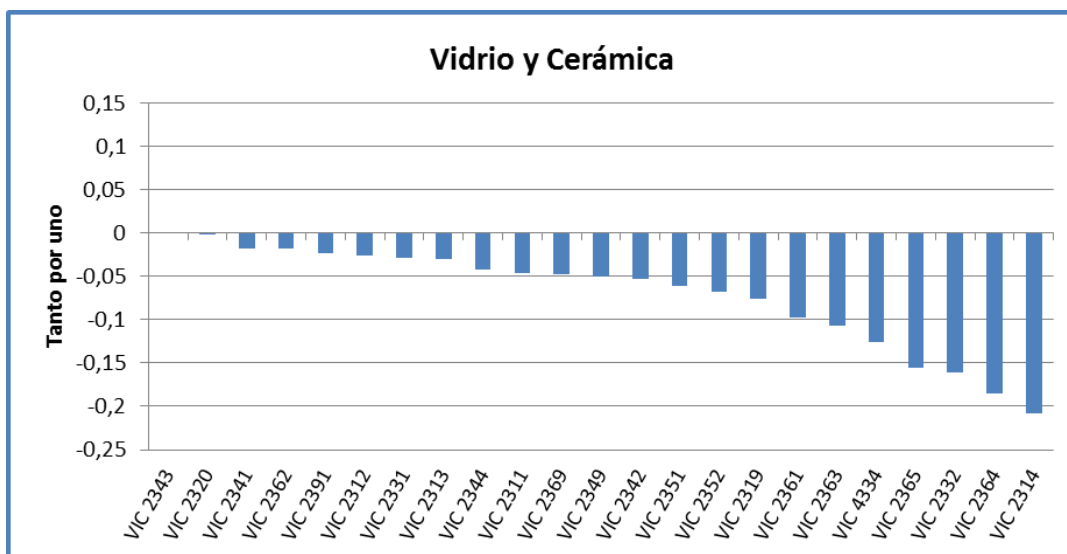



**VARIACIÓN ANUAL**

Con respecto al mismo periodo del año anterior, la tasa de variación interanual se sitúa en el -7,74%, es decir, se observa un descenso de 6.389 puestos de trabajo.

Nº de Profesionales en activo diciembre 2013	76.105
Variación anual nominal	-6.389
Variación anual porcentual (%)	-7,74%
Nº de clases de actividad de la familia profesional	23
Nº de clases de actividad con variación positiva	4

Variaciones más significativas para este periodo anual en términos cuantitativos:

<b>Incrementos</b>	<ul style="list-style-type: none"> <li>Fabricación de artículos cerámicos de uso doméstico y ornamental (2341) presenta mayor aumento con 460 nuevos profesionales, lo que representa el 13,60%</li> </ul>
<b>Descensos</b>	<ul style="list-style-type: none"> <li>Fabricación de elementos de hormigón para la construcción (2361) se reduce un 14,75%, es decir, 1.555 empleos menos. Se confirma un nuevo descenso este semestre.</li> <li>Fabricación de hormigón fresco (2363) desciende un 18,86%, lo que representa 950 trabajadores menos.</li> </ul>

Nota.- Los detalles de algunas unidades productoras que forman parte de cada clase se pueden encontrar con más detalle en las notas explicativas que componen la CNAE-2009.

**Gráfico 105. Evolución de las tasas de variación interanual e intersemestral del número de profesionales en activo en el segundo semestre de 2013.**

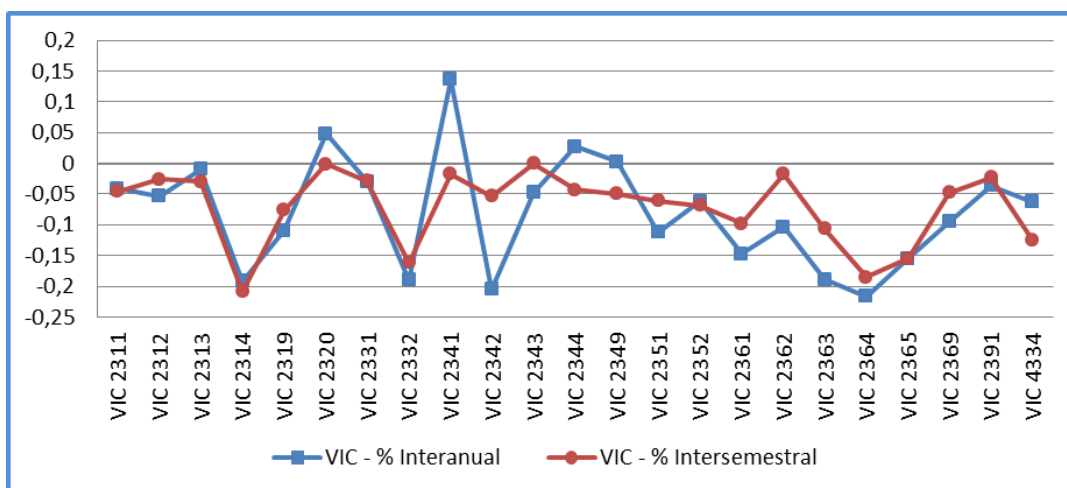



# ANEXO

## Número de profesionales por familia profesional





Tabla 1. Variación Intersemestral del número de profesionales en activo en Administración y Gestión.

Actividades Económicas de ADG		Segundo Semestre 2013	Primer Semestre 2013	Segundo Semestre 2012	Variación Intersemestral		Variación Interanual	
					Nominal	%	Nominal	%
5310	Actividades postales sometidas a la obligación del servicio universal	37.191	36.859	36.651	332	0,90%	540	1,47%
5320	Otras actividades postales y de correos	22.567	22.621	23.234	-54	-0,24%	-667	-2,87%
6399	Otros servicios de información n.c.o.p.	17.243	17.426	16.957	-183	-1,05%	286	1,69%
6411	Banco central	3.648	4.220	4.326	-572	-13,55%	-678	-15,67%
6419	Otra intermediación monetaria	213.908	224.524	233.191	-10.616	-4,73%	-19.283	-8,27%
6420	Actividades de las sociedades holding	4.146	4.172	4.044	-26	-0,62%	102	2,52%
6430	Inversión colectiva, fondos y entidades financieras similares	2.823	2.851	2.854	-28	-0,98%	-31	-1,09%
6491	Arrendamiento financiero	888	973	973	-85	-8,74%	-85	-8,74%
6492	Otras actividades crediticias	7.600	7.765	7.638	-165	-2,12%	-38	-0,50%
6499	Otros servicios financieros, excepto seguros y fondos de pensiones n.c.o.p.	1.907	1.811	1.710	96	5,30%	197	11,52%
6511	Seguros de vida	27.391	28.377	29.191	-986	-3,47%	-1.800	-6,17%
6512	Seguros distintos de los seguros de vida	30.178	29.431	29.385	747	2,54%	793	2,70%
6520	Reaseguros	2.037	2.097	2.077	-60	-2,86%	-40	-1,93%
6530	Fondos de pensiones	206	230	219	-24	-10,43%	-13	-5,94%
6611	Administración de mercados financieros	3.213	3.253	3.322	-40	-1,23%	-109	-3,28%
6612	Actividades de intermediación en operaciones con valores y otros activos	6.059	5.990	6.015	69	1,15%	44	0,73%
6619	Otras actividades auxiliares a los servicios financieros, excepto seguros y fondos de pensiones	2.276	2.200	2.058	76	3,45%	218	10,59%
6621	Evaluación de riesgos y daños	5.706	5.689	5.706	17	0,30%	0	0,00%
6622	Actividades de agentes y corredores de seguros	68.581	67.130	65.140	1.451	2,16%	3.441	5,28%
6629	Otras actividades auxiliares a seguros y fondos de pensiones	6.841	6.340	5.960	501	7,90%	881	14,78%
6630	Actividades de gestión de fondos	1.978	1.916	1.897	62	3,24%	81	4,27%
6832	Gestión y administración de la propiedad inmobiliaria	16.601	16.041	15.157	560	3,49%	1.444	9,53%



Actividades Económicas de ADG		Segundo Semestre 2013	Primer Semestre 2013	Segundo Semestre 2012	Variación Intersemestral		Variación Interanual	
					Nominal	%	Nominal	%
6910	Actividades jurídicas	107.626	106.302	105.775	<b>1.324</b>	<b>1,25%</b>	<b>1.851</b>	<b>1,75%</b>
6920	Actividades de contabilidad, teneduría de libros, auditoría y asesoría fiscal	168.851	168.350	168.425	<b>501</b>	<b>0,30%</b>	<b>426</b>	<b>0,25%</b>
7010	Actividades de las sedes centrales	5.010	4.835	4.829	<b>175</b>	<b>3,62%</b>	<b>181</b>	<b>3,75%</b>
7021	Relaciones públicas y comunicación	1.597	1.438	1.371	<b>159</b>	<b>11,06%</b>	<b>226</b>	<b>16,45%</b>
7022	Otras actividades de consultoría de gestión empresarial	44.656	43.806	43.073	<b>850</b>	<b>1,94%</b>	<b>1.583</b>	<b>3,68%</b>
7312	Servicios de representación de medios de comunicación	362	351	346	<b>12</b>	<b>3,33%</b>	<b>17</b>	<b>4,82%</b>
7320	Estudios de mercado y realización de encuestas de opinión pública	12.845	13.509	13.123	<b>-665</b>	<b>-4,92%</b>	<b>-279</b>	<b>-2,12%</b>
7430	Actividades de traducción e interpretación	10.504	9.973	9.870	<b>531</b>	<b>5,32%</b>	<b>634</b>	<b>6,42%</b>
7490	Otras actividades profesionales, científicas y técnicas n.c.o.p.	34.951	34.389	32.518	<b>562</b>	<b>1,63%</b>	<b>2.433</b>	<b>7,48%</b>
7740	Arrendamiento de la propiedad intelectual y productos similares, excepto trabajos protegidos por los derechos de autor	62.583	74.614	81.740	<b>-12.031</b>	<b>-16,12%</b>	<b>-19.157</b>	<b>-23,44%</b>
7810	Actividades de las agencias de colocación	7.794	8.005	7.887	<b>-211</b>	<b>-2,64%</b>	<b>-93</b>	<b>-1,18%</b>
7820	Actividades de las empresas de trabajo temporal	121.266	123.589	113.928	<b>-2.323</b>	<b>-1,88%</b>	<b>7.338</b>	<b>6,44%</b>
7830	Otra provisión de recursos humanos	9.398	9.795	10.009	<b>-397</b>	<b>-4,05%</b>	<b>-611</b>	<b>-6,10%</b>
8211	Servicios administrativos combinados	3.850	3.823	3.746	<b>27</b>	<b>0,71%</b>	<b>104</b>	<b>2,78%</b>
8219	Actividades de fotocopiado, preparación de documentos y otras actividades especializadas de oficina	1.969	1.859	1.846	<b>110</b>	<b>5,92%</b>	<b>123</b>	<b>6,66%</b>
8291	Actividades de las agencias de cobros y de información comercial	5.528	4.655	4.512	<b>873</b>	<b>18,75%</b>	<b>1.016</b>	<b>22,52%</b>
8299	Otras actividades de apoyo a las empresas n.c.o.p.	141.565	128.524	130.709	<b>13.041</b>	<b>10,15%</b>	<b>10.856</b>	<b>8,31%</b>
8411	Actividades generales de la Administración Pública	828.934	817.266	816.901	<b>11.668</b>	<b>1,43%</b>	<b>12.033</b>	<b>1,47%</b>



Actividades Económicas de ADG		Segundo Semestre 2013	Primer Semestre 2013	Segundo Semestre 2012	Variación Intersemestral		Variación Interanual	
					Nominal	%	Nominal	%
8412	Regulación de las actividades sanitarias, educativas y culturales y otros servicios sociales, excepto Seguridad Social	22.557	22.070	21.832	487	2,21%	725	3,32%
8413	Regulación de la actividad económica y contribución a su mayor eficiencia	6.897	6.910	6.528	-13	-0,19%	369	5,65%
8421	Asuntos exteriores	1.030	1.065	1.050	-35	-3,29%	-20	-1,90%
8422	Defensa	12.049	11.604	11.885	445	3,83%	164	1,38%
8423	Justicia	15.969	16.033	15.576	-63	-0,40%	393	2,53%
8430	Seguridad Social obligatoria	43.831	44.167	44.820	-336	-0,76%	-989	-2,21%
9106	Actividades archivos	129	133	140	-4	-3,02%	-11	-7,89%
9311	Gestión de instalaciones deportivas	13.792	13.962	13.023	-170	-1,22%	769	5,90%
9411	Actividades de organizaciones empresariales y patronales	11.501	11.470	11.920	31	0,27%	-419	-3,52%
9412	Actividades de organizaciones profesionales	9.407	9.667	9.346	-260	-2,69%	61	0,65%
9420	Actividades sindicales	8.300	8.385	9.211	-85	-1,01%	-911	-9,89%
9900	Actividades de organizaciones y organismos extraterritoriales	3.029	2.828	2.690	201	7,11%	339	12,60%



Tabla 2. Variación Intersemestral del número de profesionales en activo en  
Actividades Físicas y Deportivas.

Actividades Económicas de AFD		Segundo Semestre 2013	Primer Semestre 2013	Segundo Semestre 2012	Variación Intersemestral		Variación Interanual	
					Nominal	%	Nominal	%
8551	Educación deportiva y recreativa	26.022	20.338	25.399	<b>5.684</b>	<b>27,95%</b>	<b>623</b>	<b>2,45%</b>
8559	Otra educación n.c.o.p.	55.398	42.078	49.060	<b>13.319</b>	<b>31,65%</b>	<b>6.338</b>	<b>12,92%</b>
9311	Gestión de instalaciones deportivas	27.584	27.923	26.046	<b>-339</b>	<b>-1,22%</b>	<b>1.538</b>	<b>5,90%</b>
9312	Actividades de los clubes deportivos	31.267	27.473	29.637	<b>3.794</b>	<b>13,81%</b>	<b>1.630</b>	<b>5,50%</b>
9313	Actividades de los gimnasios	23.221	22.242	22.894	<b>979</b>	<b>4,40%</b>	<b>327</b>	<b>1,43%</b>
9319	Otras actividades deportivas	15.575	14.563	13.371	<b>1.012</b>	<b>6,95%</b>	<b>2.204</b>	<b>16,48%</b>
9329	Otras actividades recreativas y de entretenimiento	12.262	13.605	12.408	<b>-1.343</b>	<b>-9,87%</b>	<b>-146</b>	<b>-1,18%</b>



Tabla 3. Variación Intersemestral del número de profesionales en activo en Agraria.

Actividades Económicas de AGA		Segundo Semestre 2013	Primer Semestre 2013	Segundo Semestre 2012	Variación Intersemestral		Variación Interanual	
					Nominal	%	Nominal	%
0111	Cultivo de cereales (excepto arroz), leguminosas y semillas oleaginosas	148.149	144.543	150.414	3.606	2,49%	-2.265	-1,51%
0112	Cultivo de arroz	1.325	1.819	1.271	-494	-27,16%	54	4,25%
0113	Cultivo de hortalizas, raíces y tubérculos	97.226	84.390	88.964	12.836	15,21%	8.262	9,29%
0114	Cultivo de caña de azúcar	17	8	12	9	112,50%	5	41,67%
0115	Cultivo de tabaco	780	1.235	747	-455	-36,84%	33	4,42%
0116	Cultivo de plantas para fibras textiles	359	462	381	-103	-22,29%	-22	-5,77%
0119	Otros cultivos no perennes	7.061	7.584	7.254	-523	-6,90%	-193	-2,66%
0121	Cultivo de la vid	33.799	30.348	30.905	3.451	11,37%	2.894	9,36%
0122	Cultivo de frutos tropicales y subtropicales	20.733	30.316	20.860	-9.583	-31,61%	-127	-0,61%
0123	Cultivo de cítricos	47.961	21.925	46.668	26.036	118,75%	1.293	2,77%
0124	Cultivo de frutos con hueso y pepitas	16.475	36.164	14.693	-19.689	-54,44%	1.782	12,13%
0125	Cultivo de otros árboles y arbustos frutales y frutos secos	7.942	8.519	6.570	-577	-6,77%	1.372	20,88%
0126	Cultivo de frutos oleaginosos	169.407	36.914	120.370	132.493	358,92%	49.037	40,74%
0127	Cultivo de plantas para bebidas	64	25	21	39	156,00%	43	204,76%
0128	Cultivo de especias, plantas aromáticas, medicinales y farmacéuticas	342	337	241	5	1,48%	101	41,91%
0129	Otros cultivos perennes	993	986	1.080	7	0,71%	-87	-8,06%
0130	Propagación de plantas	3.945	4.132	3.844	-187	-4,53%	101	2,63%
0141	Explotación de ganado bovino para la producción de leche	28.745	29.113	29.424	-368	-1,26%	-679	-2,31%
0142	Explotación de otro ganado bovino y búfalos	16.280	16.320	16.165	-40	-0,25%	115	0,71%
0143	Explotación de caballos y otros equinos	1.347	1.357	1.263	-10	-0,74%	84	6,65%
0144	Explotación de camellos y otros camélidos	7	6	7	1	16,67%	0	0,00%
0145	Explotación de ganado ovino y caprino	12.556	12.629	12.501	-73	-0,58%	55	0,44%



Actividades Económicas de AGA		Segundo Semestre 2013	Primer Semestre 2013	Segundo Semestre 2012	Variación Intersemestral		Variación Interanual	
					Nominal	%	Nominal	%
0146	Explotación de ganado porcino	15.785	15.682	15.439	103	0,66%	346	2,24%
0147	Avicultura	10.163	10.224	10.167	-61	-0,60%	-4	-0,04%
0149	Otras explotaciones de ganado	5.255	5.350	5.027	-95	-1,78%	228	4,54%
0150	Producción agrícola combinada con la producción ganadera	58.901	59.802	59.079	-901	-1,51%	-178	-0,30%
0161	Actividades de apoyo a la agricultura	30.262	22.922	25.815	7.340	32,02%	4.447	17,23%
0162	Actividades de apoyo a la ganadería	5.104	5.467	5.267	-363	-6,64%	-163	-3,09%
0163	Actividades de preparación posterior a la cosecha	3.231	2.227	3.166	1.004	45,08%	65	2,05%
0164	Tratamiento de semillas para reproducción	1.018	1.071	968	-53	-4,95%	50	5,17%
0170	Caza, captura de animales y servicios relacionados con las mismas	1.662	1.441	1.602	221	15,34%	60	3,75%
0210	Silvicultura y otras actividades forestales	3.201	2.681	2.154	520	19,40%	1.047	48,61%
0220	Explotación de la madera	3.055	3.379	3.051	-323	-9,57%	5	0,15%
0230	Recolección de productos silvestres, excepto madera	316	450	290	-134	-29,78%	26	8,97%
0240	Servicios de apoyo a la silvicultura	7.243	9.053	6.548	-1.810	-19,99%	695	10,61%
4622	Comercio al por mayor de flores y plantas	1.516	1.556	1.544	-41	-2,61%	-29	-1,86%
4623	Comercio al por mayor de animales vivos	742	727	725	15	2,11%	17	2,34%
4776	Comercio al por menor de flores, plantas, semillas, fertilizantes, animales de compañía y alimentos para los mismos en establecimientos especializados	8.904	8.850	8.669	55	0,62%	236	2,72%
7729	Alquiler de otros efectos personales y artículos de uso doméstico	467	629	468	-162	-25,81%	-1	-0,25%
8130	Actividades de jardinería	33.103	34.455	34.237	-1.352	-3,92%	-1.135	-3,31%
9104	Actividades de los jardines botánicos, parques zoológicos y reservas naturales	1.129	1.237	1.179	-108	-8,76%	-50	-4,27%



Tabla 4. Variación Intersemestral del número de profesionales en activo en Artes Gráficas.

Actividades Económicas de ARG		Segundo Semestre 2013	Primer Semestre 2013	Segundo Semestre 2012	Variación Intersemestral		Variación Interanual	
					Nominal	%	Nominal	%
1721	Fabricación de papel y cartón ondulados; fabricación de envases y embalajes de papel y cartón	12.038	12.234	12.101	-196	-1,60%	-63	-0,52%
1723	Fabricación de artículos de papelería	1.542	1.606	1.625	-64	-3,99%	-83	-5,09%
1729	Fabricación de otros artículos de papel y cartón	2.989	3.064	3.087	-75	-2,46%	-99	-3,20%
1811	Artes gráficas y servicios relacionados con las mismas	1.798	1.887	1.984	-89	-4,72%	-186	-9,38%
1812	Otras actividades de impresión y artes gráficas	46.020	46.438	47.552	-418	-0,90%	-1.532	-3,22%
1813	Servicios de preimpresión y preparación de soportes	9.206	9.517	10.085	-311	-3,27%	-879	-8,71%
1814	Encuadernación y servicios relacionados con la misma	3.854	4.008	4.312	-154	-3,84%	-458	-10,62%
5811	Edición de libros	17.172	16.752	17.090	420	2,51%	82	0,48%
5812	Edición de directorios y guías de direcciones postales	2.907	3.083	3.257	-176	-5,71%	-350	-10,75%
5813	Edición de periódicos	8.972	8.974	9.285	-2	-0,02%	-313	-3,37%
5814	Edición de revistas	5.051	5.064	5.358	-13	-0,26%	-307	-5,73%
5819	Otras actividades editoriales	2.370	2.573	2.696	-203	-7,90%	-326	-12,09%
7410	Actividades de diseño especializado	3.606	3.509	3.408	97	2,75%	197	5,79%
9529	Reparación de otros efectos personales y artículos de uso doméstico	3.682	3.659	3.719	23	0,63%	-36	-0,98%



Tabla 5. Variación Intersemestral del número de profesionales en activo en Artes y Artesanías.

Actividades Económicas de ART		Segundo Semestre 2013	Primer Semestre 2013	Segundo Semestre 2012	Variación Intersemestral		Variación Interanual	
					Nominal	%	Nominal	%
1629	Fabricación de otros productos de madera; artículos de corcho, cestería y espartería	2.948	3.080	3.148	-132	-4,28%	-200	-6,34%
1813	Servicios de preimpresión y preparación de soportes	4.603	4.759	5.042	-156	-3,27%	-439	-8,71%
2313	Fabricación de vidrio hueco	1.522	1.569	1.537	-47	-3,00%	-15	-0,98%
2319	Fabricación y manipulado de otro vidrio, incluido el vidrio técnico	620	672	696	-51	-7,64%	-76	-10,91%
2370	Corte, tallado y acabado de la piedra	18.921	19.929	20.318	-1.008	-5,06%	-1.397	-6,88%
2441	Producción de metales preciosos	54	64	66	-9	-14,66%	-12	-17,68%
2454	Fundición de otros metales no féreos	1.628	1.653	1.627	-25	-1,49%	1	0,06%
2550	Forja, estampación y embutición de metales; metalurgia de polvos	18.156	18.511	18.481	-355	-1,92%	-325	-1,76%
2561	Tratamiento y revestimiento de metales	5.088	5.325	5.299	-237	-4,44%	-211	-3,98%
2652	Fabricación de relojes	144	152	157	-9	-5,69%	-14	-8,69%
3109	Fabricación de otros muebles	6.938	7.291	7.653	-353	-4,85%	-715	-9,35%
3212	Fabricación de artículos de joyería y artículos similares	5.313	5.511	5.645	-198	-3,59%	-332	-5,88%
3213	Fabricación de artículos de bisutería y artículos similares	1.326	1.312	1.267	14	1,07%	59	4,66%
3220	Fabricación de instrumentos musicales	725	724	734	1	0,14%	-9	-1,23%
3240	Fabricación de juegos y juguetes	669	754	677	-85	-11,27%	-8	-1,18%
3319	Reparación de otros equipos	614	623	608	-9	-1,44%	6	0,99%
7410	Actividades de diseño especializado	1.803	1.755	1.704	48	2,75%	99	5,79%
7490	Otras actividades profesionales, científicas y técnicas n.c.o.p.	17.475	17.194	16.259	281	1,63%	1.216	7,48%
9001	Artes escénicas	8.219	8.694	8.396	-475	-5,46%	-177	-2,11%
9002	Actividades auxiliares a las artes escénicas	3.698	3.906	3.501	-207	-5,31%	197	5,63%
9003	Creación artística y literaria	4.298	4.015	3.960	283	7,06%	339	8,55%
9103	Gestión de lugares y edificios históricos	968	982	978	-14	-1,43%	-11	-1,07%





Actividades Económicas de ART		Segundo Semestre 2013	Primer Semestre 2013	Segundo Semestre 2012	Variación Intersemestral		Variación Interanual	
					Nominal	%	Nominal	%
9106	Actividades de archivos	86	88	93	-3	-3,02%	-7	-7,89%
9525	Reparación de relojes y joyería	965	962	980	3	0,31%	-15	-1,53%
9529	Reparación de otros efectos personales y artículos de uso doméstico	4.910	4.879	4.958	31	0,63%	-48	-0,98%



Tabla 6. Variación Intersemestral del número de profesionales en activo en Comercio y Marketing.

Actividades Económicas de COM		Segundo Semestre 2013	Primer Semestre 2013	Segundo Semestre 2012	Variación Intersemestral		Variación Interanual	
					Nominal	%	Nominal	%
4110	Promoción inmobiliaria	48.152	51.151	53.278	-2.999	-5,86%	-5.126	-9,62%
4511	Venta de automóviles y vehículos de motor ligeros	55.316	56.069	57.268	-753	-1,34%	-1.952	-3,41%
4519	Venta de otros vehículos de motor	1.511	1.505	1.478	6	0,40%	33	2,23%
4531	Comercio al por mayor de repuestos y accesorios de vehículos de motor	15.696	15.692	15.636	4	0,03%	60	0,38%
4532	Comercio al por menor de repuestos y accesorios de vehículos de motor	24.164	24.168	23.733	-4	-0,02%	431	1,82%
4540	Venta, mantenimiento y reparación de motocicletas y de sus repuestos y accesorios	4.229	4.283	4.376	-55	-1,28%	-147	-3,37%
4611	Intermediarios del comercio de materias primas agrarias, animales vivos, materias primas textiles y productos semielaborados	6.308	5.481	6.092	827	15,09%	216	3,55%
4612	Intermediarios del comercio de combustibles, minerales, metales y productos químicos industriales	2.597	2.674	2.619	-77	-2,88%	-22	-0,84%
4613	Intermediarios del comercio de la madera y materiales de construcción	2.249	2.230	2.369	19	0,85%	-120	-5,07%
4614	Intermediarios del comercio de maquinaria, equipo industrial, embarcaciones y aeronaves	3.190	3.126	3.077	64	2,05%	113	3,67%
4615	Intermediarios del comercio de muebles, artículos para el hogar y ferretería	2.359	2.312	2.305	47	2,03%	54	2,34%
4616	Intermediarios del comercio de textiles, prendas de vestir, peletería, calzado y artículos de cuero	2.437	2.346	2.400	91	3,88%	37	1,54%
4617	Intermediarios del comercio de productos alimenticios, bebidas y tabaco	9.422	9.298	9.131	124	1,33%	291	3,19%
4618	Intermediarios del comercio especializados en la venta de otros productos específicos	11.015	10.913	10.493	102	0,93%	522	4,97%
4619	Intermediarios del comercio de productos diversos	80.041	78.872	78.822	1.169	1,48%	1.219	1,55%



Actividades Económicas de COM		Segundo Semestre 2013	Primer Semestre 2013	Segundo Semestre 2012	Variación Intersemestral		Variación Interanual	
					Nominal	%	Nominal	%
4621	Comercio al por mayor de cereales, tabaco en rama, semillas y alimentos para animales	16.691	16.637	16.071	54	0,32%	620	3,86%
4622	Comercio al por mayor de flores y plantas	3.031	3.113	3.089	-81	-2,61%	-57	-1,86%
4623	Comercio al por mayor de animales vivos	1.485	1.454	1.451	31	2,11%	34	2,34%
4624	Comercio al por mayor de cueros y pieles	1.508	1.442	1.433	66	4,58%	75	5,23%
4631	Comercio al por mayor de frutas y hortalizas	107.583	83.318	105.627	24.265	29,12%	1.956	1,85%
4632	Comercio al por mayor de carne y productos cárnicos	19.523	19.515	20.012	8	0,04%	-489	-2,44%
4633	Comercio al por mayor de productos lácteos, huevos, aceites y grasas comestibles	9.963	10.775	10.878	-812	-7,54%	-915	-8,41%
4634	Comercio al por mayor de bebidas	20.571	20.788	20.089	-217	-1,04%	482	2,40%
4635	Comercio al por mayor de productos del tabaco	2.189	2.194	2.194	-5	-0,23%	-5	-0,23%
4636	Comercio al por mayor de azúcar, chocolate y confitería	4.716	4.658	4.681	58	1,25%	35	0,75%
4637	Comercio al por mayor de café, té, cacao y especias	2.577	2.576	2.529	1	0,04%	48	1,90%
4638	Comercio al por mayor de pescados y mariscos y otros productos alimenticios	41.830	43.143	44.198	-1.313	-3,04%	-2.368	-5,36%
4639	Comercio al por mayor, no especializado, de productos alimenticios, bebidas y tabaco	47.284	48.254	46.335	-970	-2,01%	949	2,05%
4641	Comercio al por mayor de textiles	15.939	15.672	15.457	267	1,70%	482	3,12%
4642	Comercio al por mayor de prendas de vestir y calzado	24.488	24.666	24.817	-178	-0,72%	-329	-1,33%
4643	Comercio al por mayor de aparatos electrodomésticos	22.384	22.540	23.890	-156	-0,69%	-1.506	-6,30%
4644	Comercio al por mayor de porcelana, cristalería y artículos de limpieza	2.689	2.830	2.863	-141	-4,98%	-174	-6,08%
4645	Comercio al por mayor de productos perfumería y cosmética	23.811	22.926	23.639	885	3,86%	172	0,73%
4646	Comercio al por mayor de productos farmacéuticos	36.302	36.451	37.060	-149	-0,41%	-758	-2,05%
4647	Comercio al por mayor de muebles, alfombras y aparatos de iluminación	3.630	3.623	3.441	7	0,19%	189	5,49%
4648	Comercio al por mayor de artículos de relojería y joyería	6.392	6.895	7.260	-503	-7,30%	-868	-11,96%
4649	Comercio al por mayor de otros artículos de uso doméstico	29.476	29.608	30.211	-132	-0,45%	-735	-2,43%



Actividades Económicas de COM		Segundo Semestre 2013	Primer Semestre 2013	Segundo Semestre 2012	Variación Intersemestral		Variación Interanual	
					Nominal	%	Nominal	%
4651	Comercio al por mayor de ordenadores, equipos periféricos y programas informáticos	6.912	7.384	7.621	-472	-6,39%	-709	-9,30%
4652	Comercio al por mayor de equipos electrónicos y de telecomunicaciones y sus componentes	19.600	19.235	19.352	365	1,90%	248	1,28%
4661	Comercio al por mayor de maquinaria, equipos y suministros agrícolas	13.963	14.280	14.141	-317	-2,22%	-178	-1,26%
4662	Comercio al por mayor de máquinas herramienta	12.905	12.907	13.308	-2	-0,02%	-403	-3,03%
4663	Comercio al por mayor de maquinaria para la minería, la construcción y la ingeniería civil	6.902	6.978	7.194	-76	-1,09%	-292	-4,06%
4664	Comercio al por mayor de maquinaria para la industria textil y de máquinas de coser y tricotar	982	1.000	1.011	-18	-1,80%	-29	-2,87%
4665	Comercio al por mayor de muebles de oficina	3.656	3.894	4.020	-238	-6,11%	-364	-9,05%
4666	Comercio al por mayor de otra maquinaria y equipo de oficina	4.547	4.575	4.593	-28	-0,61%	-46	-1,00%
4669	Comercio al por mayor de otra maquinaria y equipo	31.914	32.466	33.622	-552	-1,70%	-1.708	-5,08%
4671	Comercio al por mayor de combustibles sólidos, líquidos y gaseosos, y productos similares	9.035	9.012	9.319	23	0,26%	-284	-3,05%
4672	Comercio al por mayor de metales y minerales metálicos	14.305	15.043	15.412	-738	-4,91%	-1.107	-7,18%
4673	Comercio al por mayor de madera, materiales de construcción y aparatos sanitarios	57.138	59.007	61.075	-1.869	-3,17%	-3.937	-6,45%
4674	Comercio al por mayor de ferretería, fontanería y calefacción	16.579	16.628	17.023	-49	-0,29%	-444	-2,61%
4675	Comercio al por mayor de productos químicos	17.824	18.098	17.808	-274	-1,51%	16	0,09%
4676	Comercio al por mayor de otros productos semielaborados	3.124	3.038	2.931	86	2,83%	193	6,58%
4677	Comercio al por mayor de chatarra y productos de desecho	15.777	15.829	15.478	-53	-0,33%	299	1,93%
4690	Comercio al por mayor no especializado	61.557	61.711	62.044	-154	-0,25%	-487	-0,78%
4711	Comercio al por menor en establecimientos no especializados, con predominio en productos alimenticios, bebidas y tabaco	388.825	388.996	389.107	-171	-0,04%	-282	-0,07%



Actividades Económicas de COM		Segundo Semestre 2013	Primer Semestre 2013	Segundo Semestre 2012	Variación Intersemestral		Variación Interanual	
					Nominal	%	Nominal	%
4719	Otro comercio al por menor en establecimientos no especializados	192.854	193.021	197.746	-167	-0,09%	-4.892	-2,47%
4721	Comercio al por menor de frutas y hortalizas en establecimientos especializados	53.674	54.833	54.129	-1.159	-2,11%	-455	-0,84%
4722	Comercio al por menor de carne y productos cárnicos en establecimientos especializados	70.768	70.230	70.906	538	0,77%	-138	-0,19%
4723	Comercio al por menor de pescados y mariscos en establecimientos especializados	20.792	20.495	20.573	297	1,45%	219	1,06%
4724	Comercio al por menor de pan y productos de panadería, confitería y pastelería en establecimientos especializados	65.668	64.855	62.928	813	1,25%	2.740	4,35%
4725	Comercio al por menor de bebidas en establecimientos especializados	5.627	5.573	5.479	54	0,97%	148	2,70%
4726	Comercio al por menor de productos de tabaco en establecimientos especializados	19.516	19.252	18.752	264	1,37%	764	4,07%
4729	Otro comercio al por menor de productos alimenticios en establecimientos especializados	45.237	44.240	40.882	997	2,25%	4.355	10,65%
4730	Comercio al por menor de combustible para la automoción en establecimientos especializados	46.352	48.502	47.515	-2.150	-4,43%	-1.163	-2,45%
4741	Comercio al por menor de ordenadores, equipos periféricos y programas informáticos en establecimientos especializados	11.657	11.361	11.123	296	2,61%	534	4,80%
4742	Comercio al por menor de equipos de telecomunicaciones en establecimientos especializados	31.683	31.952	33.067	-269	-0,84%	-1.384	-4,19%
4743	Comercio al por menor de equipos de audio y vídeo en establecimientos especializados	2.002	1.935	1.947	67	3,46%	55	2,82%
4751	Comercio al por menor de textiles en establecimientos especializados	35.021	34.618	35.298	403	1,16%	-277	-0,78%



Actividades Económicas de COM		Segundo Semestre 2013	Primer Semestre 2013	Segundo Semestre 2012	Variación Intersemestral		Variación Interanual	
					Nominal	%	Nominal	%
4752	Comercio al por menor de ferretería, pintura y vidrio en establecimientos especializados	60.843	62.276	61.301	-1.433	-2,30%	-458	-0,75%
4753	Comercio al por menor de alfombras, moquetas y revestimientos de paredes y suelos en establecimientos especializados	34.241	35.623	37.608	-1.382	-3,88%	-3.367	-8,95%
4754	Comercio al por menor de aparatos electrodomésticos en establecimientos especializados	19.137	17.234	18.664	1.903	11,04%	473	2,53%
4759	Comercio al por menor de muebles, aparatos de iluminación y otros artículos de uso doméstico en establecimientos especializados	35.054	34.903	35.163	151	0,43%	-109	-0,31%
4761	Comercio al por menor de libros en establecimientos especializados	21.593	21.902	22.604	-309	-1,41%	-1.011	-4,47%
4762	Comercio al por menor de periódicos y artículos de papelería en establecimientos especializados	14.418	14.130	13.952	288	2,04%	466	3,34%
4763	Comercio al por menor de grabaciones de música y vídeo en establecimientos especializados	321	327	321	-6	-1,83%	0	0,00%
4764	Comercio al por menor de artículos deportivos en establecimientos especializados	37.744	32.385	35.791	5.359	16,55%	1.953	5,46%
4765	Comercio al por menor de juegos y juguetes en establecimientos especializados	6.832	5.412	6.220	1.420	26,24%	612	9,84%
4771	Comercio al por menor de prendas de vestir en establecimientos especializados	206.648	206.459	210.119	189	0,09%	-3.471	-1,65%
4772	Comercio al por menor de calzado y artículos de cuero en establecimientos especializados	36.076	36.653	36.883	-577	-1,57%	-807	-2,19%
4773	Comercio al por menor de productos farmacéuticos en establecimientos especializados	62.373	62.461	61.563	-87	-0,14%	811	1,32%
4774	Comercio al por menor de artículos médicos y ortopédicos en establecimientos especializados	10.163	10.035	9.952	128	1,28%	211	2,12%



Actividades Económicas de COM		Segundo Semestre 2013	Primer Semestre 2013	Segundo Semestre 2012	Variación Intersemestral		Variación Interanual	
					Nominal	%	Nominal	%
4775	Comercio al por menor de productos cosméticos e higiénicos en establecimientos especializados	27.928	26.017	26.777	1.911	7,35%	1.151	4,30%
4776	Comercio al por menor de flores, plantas, semillas, fertilizantes, animales de compañía y alimentos para los mismos en establecimientos especializados	17.809	17.699	17.337	109	0,62%	471	2,72%
4777	Comercio al por menor de artículos de relojería y joyería en establecimientos especializados	23.103	23.138	24.002	-35	-0,15%	-899	-3,75%
4778	Otro comercio al por menor de artículos nuevos en establecimientos especializados	53.566	52.664	52.460	902	1,71%	1.106	2,11%
4779	Comercio al por menor de artículos de segunda mano en establecimientos	10.070	9.816	9.708	254	2,59%	362	3,73%
4781	Comercio al por menor de productos alimenticios, bebidas y tabaco en puestos de venta y en mercadillos	18.022	18.121	17.927	-99	-0,55%	95	0,53%
4782	Comercio al por menor de productos textiles, prendas de vestir y calzado en puestos de venta y en mercadillos	11.817	11.185	11.006	632	5,65%	811	7,37%
4789	Comercio al por menor de otros productos en puestos de venta y en mercadillos	14.712	14.029	12.272	683	4,87%	2.440	19,88%
4791	Comercio al por menor por correspondencia o Internet	6.226	5.225	4.803	1.001	19,16%	1.423	29,63%
4799	Otro comercio al por menor no realizado ni en establecimientos, ni en puestos de venta ni en mercadillos	14.416	13.855	20.248	561	4,05%	-5.832	-28,80%
4920	Transporte de mercancías por ferrocarril	167	158	146	9	5,92%	21	14,38%
4942	Servicios de mudanza	3.572	3.897	3.782	-325	-8,34%	-210	-5,55%
5010	Transporte marítimo de pasajeros	2.203	2.665	2.094	-461	-17,31%	110	5,24%
5020	Transporte marítimo de mercancías	1.102	1.096	1.114	6	0,55%	-12	-1,08%
5030	Transporte de pasajeros por vías navegables interiores	144	288	140	-144	-49,94%	4	2,86%
5040	Transporte de mercancías por vías navegables interiores	26	25	24	1	4,05%	2	8,45%
5110	Transporte aéreo de pasajeros	10.109	10.732	10.759	-623	-5,81%	-650	-6,04%



Actividades Económicas de COM		Segundo Semestre 2013	Primer Semestre 2013	Segundo Semestre 2012	Variación Intersemestral		Variación Interanual	
					Nominal	%	Nominal	%
5121	Transporte aéreo de mercancías	63	47	41	15	32,39%	22	54,10%
5210	Depósito y almacenamiento	29.171	29.374	28.710	-203	-0,69%	461	1,61%
5222	Actividades anexas al transporte marítimo y por vías navegables interiores	4.148	4.272	4.235	-123	-2,89%	-87	-2,05%
5223	Actividades anexas al transporte aéreo	7.585	8.606	7.946	-1.022	-11,87%	-362	-4,55%
5224	Manipulación de mercancías	15.903	15.598	15.750	305	1,96%	153	0,97%
5229	Otras actividades anexas al transporte	41.369	39.962	39.481	1.407	3,52%	1.888	4,78%
5917	Actividades de distribución cinematográfica y de vídeo	562	602	620	-40	-6,64%	-58	-9,30%
6810	Compraventa de bienes inmobiliarios por cuenta propia	4.375	4.230	4.469	145	3,43%	-94	-2,10%
6820	Alquiler de bienes inmobiliarios por cuenta propia	44.555	44.716	42.828	-161	-0,36%	1.727	4,03%
6831	Agentes de la propiedad inmobiliaria	34.887	34.063	33.018	824	2,42%	1.869	5,66%
7021	Relaciones públicas y comunicación	1.064	958	914	106	11,06%	150	16,45%
7311	Agencias de publicidad	53.670	54.632	53.929	-962	-1,76%	-259	-0,48%
7312	Servicios de representación de medios de comunicación	725	701	691	23	3,33%	33	4,82%
7320	Estudio de mercado y realización de encuestas de opinión pública	6.422	6.755	6.562	-332	-4,92%	-139	-2,12%
7711	Alquiler de automóviles y vehículos de motor ligeros	12.387	14.443	12.255	-2.056	-14,24%	132	1,08%
7712	Alquiler de camiones	969	1.101	1.094	-132	-11,99%	-125	-11,43%
7721	Alquiler de artículos de ocio y deportivos	1.383	1.699	1.197	-316	-18,60%	186	15,54%
7722	Alquiler de cintas de vídeo y discos	2.497	2.778	2.852	-281	-10,12%	-355	-12,45%
7729	Alquiler de otros efectos personales y artículos de uso doméstico	1.400	1.887	1.404	-487	-25,81%	-4	-0,25%
7731	Alquiler de maquinaria y equipo de uso agrícola	1.724	1.975	1.873	-251	-12,71%	-149	-7,96%
7732	Alquiler de maquinaria y equipo para la construcción e ingeniería civil	10.356	10.782	11.440	-426	-3,95%	-1.084	-9,48%
7733	Alquiler de maquinaria y equipo de oficina, incluidos ordenadores	955	1.120	1.213	-165	-14,73%	-258	-21,27%
7734	Alquiler de medios de navegación	653	1.059	634	-406	-38,34%	19	3,00%
7735	Alquiler de medios de transporte aéreo	130	139	133	-9	-6,47%	-3	-2,26%





Actividades Económicas de COM		Segundo Semestre 2013	Primer Semestre 2013	Segundo Semestre 2012	Variación Intersemestral		Variación Interanual	
					Nominal	%	Nominal	%
7739	Alquiler de otra maquinaria, equipos y bienes tangibles n.c.o.p.	8.527	9.142	8.616	-615	-6,73%	-89	-1,03%
8220	Actividades de los centros de llamadas	40.183	33.209	33.223	6.975	21,00%	6.961	20,95%
8292	Actividades de envasado y empaquetado	3.831	3.509	4.102	322	9,18%	-271	-6,61%
9004	Gestión de salas de espectáculos	3.058	3.216	2.804	-158	-4,91%	254	9,06%
9609	Otros servicios personales n.c.o.p.	11.142	11.092	10.993	50	0,45%	149	1,36%



Tabla 7. Variación Intersemestral del número de profesionales en activo en Electricidad y Electrónica.

Actividades Económicas de ELE		Segundo Semestre 2013	Primer Semestre 2013	Segundo Semestre 2012	Variación Intersemestral		Variación Interanual	
					Nominal	%	Nominal	%
2611	Fabricación de componentes electrónicos	10.049	10.112	10.614	-63	-0,62%	-565	-5,32%
2612	Fabricación de circuitos impresos ensamblados	401	379	336	22	5,80%	65	19,35%
2630	Fabricación de equipos de telecomunicaciones	3.683	3.771	4.168	-88	-2,33%	-485	-11,64%
2640	Fabricación de productos electrónicos de consumo	274	278	253	-4	-1,44%	21	8,30%
2680	Fabricación de soportes magnéticos y ópticos	7	7	7	0	0,00%	0	0,00%
2733	Fabricación de dispositivos de cableado	204	198	208	6	3,03%	-4	-2,08%
2751	Fabricación de electrodomésticos	3.615	3.695	3.702	-80	-2,17%	-87	-2,36%
3313	Reparación de equipos electrónicos y ópticos	819	800	744	19	2,37%	75	10,08%
3314	Reparación de equipos eléctricos	6.243	6.037	6.346	206	3,41%	-103	-1,62%
3512	Transporte de energía eléctrica	3.767	3.766	4.031	1	0,04%	-263	-6,53%
3513	Distribución de energía eléctrica	15.265	15.386	15.461	-121	-0,79%	-196	-1,27%
4222	Construcción de redes eléctricas y de telecomunicaciones	10.127	11.468	12.386	-1.341	-11,69%	-2.259	-18,24%
4321	Instalaciones eléctricas	166.797	168.341	173.512	-1.544	-0,92%	-6.715	-3,87%
6110	Telecomunicaciones por cable	57.311	57.116	60.831	195	0,34%	-3.520	-5,79%
6120	Telecomunicaciones inalámbricas	3.732	3.703	3.488	29	0,77%	244	7,00%
6130	Telecomunicaciones por satélite	742	689	687	53	7,62%	55	8,01%
6190	Otras actividades de telecomunicaciones	12.605	12.499	11.881	107	0,85%	725	6,10%
7112	Servicios técnicos de ingeniería y otras actividades relacionadas con el asesoramiento técnico	19.963	19.376	19.527	586	3,03%	436	2,23%
8020	Servicios de sistemas de seguridad	1.975	1.828	1.600	147	8,04%	375	23,43%
9511	Reparación de ordenadores y equipos periféricos	5.243	5.095	5.043	147	2,89%	200	3,97%
9512	Reparación de equipos de comunicación	43.472	44.893	47.037	-1.421	-3,17%	-3.565	-7,58%
9521	Reparación de aparatos electrónicos de audio y vídeo de uso doméstico	10.830	11.116	11.458	-286	-2,57%	-628	-5,48%
9522	Reparación de aparatos electrodomésticos y de equipos para el hogar y el jardín	3.965	3.901	3.844	63	1,62%	121	3,14%



Tabla 8. Variación Intersemestral del número de profesionales en activo en Energía y Agua.

Actividades Económicas de ENA	Segundo Semestre 2013	Primer Semestre 2013	Segundo Semestre 2012	Variación Intersemestral		Variación Interanual	
				Nominal	%	Nominal	%
0910 Actividades de apoyo a la extracción de petróleo y gas natural	499	490	487	10	1,97%	12	2,46%
2530 Fabricación de generadores de vapor, excepto calderas de calefacción central	332	301	300	31	10,19%	32	10,68%
3311 Reparación de productos metálicos	1.457	1.345	1.304	112	8,30%	153	11,70%
3512 Transporte de energía eléctrica	1.884	1.883	2.015	1	0,04%	-132	-6,53%
3514 Comercio de energía eléctrica	499	432	414	67	15,51%	85	20,53%
3515 Producción de energía hidroeléctrica	4.179	4.233	4.286	-54	-1,28%	-107	-2,50%
3516 Producción de energía eléctrica de origen térmico convencional	1.957	2.042	2.008	-85	-4,16%	-51	-2,54%
3517 Producción de energía eléctrica de origen nuclear	1.201	1.130	1.180	71	6,28%	21	1,78%
3518 Producción de energía eléctrica de origen eólico	1.691	1.748	1.843	-57	-3,26%	-152	-8,25%
3519 Producción de energía eléctrica de otros tipos	4.160	4.201	3.842	-41	-0,98%	318	8,28%
3521 Producción de gas	1.636	1.647	1.582	-11	-0,67%	54	3,41%
3522 Distribución por tubería de combustibles gaseosos	2.132	1.895	1.849	237	12,51%	283	15,31%
3523 Comercio de gas por tubería	28	28	25	0	0,00%	3	12,00%
3530 Suministro de vapor y aire acondicionado	306	343	282	-37	-10,79%	24	8,51%
4221 Construcción de redes para fluidos	1.233	1.395	1.391	-162	-11,61%	-158	-11,38%
4222 Construcción de redes eléctricas y de telecomunicaciones	6.751	7.645	8.257	-894	-11,69%	-1.506	-18,24%
4299 Construcción de otros proyectos de ingeniería civil n.c.o.p.	2.005	2.077	1.931	-73	-3,50%	73	3,80%
4950 Transporte por tubería	2.171	2.340	2.392	-169	-7,22%	-221	-9,24%
7112 Servicios técnicos de ingeniería y otras actividades relacionadas con el asesoramiento técnico	13.309	12.918	13.018	391	3,03%	291	2,23%



Tabla 9. Variación Intersemestral del número de profesionales en activo en Edificación y Obra Civil.

Actividades Económicas de EOC		Segundo Semestre 2013	Primer Semestre 2013	Segundo Semestre 2012	Variación Intersemestral		Variación Interanual	
					Nominal	%	Nominal	%
4121	Construcción de edificios residenciales	236.634	272.790	268.075	-36.156	-13,25%	-31.441	-11,73%
4122	Construcción de edificios no residenciales	28.294	31.130	31.894	-2.836	-9,11%	-3.600	-11,29%
4211	Construcción de carreteras y autopistas	8.938	8.938	9.160	0	0,00%	-222	-2,42%
4212	Construcción de vías férreas de superficie y subterráneas	1.268	1.238	1.332	30	2,42%	-64	-4,80%
4213	Construcción de puentes y túneles	4.250	4.511	4.870	-261	-5,79%	-620	-12,73%
4221	Construcción de redes para fluidos	411	465	464	-54	-11,61%	-53	-11,38%
4222	Construcción de redes eléctricas y de telecomunicaciones	3.376	3.823	4.129	-447	-11,69%	-753	-18,24%
4291	Obras hidráulicas	684	842	759	-158	-18,76%	-75	-9,88%
4299	Construcción de otros proyectos de ingeniería civil n.c.o.p.	4.009	4.155	3.863	-145	-3,50%	147	3,80%
4311	Demolición	45.712	49.728	52.761	-4.016	-8,08%	-7.049	-13,36%
4312	Preparación de terrenos	8.273	9.134	9.081	-861	-9,43%	-808	-8,89%
4331	Revocamiento	16.890	19.088	18.768	-2.198	-11,52%	-1.878	-10,01%
4332	Instalación de carpintería	9.191	9.263	8.939	-73	-0,78%	252	2,82%
4333	Revestimiento de suelos y paredes	8.858	10.128	10.011	-1.270	-12,54%	-1.153	-11,51%
4334	Pintura y acristalamiento	21.063	24.091	22.469	-3.028	-12,57%	-1.405	-6,25%
4339	Otro acabado de edificios	8.035	8.902	8.988	-868	-9,75%	-954	-10,61%
4391	Construcción de cubiertas	3.875	4.306	4.648	-431	-10,01%	-773	-16,63%
4399	Otras actividades de construcción especializada n.c.o.p.	25.381	26.647	25.370	-1.265	-4,75%	12	0,05%
7111	Servicios técnicos de arquitectura	33.676	34.943	34.637	-1.267	-3,63%	-961	-2,77%
7112	Servicios técnicos de ingeniería y otras actividades relacionadas con el asesoramiento técnico	39.926	38.753	39.053	1.173	3,03%	873	2,23%



Tabla 10. Variación Intersemestral del número de profesionales en activo en  
Fabricación Mecánica.

Actividades Económicas de FME		Segundo Semestre 2013	Primer Semestre 2013	Segundo Semestre 2012	Variación Intersemestral		Variación Interanual	
					Nominal	%	Nominal	%
2410	Fabricación de productos básicos de hierro, acero y ferroaleaciones	27.881	28.884	29.373	-1.003	-3,47%	-1.492	-5,08%
2420	Fabricación de tubos, tuberías, perfiles huecos y sus accesorios, de acero	5.094	5.170	5.637	-76	-1,47%	-543	-9,63%
2431	Estirado en frío	329	338	351	-9	-2,66%	-22	-6,27%
2432	Laminación en frío	1.407	1.559	1.591	-152	-9,75%	-184	-11,57%
2433	Producción de perfiles en frío por conformación con plegado	14.420	15.617	16.436	-1.197	-7,66%	-2.016	-12,27%
2434	Trefilado en frío	857	879	934	-22	-2,50%	-77	-8,24%
2441	Producción de metales preciosos	109	127	132	-19	-14,66%	-23	-17,68%
2442	Producción de aluminio	6.445	6.386	6.381	59	0,92%	64	1,00%
2443	Producción de plomo, zinc y estaño	1.091	1.099	1.097	-8	-0,73%	-6	-0,55%
2444	Producción de cobre	812	795	795	17	2,18%	17	2,18%
2445	Producción de otros metales no férreos	583	597	660	-15	-2,43%	-78	-11,74%
2451	Fundición de hierro	3.657	3.656	3.693	1	0,02%	-36	-0,97%
2452	Fundición de acero	2.246	2.418	2.454	-172	-7,11%	-208	-8,48%
2453	Fundición de metales ligeros	4.220	4.585	4.434	-365	-7,96%	-214	-4,83%
2454	Fundición de otros metales no férreos	3.256	3.305	3.254	-49	-1,49%	2	0,06%
2511	Fabricación de estructuras metálicas y sus componentes	21.036	21.165	21.603	-129	-0,61%	-567	-2,62%
2512	Fabricación de carpintería metálica	52.754	55.098	56.317	-2.344	-4,25%	-3.563	-6,33%
2521	Fabricación de radiadores y calderas para calefacción central	1.814	1.778	1.801	36	2,02%	13	0,72%
2529	Fabricación de otras cisternas, grandes depósitos y contenedores de metal	8.582	9.246	9.425	-664	-7,18%	-843	-8,94%
2530	Fabricación de generadores de vapor, excepto calderas de calefacción central	663	602	599	61	10,19%	64	10,68%
2540	Fabricación de armas y municiones	1.285	1.386	1.691	-101	-7,26%	-405	-23,97%
2550	Forja, estampación y embutición de metales; metalurgia de polvos	9.078	9.255	9.240	-177	-1,92%	-162	-1,76%



Actividades Económicas de FME		Segundo Semestre 2013	Primer Semestre 2013	Segundo Semestre 2012	Variación Intersemestral		Variación Interanual	
					Nominal	%	Nominal	%
2561	Tratamiento y revestimiento de metales	10.176	10.649	10.598	-473	-4,44%	-422	-3,98%
2562	Ingeniería mecánica por cuenta de terceros	34.034	34.326	33.607	-292	-0,85%	427	1,27%
2571	Fabricación de artículos de cuchillería y cubertería	8.335	8.752	9.009	-417	-4,76%	-674	-7,48%
2572	Fabricación de cerraduras y herrajes	6.463	6.672	6.843	-209	-3,13%	-380	-5,55%
2573	Fabricación de herramientas	10.597	10.931	10.977	-334	-3,06%	-380	-3,46%
2591	Fabricación de bidones y toneles de hierro o acero	661	678	724	-17	-2,51%	-63	-8,70%
2592	Fabricación de envases y embalajes metálicos ligeros	7.155	7.483	7.197	-328	-4,38%	-42	-0,58%
2593	Fabricación de productos de alambre, cadenas y muelles	6.501	6.689	6.804	-188	-2,81%	-303	-4,45%
2594	Fabricación de pernos y productos de tornillería	2.271	2.213	2.138	58	2,62%	133	6,22%
2599	Fabricación de otros productos metálicos n.c.o.p.	10.877	11.351	11.135	-474	-4,18%	-258	-2,32%
2620	Fabricación de ordenadores y equipos periféricos	1.391	1.409	1.381	-18	-1,28%	10	0,72%
2651	Fabricación de instrumentos y aparatos de medida, verificación y navegación	3.015	2.950	2.905	65	2,20%	110	3,79%
2652	Fabricación de relojes	287	305	315	-17	-5,69%	-27	-8,69%
2660	Fabricación de equipos de radiación, electromédicos y electroterapéuticos	1.145	1.103	1.076	42	3,81%	69	6,41%
2670	Fabricación de instrumentos de óptica y equipo fotográfico	9.644	9.653	9.626	-9	-0,09%	18	0,19%
2711	Fabricación de motores, generadores y transformadores eléctricos	5.643	5.913	6.372	-270	-4,57%	-729	-11,44%
2712	Fabricación de aparatos de distribución y control eléctrico	7.937	8.012	8.508	-75	-0,94%	-571	-6,71%
2720	Fabricación de pilas y acumuladores eléctricos	2.282	2.276	2.446	6	0,26%	-164	-6,70%
2731	Fabricación de cables de fibra óptica	45	29	27	16	55,17%	18	66,67%



Actividades Económicas de FME		Segundo Semestre 2013	Primer Semestre 2013	Segundo Semestre 2012	Variación Intersemestral		Variación Interanual	
					Nominal	%	Nominal	%
2732	Fabricación de otros hilos y cables electrónicos y eléctricos	3.757	4.071	4.028	-314	-7,71%	-271	-6,73%
2733	Fabricación de dispositivos de cableado	408	396	417	12	3,03%	-9	-2,08%
2740	Fabricación de lámparas y aparatos eléctricos de iluminación	5.897	6.221	6.394	-324	-5,21%	-497	-7,77%
2751	Fabricación de electrodomésticos	7.230	7.390	7.405	-160	-2,17%	-175	-2,36%
2752	Fabricación de aparatos domésticos no eléctricos	588	593	613	-5	-0,84%	-25	-4,08%
2790	Fabricación de otro material y equipo eléctrico	9.186	9.314	9.409	-128	-1,37%	-223	-2,37%
2811	Fabricación de motores y turbinas, excepto los destinados a aeronaves, vehículos automóviles y ciclomotores	2.463	2.529	2.643	-66	-2,61%	-180	-6,81%
2812	Fabricación de equipos de transmisión hidráulica y neumática	1.687	1.684	1.669	3	0,18%	18	1,08%
2813	Fabricación de otras bombas y compresores	3.458	3.477	3.496	-19	-0,55%	-38	-1,09%
2814	Fabricación de otra grifería y válvulas	519	547	544	-28	-5,12%	-25	-4,60%
2815	Fabricación de cojinetes, engranajes y órganos mecánicos de transmisión	2.913	2.968	3.011	-55	-1,85%	-98	-3,25%
2821	Fabricación de hornos y quemadores	1.067	1.060	995	7	0,66%	72	7,24%
2822	Fabricación de maquinaria de elevación y manipulación	18.171	18.538	18.750	-367	-1,98%	-579	-3,09%
2823	Fabricación de máquinas y equipos de oficina, excepto equipos informáticos	357	377	406	-20	-5,31%	-49	-12,07%
2824	Fabricación de herramientas eléctricas manuales	1.476	1.453	1.504	23	1,58%	-28	-1,86%
2825	Fabricación de maquinaria de ventilación y refrigeración no doméstica	5.421	5.713	5.504	-292	-5,11%	-83	-1,51%
2829	Fabricación de otra maquinaria de uso general n.c.o.p.	16.569	16.603	16.538	-34	-0,20%	31	0,19%



Actividades Económicas de FME		Segundo Semestre 2013	Primer Semestre 2013	Segundo Semestre 2012	Variación Intersemestral		Variación Interanual	
					Nominal	%	Nominal	%
2830	Fabricación de maquinaria agraria y forestal	5.353	5.400	5.320	-47	-0,87%	33	0,62%
2841	Fabricación de máquinas herramienta para trabajar el metal	3.170	3.254	3.270	-84	-2,58%	-100	-3,06%
2849	Fabricación de otras máquinas herramienta	8.451	8.575	9.001	-124	-1,45%	-550	-6,11%
2891	Fabricación de maquinaria para la industria metalúrgica	5.962	6.098	6.218	-136	-2,23%	-256	-4,12%
2892	Fabricación de maquinaria para las industrias extractivas y de la construcción	3.887	4.049	4.224	-162	-4,00%	-337	-7,98%
2893	Fabricación de maquinaria para la industria de la alimentación, bebidas y tabaco	6.821	6.942	6.766	-121	-1,74%	55	0,81%
2894	Fabricación de maquinaria para las industrias textil, de la confección y del cuero	2.896	2.971	2.959	-75	-2,52%	-63	-2,13%
2895	Fabricación de maquinaria para la industria del papel y del cartón	1.869	1.773	1.810	96	5,41%	59	3,26%
2896	Fabricación de maquinaria para la industria del plástico y el caucho	689	675	635	14	2,07%	54	8,50%
2899	Fabricación de otra maquinaria para usos específicos n.c.o.p.	16.506	16.756	16.905	-250	-1,49%	-399	-2,36%
2910	Fabricación de vehículos de motor	41.903	41.749	41.341	153	0,37%	562	1,36%
2920	Fabricación de carrocerías para vehículos de motor; fabricación de remolques y semirremolques	7.081	7.558	7.773	-477	-6,31%	-692	-8,90%
2931	Fabricación de equipos eléctricos y electrónicos para vehículos de motor	5.451	5.591	5.379	-140	-2,50%	72	1,34%
2932	Fabricación de otros componentes, piezas y accesorios para vehículos de motor	63.330	64.841	62.804	-1.511	-2,33%	526	0,84%
3011	Construcción de barcos y estructuras flotantes	14.759	15.238	15.265	-479	-3,14%	-506	-3,31%
3012	Construcción de embarcaciones de recreo y deporte	975	1.125	1.089	-150	-13,33%	-114	-10,47%





Actividades Económicas de FME		Segundo Semestre 2013	Primer Semestre 2013	Segundo Semestre 2012	Variación Intersemestral		Variación Interanual	
					Nominal	%	Nominal	%
3020	Fabricación de locomotoras y material ferroviario	12.043	12.064	12.019	-21	-0,17%	24	0,20%
3030	Construcción aeronáutica y espacial y su maquinaria	20.656	20.364	19.854	292	1,43%	802	4,04%
3040	Fabricación de vehículos militares de combate	#	#	#	0	0,00%	0	0,00%
3091	Fabricación de motocicletas	631	706	857	-75	-10,62%	-226	-26,37%
3092	Fabricación de bicicletas y de vehículos para personas con discapacidad	644	626	625	18	2,88%	19	3,04%
3099	Fabricación de otro material de transporte n.c.o.p.	60	51	60	9	17,65%	0	0,00%
3101	Fabricación de muebles de oficina y de establecimientos comerciales	1.831	1.905	1.924	-74	-3,90%	-93	-4,85%
3103	Fabricación de colchones	1.238	1.261	1.375	-23	-1,82%	-137	-9,97%
3211	Fabricación de monedas	74	84	84	-10	-11,90%	-10	-11,90%
3230	Fabricación de artículos de deporte	831	889	799	-57	-6,45%	32	4,00%
3240	Fabricación de juegos y juguetes	1.338	1.508	1.354	-170	-11,27%	-16	-1,18%
3250	Fabricación de instrumentos y suministros médicos y odontológicos	8.285	8.201	8.085	85	1,03%	201	2,48%
3291	Fabricación de escobas, brochas y cepillos	773	796	770	-23	-2,89%	3	0,39%
3831	Separación y clasificación de materiales	880	943	985	-62	-6,61%	-104	-10,60%
3832	Valorización de materiales ya clasificados	1.699	1.747	1.764	-48	-2,73%	-65	-3,67%
4221	Construcción de redes para fluidos	1.644	1.860	1.855	-216	-11,61%	-211	-11,38%
4399	Otras actividades de construcción especializada n.c.o.p.	16.921	17.765	16.913	-844	-4,75%	8	0,05%
7112	Servicios técnicos de ingeniería y otras actividades relacionadas con el asesoramiento técnico	33.271	32.294	32.544	977	3,03%	727	2,23%
9529	Reparación de otros efectos personales y artículos de uso doméstico	1.227	1.220	1.240	8	0,63%	-12	-0,98%



Tabla 11. Variación Intersemestral del número de profesionales en activo en Hostelería y Turismo.

Actividades Económicas de HOT		Segundo Semestre 2013	Primer Semestre 2013	Segundo Semestre 2012	Variación Intersemestral		Variación Interanual	
					Nominal	%	Nominal	%
4910	Transporte interurbano de pasajeros por ferrocarril	6.564	6.611	6.979	-47	-0,71%	-414	-5,94%
4939	Tipos de transporte terrestre de pasajeros n.c.o.p.	17.039	16.891	17.636	148	0,88%	-597	-3,39%
5010	Transporte marítimo de pasajeros	1.102	1.332	1.047	-231	-17,31%	55	5,24%
5030	Transporte de pasajeros por vías navegables interiores	72	144	70	-72	-49,94%	2	2,86%
5110	Transporte aéreo de pasajeros	5.054	5.366	5.380	-312	-5,81%	-325	-6,04%
5221	Actividades anexas al transporte terrestre	13.887	13.931	13.786	-43	-0,31%	101	0,74%
5223	Actividades anexas al transporte aéreo	5.056	5.738	5.297	-681	-11,87%	-241	-4,55%
5510	Hoteles y alojamientos similares	166.561	246.448	163.315	-79.887	-32,42%	3.246	1,99%
5520	Alojamientos turísticos y otros alojamientos de corta estancia	33.058	43.375	31.615	-10.317	-23,79%	1.443	4,56%
5530	Campings y aparcamientos para caravanas	4.886	9.167	4.867	-4.281	-46,70%	19	0,39%
5590	Otros alojamientos	6.032	6.623	6.050	-591	-8,92%	-18	-0,30%
5610	Restaurantes y puestos de comidas	372.840	414.058	367.619	-41.218	-9,95%	5.221	1,42%
5621	Provisión de comidas preparadas para eventos	33.507	26.235	32.345	7.272	27,72%	1.162	3,59%
5629	Otros servicios de comidas	78.965	42.838	79.603	36.127	84,33%	-638	-0,80%
5630	Establecimientos de bebidas	539.349	580.512	522.215	-41.163	-7,09%	17.134	3,28%
7911	Actividades de las agencias de viajes	36.415	39.242	37.588	-2.827	-7,20%	-1.173	-3,12%
7912	Actividades de los operadores turísticos	4.177	4.519	4.846	-342	-7,57%	-669	-13,81%
7990	Otros servicios de reservas y actividades relacionadas con los mismos	6.702	7.689	6.725	-987	-12,84%	-23	-0,34%
8230	Organización de convenciones y ferias de muestras	10.164	11.110	10.677	-946	-8,51%	-513	-4,80%
9200	Actividades de juegos de azar y apuestas	20.989	21.055	20.863	-67	-0,32%	126	0,60%



Tabla 12. Variación Intersemestral del número de profesionales en activo en Industrias Extractivas.

Actividades Económicas de IEX		Segundo Semestre 2013	Primer Semestre 2013	Segundo Semestre 2012	Variación Intersemestral		Variación Interanual	
					Nominal	%	Nominal	%
0510	Extracción de antracita y hulla	4.173	3.997	4.459	176	4,40%	-286	-6,41%
0520	Extracción de lignito	273	285	317	-12	-4,21%	-44	-13,88%
0610	Extracción de crudo de petróleo	135	162	146	-27	-16,67%	-11	-7,53%
0620	Extracción de gas natural	56	54		2	3,70%	56	
0710	Extracción de minerales de hierro	193	195	189	-2	-1,03%	4	2,12%
0729	Extracción de otros minerales metálicos no férricos	1.832	1.905	1.853	-73	-3,83%	-21	-1,13%
0811	Extracción de piedra ornamental y para la construcción, piedra caliza, yeso, creta y pizarra	6.472	6.758	6.946	-286	-4,23%	-474	-6,82%
0812	Extracción de gravas y arenas; extracción de arcilla y caolín	6.026	6.539	6.756	-513	-7,85%	-730	-10,81%
0891	Extracción de minerales para productos químicos y fertilizantes	1.549	1.585	1.606	-36	-2,27%	-57	-3,55%
0892	Extracción de turba	59	63	59	-4	-6,35%	0	0,00%
0893	Extracción de sal	581	608	611	-27	-4,44%	-30	-4,91%
0899	Otras industrias extractivas n.c.o.p.	690	693	695	-3	-0,43%	-5	-0,72%
0910	Actividades de apoyo a la extracción de petróleo y gas natural	749	735	731	15	1,97%	18	2,46%
0990	Actividades de apoyo a otras industrias extractivas	255	268	225	-13	-4,85%	30	13,33%
2399	Fabricación de otros productos minerales no metálicos n.c.o.p.	2.133	2.187	2.142	-54	-2,47%	-9	-0,42%
2444	Producción de cobre	406	397	397	9	2,18%	9	2,18%
2445	Producción de otros metales no férricos	388	398	440	-10	-2,43%	-52	-11,74%
2451	Fundición de hierro	1.828	1.828	1.846	0	0,02%	-18	-0,97%
4212	Construcción de vías férreas de superficie y subterráneas	634	619	666	15	2,42%	-32	-4,80%
4213	Construcción de puentes y túneles	2.125	2.256	2.435	-131	-5,79%	-310	-12,73%
4221	Construcción de redes para fluidos	822	930	928	-108	-11,61%	-106	-11,38%
4312	Preparación de terrenos	2.758	3.045	3.027	-287	-9,43%	-269	-8,89%
4313	Perforaciones y sondeos	1.678	1.871	1.930	-193	-10,32%	-252	-13,06%



Actividades Económicas de IEX		Segundo Semestre 2013	Primer Semestre 2013	Segundo Semestre 2012	Variación Intersemestral		Variación Interanual	
					Nominal	%	Nominal	%
4399	Otras actividades de construcción especializada n.c.o.p.	21.151	22.206	21.141	<b>-1.055</b>	<b>-4,75%</b>	<b>10</b>	<b>0,05%</b>
7112	Servicios técnicos de ingeniería y otras actividades relacionadas con el asesoramiento técnico	6.654	6.459	6.509	<b>195</b>	<b>3,03%</b>	<b>145</b>	<b>2,23%</b>



Tabla 13. Variación Intersemestral del número de profesionales en activo en Informática y Comunicaciones.

Actividades Económicas de IFC		Segundo Semestre 2013	Primer Semestre 2013	Segundo Semestre 2012	Variación Intersemestral		Variación Interanual	
					Nominal	%	Nominal	%
5829	Edición de otros programas informáticos	8.773	8.634	8.958	139	1,61%	-185	-2,07%
6120	Telecomunicaciones inalámbricas	1.866	1.852	1.744	14	0,77%	122	7,00%
6130	Telecomunicaciones por satélite	247	230	229	18	7,62%	18	8,01%
6190	Otras actividades de telecomunicaciones	6.303	6.249	5.940	53	0,85%	362	6,10%
6201	Actividades de programación informática	30.228	29.792	29.589	436	1,46%	639	2,16%
6202	Actividades de consultoría informática	44.421	43.877	42.530	544	1,24%	1.891	4,45%
6203	Gestión de recursos informáticos	13.907	13.545	14.208	362	2,67%	-301	-2,12%
6209	Otros servicios relacionados con las tecnologías de la información y la informática	100.513	99.451	99.858	1.062	1,07%	655	0,66%
6311	Proceso de datos, hosting y actividades relacionadas	5.562	5.233	5.124	329	6,29%	438	8,55%
6312	Portales web	1.041	977	990	64	6,55%	51	5,15%
8020	Servicios de sistemas de seguridad	988	914	800	74	8,04%	188	23,43%
9511	Reparación de ordenadores y equipos periféricos	2.621	2.548	2.521	74	2,89%	100	3,97%



Tabla 14. Variación Intersemestral del número de profesionales en activo en  
Instalación y Mantenimiento.

Actividades Económicas de IMA		Segundo Semestre 2013	Primer Semestre 2013	Segundo Semestre 2012	Variación Intersemestral		Variación Interanual	
					Nominal	%	Nominal	%
3311	Reparación de productos metálicos	2.186	2.018	1.957	168	8,30%	229	11,70%
3312	Reparación de maquinaria	31.084	30.776	29.832	308	1,00%	1.252	4,20%
3320	Instalación de máquinas y equipos industriales	15.170	15.393	15.835	-223	-1,45%	-665	-4,20%
3530	Suministro de vapor y aire acondicionado	612	686	564	-74	-10,79%	48	8,51%
4322	Fontanería, instalaciones de sistemas de calefacción y aire acondicionado	80.798	83.796	85.417	-2.998	-3,58%	-4.619	-5,41%
4329	Otras instalaciones en obras de construcción	46.422	48.565	50.901	-2.143	-4,41%	-4.479	-8,80%
4399	Otras actividades de construcción especializada n.c.o.p.	12.691	13.323	12.685	-633	-4,75%	6	0,05%
7112	Servicios técnicos de ingeniería y otras actividades relacionadas con el asesoramiento técnico	26.617	25.835	26.035	782	3,03%	582	2,23%



Tabla 15. Variación Intersemestral del número de profesionales en activo en  
Imagen Personal.

Actividades Económicas de IMP		Segundo Semestre 2013	Primer Semestre 2013	Segundo Semestre 2012	Variación Intersemestral		Variación Interanual	
					Nominal	%	Nominal	%
9002	Actividades auxiliares a las artes escénicas	925	976	875	-52	-5,31%	49	5,63%
9602	Peluquería y otros tratamientos de belleza	191.225	189.885	191.291	1.340	0,71%	-66	-0,03%
9603	Pompas fúnebres y actividades relacionadas	1.840	1.855	1.785	-15	-0,78%	55	3,09%
9604	Actividades de mantenimiento físico	6.362	7.238	6.637	-876	-12,10%	-275	-4,14%
9609	Otros servicios personales n.c.o.p.	5.571	5.546	5.497	25	0,45%	75	1,36%



Tabla 16. Variación Intersemestral del número de profesionales en activo en  
Imagen y Sonido.

Actividades Económicas de IMS		Segundo Semestre 2013	Primer Semestre 2013	Segundo Semestre 2012	Variación Intersemestral		Variación Interanual	
					Nominal	%	Nominal	%
1820	Reproducción de soportes grabados	2.205	2.223	2.359	-18	-0,81%	-154	-6,53%
5813	Edición de periódicos	4.486	4.487	4.643	-1	-0,02%	-157	-3,37%
5819	Otras actividades editoriales	1.185	1.287	1.348	-102	-7,90%	-163	-12,09%
5821	Edición de videojuegos	6.379	6.495	6.973	-116	-1,79%	-594	-8,52%
5912	Actividades de postproducción cinematográfica, de vídeo y de programas de televisión	2.341	2.311	2.375	30	1,30%	-34	-1,43%
5914	Actividades de exhibición cinematográfica	6.427	6.565	7.047	-138	-2,10%	-620	-8,80%
5915	Actividades de producción cinematográfica y de vídeo	12.035	12.420	11.408	-385	-3,10%	627	5,50%
5916	Actividades de producciones de programas de televisión	7.357	7.164	7.903	193	2,69%	-546	-6,91%
5917	Actividades de distribución cinematográfica y de vídeo	1.125	1.205	1.240	-80	-6,64%	-115	-9,30%
5918	Actividades de distribución de programas de televisión	323	261	337	62	23,75%	-14	-4,15%
5920	Actividades de grabación de sonido y edición musical	1.014	940	916	74	7,87%	98	10,70%
6010	Actividades de radiodifusión	17.823	17.747	18.700	76	0,43%	-877	-4,69%
6020	Actividades de programación y emisión de televisión	6.454	5.705	5.716	749	13,13%	738	12,91%
6130	Telecomunicaciones por satélite	494	459	458	35	7,62%	37	8,01%
6391	Actividades de las agencias de noticias	2.332	2.193	2.294	139	6,34%	38	1,66%
7311	Agencias de publicidad	26.835	27.316	26.964	-481	-1,76%	-129	-0,48%
7420	Actividades de fotografía	14.941	15.358	15.187	-417	-2,72%	-246	-1,62%
9001	Artes escénicas	16.437	17.387	16.791	-950	-5,46%	-354	-2,11%
9002	Actividades auxiliares a las artes escénicas	1.849	1.953	1.751	-104	-5,31%	99	5,63%
9003	Creación artística y literaria	8.597	8.030	7.919	567	7,06%	677	8,55%
9105	Actividades de bibliotecas	623	610	650	13	2,19%	-27	-4,20%





Tabla 17. Variación Intersemestral del número de profesionales en activo en Industrias Alimentarias.

Actividades Económicas de INA		Segundo Semestre 2013	Primer Semestre 2013	Segundo Semestre 2012	Variación Intersemestral		Variación Interanual	
					Nominal	%	Nominal	%
1011	Procesado y conservación de carne	45.277	44.260	44.766	1.017	2,30%	511	1,14%
1012	Procesado y conservación de volatería	2.356	2.368	2.518	-12	-0,51%	-162	-6,43%
1013	Elaboración de productos cárnicos y de volatería	35.786	35.686	36.237	100	0,28%	-451	-1,24%
1021	Procesado de pescados, crustáceos y moluscos	2.691	2.724	2.550	-33	-1,22%	141	5,52%
1022	Fabricación de conservas de pescado	10.678	14.128	10.239	-3.450	-24,42%	439	4,29%
1031	Procesado y conservación de patatas	593	609	619	-16	-2,63%	-26	-4,20%
1032	Elaboración de zumos de frutas y hortalizas	5.081	4.841	4.827	240	4,96%	254	5,26%
1039	Otro procesado y conservación de frutas y hortalizas	21.745	21.450	22.528	295	1,38%	-783	-3,48%
1042	Fabricación de margarina y grasas comestibles similares	379	361	355	18	4,99%	24	6,76%
1043	Fabricación de aceite de oliva	11.425	6.312	10.131	5.113	81,00%	1.294	12,77%
1044	Fabricación de otros aceites y grasas	1.912	1.772	1.729	140	7,90%	183	10,58%
1052	Elaboración de helados	3.177	5.619	3.345	-2.442	-43,46%	-168	-5,02%
1053	Fabricación de quesos	4.236	4.261	4.288	-25	-0,59%	-52	-1,21%
1054	Preparación de leche y otros productos lácteos	15.140	15.401	15.225	-261	-1,69%	-85	-0,56%
1061	Fabricación de productos de molinería	5.352	5.438	5.327	-86	-1,58%	25	0,47%
1062	Fabricación de almidones y productos amiláceos	793	797	787	-4	-0,50%	6	0,76%
1071	Fabricación de pan y de productos frescos de panadería y pastelería	81.782	82.731	83.235	-949	-1,15%	-1.453	-1,75%
1072	Fabricación de galletas y productos de panadería y pastelería de larga duración	11.822	11.966	11.568	-144	-1,20%	254	2,20%
1073	Fabricación de pastas alimenticias, cuscús y productos similares	1.695	1.701	1.678	-6	-0,35%	17	1,01%
1081	Fabricación de azúcar	2.288	1.942	2.290	346	17,82%	-2	-0,09%



Actividades Económicas de INA		Segundo Semestre 2013	Primer Semestre 2013	Segundo Semestre 2012	Variación Intersemestral		Variación Interanual	
					Nominal	%	Nominal	%
1082	Fabricación de cacao, chocolate y productos de confitería	13.548	13.944	13.618	-396	-2,84%	-70	-0,51%
1083	Elaboración de café, té e infusiones	4.023	3.978	4.019	45	1,13%	4	0,10%
1084	Elaboración de especias, salsas y condimentos	2.813	2.798	2.756	15	0,54%	57	2,07%
1085	Elaboración de platos y comidas preparados	1.244	1.154	1.269	90	7,80%	-25	-1,97%
1086	Elaboración de preparados alimenticios homogeneizados y alimentos dietéticos	2.780	2.828	2.750	-48	-1,70%	30	1,09%
1089	Elaboración de otros productos alimenticios n.c.o.p.	22.319	22.590	21.900	-271	-1,20%	419	1,91%
1091	Fabricación de productos para la alimentación de animales de granja	9.621	9.773	9.736	-152	-1,56%	-115	-1,18%
1092	Fabricación de productos para la alimentación de animales de compañía	1.423	1.451	1.448	-28	-1,93%	-25	-1,73%
1101	Destilación, rectificación y mezcla de bebidas alcohólicas	3.046	3.044	3.111	2	0,07%	-65	-2,09%
1102	Elaboración de vinos	27.109	26.811	27.350	298	1,11%	-241	-0,88%
1103	Elaboración de sidra y otras bebidas fermentadas a partir de frutas	588	577	570	11	1,91%	18	3,16%
1104	Elaboración de otras bebidas no destiladas, procedentes de la fermentación	586	580	564	6	1,03%	22	3,90%
1105	Fabricación de cerveza	6.060	6.199	5.921	-139	-2,24%	139	2,35%
1106	Fabricación de malta	135	134	122	1	0,75%	13	10,66%
1107	Fabricación de bebidas no alcohólicas; producción de aguas minerales y otras aguas embotelladas	8.736	9.372	9.069	-636	-6,79%	-333	-3,67%
8292	Actividades de envasado y empaquetado	1.277	1.170	1.367	107	9,18%	-90	-6,61%



Tabla 18. Variación Intersemestral del número de profesionales en activo en Madera, Mueble y Corcho.

Actividades Económicas de MAM		Segundo Semestre 2013	Primer Semestre 2013	Segundo Semestre 2012	Variación Intersemestral		Variación Interanual	
					Nominal	%	Nominal	%
0220	Explotación de la madera	1.528	1.689	1.525	-162	-9,57%	2	0,15%
0240	Servicios de apoyo a la silvicultura	2.414	3.018	2.183	-603	-19,99%	232	10,61%
1610	Aserrado y cepillado de la madera	9.237	9.489	9.637	-252	-2,66%	-400	-4,15%
1621	Fabricación de chapas y tableros de madera	6.734	6.919	7.302	-185	-2,67%	-568	-7,78%
1622	Fabricación de suelos de madera ensamblados	9.325	10.029	11.362	-704	-7,02%	-2.037	-17,93%
1623	Fabricación de otras estructuras de madera y piezas de carpintería y ebanistería para la construcción	12.929	13.612	13.952	-683	-5,02%	-1.023	-7,33%
1624	Fabricación de envases y embalajes de madera	7.793	7.627	7.769	166	2,18%	24	0,31%
1629	Fabricación de otros productos de madera; artículos de corcho, cestería y espartería	5.896	6.159	6.295	-263	-4,28%	-399	-6,34%
3101	Fabricación de muebles de oficina y de establecimientos comerciales	3.662	3.811	3.849	-149	-3,90%	-187	-4,85%
3102	Fabricación de muebles de cocina	7.088	7.612	8.081	-524	-6,88%	-993	-12,29%
3109	Fabricación de otros muebles	20.813	21.873	22.959	-1.060	-4,85%	-2.146	-9,35%
3299	Otras industrias manufactureras n.c.o.p.	1.929	1.914	1.854	15	0,78%	74	4,01%
3319	Reparación de otros equipos	922	935	913	-14	-1,44%	9	0,99%
4332	Instalación de carpintería	18.381	18.527	17.878	-145	-0,78%	503	2,82%
4333	Revestimiento de suelos y paredes	5.905	6.752	6.674	-847	-12,54%	-768	-11,51%
9524	Reparación de muebles y artículos de menaje	1.088	1.091	1.076	-3	-0,31%	12	1,12%



Tabla 19. Variación Intersemestral del número de profesionales en activo en  
Marítimo Pesquera.

Actividades Económicas de MAP		Segundo Semestre 2013	Primer Semestre 2013	Segundo Semestre 2012	Variación Intersemestral		Variación Interanual	
					Nominal	%	Nominal	%
0311	Pesca marina	27.392	31.689	28.708	-4.297	-13,56%	-1.316	-4,58%
0312	Pesca en agua dulce	131	32	58	99	309,38%	73	125,86%
0321	Acuicultura marina	7.298	7.042	7.020	256	3,64%	278	3,96%
0322	Acuicultura en agua dulce	2.152	2.269	2.338	-117	-5,16%	-186	-7,96%
1021	Procesado de pescados, crustáceos y moluscos	1.345	1.362	1.275	-17	-1,22%	70	5,52%
4399	Otras actividades de construcción especializada n.c.o.p.	8.460	8.882	8.457	-422	-4,75%	4	0,05%
5010	Transporte marítimo de pasajeros	3.305	3.997	3.141	-692	-17,31%	165	5,24%
5020	Transporte marítimo de mercancías	2.203	2.191	2.227	12	0,55%	-24	-1,08%
5030	Transporte de pasajeros por vías navegables interiores	216	432	210	-216	-49,94%	6	2,86%
5040	Transporte de mercancías por vías navegables interiores	51	49	47	2	4,05%	4	8,45%
5222	Actividades anexas al transporte marítimo y por vías navegables interiores	2.074	2.136	2.118	-62	-2,89%	-43	-2,05%



Tabla 20. Variación Intersemestral del número de profesionales en activo en  
Química.

Actividades Económicas de QUI		Segundo Semestre 2013	Primer Semestre 2013	Segundo Semestre 2012	Variación Intersemestral		Variación Interanual	
					Nominal	%	Nominal	%
1200	Industria del tabaco	2.427	2.568	2.604	-141	-5,49%	-177	-6,80%
1711	Fabricación de pasta papelera	2.503	2.600	2.670	-97	-3,73%	-167	-6,25%
1712	Fabricación de papel y cartón	9.388	9.514	9.511	-126	-1,32%	-123	-1,29%
1721	Fabricación de papel y cartón ondulados; fabricación de envases y embalajes de papel y cartón	6.019	6.117	6.050	-98	-1,60%	-31	-0,52%
1722	Fabricación de artículos de papel y cartón para uso doméstico, sanitario e higiénico	2.705	3.861	4.160	-1.156	-29,94%	-1.455	-34,98%
1723	Fabricación de artículos de papelería	771	803	812	-32	-3,99%	-41	-5,09%
1724	Fabricación de papeles pintados	66	79	78	-13	-16,46%	-12	-15,38%
1729	Fabricación de otros artículos de papel y cartón	1.494	1.532	1.544	-38	-2,46%	-49	-3,20%
1910	Coquerías	230	240	257	-10	-4,17%	-27	-10,51%
1920	Refino de petróleo	8.772	8.947	8.885	-175	-1,96%	-113	-1,27%
2011	Fabricación de gases industriales	2.887	2.973	2.957	-86	-2,89%	-70	-2,37%
2012	Fabricación de colorantes y pigmentos	1.659	1.644	1.677	15	0,91%	-18	-1,07%
2013	Fabricación de otros productos básicos de química inorgánica	5.833	6.892	6.992	-1.059	-15,37%	-1.159	-16,58%
2014	Fabricación de otros productos básicos de química orgánica	8.497	8.514	8.753	-17	-0,20%	-256	-2,92%
2015	Fabricación de fertilizantes y compuestos nitrogenados	3.189	3.228	3.136	-39	-1,21%	53	1,69%
2016	Fabricación de plásticos en formas primarias	9.715	9.809	9.816	-94	-0,96%	-101	-1,03%
2017	Fabricación de caucho sintético en formas primarias	537	530	543	7	1,32%	-6	-1,10%
2020	Fabricación de pesticidas y otros productos agroquímicos	1.717	1.739	1.682	-22	-1,27%	35	2,08%
2030	Fabricación de pinturas, barnices y revestimientos similares; tintas de impresión y masillas	11.351	10.880	10.876	471	4,33%	475	4,37%
2041	Fabricación de jabones, detergentes y otros artículos de limpieza y abrillantamiento	10.377	9.631	9.374	746	7,75%	1.003	10,70%
2042	Fabricación de perfumes y cosméticos	11.499	11.647	11.126	-148	-1,27%	373	3,35%
2051	Fabricación de explosivos	2.133	2.222	2.070	-89	-4,01%	63	3,04%



Actividades Económicas de QUI		Segundo Semestre 2013	Primer Semestre 2013	Segundo Semestre 2012	Variación Intersemestral		Variación Interanual	
					Nominal	%	Nominal	%
2052	Fabricación de colas	1.147	1.190	1.170	-43	-3,61%	-23	-1,97%
2053	Fabricación de aceites esenciales	1.537	1.495	1.413	42	2,81%	124	8,78%
2059	Fabricación de otros productos químicos n.c.o.p.	8.857	9.107	8.919	-250	-2,75%	-62	-0,70%
2060	Fabricación de fibras artificiales y sintéticas	2.132	2.431	2.410	-299	-12,30%	-278	-11,54%
2110	Fabricación de productos farmacéuticos de base	9.491	9.437	9.293	54	0,57%	198	2,13%
2120	Fabricación de especialidades farmacéuticas	32.606	32.409	32.160	197	0,61%	446	1,39%
2211	Fabricación de neumáticos y cámaras de caucho; reconstrucción y recauchutado de neumáticos	12.389	12.573	13.149	-184	-1,46%	-760	-5,78%
2219	Fabricación de otros productos de caucho	9.718	10.133	10.145	-415	-4,10%	-427	-4,21%
2221	Fabricación de placas, hojas, tubos y perfiles de plástico	10.145	10.482	10.213	-337	-3,22%	-68	-0,67%
2222	Fabricación de envases y embalajes de plástico	13.513	13.844	13.627	-331	-2,39%	-114	-0,84%
2223	Fabricación de productos de plástico para la construcción	3.608	3.722	3.680	-114	-3,06%	-72	-1,96%
2229	Fabricación de otros productos de plástico	34.692	35.607	34.660	-915	-2,57%	32	0,09%
2314	Fabricación de fibra de vidrio	1.007	1.273	1.246	-265	-20,85%	-239	-19,15%
2445	Producción de otros metales no féreos	194	199	220	-5	-2,43%	-26	-11,74%
2446	Procesamiento de combustibles nucleares	#	#	#	0	0,00%	0	0,00%
2540	Fabricación de armas y municiones	643	693	845	-50	-7,26%	-203	-23,97%
3103	Fabricación de colchones	825	840	916	-15	-1,82%	-91	-9,97%
3311	Reparación de productos metálicos	729	673	652	56	8,30%	76	11,70%
3821	Tratamiento y eliminación de residuos no peligrosos	2.564	2.523	2.516	41	1,63%	47	1,88%
3822	Tratamiento y eliminación de residuos peligrosos	801	797	737	4	0,50%	64	8,68%
3900	Actividades de descontaminación y otros servicios de gestión de residuos	477	448	445	29	6,40%	31	7,04%
7120	Ensayos y análisis técnicos	27.441	27.484	27.240	-43	-0,16%	201	0,74%
7211	Investigación y desarrollo experimental en biotecnología	21.871	22.317	22.339	-446	-2,00%	-467	-2,09%
7219	Otra investigación y desarrollo experimental en ciencias naturales y técnicas	29.006	28.347	27.972	659	2,32%	1.034	3,70%

Tabla 21. Variación Intersemestral del número de profesionales en activo en Sanidad.



Actividades Económicas de SAN		Segundo Semestre 2013	Primer Semestre 2013	Segundo Semestre 2012	Variación Intersemestral		Variación Interanual	
					Nominal	%	Nominal	%
4773	Comercio al por menor de productos farmacéuticos en establecimientos especializados	31.187	31.230	30.781	-44	-0,14%	405	1,32%
4774	Comercio al por menor de artículos médicos y ortopédicos en establecimientos especializados	5.082	5.018	4.976	64	1,28%	106	2,12%
7211	Investigación y desarrollo experimental en biotecnología	10.936	11.159	11.169	-223	-2,00%	-234	-2,09%
7500	Actividades veterinarias	20.117	19.816	19.596	301	1,52%	521	2,66%
8610	Actividades hospitalarias	653.761	646.839	647.365	6.922	1,07%	6.396	0,99%
8621	Actividades de medicina general	91.182	90.436	92.095	746	0,82%	-913	-0,99%
8622	Actividades de medicina especializada	23.827	23.309	23.112	518	2,22%	715	3,09%
8623	Actividades odontológicas	74.804	73.133	71.143	1.671	2,28%	3.661	5,15%
8690	Otras actividades sanitarias	106.605	105.651	116.691	954	0,90%	-10.086	-8,64%
8710	Asistencia en establecimientos residenciales con cuidados sanitarios	30.349	30.780	30.572	-431	-1,40%	-223	-0,73%
8720	Asistencia en establecimientos residenciales para personas con discapacidad intelectual, enfermedad mental y drogodependencia	11.688	11.530	11.678	158	1,37%	10	0,09%
9603	Pompas fúnebres y actividades relacionadas	5.520	5.564	5.355	-44	-0,78%	166	3,09%



Tabla 22. Variación Intersemestral del número de profesionales en activo en Seguridad y Medio Ambiente.

Actividades Económicas de SEA		Segundo Semestre 2013	Primer Semestre 2013	Segundo Semestre 2012	Variación Intersemestral		Variación Interanual	
					Nominal	%	Nominal	%
0240	Servicios de apoyo a la silvicultura	4.828	6.035	4.365	-1.207	-19,99%	463	10,61%
0910	Actividades de apoyo a la extracción de petróleo y gas natural	250	245	244	5	1,97%	6	2,46%
3600	Captación, depuración y distribución de agua	39.312	40.324	39.458	-1.012	-2,51%	-146	-0,37%
3700	Recogida y tratamiento de aguas residuales	5.046	5.264	4.858	-218	-4,14%	188	3,87%
3811	Recogida de residuos no peligrosos	66.405	70.654	69.191	-4.249	-6,01%	-2.786	-4,03%
3812	Recogida de residuos peligrosos	248	240	218	8	3,33%	30	13,76%
3821	Tratamiento y eliminación de residuos no peligrosos	5.127	5.045	5.033	82	1,63%	95	1,88%
3822	Tratamiento y eliminación de residuos peligrosos	401	399	369	2	0,50%	32	8,68%
3831	Separación y clasificación de materiales	1.761	1.885	1.969	-125	-6,61%	-209	-10,60%
3832	Valorización de materiales ya clasificados	3.398	3.493	3.527	-95	-2,73%	-129	-3,67%
3900	Actividades de descontaminación y otros servicios de gestión de residuos	953	896	891	57	6,40%	63	7,04%
4312	Preparación de terrenos	5.515	6.089	6.054	-574	-9,43%	-538	-8,89%
4339	Otro acabado de edificios	16.069	17.805	17.977	-1.735	-9,75%	-1.907	-10,61%
4399	Otras actividades de construcción especializada n.c.o.p.	4.230	4.441	4.228	-211	-4,75%	2	0,05%
4677	Comercio al por mayor de chatarra y productos de desecho	7.888	7.915	7.739	-26	-0,33%	149	1,93%
5223	Actividades anexas al transporte aéreo	2.528	2.869	2.649	-341	-11,87%	-121	-4,55%
7022	Otras actividades de consultoría de gestión empresarial	22.328	21.903	21.536	425	1,94%	792	3,68%
8010	Actividades de seguridad privada	106.331	107.379	109.429	-1.048	-0,98%	-3.098	-2,83%
8020	Servicios de sistemas de seguridad	2.963	2.743	2.401	221	8,04%	563	23,43%
8030	Actividades de investigación	3.090	3.104	3.460	-14	-0,45%	-370	-10,69%
8110	Servicios integrales a edificios e instalaciones	20.706	20.651	17.772	55	0,27%	2.934	16,51%
8122	Otras actividades de limpieza industrial y de edificios	19.929	18.856	17.577	1.072	5,69%	2.351	13,38%
8129	Otras actividades de limpieza	10.750	10.684	9.796	66	0,62%	955	9,75%
8130	Actividades de jardinería	16.551	17.227	17.119	-676	-3,92%	-567	-3,31%





Actividades Económicas de SEA		Segundo Semestre 2013	Primer Semestre 2013	Segundo Semestre 2012	Variación Intersemestral		Variación Interanual	
					Nominal	%	Nominal	%
8422	Defensa	4.016	3.868	3.962	148	3,83%	55	1,38%
8424	Orden público y seguridad	27.207	27.226	27.221	-19	-0,07%	-14	-0,05%
8425	Protección civil	20.051	20.490	19.946	-439	-2,14%	105	0,53%
9104	Actividades de los jardines botánicos, parques zoológicos y reservas naturales	2.258	2.475	2.359	-217	-8,76%	-101	-4,27%



Tabla 23. Variación Intersemestral del número de profesionales en activo en Servicios Socioculturales y a la Comunidad.

Actividades Económicas de SSC		Segundo Semestre 2013	Primer Semestre 2013	Segundo Semestre 2012	Variación Intersemestral		Variación Interanual	
					Nominal	%	Nominal	%
7021	Relaciones públicas y comunicación	532	479	457	53	11,06%	75	16,45%
7220	Investigación y desarrollo experimental en ciencias sociales y humanidades	11.386	10.802	10.846	584	5,41%	540	4,98%
8110	Servicios integrales a edificios e instalaciones	10.353	10.325	8.886	28	0,27%	1.467	16,51%
8121	Limpieza general de edificios	351.958	353.529	368.293	-1.571	-0,44%	-16.335	-4,44%
8122	Otras actividades de limpieza industrial y de edificios	39.857	37.713	35.155	2.145	5,69%	4.703	13,38%
8129	Otras actividades de limpieza	21.501	21.368	19.591	133	0,62%	1.909	9,75%
8220	Actividades de los centros de llamadas	20.092	16.604	16.611	3.487	21,00%	3.480	20,95%
8292	Actividades de envasado y empaquetado	2.554	2.339	2.735	215	9,18%	-181	-6,61%
8422	Defensa	8.032	7.736	7.923	296	3,83%	109	1,38%
8423	Justicia	7.985	8.016	7.788	-32	-0,40%	197	2,53%
8510	Educación preprimaria	77.417	75.597	77.064	1.820	2,41%	353	0,46%
8520	Educación primaria	101.092	96.683	101.625	4.409	4,56%	-533	-0,52%
8531	Educación secundaria general	152.619	141.478	144.322	11.141	7,87%	8.297	5,75%
8532	Educación secundaria técnica y profesional	69.750	63.219	67.096	6.531	10,33%	2.654	3,96%
8541	Educación postsecundaria no terciaria	9.827	7.331	7.536	2.496	34,05%	2.291	30,40%
8543	Educación universitaria	149.997	146.389	148.471	3.608	2,46%	1.526	1,03%
8544	Educación terciaria no universitaria	2.513	2.444	2.447	69	2,82%	66	2,70%
8552	Educación cultural	17.241	14.099	15.074	3.142	22,29%	2.167	14,38%
8553	Actividades de las escuelas de conducción y pilotaje	17.488	17.742	18.048	-254	-1,43%	-560	-3,10%
8559	Otra educación n.c.o.p.	110.795	84.157	98.119	26.639	31,65%	12.676	12,92%
8560	Actividades auxiliares a la educación	1.871	1.781	1.109	90	5,05%	762	68,71%
8710	Asistencia en establecimientos residenciales con cuidados sanitarios	60.698	61.561	61.144	-863	-1,40%	-446	-0,73%
8720	Asistencia en establecimientos residenciales para personas con discapacidad intelectual, enfermedad mental y drogodependencia	23.377	23.060	23.357	317	1,37%	20	0,09%



Actividades Económicas de SSC		Segundo Semestre 2013	Primer Semestre 2013	Segundo Semestre 2012	Variación Intersemestral		Variación Interanual	
					Nominal	%	Nominal	%
8731	Asistencia en establecimientos residenciales para personas mayores	70.369	71.920	67.452	-1.551	-2,16%	2.917	4,32%
8732	Asistencia en establecimientos residenciales para personas con discapacidad física	6.103	5.309	4.971	794	14,96%	1.132	22,77%
8790	Otras actividades de asistencia en establecimientos residenciales	20.374	19.660	20.180	714	3,63%	194	0,96%
8811	Actividades de servicios sociales sin alojamiento para personas mayores	34.288	32.180	33.547	2.108	6,55%	741	2,21%
8812	Actividades de servicios sociales sin alojamiento para personas con discapacidad	108.689	102.752	103.210	5.937	5,78%	5.479	5,31%
8891	Actividades de cuidado diurno de niños	13.406	13.241	13.589	165	1,25%	-183	-1,35%
8899	Otros actividades de servicios sociales sin alojamiento n.c.o.p.	37.641	34.874	31.309	2.767	7,93%	6.332	20,22%
9102	Actividades de museos	6.573	6.608	6.716	-35	-0,53%	-143	-2,13%
9103	Gestión de lugares y edificios históricos	645	654	652	-9	-1,43%	-7	-1,07%
9105	Actividades de bibliotecas	1.246	1.219	1.301	27	2,19%	-55	-4,20%
9106	Actividades de archivos	43	44	47	-1	-3,02%	-4	-7,89%
9200	Actividades de juegos de azar y apuestas	10.494	10.528	10.431	-33	-0,32%	63	0,60%
9321	Actividades de los parques de atracciones y los parques temáticos	6.124	10.070	6.161	-3.946	-39,19%	-37	-0,60%
9329	Otras actividades recreativas y de entretenimiento	24.524	27.210	24.816	-2.686	-9,87%	-292	-1,18%
9491	Actividades de organizaciones religiosas	33.970	34.488	34.517	-518	-1,50%	-547	-1,58%
9492	Actividades de organizaciones políticas	2.683	2.446	2.402	237	9,69%	281	11,70%
9499	Otras actividades asociativas n.c.o.p.	69.493	65.534	69.476	3.959	6,04%	17	0,02%
9603	Pompas fúnebres y actividades relacionadas	3.680	3.709	3.570	-29	-0,78%	110	3,09%
9609	Otras servicios personales n.c.o.p.	16.714	16.638	16.490	76	0,45%	224	1,36%
9700	Actividades de los hogares como empleadores de personal doméstico	468.670	473.141	460.216	-4.471	-0,94%	8.454	1,84%



Tabla 24. Variación Intersemestral del número de profesionales en activo en Textil, Confección y Piel.

Actividades Económicas de TCP		Segundo Semestre 2013	Primer Semestre 2013	Segundo Semestre 2012	Variación Intersemestral		Variación Interanual	
					Nominal	%	Nominal	%
1310	Preparación e hilado de fibras textiles	5.719	5.900	5.985	-181	-3,07%	-266	-4,44%
1320	Fabricación de tejidos textiles	7.575	7.772	7.909	-197	-2,53%	-334	-4,22%
1330	Acabado de textiles	5.814	5.886	5.785	-72	-1,22%	29	0,50%
1391	Fabricación de tejidos de punto	3.115	3.257	3.252	-142	-4,36%	-137	-4,21%
1392	Fabricación de artículos confeccionados con textiles, excepto prendas de vestir	9.222	9.738	9.114	-516	-5,30%	108	1,18%
1393	Fabricación de alfombras y moquetas	863	889	896	-26	-2,92%	-33	-3,68%
1394	Fabricación de cuerdas, cordeles, bramantes y redes	1.157	1.132	1.081	25	2,21%	76	7,03%
1395	Fabricación de telas no tejidas y artículos confeccionados con ellas, excepto prendas de vestir	598	600	579	-2	-0,33%	19	3,28%
1396	Fabricación de otros productos textiles de uso técnico e industrial	4.744	5.109	5.138	-365	-7,14%	-394	-7,67%
1399	Fabricación de otros productos textiles n.c.o.p.	2.016	1.895	1.798	121	6,39%	218	12,12%
1411	Confección de prendas de vestir de cuero	238	255	269	-17	-6,67%	-31	-11,52%
1412	Confección de ropa de trabajo	1.839	1.922	1.943	-83	-4,32%	-104	-5,35%
1413	Confección de otras prendas de vestir exteriores	22.852	23.517	23.479	-665	-2,83%	-627	-2,67%
1414	Confección de ropa interior	1.877	2.038	2.065	-161	-7,90%	-188	-9,10%
1419	Confección de otras prendas de vestir y accesorios	15.929	16.710	16.898	-781	-4,67%	-969	-5,73%
1420	Fabricación de artículos de peletería	251	242	242	9	3,72%	9	3,72%
1431	Confección de calcetería	865	879	1.034	-14	-1,59%	-169	-16,34%
1439	Confección de otras prendas de vestir de punto	3.038	3.137	3.129	-99	-3,16%	-91	-2,91%
1511	Preparación, curtido y acabado del cuero; preparación y teñido de pieles	3.492	3.690	3.598	-198	-5,37%	-106	-2,95%
1512	Fabricación de artículos de marroquinería, viaje y de guarnicionería y talabartería	6.470	6.336	6.170	134	2,11%	300	4,86%
1520	Fabricación de calzado	28.148	29.504	26.177	-1.356	-4,60%	1.971	7,53%
3103	Fabricación de colchones	413	420	458	-8	-1,82%	-46	-9,97%
3109	Fabricación de otros muebles	13.875	14.582	15.306	-707	-4,85%	-1.430	-9,35%
3230	Fabricación de artículos de deporte	416	444	400	-29	-6,45%	16	4,00%



Actividades Económicas de TCP		Segundo Semestre 2013	Primer Semestre 2013	Segundo Semestre 2012	Variación Intersemestral		Variación Interanual	
					Nominal	%	Nominal	%
3250	Fabricación de instrumentos y suministros médicos y odontológicos	4.143	4.100	4.042	42	1,03%	100	2,48%
3299	Otras industrias manufactureras n.c.o.p.	3.857	3.827	3.709	30	0,78%	149	4,01%
3319	Reparación de otros equipos	307	312	304	-5	-1,44%	3	0,99%
4333	Revestimiento de suelos y paredes	2.953	3.376	3.337	-423	-12,54%	-384	-11,51%
7410	Actividades de diseño especializado	5.409	5.264	5.113	145	2,75%	296	5,79%
7729	Alquiler de otros efectos personales y artículos de uso doméstico	933	1.258	936	-325	-25,81%	-2	-0,25%
9002	Actividades auxiliares a las artes escénicas	2.774	2.929	2.626	-155	-5,31%	148	5,63%
9103	Gestión de lugares y edificios históricos	323	327	326	-5	-1,43%	-4	-1,07%
9523	Reparación de calzado y artículos de cuero	3.801	3.753	3.734	48	1,28%	67	1,79%
9524	Reparación de muebles y artículos de menaje	544	546	538	-2	-0,31%	6	1,12%
9529	Reparación de otros efectos personales y artículos de uso doméstico	2.455	2.439	2.479	15	0,63%	-24	-0,98%
9601	Lavado y limpieza de prendas textiles y de piel	24.001	25.736	23.517	-1.735	-6,74%	484	2,06%



Tabla 25. Variación Intersemestral del número de profesionales en activo en  
Transporte y Mantenimiento de Vehículos.

Actividades Económicas de TMV		Segundo Semestre 2013	Primer Semestre 2013	Segundo Semestre 2012	Variación Intersemestral		Variación Interanual	
					Nominal	%	Nominal	%
2910	Fabricación de vehículos de motor	20.951	20.875	20.670	77	0,37%	281	1,36%
3315	Reparación y mantenimiento naval	5.851	5.829	5.525	22	0,38%	326	5,90%
3316	Reparación y mantenimiento aeronáutico y espacial	2.615	2.581	2.555	34	1,32%	60	2,35%
3317	Reparación y mantenimiento de otro material de transporte	1.552	1.512	1.480	40	2,65%	72	4,86%
4520	Mantenimiento y reparación de vehículos de motor	189.068	190.725	192.407	-1.657	-0,87%	-3.339	-1,74%
4540	Venta, mantenimiento y reparación de motocicletas y de sus repuestos y accesorios	2.114	2.142	2.188	-27	-1,28%	-74	-3,37%
4910	Transporte interurbano de pasajeros por ferrocarril	13.129	13.222	13.957	-93	-0,71%	-829	-5,94%
4920	Transporte de mercancías por ferrocarril	334	315	292	19	5,92%	42	14,38%
4931	Transporte terrestre urbano y suburbano de pasajeros	43.724	44.038	36.707	-314	-0,71%	7.017	19,12%
4932	Transporte por taxi	82.643	84.681	83.341	-2.038	-2,41%	-698	-0,84%
4939	Otros tipos de transporte terrestre de pasajeros n.c.o.p.	34.079	33.782	35.273	297	0,88%	-1.194	-3,39%
4941	Transporte de mercancías por carretera	311.182	313.527	318.976	-2.345	-0,75%	-7.794	-2,44%
5110	Transporte aéreo de pasajeros	15.163	16.098	16.139	-935	-5,81%	-976	-6,04%
5121	Transporte aéreo de mercancías	125	95	81	31	32,39%	44	54,10%
5122	Transporte espacial	7	8	8	-1	-12,50%	-1	-12,50%
5221	Actividades anexas al transporte terrestre	27.775	27.861	27.572	-87	-0,31%	203	0,74%
5222	Actividades anexas al transporte marítimo y por vías navegables interiores	6.223	6.408	6.353	-185	-2,89%	-130	-2,05%
5223	Actividades anexas al transporte aéreo	10.113	11.475	10.595	-1.362	-11,87%	-482	-4,55%
9522	Reparación de aparatos electrodomésticos y de equipos para el hogar y el jardín	1.982	1.951	1.922	32	1,62%	60	3,14%



Tabla 26. Variación Intersemestral del número de profesionales en activo en Vidrio y Cerámica.

Actividades Económicas de VIC		Segundo Semestre 2013	Primer Semestre 2013	Segundo Semestre 2012	Variación Intersemestral		Variación Interanual	
					Nominal	%	Nominal	%
2311	Fabricación de vidrio plano	3.744	3.923	3.906	-179	-4,56%	-162	-4,15%
2312	Manipulado y transformación de vidrio plano	5.812	5.964	6.142	-152	-2,55%	-330	-5,37%
2313	Fabricación de vidrio hueco	3.043	3.137	3.073	-94	-3,00%	-30	-0,98%
2314	Fabricación de fibra de vidrio	504	636	623	-133	-20,85%	-119	-19,15%
2319	Fabricación y manipulado de otro vidrio, incluido el vidrio técnico	1.241	1.343	1.393	-103	-7,64%	-152	-10,91%
2320	Fabricación de productos cerámicos refractarios	2.175	2.178	2.075	-3	-0,14%	100	4,82%
2331	Fabricación de azulejos y baldosas de cerámica	12.718	13.091	13.113	-373	-2,85%	-395	-3,01%
2332	Fabricación de ladrillos, tejas y productos de tierras cocidas para la construcción	2.981	3.555	3.679	-574	-16,15%	-698	-18,97%
2341	Fabricación de artículos cerámicos de uso doméstico y ornamental	3.843	3.911	3.383	-68	-1,74%	460	13,60%
2342	Fabricación de aparatos sanitarios cerámicos	1.729	1.827	2.175	-98	-5,36%	-446	-20,51%
2343	Fabricación de aisladores y piezas aislantes de material cerámico	20	20	21	0	0,00%	-1	-4,76%
2344	Fabricación de otros productos cerámicos de uso técnico	381	398	371	-17	-4,27%	10	2,70%
2349	Fabricación de otros productos cerámicos	1.413	1.487	1.410	-74	-4,98%	3	0,21%
2351	Fabricación de cemento	4.991	5.314	5.619	-323	-6,08%	-628	-11,18%
2352	Fabricación de cal y yeso	1.242	1.333	1.324	-91	-6,83%	-82	-6,19%
2361	Fabricación de elementos de hormigón para la construcción	8.984	9.957	10.539	-973	-9,77%	-1.555	-14,75%
2362	Fabricación de elementos de yeso para la construcción	564	574	629	-10	-1,74%	-65	-10,33%
2363	Fabricación de hormigón fresco	4.087	4.576	5.037	-489	-10,69%	-950	-18,86%
2364	Fabricación de mortero	329	404	420	-75	-18,56%	-91	-21,67%
2365	Fabricación de fibrocemento	218	258	258	-40	-15,50%	-40	-15,50%
2369	Fabricación de otros productos de hormigón, yeso y cemento	4.550	4.776	5.027	-226	-4,73%	-477	-9,49%
2391	Fabricación de productos abrasivos	1.005	1.029	1.043	-24	-2,33%	-38	-3,64%
4334	Pintura y acristalamiento	10.532	12.046	11.234	-1.514	-12,57%	-703	-6,25%



GOBIERNO  
DE ESPAÑA

MINISTERIO  
DE EDUCACIÓN, CULTURA  
Y DEPORTE

CONSEJO GENERAL  
DE FORMACIÓN  
PROFESIONAL

Unión Europea  
Fondo Social Europeo  
*"El FSE invierte en tu futuro"*

