

# INFORME SECTORIAL

## Variación datos Familias Profesionales

Profesionales en activo. Julio 2013

Serie: Observatorio Profesional. Nº 6





**MINISTERIO DE EDUCACIÓN, CULTURA Y DEPORTE**  
**Secretaría de Estado de Educación, Formación Profesional y**  
**Universidades**

**Edita:**  
**Observatorio Profesional**  
**Instituto Nacional de las Cualificaciones (INCUAL)**

**© Secretaría General Técnica**  
**Subdirección General de Documentación y Publicaciones**  
**Catálogo de publicaciones del Ministerio: [educacion.gob.es](http://educacion.gob.es)**  
**Catálogo general de publicaciones: [publicacionesoficiales.boe.es](http://publicacionesoficiales.boe.es)**

**Fecha de edición: 2013**  
**NIPO: 030-14-139-3**  
**ISSN: 2386-7019**

**Coordinación:**  
**Paulino Martín Seco. Director del INCUAL**  
**José Luis Palomar Galindo. Jefe de Servicio del Observatorio Profesional**  
**Equipo de trabajo:**  
**Ana María Hernández Domínguez**  
**Sergio Garrido Pizarroso**



## Contenido

<b>Metodología</b> .....	<b>4</b>
Objetivos .....	4
Ámbito del estudio .....	4
Principales variables de clasificación .....	4
Definición .....	6
<b>Introducción</b> .....	<b>7</b>
<b>Administración y Gestión (ADG)</b> .....	<b>9</b>
Variación semestral .....	9
Variación anual .....	13
<b>Actividades Físicas y Deportivas (AFD)</b> .....	<b>15</b>
Variación semestral .....	15
Variación anual .....	18
<b>Agraria (AGA)</b> .....	<b>20</b>
Variación semestral .....	20
Variación anual .....	23
<b>Artes Gráficas (ARG)</b> .....	<b>24</b>
Variación semestral .....	24
Variación anual .....	27
<b>Artes y Artesanías (ART)</b> .....	<b>28</b>
Variación semestral .....	28
Variación anual .....	31
<b>Comercio y Marketing (COM)</b> .....	<b>32</b>
Variación semestral .....	32
Variación anual .....	38
<b>Electricidad y Electrónica (ELE)</b> .....	<b>41</b>
Variación semestral .....	41
Variación anual .....	44
<b>Energía y Agua (ENA)</b> .....	<b>45</b>
Variación semestral .....	45
<b>Edificación y Obra Civil (EOC)</b> .....	<b>49</b>
Variación semestral .....	49
Variación anual .....	52
<b>Fabricación Mecánica (FME)</b> .....	<b>53</b>
Variación semestral .....	53
Variación anual .....	58
<b>Hostelería y Turismo (HOT)</b> .....	<b>60</b>
Variación semestral .....	60
Variación anual .....	63
<b>Industrias Extractivas (IEX)</b> .....	<b>64</b>
Variación semestral .....	64
Variación anual .....	67
<b>Informática y Comunicaciones (IFC)</b> .....	<b>68</b>



Variación semestral .....	68
Variación anual .....	71
<b>Instalación y Mantenimiento (IMA).....</b>	<b>72</b>
Variación semestral .....	72
Variación anual .....	75
<b>Imagen Personal (IMP) .....</b>	<b>76</b>
Variación semestral .....	76
Variación anual .....	79
<b>Imagen y Sonido (IMS).....</b>	<b>80</b>
Variación semestral .....	80
Variación anual .....	83
<b>Industrias Alimentarias (INA).....</b>	<b>84</b>
Variación semestral .....	84
Variación anual .....	87
<b>Madera, Mueble y Corcho (MAM) .....</b>	<b>89</b>
Variación semestral .....	89
Variación anual .....	92
<b>Marítimo Pesquera (MAP).....</b>	<b>93</b>
Variación semestral .....	93
Variación anual .....	96
<b>Química (QUI).....</b>	<b>97</b>
Variación semestral .....	97
Variación anual .....	100
<b>Sanidad (SAN).....</b>	<b>101</b>
Variación semestral .....	101
Variación anual .....	104
<b>Seguridad y Medio Ambiente (SEA) .....</b>	<b>105</b>
Variación semestral .....	105
Variación anual .....	108
<b>Servicios Socioculturales y a la Comunidad (SSC).....</b>	<b>109</b>
Variación semestral .....	109
Variación anual .....	112
<b>Textil, Confección y Piel (TCP) .....</b>	<b>113</b>
Variación semestral .....	113
Variación anual .....	116
<b>Transporte y Mantenimiento de Vehículos (TMV) .....</b>	<b>117</b>
Variación semestral .....	117
Variación anual .....	120
<b>Vidrio y Cerámica (VIC).....</b>	<b>121</b>
Variación semestral .....	121
Variación anual .....	124
<b>Anexo: Número de profesionales por familia profesional.....</b>	<b>125</b>



## Metodología

### OBJETIVOS

Los objetivos fundamentales de este trabajo son mostrar, tomando como referente las distintas actividades económicas vinculadas a las diferentes Familias Profesionales que componen el Catálogo Nacional de las Cualificaciones:

- Las variaciones experimentadas en el número de profesionales en situación de alta en la Seguridad Social en el periodo comprendido entre el 1 de enero de 2013 y el 30 de junio del mismo año en España.
- La relevancia de las actividades económicas referidas a cada familia profesional en función del número de profesionales que integran.
- Agregados estadísticos que permitan inferir las ocupaciones y, por tanto, las competencias profesionales ligadas a dichas variaciones.

### ÁMBITO DEL ESTUDIO

- **Ámbito de la investigación**  
Todo el territorio nacional.
- **Ámbito poblacional**  
Todos los profesionales dados de alta en el Sistema de Cotización de la Seguridad Social durante el periodo de estudio.
- **Ámbito temporal**  
Los datos se han obtenido en dos momentos puntuales: 1 de enero de 2013 y 30 de junio de 2013.
- **Unidades de análisis**  
Las unidades de análisis son los profesionales dados de alta en el Sistema de Cotización de la Seguridad Social.
- **Fuente de información**  
Secretaría de Estado de la Seguridad Social. Ministerio de Empleo y Seguridad Social.  
Instituto Nacional de Estadística.

### PRINCIPALES VARIABLES DE CLASIFICACIÓN

Los datos de las Actividades Económicas se presentan por orden de agrupación a 4 dígitos de la Clasificación Nacional de Actividades Económicas (CNAE-2009), incluyendo las siguientes variables por cada actividad económica:

- **Identificación de la Actividad Económica a 4 dígitos CNAE-2009.**

En el siguiente cuadro se muestran los diferentes niveles en los que está estructurada la CNAE-2009:

Nivel	Nombre	Nº de categorías	Identificación
Sección	Primero	21	Código alfabético de 1 dígito
División	Segundo	88	Código numérico de 2 dígitos
Grupo	Tercero	272	Código numérico de 3 dígitos
Clase	Cuarto	629	Código numérico de 4 dígitos



- **Número de Clases por Sector Económico CNAE-2009**

Sector económico	Nº de clases
Agricultura	39
Industria	261
Construcción	23
Comercio	91
Resto de servicios	215

- **Catálogo Nacional de Cualificaciones Profesionales (CNCP)**

Administración y Gestión (ADG)  
Actividades Físicas y Deportivas (AFD)  
Agraria (AGA)  
Artes Gráficas (ARG)  
Artes y Artesanías (ART)  
Comercio y Marketing (COM)  
Electricidad y Electrónica (ELE)  
Energía y Agua (ENA)  
Edificación y Obra Civil (EOC)  
Fabricación Mecánica (FME)  
Hostelería y Turismo (HOT)  
Industrias Extractivas (IEX)  
Informática y Comunicaciones (IFC)  
Instalación y Mantenimiento (IMA)  
Imagen Personal (IMP)  
Imagen y Sonido (IMS)  
Industrias Alimentarias (INA)  
Madera, Mueble y Corcho (MAM)  
Marítimo Pesquera (MAP)  
Química (QUI)  
Sanidad (SAN)  
Seguridad y Medio Ambiente (SEA)  
Servicios Socioculturales y a la Comunidad (SSC)  
Textil, Confección y Piel (TCP)  
Transporte y Mantenimiento de Vehículos (TMV)  
Vidrio y Cerámica (VIC)



### **DEFINICIÓN**

La **metodología** empleada en la recogida y análisis de datos se basa en la explotación específica de los datos facilitados por la Tesorería General de la Seguridad Social sobre las actividades económicas dadas de alta en el Sistema de Cotización de la Seguridad Social, por parte del Observatorio Profesional del Instituto Nacional de las Cualificaciones.

El análisis de los datos se presenta organizado por familia profesional para facilitar la localización de cada una de las secciones. Se ha incorporado un bloque de contenidos a modo de índice.

Para cada familia se extraen las variaciones positivas y negativas más significativas en valor nominal de las Actividades Económicas que componen cada familia. No obstante, en el anexo se encuentra la relación completa de actividades por familias junto a sus datos.

**Nota.-** Según la Ley 12/1989 de 9 de mayo de la Función Estadística Pública y la Ley Orgánica 15/1999 de 13 de diciembre de Protección de Datos de Carácter Personal, se omitirá el valor para aquellos datos que por su estructura, contenido o grado de desagregación permita la identificación de personas físicas o jurídicas. En su lugar, se utilizará el símbolo “#”.



## Introducción

El Observatorio Profesional del Instituto Nacional de las Cualificaciones (INCUAL) ofrece, con carácter semestral, información sobre las variables que configuran el mercado laboral de profesionales (profesionales por cuenta propia y ajena) en activo, a fin de proporcionar al cliente interno y externo una información global del ámbito sociolaboral.

El presente informe trata de analizar la evolución de los datos de los profesionales en situación de alta en la Seguridad Social en el periodo comprendido entre el 1 de enero de 2013 y 30 de junio del mismo año en España, y la variación interanual producida entre el primer semestre de los años 2012 y 2013.

El estudio se centra en la variación de datos producida en el seno de las actividades económicas que integran cada una de las 26 familias profesionales que componen el Catálogo Nacional de Cualificaciones Profesionales (CNCP).

Por otro lado, los datos de afiliación a la Seguridad Social experimentan por primera vez en los últimos cuatro años una variación positiva dado que a 31 de diciembre de 2012 el número de profesionales afiliados y en alta ascendía a 16.332.488 y a 30 de junio de 2013 su número es de 16.346.688. Dicha cifra supone un ligero cremento de 14.200 profesionales en relación al semestre anterior. Este dato viene a romper la tendencia negativa de los últimos años.

Los datos que a continuación se destacan hacen referencia al comportamiento experimentado por las Actividades Económicas generadoras de empleo. Es decir, las actividades económicas presentadas son aquellas que cuentan con profesionales en sus plantillas y han visto incrementado significativamente el volumen de sus profesionales.

FAMILIAS PROFESIONALES	Profesionales 1º ST 2013 (n <sub>i</sub> )	Profesionales 2º ST 2012 (n <sub>i</sub> )	Variación Interna
HOT	9,19%	8,20%	<b>0,99%</b>
EOC	3,44%	3,42%	<b>0,02%</b>
SEA	2,63%	2,58%	<b>0,05%</b>
sin	2,55%	2,52%	<b>0,03%</b>
INA	2,27%	2,26%	<b>0,01%</b>
QUI	2,04%	2,03%	<b>0,01%</b>
TCP	1,22%	1,18%	<b>0,04%</b>
MAP	0,37%	0,34%	<b>0,03%</b>

Anotaciones: A partir del 1 de enero de 2009 en los datos referentes a la actividad económica se utiliza la nueva CNAE-09, según establece el Real Decreto 475/2007, de 13 de abril, por el que se aprueba la Clasificación Nacional de Actividades Económicas 2009.

Ocho de las veintiséis familias profesionales han visto incrementar el número de profesionales en activo entre estos dos momentos comparados (enero y junio de 2013). Dicho incremento resulta especialmente significativo en tan solo una de ellas, *Hostelería y Turismo* (HOT) donde se produce una variación de casi el 1%.



En el resto de actividades que han sufrido una variación negativa, ésta ha sido mucho más moderada que en semestres anteriores, lo que ha permitido que por primera vez en los últimos años los datos de la Seguridad Social registren una variación positiva.

**Gráfico 1. Número de profesionales en activo que se encuentran en cada una de las Familias Profesionales ordenadas de mayor a menor cantidad y su frecuencia acumulada.**

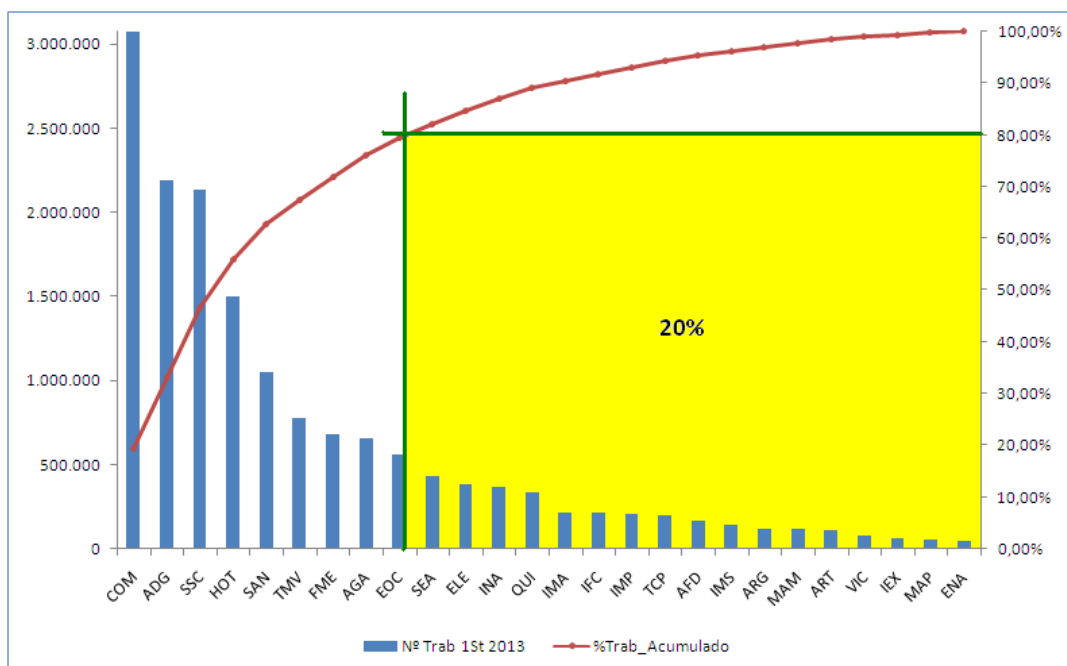

En el gráfico se aprecia que el 35% de las familias profesionales, es decir, nueve de un total de veintiséis, dan ocupación al 80% del total de profesionales que se encuentran desarrollando su actividad el día 1 de julio de 2013. De entre estas nueve, las cinco primeras, es decir, más de la mitad son familias de servicios.

De las nueve familias que ocupan al 80 por ciento del universo censal, solo Hostelería y Turismo (HOT) y Edificación y Construcción (EOC), han visto cómo aumentaban en número sus activos con respecto al semestre anterior. En el primer caso propiciado por las variaciones estacionales que se producen en HOT y, en EOC, por los incentivos llevados a cabo para reactivar este sector.



## Administración y Gestión (ADG)

### VARIACIÓN SEMESTRAL

La variación del número de profesionales en activo de las actividades económicas en la familia profesional ha sido negativa con una ligera caída del 0,05%, lo que significa un descenso de 1.042 puestos de trabajo durante los primeros seis meses de 2013.

Nº de Profesionales en activo junio 2013	2.195.291
Variación semestral nominal	-1.042
Variación semestral porcentual (%)	-0,05%
Nº de clases de actividad de la familia profesional	52
Nº de clases de actividad con variación positiva	35

Se frena la caída en el número de trabajadores para este periodo pese a que la familia registra un nuevo descenso, y ya son cinco semestres consecutivos. Aunque este nuevo descenso es muy pequeño en tanto por ciento, en términos nominales representa más de 1.000 empleos. De esta forma, Administración y Gestión vuelve a registrar valores inferiores a los 2.200.000 trabajadores. Se trata del dato más bajo desde diciembre de 2010 después de haber alcanzado el más alto en esa fecha.

**Gráfico 2. Evolución del número de profesionales en activo dentro de la familia profesional.**

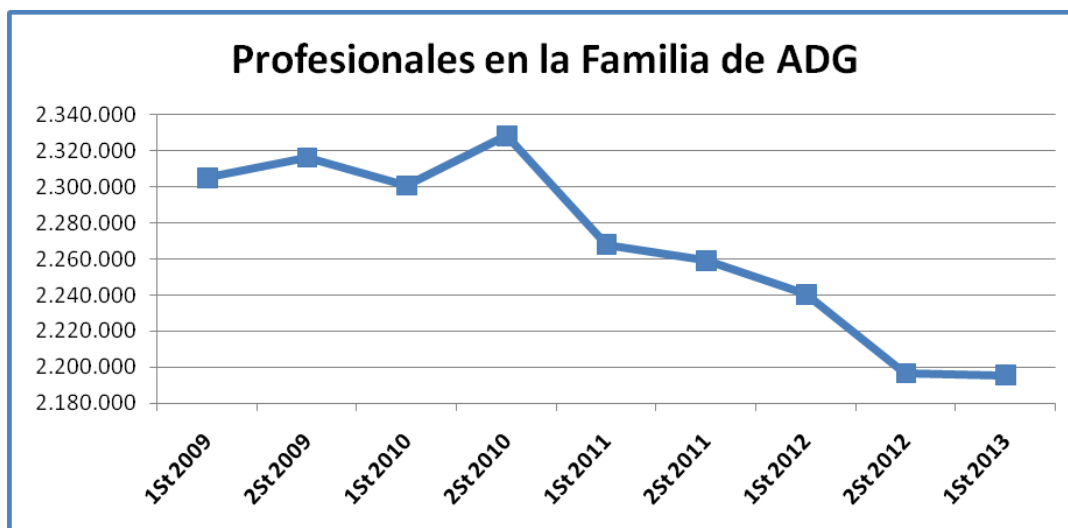



Variaciones más significativas en este periodo:

<b>Incrementos</b>	<ul style="list-style-type: none"> <li>■ <i>Actividades de las empresas de trabajo temporal (7820)</i> crece un 8,48%, lo que representa 9.661 nuevos trabajadores.</li> <li>■ <i>Actividades de agentes y corredores de seguros (6622)</i> y <i>Otras actividades profesionales, científicas y técnicas n.c.o.p. (7490)</i> aumentan poco más del 3% (1.990 empleos) para la primera actividad y un 5,75% (1.871 empleos) para la segunda.</li> </ul>
<b>Descensos</b>	<ul style="list-style-type: none"> <li>■ <i>Otra intermediación monetaria (6419)</i> desciende un 3,72%, es decir, 8.667 puestos de trabajo menos.</li> <li>■ <i>Arrendamiento de la propiedad intelectual y productos similares, excepto trabajos protegidos por los derechos de autor (7740)</i> pierde un 8,72%, es decir, 7.126 empleos.</li> </ul>

Nota.- Los detalles de algunas unidades productoras que forman parte de cada clase se pueden encontrar con más detalle en las notas explicativas que componen la CNAE-2009.

Al ser el número de Actividades Económicas tan elevado en esta familia profesional se ha procedido a fragmentar la representación gráfica de la misma por grupo de actividades:

- Actividades financieras y de seguros.
- Actividades administrativas y servicios auxiliares; Administración Pública y defensa; Seguridad Social obligatoria; Actividades profesionales, científicas y técnicas; Actividades postales y de correos, entre otras.

**Gráfico 3.a. Representación gráfica del peso de profesionales en activo de cada actividad económica dentro de la familia profesional.**





Gráfico 3.b. Representación gráfica del peso de profesionales en activo de cada actividad económica dentro de la familia profesional.



Gráfico 4.a. Variación del número de profesionales en activo en el primer semestre de 2013 expresadas en tanto por uno.





Gráfico 4.b. Variación del número de profesionales en activo en el primer semestre de 2013 expresadas en tanto por uno.



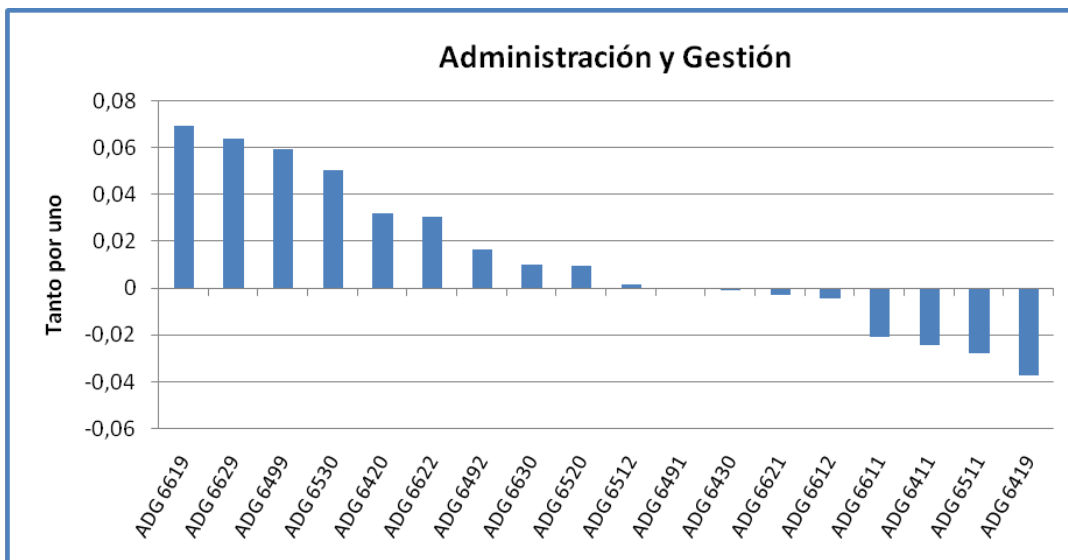
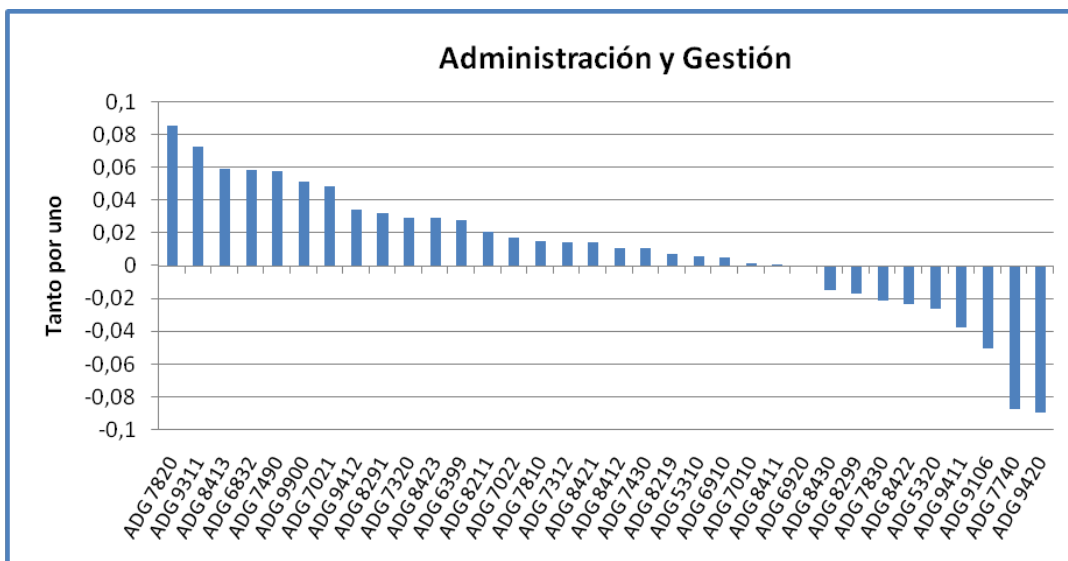

### VARIACIÓN ANUAL

Con respecto al mismo periodo del año anterior, la tasa de variación interanual de la familia profesional experimenta un descenso de poco más del 2% y, por tanto, una pérdida de 45.004 puestos de trabajo.

Nº de Profesionales en activo junio 2013	2.195.291
Variación anual nominal	-45.004
Variación anual porcentual (%)	-2,01%
Nº de clases de actividad de la familia profesional	52
Nº de clases de actividad con variación positiva	27

Variaciones más significativas en este periodo:

<b>Incrementos</b>	<ul style="list-style-type: none"> <li>Otras actividades de apoyo a las empresas n.c.o.p. (8299) crece un 5,32%, lo que se traduce en cerca de 6.500 profesionales.</li> <li>Actividades de las empresas de trabajo temporal (7820) aumenta un 3,88%, es decir, 4.621 empleos.</li> </ul>
<b>Descensos</b>	<ul style="list-style-type: none"> <li>Actividades generales de la Administración Pública (8411) desciende un 2,92%, es decir, 24.544 puestos de trabajo.</li> <li>Otra intermediación monetaria (6419) y Arrendamiento de la propiedad intelectual y productos similares, excepto trabajos protegidos por los derechos de autor (7740) caen un 5,70% y un 14,39% cada una. Es decir, 13.583 y 12.545 empleos menos respectivamente.</li> </ul>

Nota.- Los detalles de algunas unidades productoras que forman parte de cada clase se pueden encontrar con más detalle en las notas explicativas que componen la CNAE-2009.

Gráfico 5.a. Evolución de las tasas de variación interanual e intersemestral del número de profesionales en activo en el primer semestre de 2013.

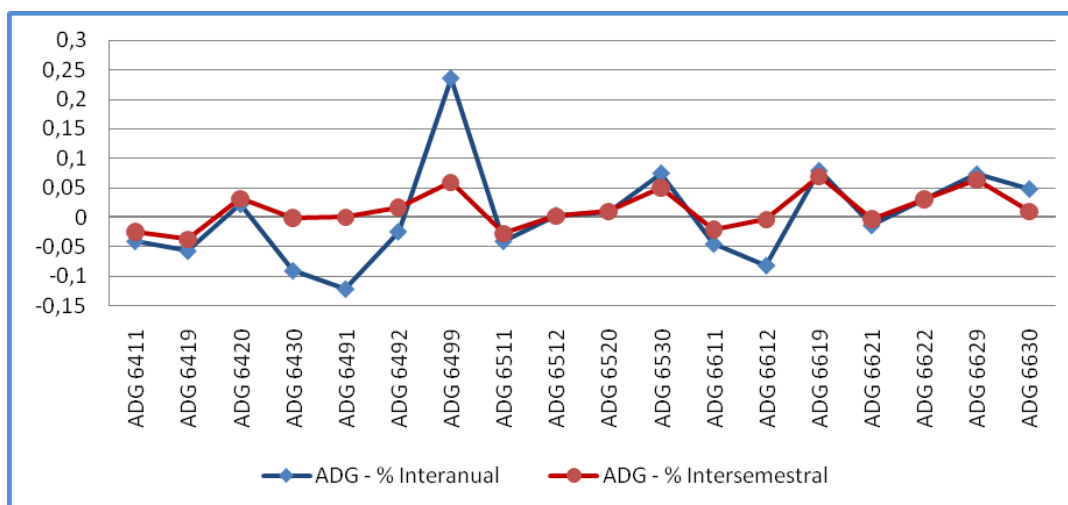



**Gráfico 5.b. Evolución de las tasas de variación interanual e intersemestral del número de profesionales en activo en el primer semestre de 2013.**

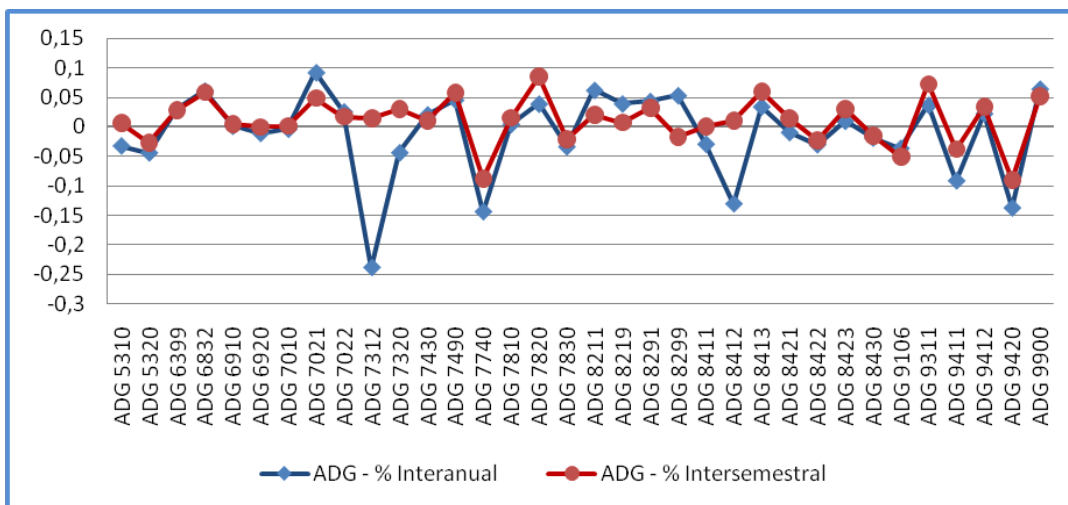



## Actividades Físicas y Deportivas (AFD)

### VARIACIÓN SEMESTRAL

La variación del número de profesionales en activo de las actividades económicas en la familia profesional ha experimentado un descenso del 5,92% en el primer semestre de 2013, lo que significa 10.592 puestos de trabajo menos con respecto al semestre anterior.

Nº de Profesionales en activo junio 2013	168.223
Variación semestral nominal	-10.592
Variación semestral porcentual (%)	-5,92%
Nº de clases de actividad de la familia profesional	7
Nº de clases de actividad con variación positiva	3

La evolución que experimenta la familia profesional se ve marcada por el crecimiento en el número de puestos de trabajo durante los segundos semestres de cada año y el descenso en los primeros, por lo que se puede apreciar una variación estacional en la familia. El descenso que se produce en este semestre es algo menor a los registrados en años anteriores, de forma que sitúa el número de profesionales en torno a los 170.000 trabajadores.

**Gráfico 6. Evolución del número de profesionales en activo dentro de la familia profesional.**

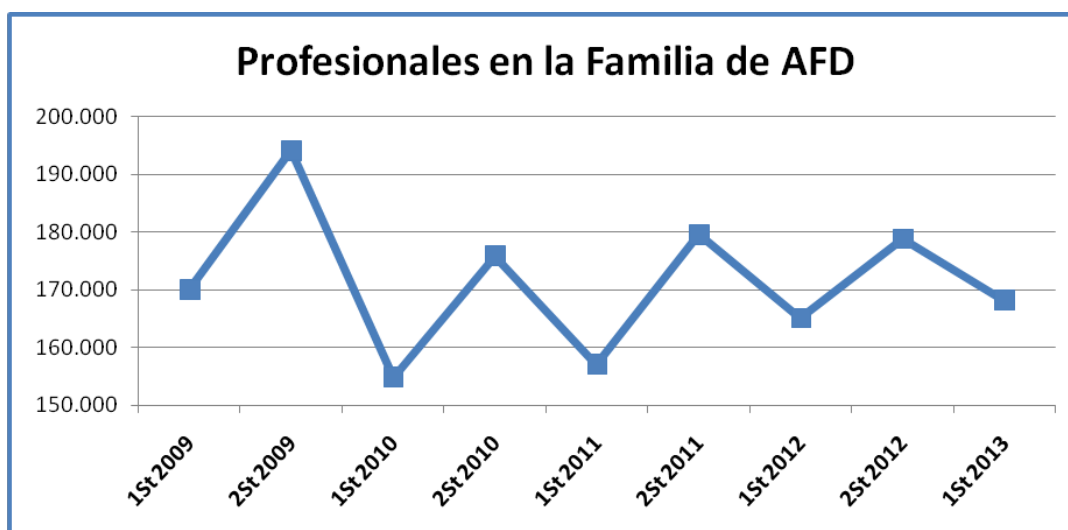





Variaciones más significativas en este periodo:

<b>Incrementos</b>	<ul style="list-style-type: none"> <li>■ <i>Gestión de instalaciones deportivas (9311)</i> aumenta un 7,21%, es decir, 1.877 empleos.</li> </ul>
<b>Descensos</b>	<ul style="list-style-type: none"> <li>■ <i>Otra educación n.c.o.p. (8559)</i> desciende el 14,23%, lo que significa cerca de 7.000 empleos menos.</li> <li>■ <i>Educación deportiva y recreativa (8551)</i> cae cerca del 20%. Es decir, algo más de 5.000 empleos.</li> </ul>

Nota.- Los detalles de algunas unidades productoras que forman parte de cada clase se pueden encontrar con más detalle en las notas explicativas que componen la CNAE-2009.

**Gráfico 7. Representación gráfica del peso de profesionales en activo de cada actividad económica dentro de la familia profesional.**





Gráfico 8. Variación del número de profesionales en activo en el primer semestre de 2013 expresadas en tanto por uno.

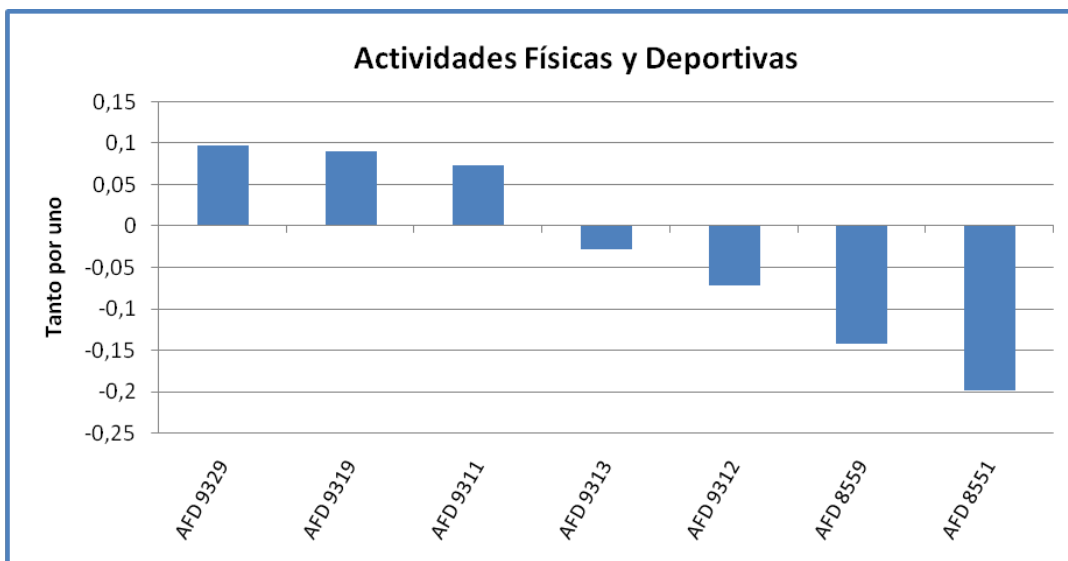



### VARIACIÓN ANUAL

Con respecto al mismo periodo del año anterior, la variación del número de profesionales en activo para la familia profesional ha experimentado una variación interanual positiva con un aumento de cerca del 2%, es decir, 3.120 profesionales más.

Nº de Profesionales en activo junio 2013	168.223
Variación anual nominal	3.120
Variación anual porcentual (%)	1,89%
Nº de clases de actividad de la familia profesional	7
Nº de clases de actividad con variación positiva	4

Variaciones más significativas en este periodo:

<i>Incrementos</i>	<ul style="list-style-type: none"><li>■ <i>Otra educación n.c.o.p. (8559)</i> aumenta un 5,76%, es decir, 2.292 nuevos empleos.</li><li>■ <i>Gestión de instalaciones deportivas (9311)</i> crece un 3,68%, lo que equivale a cerca de 1.000 profesionales.</li></ul>
<i>Descensos</i>	<ul style="list-style-type: none"><li>■ <i>Actividades de los gimnasios (9313)</i> con una caída de casi el 2%, por lo que pierde 437 profesionales.</li><li>■ <i>Educación deportiva y recreativa (8551)</i> desciende un 1,31%, es decir, 270 empleos menos.</li></ul>

Nota.- Los detalles de algunas unidades productoras que forman parte de cada clase se pueden encontrar con más detalle en las notas explicativas que componen la CNAE-2009.

La tendencia estacional de la familia profesional se refleja claramente en la comparativa entre la evolución de las tasas interanuales e intersemestrales en cada una de las actividades. Mientras que la línea que representa la tasa intersemestral muestra grandes fluctuaciones en gran número de sus actividades, la correspondiente a la tasa interanual se mantiene en torno a cero.



Gráfica 9. Evolución de las tasas de variación interanual e intersemestral del número de profesionales en activo en el primer semestre de 2013.

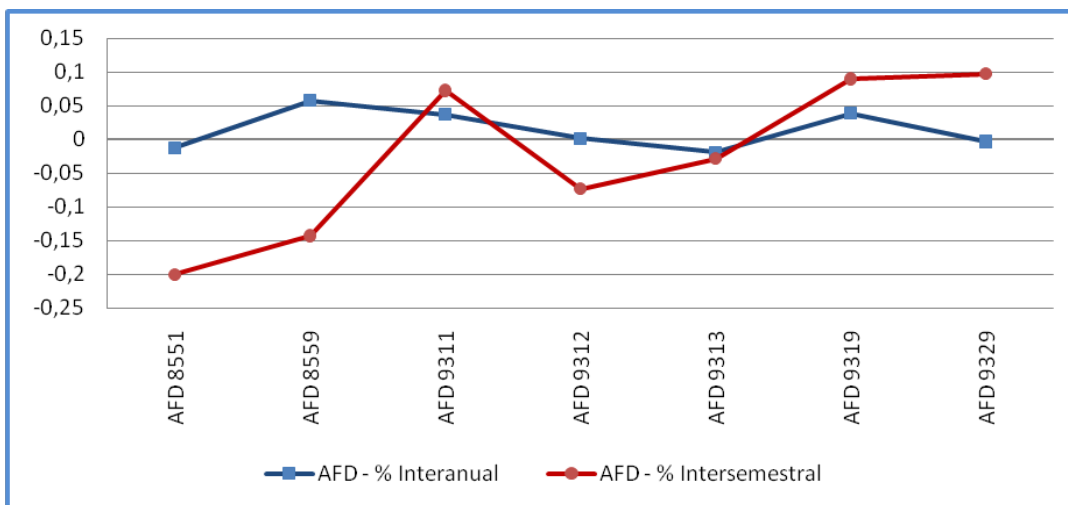



## Agraria (AGA)

### VARIACIÓN SEMESTRAL

La variación del número de profesionales en activo de las actividades económicas en la familia profesional ha sido negativa con un descenso del 11,19% en el primer semestre de 2013, lo que significa 82.716 puestos de trabajo menos con respecto al semestre anterior.

Nº Profesionales en activo junio 2013	656.334
Variación nominal	-82.716
Variación porcentual (%)	-11,19%
Nº de clases de actividad de la familia profesional	41
Nº de clases de actividad con variación positiva	29

La evolución del número de profesionales en la familia en los últimos años se encontraba estable, situándose el número de trabajadores ligeramente por encima de los 350.000. Sin embargo, dadas las reformas acometidas en el año 2012, por las que se integran los profesionales por cuenta ajena del Régimen Especial Agrario dentro del Régimen General, el número de profesionales se duplicó en el primer semestre de 2012 volviendo a experimentar otro notable ascenso en el segundo semestre del mismo año pero, en este caso, en menor medida que el periodo precedente. Sin embargo, para el periodo que aquí se analiza, dado el carácter estacional de ciertas actividades económicas, se registra un descenso por encima del 11% lo que sitúa al número de trabajadores próximo a los valores del primer semestre de 2012.

Gráfico 10. Evolución del número de profesionales en activo dentro de la familia profesional.

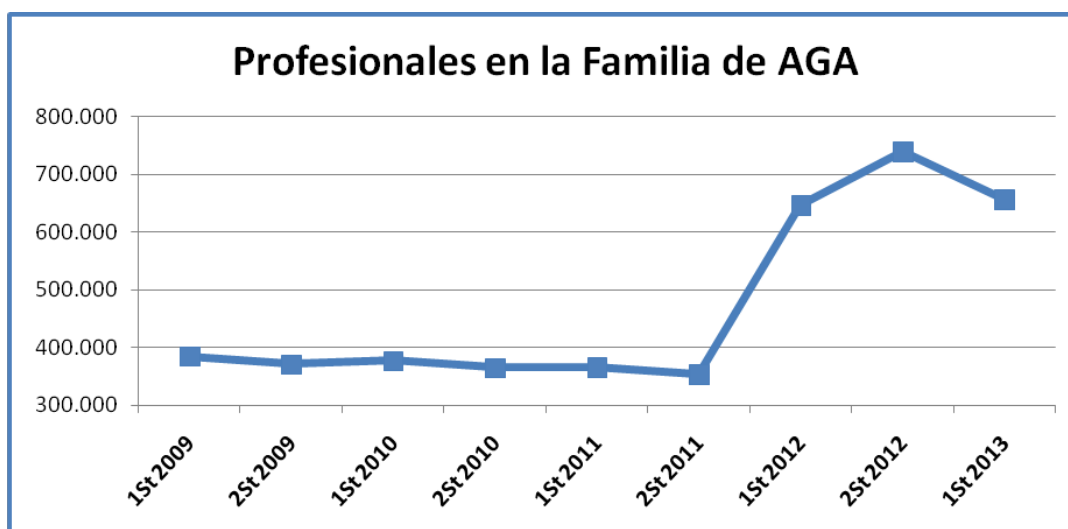



Variaciones más significativas en este periodo:

<b>Incrementos</b>	<ul style="list-style-type: none"> <li>■ <i>Cultivo de frutos con hueso y pepitas (0124)</i> con un crecimiento del 146,13%, lo que significa 21.471 nuevos profesionales.</li> <li>■ <i>Cultivo de frutos tropicales y subtropicales (0122)</i> aumenta más de un 45%, es decir, 9.456 empleos.</li> </ul>
<b>Descensos</b>	<ul style="list-style-type: none"> <li>■ <i>Cultivo de frutos oleaginosos (0126)</i> desciende casi un 70% lo que se traduce en 83.456 empleos.</li> <li>■ <i>Cultivo de cítricos (0123)</i> con una caída del 53%, es decir, 24.743 profesionales menos.</li> </ul>

Nota.- Los detalles de algunas unidades productoras que forman parte de cada clase se pueden encontrar con más detalle en las notas explicativas que componen la CNAE-2009.

**Gráfico 11. Representación gráfica del peso de profesionales en activo de cada actividad económica dentro de la familia profesional.**





Gráfico 12. Variación del número de profesionales en activo en el primer semestre de 2013 expresadas en tanto por uno.

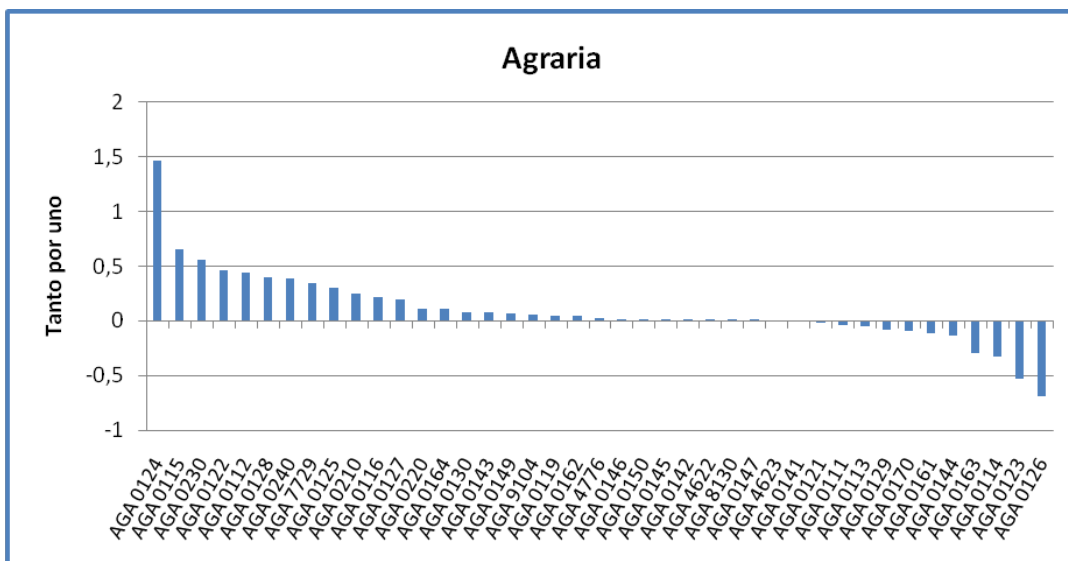



**VARIACIÓN ANUAL**

Respecto al mismo periodo de 2012, la tasa de variación interanual se encuentra en el 1,67%, es decir, 10.773 profesionales más con respecto al primer semestre de 2012.

Nº de Profesionales en activo junio 2013	656.334
Variación anual nominal	10.773
Variación anual porcentual (%)	1,67%
Nº de clases de actividad de la familia profesional	41
Nº de clases de actividad con variación positiva	20

Variaciones más significativas en este periodo:

<b>Incrementos</b>	<ul style="list-style-type: none"> <li>■ Cultivo de hortalizas, raíces y tubérculos (0113) aumenta un 10,45%, es decir, casi 8.000 nuevos empleos.</li> <li>■ Cultivo de frutos con hueso y pepitas (0124) y Cultivo de la vid (0121) con un crecimiento del 10,29% (3.375 trabajadores) y de algo más del 12% (3.259 trabajadores) respectivamente.</li> </ul>
<b>Descensos</b>	<ul style="list-style-type: none"> <li>■ Cultivo de cereales (excepto arroz), leguminosas y semillas oleaginosas (0111) con un descenso del 2,80%, es decir, 4.169 profesionales.</li> <li>■ Cultivo de frutos oleaginosos (0126) que decrece un 6,26%. Es decir, 2.464 empleos menos.</li> </ul>

Nota.- Los detalles de algunas unidades productoras que forman parte de cada clase se pueden encontrar con más detalle en las notas explicativas que componen la CNAE-2009.

**Gráfico 13. Evolución de las tasas de variación interanual e intersemestral del número de profesionales en activo en el primer semestre de 2013.**

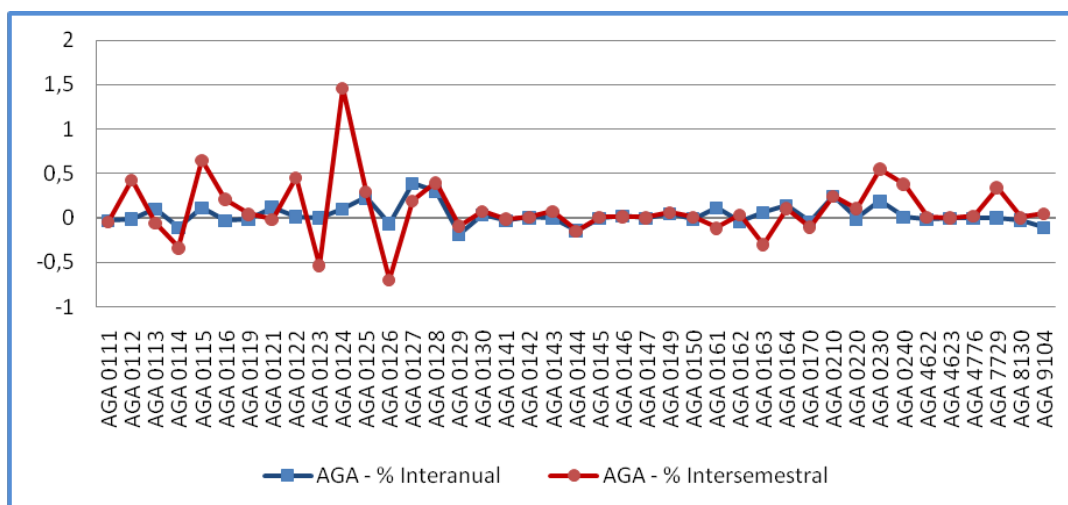





## Artes Gráficas (ARG)

### VARIACIÓN SEMESTRAL

La variación del número de profesionales en activo de las actividades económicas en la familia profesional ha sido negativa con una caída del 2,54%, lo que significa una pérdida de 3.190 profesionales durante el primer semestre de 2013.

Nº Profesionales en activo junio 2013	122.369
Variación nominal	-3.190
Variación porcentual (%)	-2,54%
Nº de clases de actividad de la familia profesional	14
Nº de clases de actividad con variación positiva	2

Por sexto semestre consecutivo, Artes Gráficas ve disminuir su número de profesionales anotando el valor más bajo de los últimos cinco años. Pese al dato negativo, en este periodo el descenso ha sido algo menor que en periodos anteriores, llegando a registrar un ligero ascenso en algunas de sus actividades económicas.

**Gráfico 14. Evolución del número de profesionales en activo dentro de la familia profesional.**

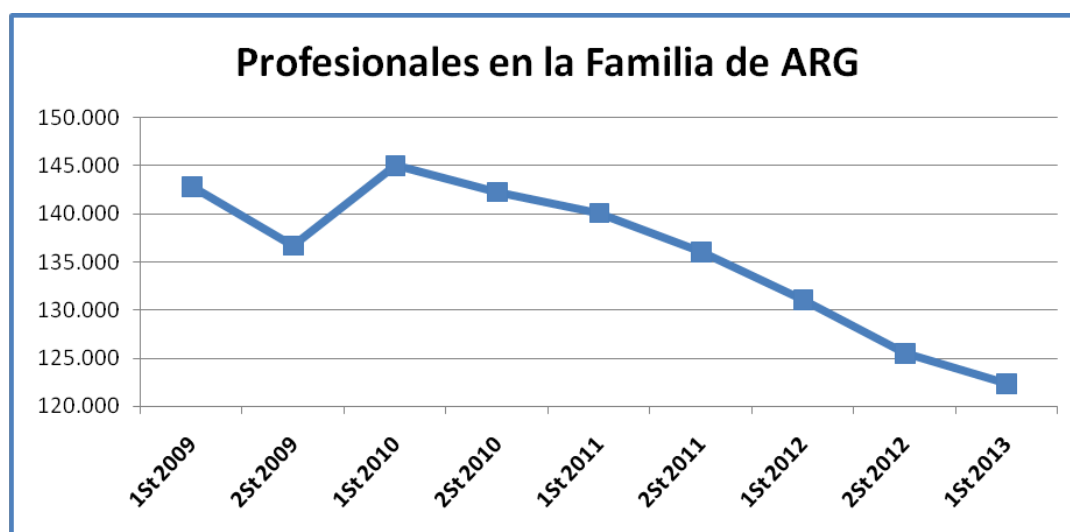



Variaciones más significativas en este periodo:

<b>Incrementos</b>	<ul style="list-style-type: none"> <li>■ <i>Fabricación de papel y cartón ondulados; fabricación de envases y embalajes de papel y cartón (1721)</i> aumenta un 1%, es decir, 133 nuevos empleos.</li> <li>■ <i>Actividades de diseño especializado (7410)</i> con un crecimiento de cerca del 3%, lo que equivale a 101 trabajadores.</li> </ul>
<b>Descensos</b>	<ul style="list-style-type: none"> <li>■ <i>Otras actividades de impresión y artes gráficas (1812)</i> decrece un 2,34%, es decir, se pierden 1.114 empleos.</li> <li>■ <i>Servicios de preimpresión y preparación de soportes (1813)</i> desciende un 5,63%, y por tanto, 567 trabajadores menos.</li> </ul>

Nota.- Los detalles de algunas unidades productoras que forman parte de cada clase se pueden encontrar con más detalle en las notas explicativas que componen la CNAE-2009.

**Gráfico 15. Representación gráfica del peso de profesionales en activo de cada actividad económica dentro de la familia profesional.**





Gráfico 16. Variación del número de profesionales en activo en el primer semestre de 2013 expresadas en tanto por uno.

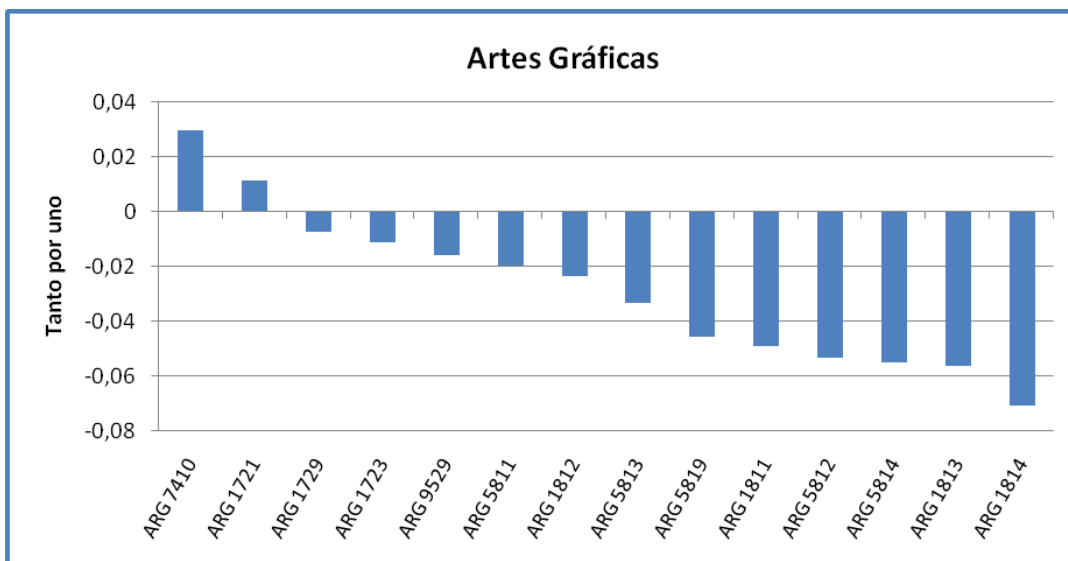



### VARIACIÓN ANUAL

Con respecto al mismo periodo de 2012, la tasa de variación interanual se sitúa en el -6,68%, es decir, 8.761 profesionales menos.

Nº de Profesionales en activo junio 2013	122.369
Variación anual nominal	-8.761
Variación anual porcentual (%)	-6,68%
Nº de clases de actividad de la familia profesional	14
Nº de clases de actividad con variación positiva	1

Variaciones más significativas en este periodo:

<b>Descensos</b>	<ul style="list-style-type: none"> <li>■ <i>Otras actividades de impresión y artes gráficas (1812)</i> decrece un 6,33%, lo que equivale a 3.138 empleos menos.</li> <li>■ <i>Servicios de preimpresión y preparación de soportes (1813) y Edición de libros (5811)</i> descienden un 10,70% (1.141 profesionales) para la primera actividad, y un 5,22% (922 profesionales) para la segunda.</li> </ul>
------------------	--

Nota.- Los detalles de algunas unidades productoras que forman parte de cada clase se pueden encontrar con más detalle en las notas explicativas que componen la CNAE-2009.

**Gráfico 17. Evolución de las tasas de variación interanual e intersemestral del número de profesionales en activo en el primer semestre de 2013.**

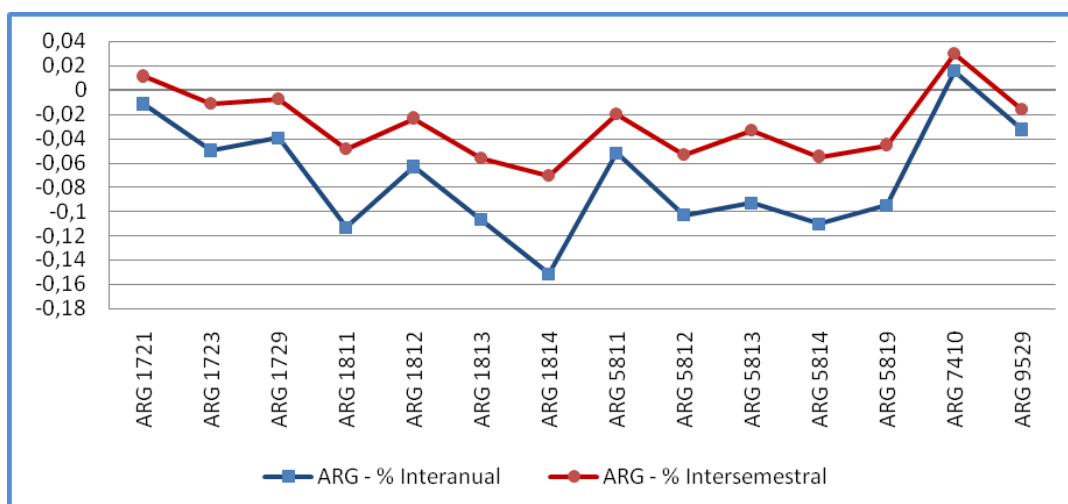



## Artes y Artesanías (ART)

### VARIACIÓN SEMESTRAL

La variación del número de profesionales en activo de las actividades económicas en la familia profesional ha sido positiva con un incremento del 0,54%, lo que significa el aumento de 617 puestos de trabajo durante los primeros seis meses de 2013.

Nº Profesionales en activo junio 2013	114.401
Variación nominal	617
Variación porcentual (%)	0,54%
Nº de clases de actividad de la familia profesional	25
Nº de clases de actividad con variación positiva	13

En junio de 2013 se rompe la tendencia descendente que se había registrado en los semestres anteriores gracias al ligero aumento que se produce en este periodo. De esta forma, Artes y Artesanías se sitúa por encima de los 110.000 trabajadores.

**Gráfico 18. Evolución del número de profesionales en activo dentro de la familia profesional.**

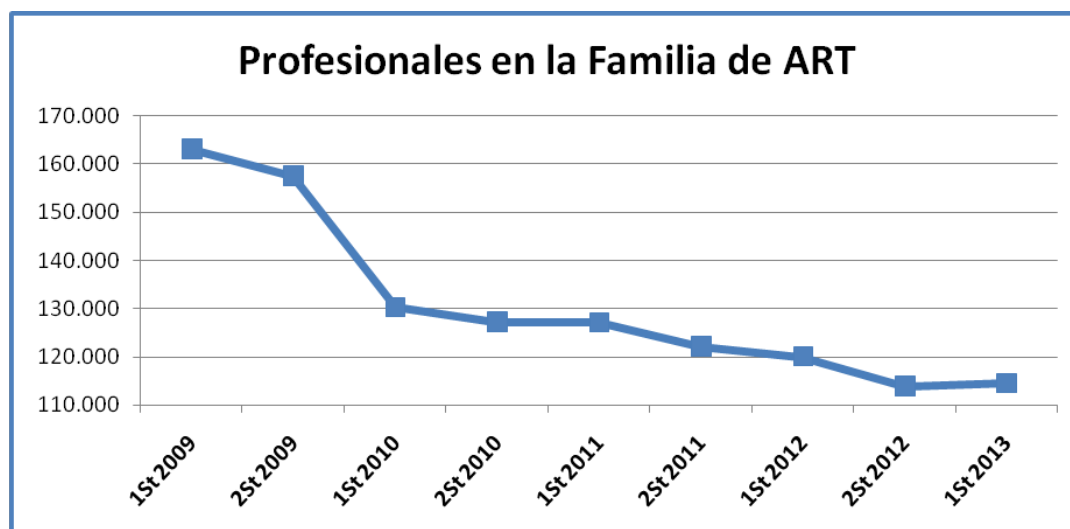



Variaciones más significativas en este periodo:

<b>Incrementos</b>	<ul style="list-style-type: none"> <li>■ <i>Otras actividades profesionales, científicas y técnicas n.c.o.p. (7490)</i> aumenta un 5,75%, es decir, 935 nuevos empleos.</li> <li>■ <i>Actividades auxiliares a las artes escénicas (9002)</i> con un crecimiento del 11,55%, lo que equivale a algo más de 400 trabajadores.</li> </ul>
<b>Descensos</b>	<ul style="list-style-type: none"> <li>■ <i>Corte, tallado y acabado de la piedra (2370)</i> decrece casi un 2%, es decir, 389 empleos menos.</li> <li>■ <i>Fabricación de otros muebles (3109)</i> desciende un 4,73%, lo que equivale a 362 empleos.</li> </ul>

Nota.- Los detalles de algunas unidades productoras que forman parte de cada clase se pueden encontrar con más detalle en las notas explicativas que componen la CNAE-2009.

**Gráfico 19. Representación gráfica del peso de profesionales en activo de cada actividad económica dentro de la familia profesional.**





Gráfico 20. Variación del número de profesionales en activo en el primer semestre de 2013 expresadas en tanto por uno.

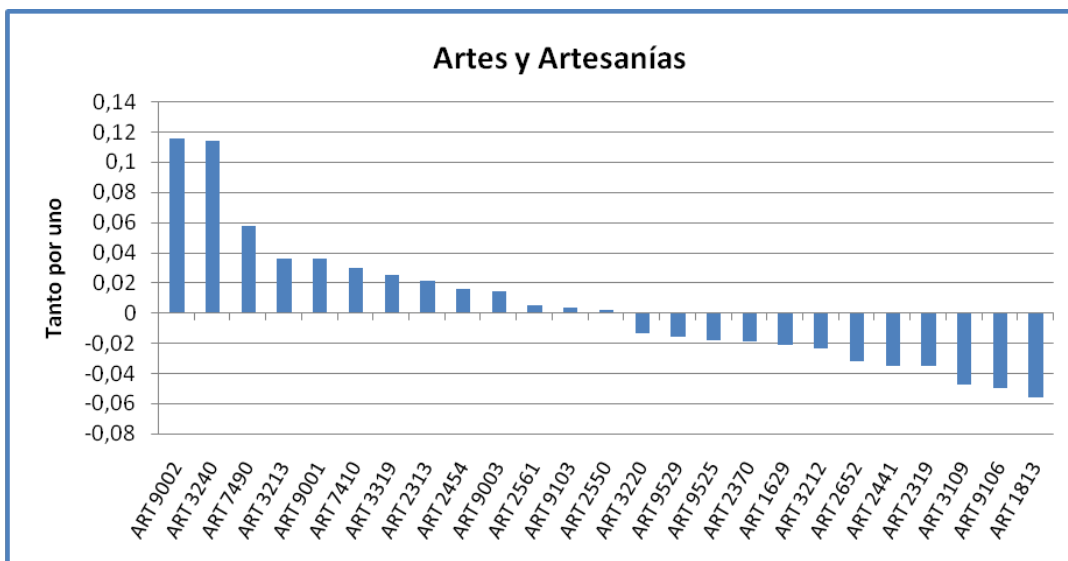



### VARIACIÓN ANUAL

Con relación al mismo periodo de 2012, la tasa de variación interanual se sitúa en el -4,65%, es decir, 5.577 empleos menos.

Nº de Profesionales en activo junio 2013	114.401
Variación anual nominal	-5.577
Variación anual porcentual (%)	-4,65%
Nº de clases de actividad de la familia profesional	25
Nº de clases de actividad con variación positiva	6

Variaciones más significativas en este periodo:

<b>Incrementos</b>	<ul style="list-style-type: none"> <li>Otras actividades profesionales, científicas y técnicas n.c.o.p. (7490) crece un 4,56%, lo que se traduce en 750 nuevos empleos.</li> </ul>
<b>Descensos</b>	<ul style="list-style-type: none"> <li>Corte, tallado y acabado de la piedra (2370) decrece en un 10,52%, es decir, 2.344 empleos menos.</li> <li>Fabricación de otros muebles (3109) desciende un 12,53%, lo que equivale a algo más de 1.044 empleos.</li> </ul>

Nota.- Los detalles de algunas unidades productoras que forman parte de cada clase se pueden encontrar con más detalle en las notas explicativas que componen la CNAE-2009.

**Gráfico 21. Evolución de las tasas de variación interanual e intersemestral del número de profesionales en activo en el primer semestre de 2013.**

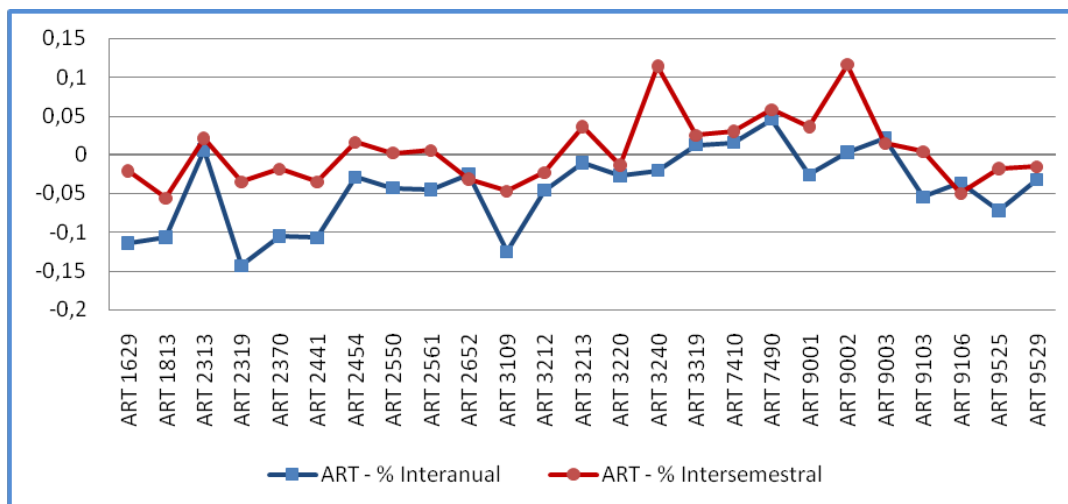





## Comercio y Marketing (COM)

### VARIACIÓN SEMESTRAL

La variación del número de profesionales en activo de las actividades económicas en la familia profesional ha sido negativa con una caída del 1,20%, lo que significa una pérdida de 37.248 puestos de trabajo durante los primeros seis meses de 2013.

Nº de Profesionales en activo junio 2013	3.076.222
Variación semestral nominal	-37.248
Variación semestral porcentual (%)	-1,20%
Nº de clases de actividad de la familia profesional	127
Nº de clases de actividad con variación positiva	67

El número de empleos en esta familia se contrajo en una magnitud similar a la del semestre previo en términos de la tasa intersemestral, con lo que el número de profesionales sigue mostrando una trayectoria descendente, por lo que se anota el valor más bajo desde diciembre de 2010, por debajo de los 3.100.000 profesionales.

**Gráfico 22. Evolución del número de profesionales en activo dentro de la familia profesional.**

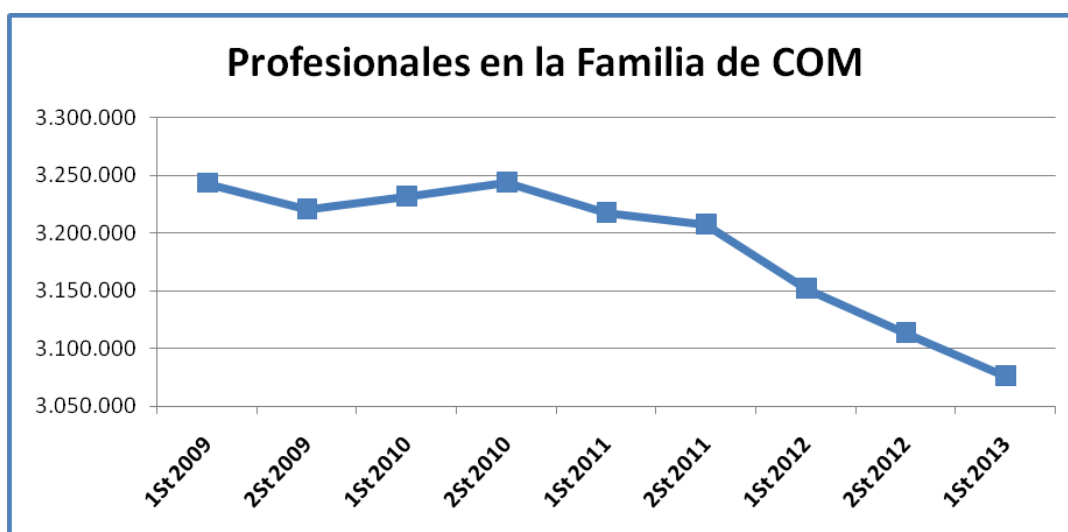



Variaciones más significativas en este periodo:

<p><i>Incrementos</i></p>	<ul style="list-style-type: none"> <li>■ <i>Otro comercio al por menor de productos alimenticios en establecimientos especializados (4729)</i> se incrementa un 8,21%, lo que se traduce en 3.358 nuevos empleos.</li> <li>■ <i>Alquiler de automóviles y vehículos de motor ligeros (7711)</i> aumenta casi un 18%, es decir, 2.188 profesionales más.</li> <li>■ <i>Comercio al por mayor, no especializado, de productos alimenticios, bebidas y tabaco (4639)</i> suma casi 2.000 nuevos profesionales, lo que representa un aumento del 4,14%.</li> </ul>
<p><i>Descensos</i></p>	<ul style="list-style-type: none"> <li>■ <i>Comercio al por mayor de frutas y hortalizas (4631)</i> decrece más de un 21%, es decir, 22.309 empleos menos.</li> <li>■ <i>Otro comercio al por menor no realizado ni en establecimientos, ni en puestos de venta ni en mercadillos (4799)</i> desciende un 31,57%, lo que equivale a 6.393 profesionales.</li> <li>■ <i>Otro comercio al por menor en establecimientos no especializados (4719)</i> pierde 4.725 trabajadores. Es decir, el 2,39% del total de la actividad.</li> </ul>

Nota.- Los detalles de algunas unidades productoras que forman parte de cada clase se pueden encontrar con más detalle en las notas explicativas que componen la CNAE-2009.

Al ser el número de Actividades Económicas tan elevado en esta familia profesional se ha procedido a fragmentar la representación gráfica de la misma por grupo de actividades:

- a. Comercio al por mayor e intermediarios del comercio, excepto de vehículos de motor y motocicletas.
- b. Comercio al por menor, excepto de vehículos de motor y motocicletas.
- c. Transporte y almacenamiento; Venta y reparación de vehículos de motor y motocicletas; Actividades de alquiler.
- d. Actividades cinematográficas, de vídeo y de programas de televisión, grabación de sonido y edición musical; Actividades inmobiliarias; Actividades de las sedes centrales; actividades de consultoría de gestión empresarial; Publicidad y estudios de mercado; Actividades administrativas de oficina y otras actividades auxiliares a las empresas; Actividades de creación, artísticas y espectáculos.



Gráfico 23.a. Representación gráfica del peso de profesionales en activo de cada actividad económica dentro de la familia profesional.



Gráfico 23.b. Representación gráfica del peso de profesionales en activo de cada actividad económica dentro de la familia profesional.





Gráfico 23.c. Representación gráfica del peso de profesionales en activo de cada actividad económica dentro de la familia profesional.



Gráfico 23.d. Representación gráfica del peso de profesionales en activo de cada actividad económica dentro de la familia profesional.





Gráfico 24.a. Variación del número de profesionales en activo en el primer semestre de 2013 expresadas en tanto por uno.



Gráfico 24.b. Variación del número de profesionales en activo en el primer semestre de 2013 expresadas en tanto por uno.





Gráfico 24.c. Variación del número de profesionales en activo en el primer semestre de 2013 expresadas en tanto por uno.

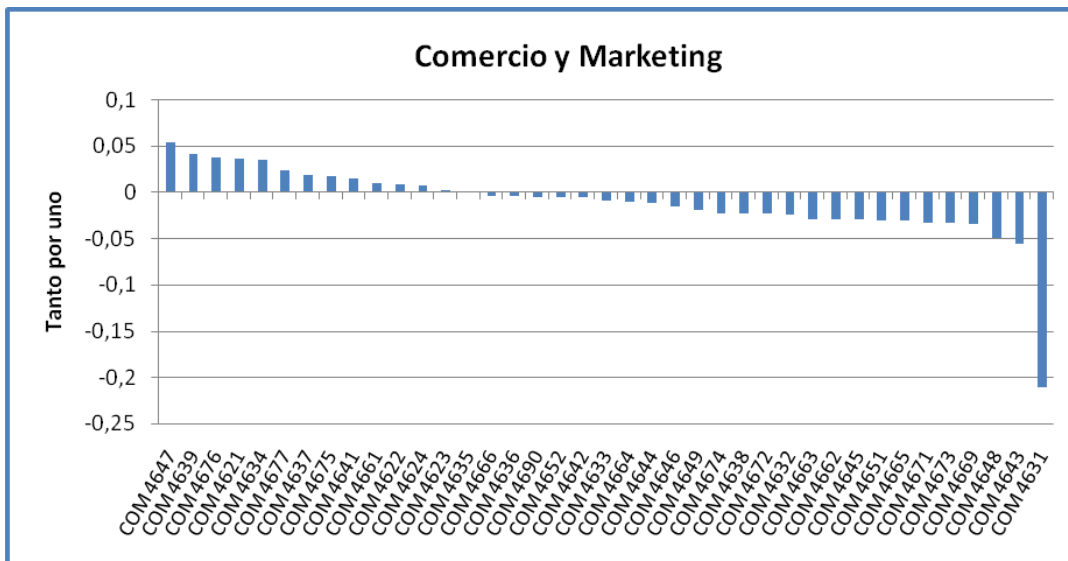

Gráfico 24.d. Variación del número de profesionales en activo en el primer semestre de 2013 expresadas en tanto por uno.

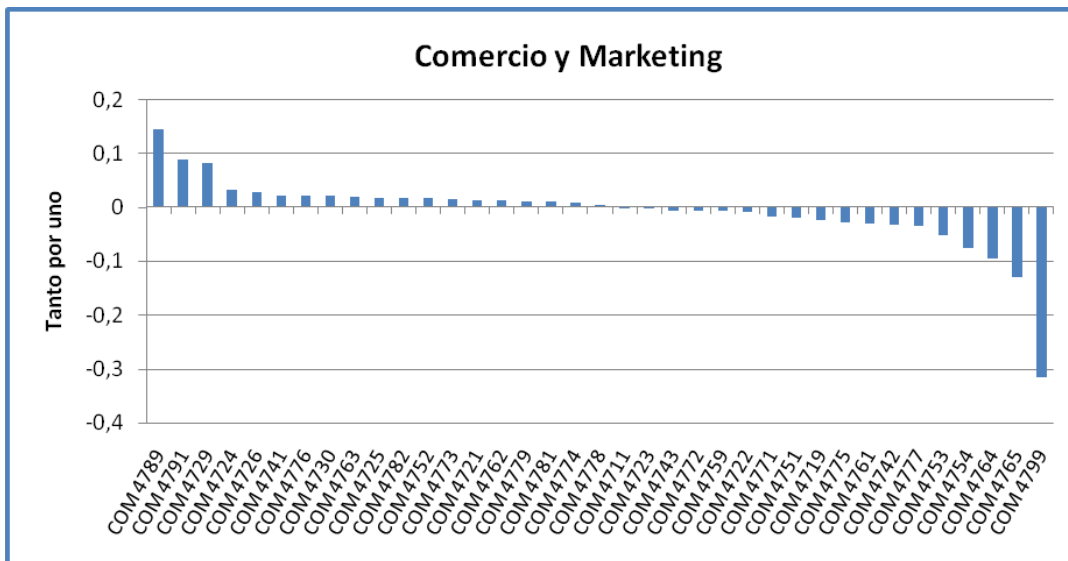

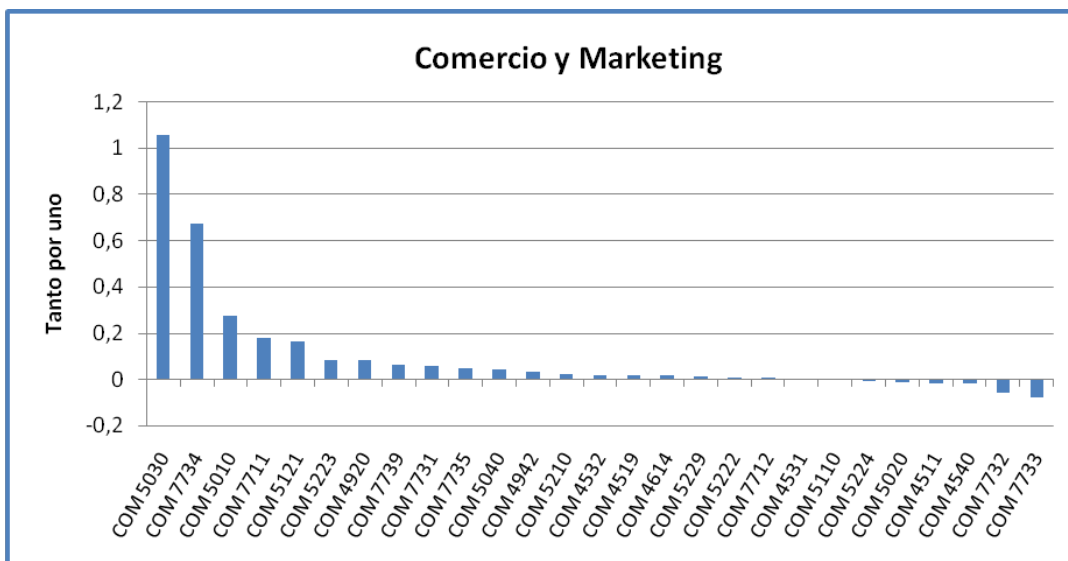
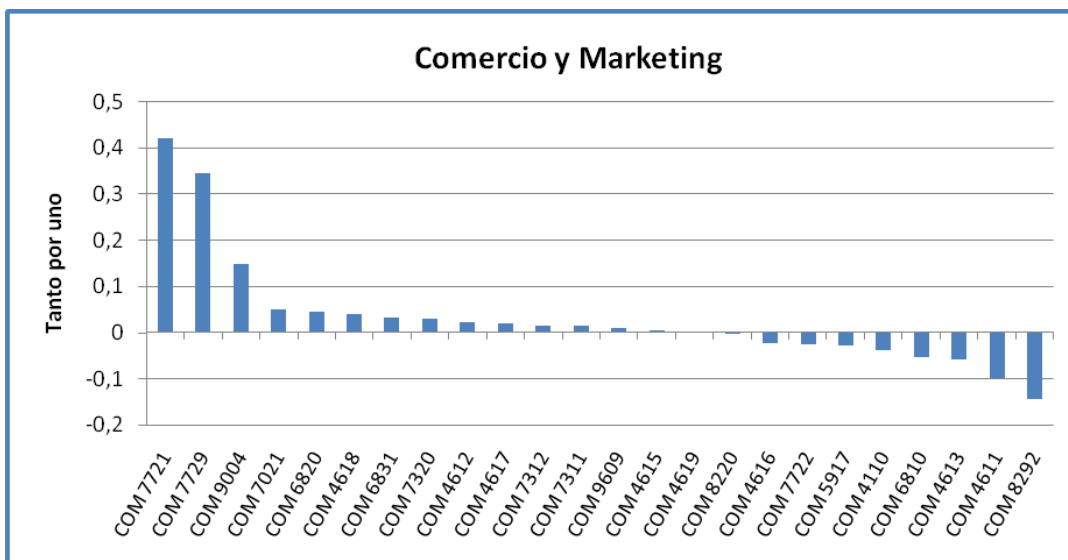

### VARIACIÓN ANUAL

Con respecto al mismo periodo de 2012, la tasa de variación interanual se encuentra en el -2,41%, es decir, experimenta una pérdida de algo más 76.000 empleos.

Nº de Profesionales en activo junio 2013	3.076.222
Variación anual nominal	-76.006
Variación anual porcentual (%)	-2,41%
Nº de clases de actividad de la familia profesional	127
Nº de clases de actividad con variación positiva	37

Variaciones más significativas en este periodo:

<i>Incrementos</i>	<ul style="list-style-type: none"> <li>■ <i>Otro comercio al por menor de productos alimenticios en establecimientos especializados (4729)</i> incrementa en un 9,4%, lo que se traduce en 3.801 nuevos empleos.</li> <li>■ <i>Comercio al por mayor de frutas y hortalizas (4631) y Comercio al por menor de pan y productos de panadería, confitería y pastelería en establecimientos especializados (4724)</i> aumentan un 3,36% y casi un 3% respectivamente. Es decir, 2.710 profesionales en la primera actividad y 1.821 en la segunda.</li> </ul>
<i>Descensos</i>	<ul style="list-style-type: none"> <li>■ <i>Otro comercio al por menor en establecimientos no especializados (4719)</i> decrece en un 4,34%, es decir, 8.767 empleos menos.</li> <li>■ <i>Comercio al por menor de prendas de vestir en establecimientos especializados (4771) y Otro comercio al por menor no realizado ni en establecimientos, ni en puestos de venta ni en mercadillos (4799)</i> decrecen en un 3,30% y un 31,32% respectivamente. Estos porcentajes equivalen a más de 7.000 empleos perdidos en la primera y 6.318 en la segunda actividad.</li> <li>■ <i>Promoción inmobiliaria (4110)</i> un semestre más registra pérdidas, esta vez de cerca del 11% (6.366 trabajadores).</li> </ul>

Nota.- Los detalles de algunas unidades productoras que forman parte de cada clase se pueden encontrar con más detalle en las notas explicativas que componen la CNAE-2009.



**Gráfico 25.a. Evolución de las tasas de variación interanual e intersemestral del número de profesionales en activo en el primer semestre de 2013.**

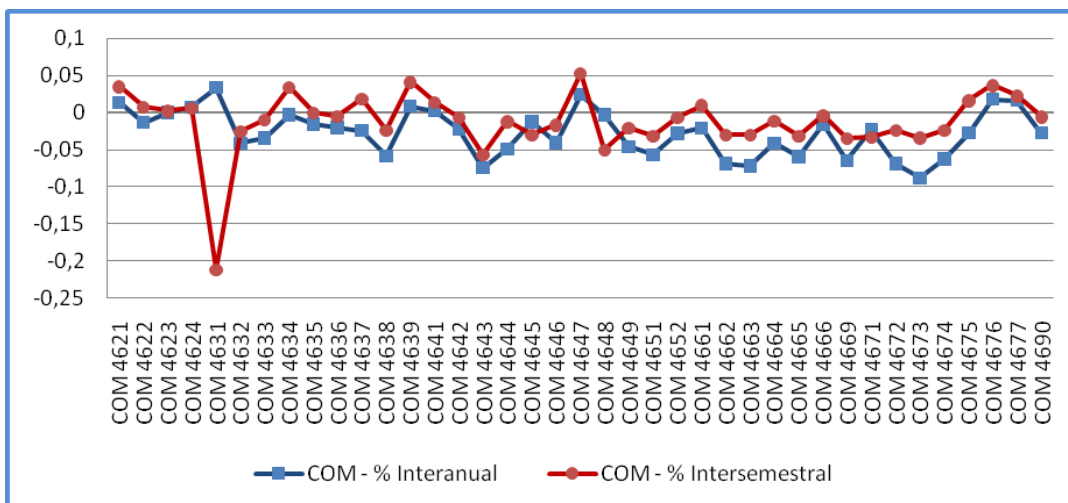

**Gráfico 25.b. Evolución de las tasas de variación interanual e intersemestral del número de profesionales en activo en el primer semestre de 2013.**

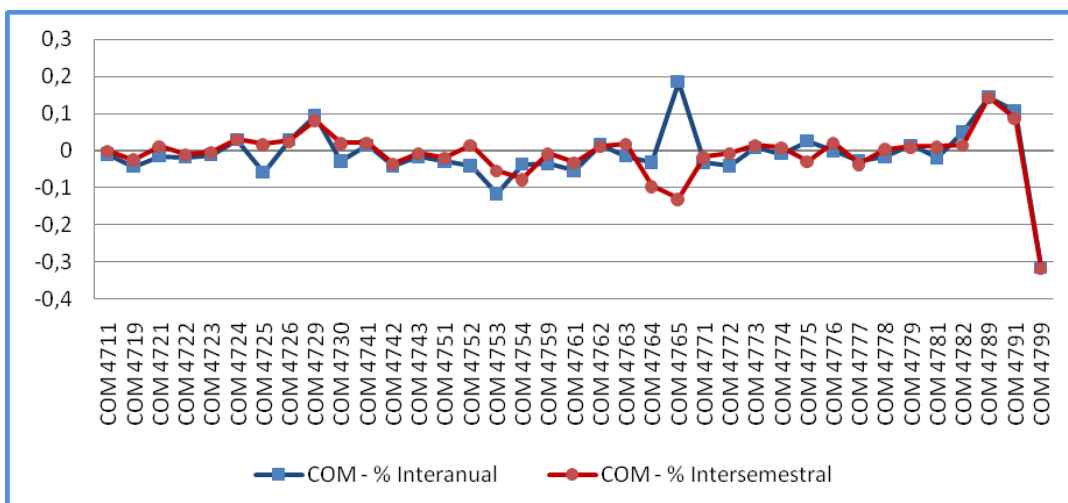





**Gráfico 25.c. Evolución de las tasas de variación interanual e intersemestral del número de profesionales en activo en el primer semestre de 2013.**

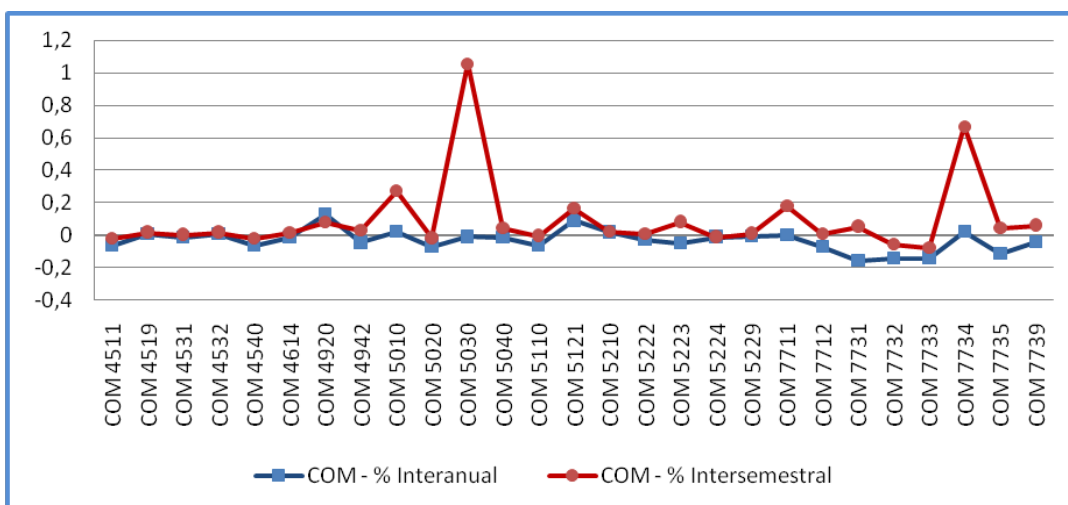

**Gráfico 25.d. Evolución de las tasas de variación interanual e intersemestral del número de profesionales en activo en el primer semestre de 2013.**

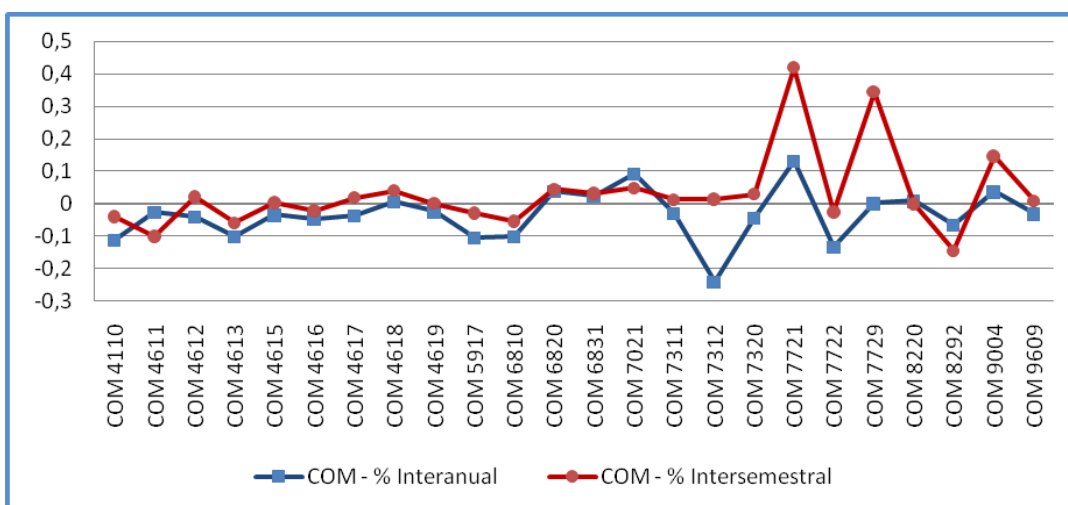



## Electricidad y Electrónica (ELE)

### VARIACIÓN SEMESTRAL

La variación del número de profesionales en activo de las actividades económicas en la familia profesional ha sido negativa con una caída del 3,20%, lo que significa una pérdida de 12.708 puestos de trabajo durante los primeros seis meses de 2013.

Nº de Profesionales en activo junio 2013	384.455
Variación semestral nominal	-12.708
Variación semestral porcentual (%)	-3,20%
Nº de clases de actividad de la familia profesional	23
Nº de clases de actividad con variación positiva	9

El comportamiento que la familia profesional experimenta desde el primer semestre de 2009 sigue mostrando una senda descendente acumulando la pérdida de más de 130.000 profesionales desde junio de ese año. Este nuevo descenso coloca el número de profesionales de la familia por debajo de los 385.000 puestos de trabajo.

**Gráfico 26. Evolución del número de profesionales en activo dentro de la familia profesional.**

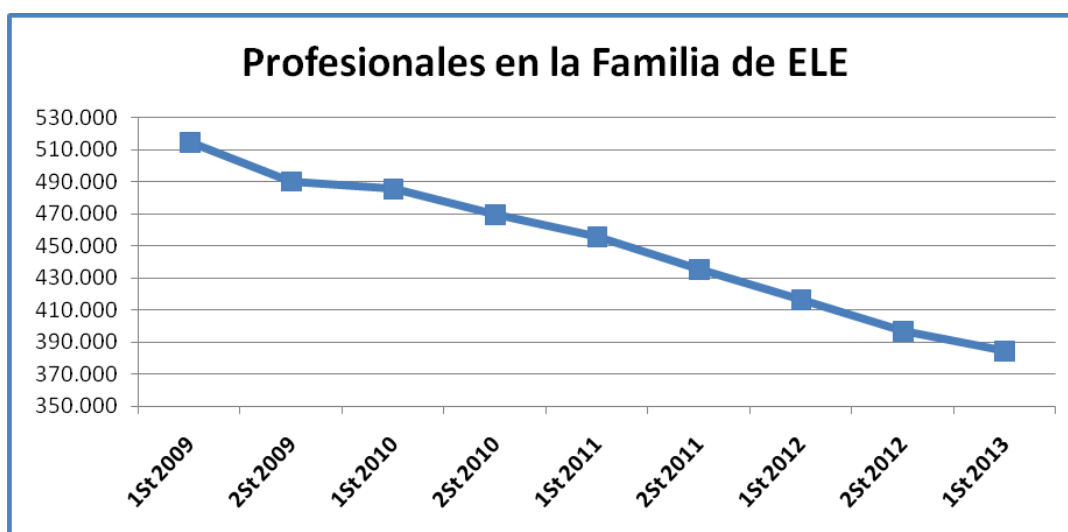



Variaciones más significativas en este periodo:

<b>Incrementos</b>	<ul style="list-style-type: none"> <li>■ <i>Otras actividades de telecomunicaciones (6190)</i> aumenta levemente un semestre más con el ascenso de 5,20%, es decir, 618 puestos de trabajo.</li> </ul>
<b>Descensos</b>	<ul style="list-style-type: none"> <li>■ <i>Instalaciones eléctricas (4321)</i> desciende casi un 3%, lo que se traduce en 5.171 empleos menos.</li> <li>■ <i>Telecomunicaciones por cable (6110)</i> desciende un 6,11%, lo que equivale a 3.715 puestos de trabajo menos.</li> </ul>

Nota.- Los detalles de algunas unidades productoras que forman parte de cada clase se pueden encontrar con más detalle en las notas explicativas que componen la CNAE-2009.

**Gráfico 27. Representación gráfica del peso de profesionales en activo de cada actividad económica dentro de la familia profesional.**





Gráfico 28. Variación del número de profesionales en activo en el primer semestre de 2013 expresadas en tanto por uno.

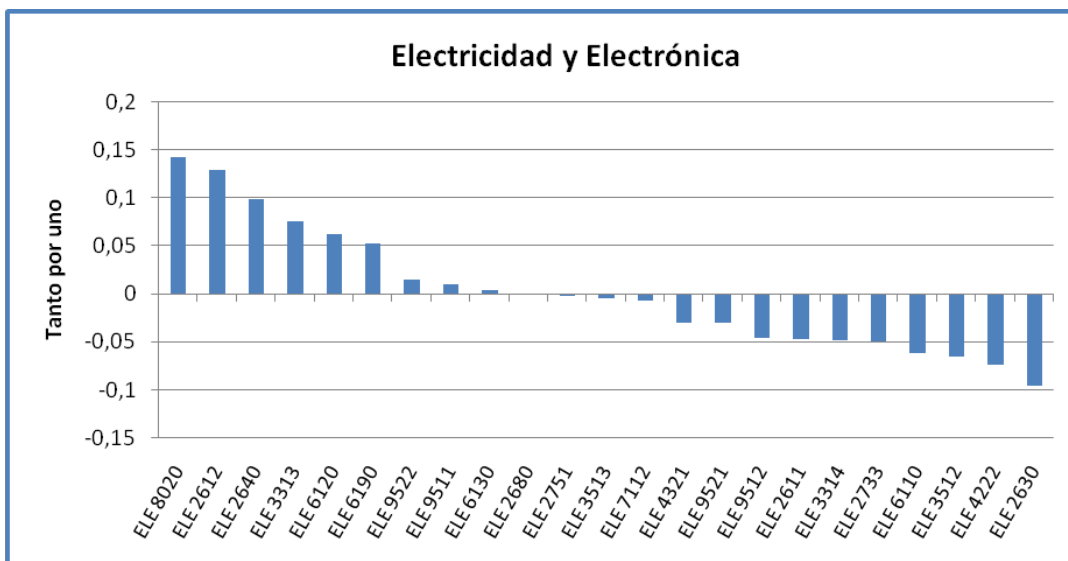



### VARIACIÓN ANUAL

Con relación al mismo periodo de 2012, la tasa de variación interanual se sitúa en el -7,70%, 32.071 empleos menos en un año dentro de la familia.

Nº de Profesionales en activo junio 2013	384.455
Variación anual nominal	-32.071
Variación anual porcentual (%)	-7,70%
Nº de clases de actividad de la familia profesional	23
Nº de clases de actividad con variación positiva	8

Variaciones más significativas en este periodo:

<b>Incrementos</b>	<ul style="list-style-type: none"> <li>■ <i>Otras actividades de telecomunicaciones (6190)</i> aumenta poco más del 7%, es decir, 822 puestos de trabajo más.</li> </ul>
<b>Descensos</b>	<ul style="list-style-type: none"> <li>■ <i>Instalaciones eléctricas (4321)</i> desciende un 8,86%, lo que se traduce en 16.368 empleos perdidos.</li> <li>■ <i>Telecomunicaciones por cable (6110)</i> cae un 8,74% lo que significa la pérdida de 5.471 profesionales.</li> <li>■ <i>Reparación de equipos de comunicación (9512)</i> pierde casi 4.000 empleos, lo que representa el 8,13% de los profesionales dentro de esta actividad.</li> </ul>

Nota.- Los detalles de algunas unidades productoras que forman parte de cada clase se pueden encontrar con más detalle en las notas explicativas que componen la CNAE-2009.

**Gráfico 29. Evolución de las tasas de variación interanual e intersemestral del número de profesionales en activo en el primer semestre de 2013.**

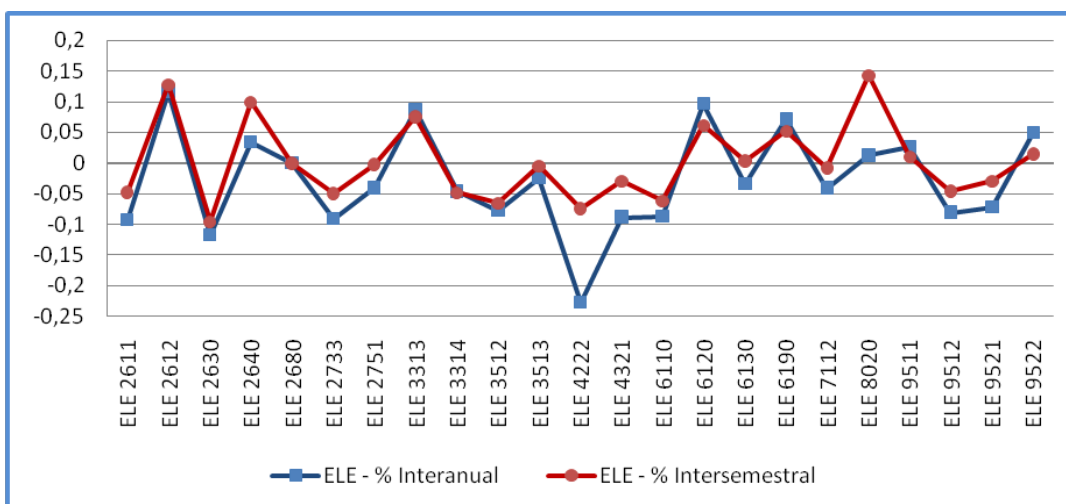



## Energía y Agua (ENA)

### VARIACIÓN SEMESTRAL

La variación del número de profesionales en activo de las actividades económicas en la familia profesional ha sido negativa con una caída del 0,65%, lo que significa una pérdida de 314 puestos de trabajo durante los primeros seis meses de 2013.

Nº de Profesionales en activo junio 2013	48.093
Variación semestral nominal	-314
Variación semestral porcentual (%)	-0,65%
Nº de clases de actividad de la familia profesional	19
Nº de clases de actividad con variación positiva	12

La familia profesional Energía y Agua modera la tendencia descendente que había registrado en los semestres anteriores. Pese a que el dato de junio de 2013 vuelve a ser negativo en cuanto a creación de empleo, éste es en menor medida, lo que mantiene el empleo por encima de los 48.000 profesionales.

**Gráfico 30. Evolución del número de profesionales en activo dentro de la familia profesional.**

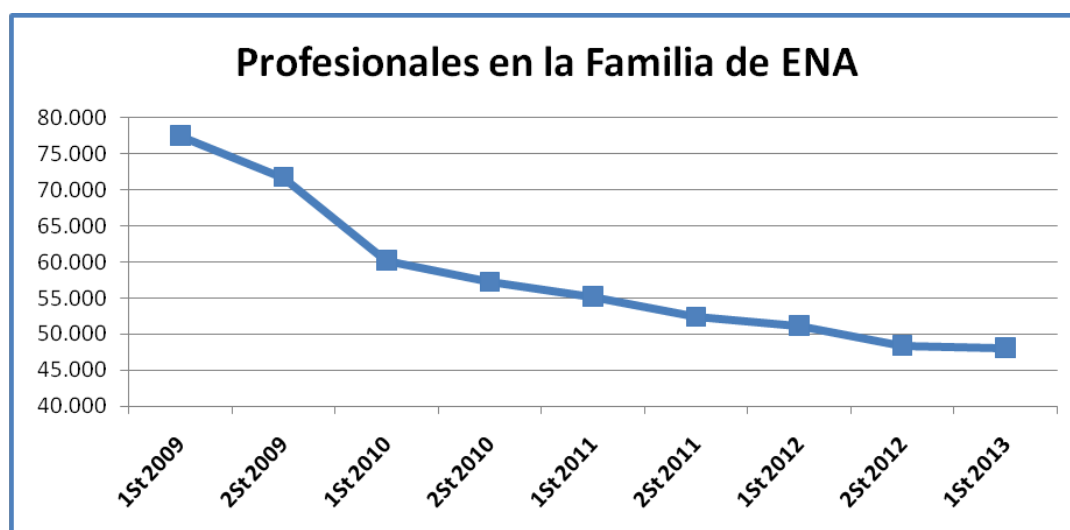



Variaciones más significativas en este periodo:

<b>Incrementos</b>	<ul style="list-style-type: none"> <li>Producción de energía eléctrica de otros tipos (3519) aumenta un 9,34%, es decir, 359 puestos de trabajo más.</li> </ul>
<b>Descensos</b>	<ul style="list-style-type: none"> <li>Construcción de redes eléctricas y de telecomunicaciones (4222) desciende un 7,42%, lo que se traduce en la merma de poco más de 600 empleos.</li> <li>Transporte de energía eléctrica (3512) pierde un 6,57%, lo que equivale a 132 puestos de trabajo.</li> </ul>

Nota.- Los detalles de algunas unidades productoras que forman parte de cada clase se pueden encontrar con más detalle en las notas explicativas que componen la CNAE-2009.

**Gráfico 31. Representación gráfica del peso de profesionales en activo de cada actividad económica dentro de la familia profesional.**





Gráfico 32. Variación del número de profesionales en activo en el primer semestre de 2013 expresadas en tanto por uno.

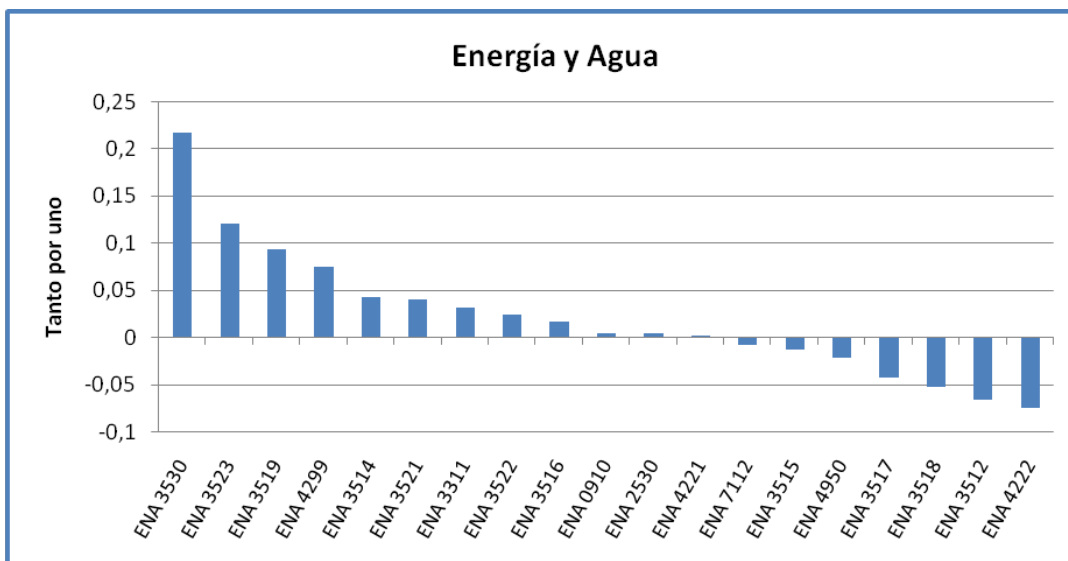





### Variación anual

Con respecto al mismo periodo de 2012, la tasa de variación interanual se sitúa en el -6,10%, es decir, hay un descenso de 3.125 puestos de trabajo dentro de la familia.

Nº de Profesionales en activo junio 2013	48.093
Variación anual nominal	-3.125
Variación anual porcentual (%)	-6,10%
Nº de clases de actividad de la familia profesional	19
Nº de clases de actividad con variación positiva	9

Variaciones más significativas en este periodo:

<b>Incrementos</b>	<ul style="list-style-type: none"> <li>Transporte por tubería (4950) se incrementa casi un 35,5%, lo que significa más de 600 nuevos empleos.</li> <li>Producción de energía eléctrica de otros tipos (3519) aumenta un 11,55%, es decir, 435 puestos de trabajo más.</li> </ul>
<b>Descensos</b>	<ul style="list-style-type: none"> <li>Construcción de redes eléctricas y de telecomunicaciones (4222) desciende un 22,76%, lo que se traduce en 2.253 empleos menos.</li> <li>Distribución por tubería de combustibles gaseosos (3522) pierde 564 trabajadores en un año, lo que equivale a una caída de casi el 23%.</li> </ul>

Nota.- Los detalles de algunas unidades productoras que forman parte de cada clase se pueden encontrar con más detalle en las notas explicativas que componen la CNAE-2009.

**Gráfico 33. Evolución de las tasas de variación interanual e intersemestral del número de profesionales en activo en el primer semestre de 2013.**

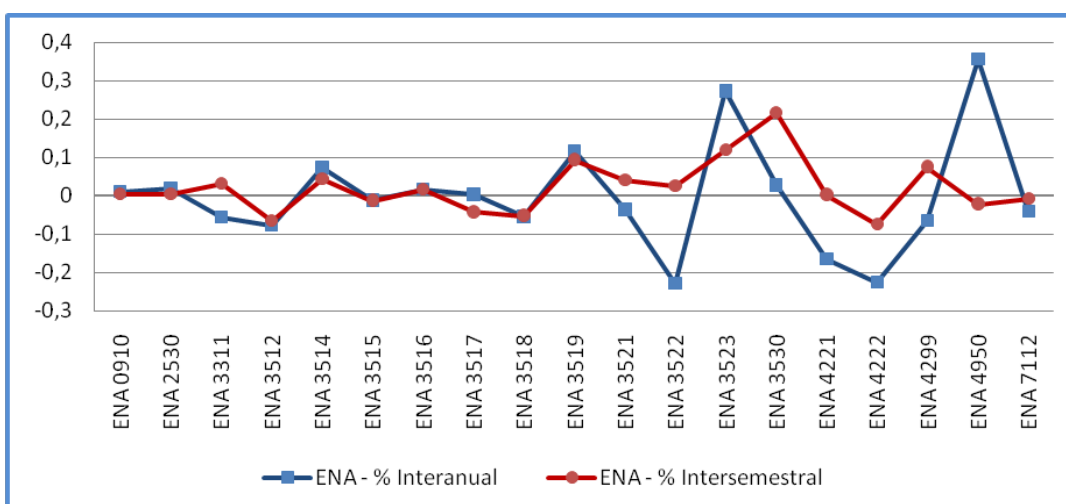



## Edificación y Obra Civil (EOC)

### VARIACIÓN SEMESTRAL

La variación del número de profesionales en activo de las actividades económicas en esta familia profesional ha sido ligeramente positiva con un ascenso del 0,64%, lo que significa un aumento de 3.606 puestos de trabajo más.

Nº de Profesionales en activo junio 2013	562.875
Variación semestral nominal	3.606
Variación semestral porcentual (%)	0,64%
Nº de clases de actividad de la familia profesional	20
Nº de clases de actividad con variación positiva	11

En junio de 2013 se rompe la tendencia descendente de los últimos 3 años en los que se acumuló una pérdida de más de 350.000 puestos de trabajo. Por primera vez desde junio de 2010 se anota un dato positivo, que pese a representar tan solo el 0,64%, supone una ligera recuperación dentro de la familia.

**Gráfico 34. Evolución del número de profesionales en activo dentro de la familia profesional.**

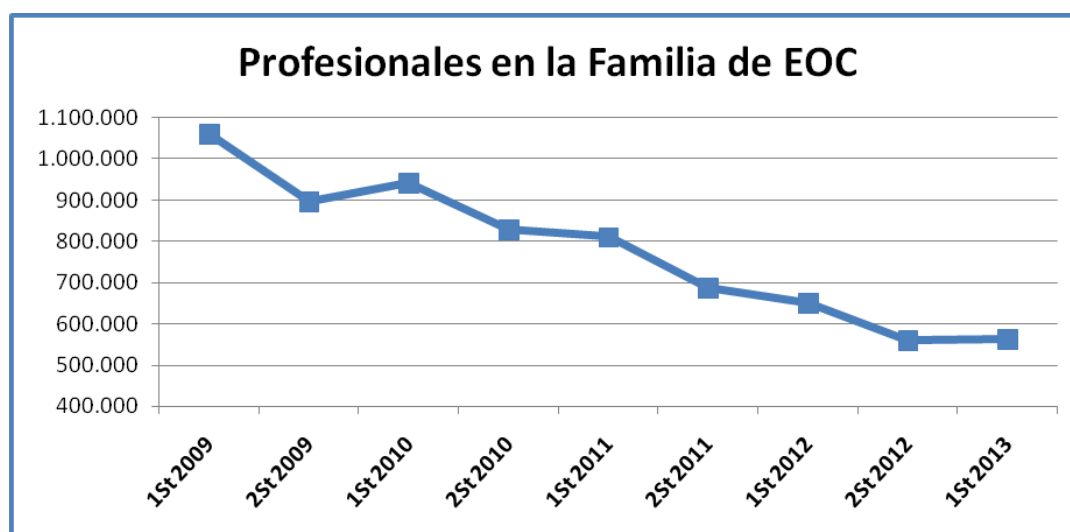



Variaciones más significativas en este periodo:

<b>Incrementos</b>	<ul style="list-style-type: none"> <li>■ <i>Construcción de edificios (4121)</i> se incrementa en un 1,76%, lo que representa 4.715 nuevos empleos en términos nominales.</li> <li>■ <i>Pintura y acristalamiento (4334)</i> y <i>Otras actividades de construcción especificada n.c.o.p. (4399)</i> aumentan un 7,22% y algo más del 5% respectivamente. Es decir, 1.623 puestos de trabajo más en la primera actividad y 1.277 en la segunda.</li> </ul>
<b>Descensos</b>	<ul style="list-style-type: none"> <li>■ <i>Demolición (4311)</i> decrece un 5,75%, lo que equivale a poco más de 3.000 trabajadores.</li> </ul>

Nota.- Los detalles de algunas unidades productoras que forman parte de cada clase se pueden encontrar con más detalle en las notas explicativas que componen la CNAE-2009.

**Gráfico 35. Representación gráfica del peso de profesionales en activo de cada actividad económica dentro de la familia profesional.**





Gráfico 36. Variación del número de profesionales en activo en el primer semestre de 2013 expresadas en tanto por uno.

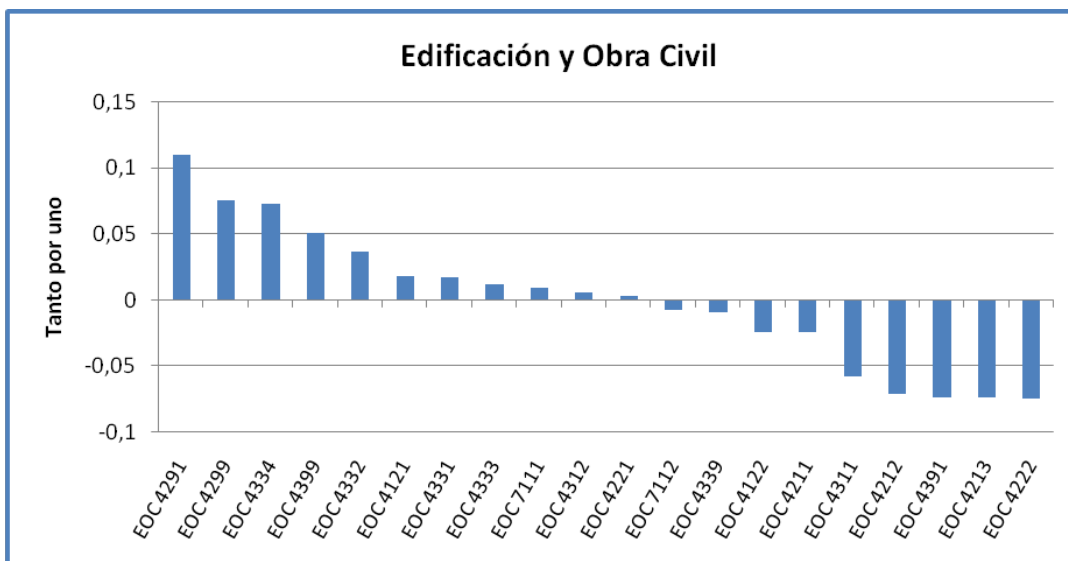



**VARIACIÓN ANUAL**

Referente al mismo periodo de 2012, se pierden 86.882 puestos de trabajo, situándose la tasa de variación interanual en el -13,37%.

Nº de Profesionales en activo junio 2013	562.875
Variación anual nominal	-86.882
Variación anual porcentual (%)	-13,37%
Nº de clases de actividad de la familia profesional	20
Nº de clases de actividad con variación positiva	1

Variaciones más significativas en este periodo:

<b>Descensos</b>	<ul style="list-style-type: none"> <li>■ <i>Construcción de edificios residenciales (4121)</i> desciende un 15,50%, lo que se traduce en poco más de 50.000 puestos de trabajo.</li> <li>■ <i>Demolición (4311)</i> cae un 15,76%, lo que equivale a 9.305 empleos.</li> <li>■ <i>Construcción de edificios no residenciales (4122)</i> pierde 5.416 trabajadores, lo que representa una caída de cerca del 15% dentro del conjunto de actividades.</li> </ul>
------------------	--

Nota.- Los detalles de algunas unidades productoras que forman parte de cada clase se pueden encontrar con más detalle en las notas explicativas que componen la CNAE-2009.

**Gráfico 37. Evolución de las tasas de variación interanual e intersemestral del número de profesionales en activo en el primer semestre de 2013.**

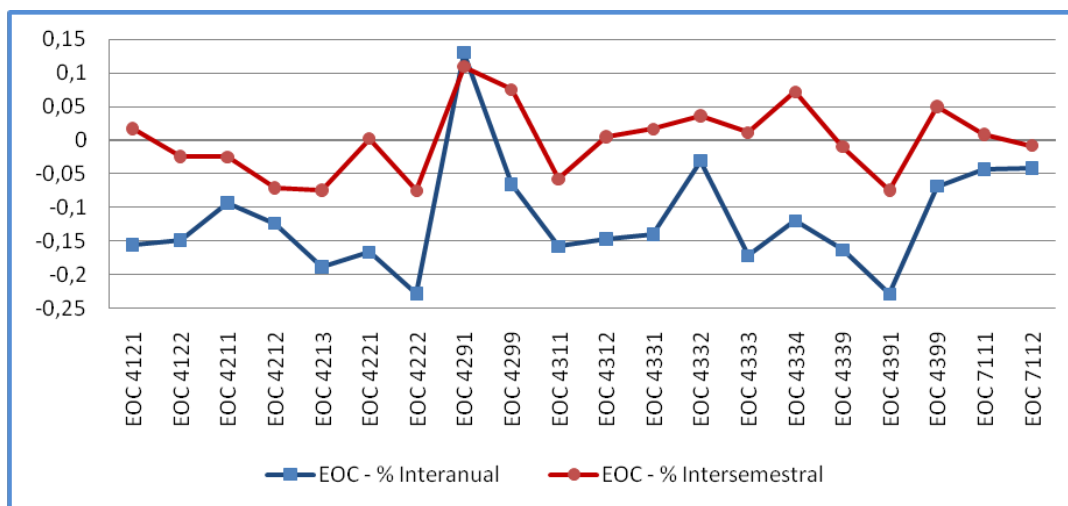



## Fabricación Mecánica (FME)

### VARIACIÓN SEMESTRAL

La variación del número de profesionales en activo de las actividades económicas en la familia profesional ha sido ligeramente negativa con un descenso del 0,24%, lo que significa una pérdida de 1.625 puestos de trabajo durante los últimos primeros meses de 2013.

Nº de Profesionales en activo junio 2013	685.152
Variación semestral nominal	-1.625
Variación semestral porcentual (%)	-0,24%
Nº de clases de actividad de la familia profesional	92
Nº de clases de actividad con variación positiva	39

La evolución de Fabricación Mecánica describe una pendiente negativa marcada por el acusado descenso en el número de profesionales en el segundo semestre de cada año. En el periodo que aquí se analiza, pese a que se ralentiza el ritmo de descenso, en términos nominales supone el descenso de más de 1.600 empleos, lo que sitúa el número de trabajadores ligeramente por debajo de los 690.000 empleos. Una cifra similar a la anotada a finales de 2012.

**Gráfico 38. Evolución del número de profesionales en activo dentro de la familia profesional.**

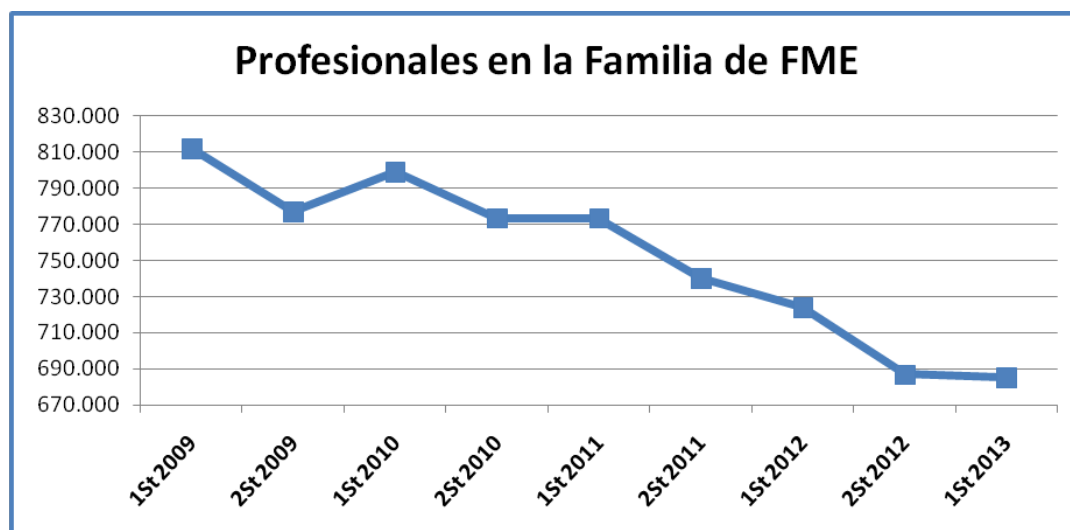



Variaciones más significativas en este periodo:

<i>Incrementos</i>	<ul style="list-style-type: none"><li>■ <i>Fabricación de otros componentes, piezas y accesorios para vehículos de motor (2932)</i> se incrementa en un 3,24%, es decir, más de 2.000 nuevos puestos de trabajo.</li><li>■ <i>Otras actividades de construcción especializada n.c.o.p. (4399)</i> y <i>Ingeniería mecánica por cuenta de terceros (2562)</i> aumentan poco más del 5% y un 2,14% respectivamente. Es decir, 851 puestos de trabajo más en la primera actividad y 719 en la segunda.</li></ul>
<i>Descensos</i>	<ul style="list-style-type: none"><li>■ <i>Fabricación de carpintería metálica (2512)</i> desciende un 2,16%, que se traduce en 1.219 empleos menos.</li><li>■ <i>Producción de perfiles en frío por conformación con plegado (2433)</i> decrece cerca del 5% lo que se traduce en más de 800 empleos perdidos.</li></ul>

Nota.- Los detalles de algunas unidades productoras que forman parte de cada clase se pueden encontrar con más detalle en las notas explicativas que componen la CNAE-2009.

Al ser el número de Actividades Económicas tan elevado en esta familia profesional se ha procedido a fragmentar la representación gráfica de la misma por grupo de actividades:

- a. Metalurgia; fabricación de productos de hierro, acero y ferroaleaciones. Fabricación de productos metálicos, excepto maquinaria y equipo.
- b. Fabricación de productos informáticos, electrónicos y ópticos. Fabricación de material y equipo eléctrico. Fabricación de maquinaria y equipo. Fabricación de vehículos de motor, remolques y semirremolques.
- c. Fabricación de otro material de transporte. Fabricación de muebles. Otras industrias manufactureras. Recogida, tratamiento y eliminación de residuos; valorización. Ingeniería civil. Actividades de construcción especializada. Servicios técnicos de ingeniería y otras actividades relacionadas con el asesoramiento técnico. Reparación de otros efectos personales y artículos de uso doméstico.



Gráfico 39.a. Representación gráfica del peso de profesionales en activo de cada actividad económica dentro de la familia profesional.



Gráfico 39.b. Representación gráfica del peso de profesionales en activo de cada actividad económica dentro de la familia profesional.







Gráfico 39.c. Representación gráfica del peso de profesionales en activo de cada actividad económica dentro de la familia profesional.



Gráfico 40.a. Variación del número de profesionales en activo en el primer semestre de 2013 expresadas en tanto por uno.





Gráfico 40.b. Variación del número de profesionales en activo en el primer semestre de 2013 expresadas en tanto por uno.



Gráfico 40.c. Variación del número de profesionales en activo en el primer semestre de 2013 expresadas en tanto por uno.

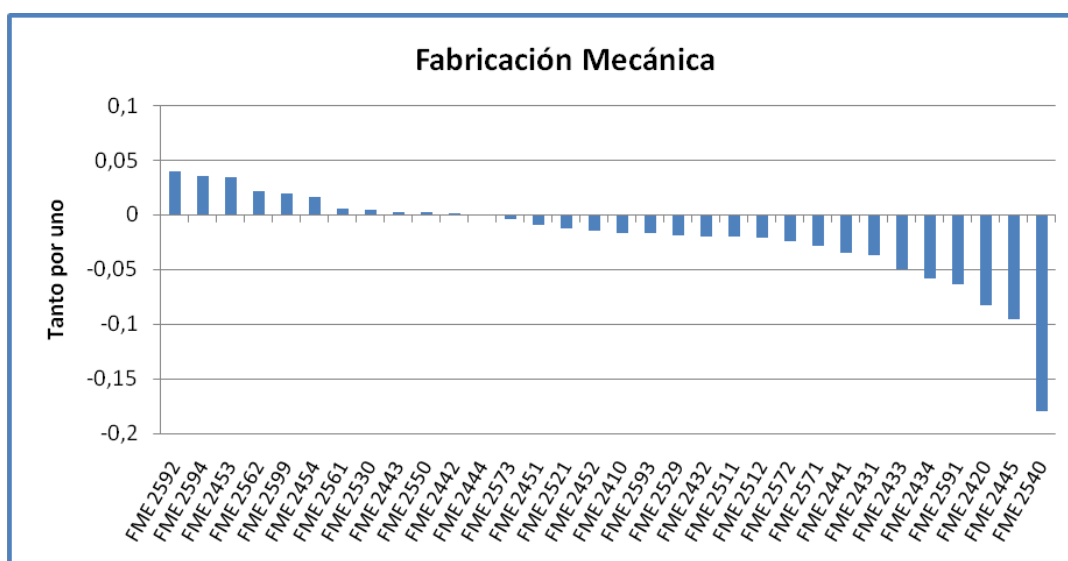

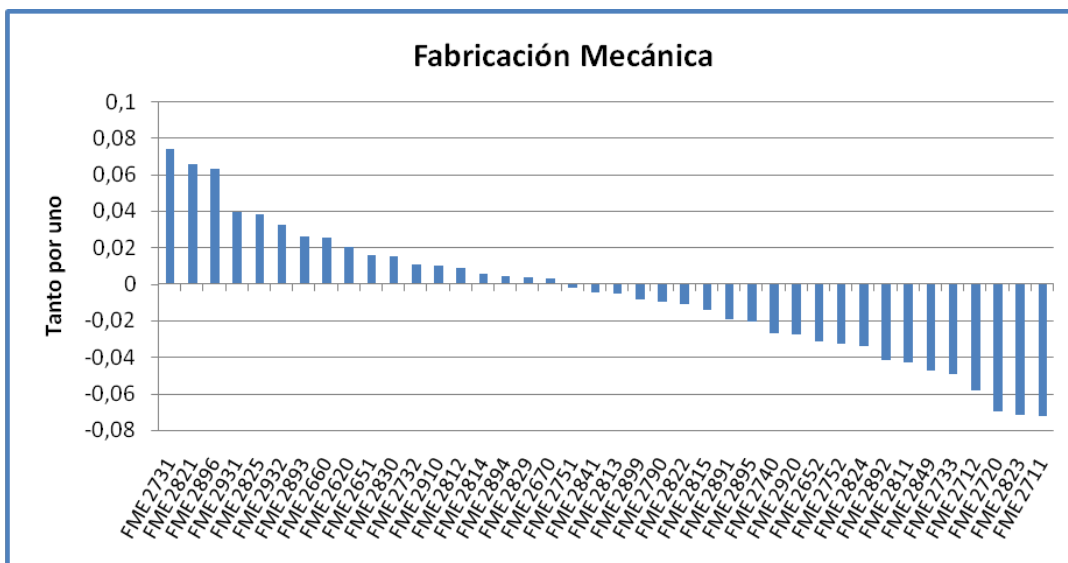
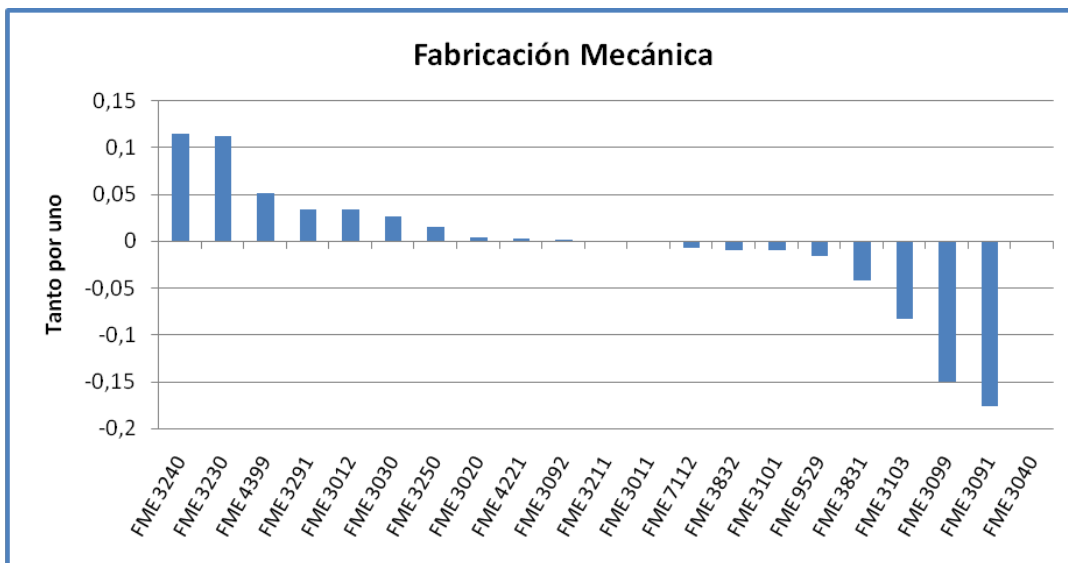

**VARIACIÓN ANUAL**

En cuanto al mismo periodo de 2012, se pierden 38.847 puestos de trabajo, con lo que la tasa de variación interanual se sitúa en el -5,37%.

Nº de Profesionales en activo diciembre 2012	685.151
Variación anual nominal	-38.847
Variación anual porcentual (%)	-5,37%
Nº de clases de actividad de la familia profesional	92
Nº de clases de actividad con variación positiva	12

Variaciones más significativas en este periodo:

<b>Incrementos</b>	<ul style="list-style-type: none"> <li>■ <i>Construcción aeronáutica y espacial y su maquinaria (3030)</i> aumenta en un 3,33%, es decir, 656 puestos de trabajo.</li> </ul>
<b>Descensos</b>	<ul style="list-style-type: none"> <li>■ <i>Fabricación de carpintería metálica (2512)</i> cae el 11,21%, lo que se traduce cerca de los 7.000 empleos menos.</li> <li>■ <i>Fabricación de estructuras metálicas y sus componentes (2511)</i> decrece casi el 14%, lo que representa 3.409 profesionales.</li> </ul>

Nota.- Los detalles de algunas unidades productoras que forman parte de cada clase se pueden encontrar con más detalle en las notas explicativas que componen la CNAE-2009.

**Gráfico 41.a. Evolución de las tasas de variación interanual e intersemestral del número de profesionales en activo en el primer semestre de 2013.**

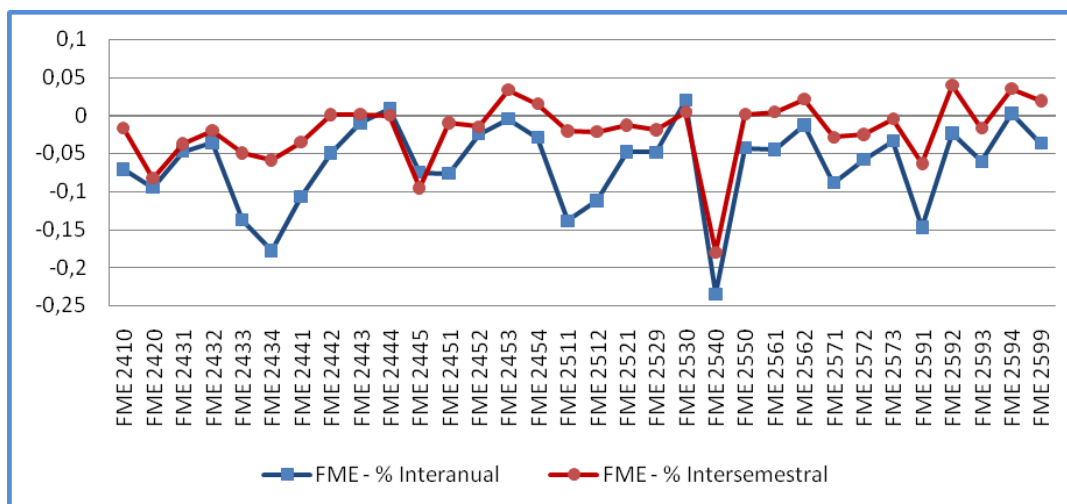



**Gráfico 41.b. Evolución de las tasas de variación interanual e intersemestral del número de profesionales en activo en el primer semestre de 2013.**

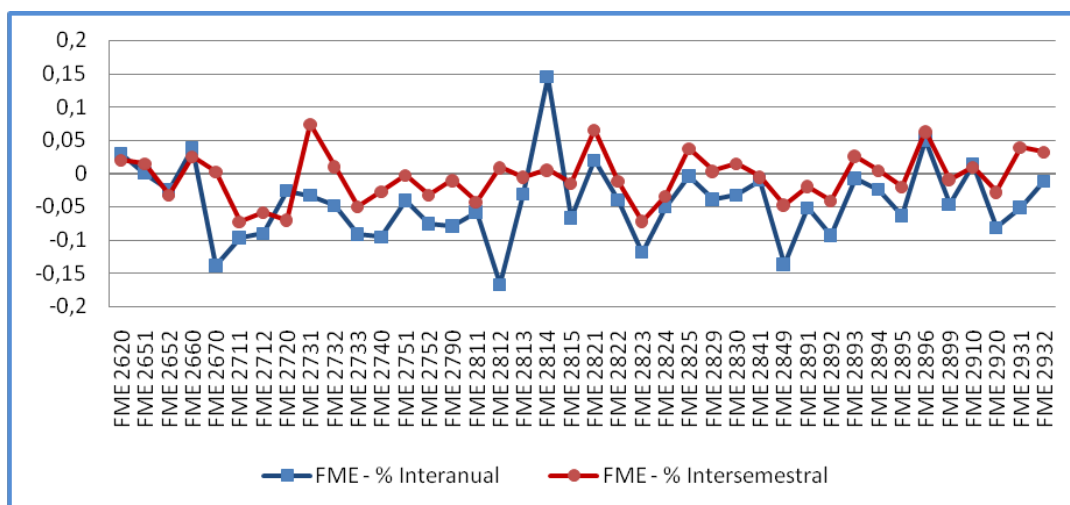

**Gráfico 41.c. Evolución de las tasas de variación interanual e intersemestral del número de profesionales en activo en el primer semestre de 2013.**

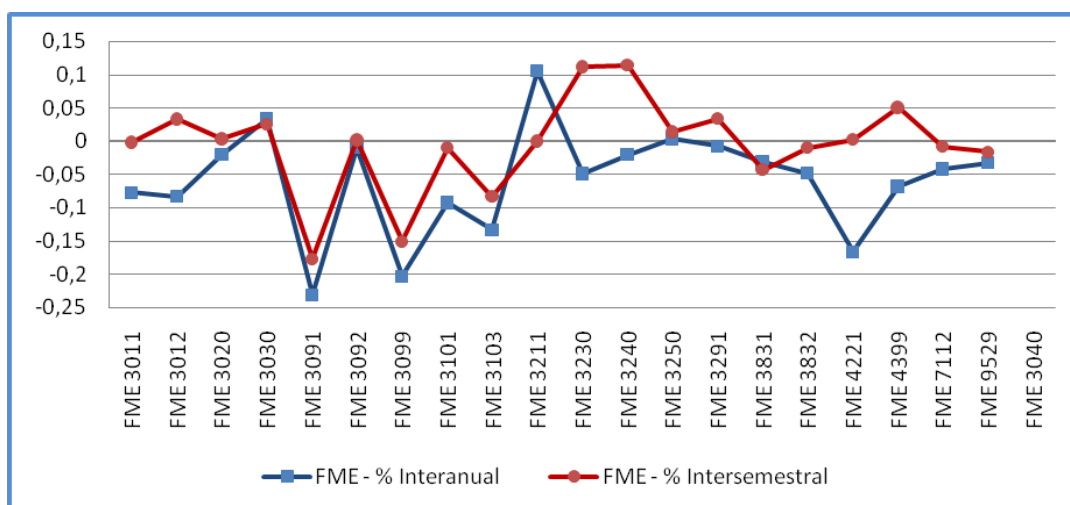



## Hostelería y Turismo (HOT)

### VARIACIÓN SEMESTRAL

La variación del número de profesionales en activo de las actividades económicas en la familia profesional ha sido positiva con un ascenso del 12,28%, lo que significa el aumento de 164.361 puestos de trabajo durante los primeros seis meses de 2013.

Nº de Profesionales en activo junio 2013	1.502.884
Variación semestral nominal	164.361
Variación semestral porcentual (%)	12,28%
Nº de clases de actividad de la familia profesional	20
Nº de clases de actividad con variación positiva	14

La evolución que experimenta esta familia profesional se ve marcada por la estacionalidad. Por ello presenta un fuerte incremento en el número de profesionales durante el primer semestre de cada año y un descenso en el segundo. En junio de 2013 se produce un aumento similar, en términos nominales, al descenso que se produce en el semestre anterior, lo que permite que la familia se sitúe en valores de 2012, el dato más alto desde 2009.

Gráfico 42. Evolución del número de profesionales en activo dentro de la familia profesional.

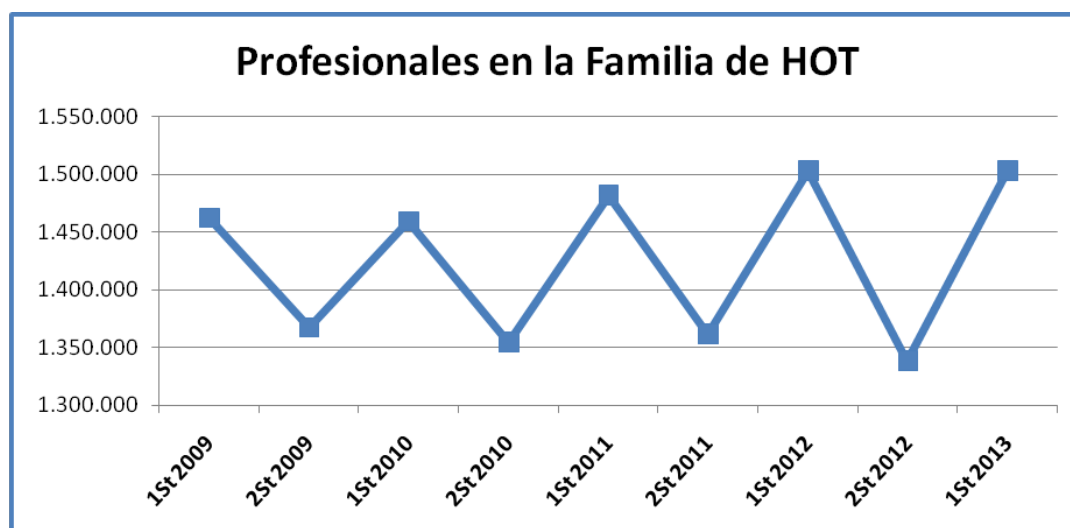



Variaciones más significativas en este periodo:

<b>Incrementos</b>	<ul style="list-style-type: none"> <li>■ <i>Hoteles y alojamientos similares (5510)</i> crece casi un 51%, es decir, 83.133 puestos de trabajo más.</li> <li>■ <i>Establecimientos de bebidas (5630)</i> aumenta en 58.297 puestos de trabajo, lo que representa poco más del 11%.</li> <li>■ <i>Restaurantes y puestos de comidas (5610)</i> se incrementa un 12,63%, lo que significa 46.439 nuevos empleos.</li> </ul>
<b>Descensos</b>	<ul style="list-style-type: none"> <li>■ <i>Otros servicios de comidas (5629)</i> desciende más del 46%, lo que se traduce en 36.765 empleos menos.</li> <li>■ <i>Provisión de comidas preparadas para eventos (5621)</i> cae casi un 20%, es decir, 6.110 puestos de trabajo.</li> </ul>

Nota.- Los detalles de algunas unidades productoras que forman parte de cada clase se pueden encontrar con más detalle en las notas explicativas que componen la CNAE-2009.

**Gráfico 43. Representación gráfica del peso de profesionales en activo de cada actividad económica dentro de la familia profesional.**





Gráfico 44. Variación del número de profesionales en activo en el primer semestre de 2013 expresadas en tanto por uno.

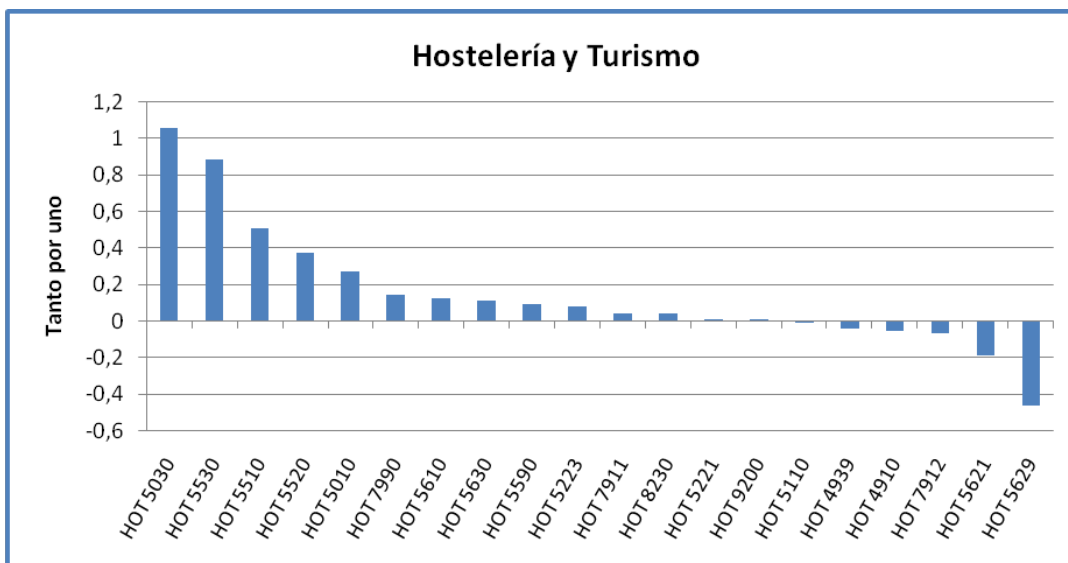



### VARIACIÓN ANUAL

Con respecto al mismo periodo de 2012, la tasa de variación interanual crece ligeramente con el aumento del 0,03%, es decir, hay un ascenso de 382 puestos de trabajo.

Nº de Profesionales en activo junio 2013	1.502.884
Variación anual nominal	382
Variación anual porcentual (%)	0,03%
Nº de clases de actividad de la familia profesional	20
Nº de clases de actividad con variación positiva	6

Variaciones más significativas en este periodo:

<b>Incrementos</b>	<ul style="list-style-type: none"> <li>■ <i>Establecimientos de bebidas (5630)</i> nuevamente crece en número de trabajadores, esta vez un 1,45%, es decir, 8.277 nuevos empleos.</li> </ul>
<b>Descensos</b>	<ul style="list-style-type: none"> <li>■ <i>Restaurantes y puestos de comidas (5610)</i> cae el 0,69%, es decir, casi 3.000 profesionales menos en un año.</li> <li>■ <i>Hoteles y alojamientos similares (5510)</i> desciende el 5,15%, lo que se traduce en 2.132 empleos menos.</li> </ul>

Nota.- Los detalles de algunas unidades productoras que forman parte de cada clase se pueden encontrar con más detalle en las notas explicativas que componen la CNAE-2009.

La tendencia estacional de la familia profesional se refleja claramente en la comparativa entre la evolución de las tasas interanuales e intersemestrales para cada una de las actividades. Mientras que la línea que representa la tasa intersemestral muestra grandes fluctuaciones que varían del 0,8 al -0,5, la correspondiente a la tasa interanual se mantiene en torno al cero para casi todas sus actividades.

**Gráfico 45. Evolución de las tasas de variación interanual e intersemestral del número de profesionales en activo en el primer semestre de 2013.**

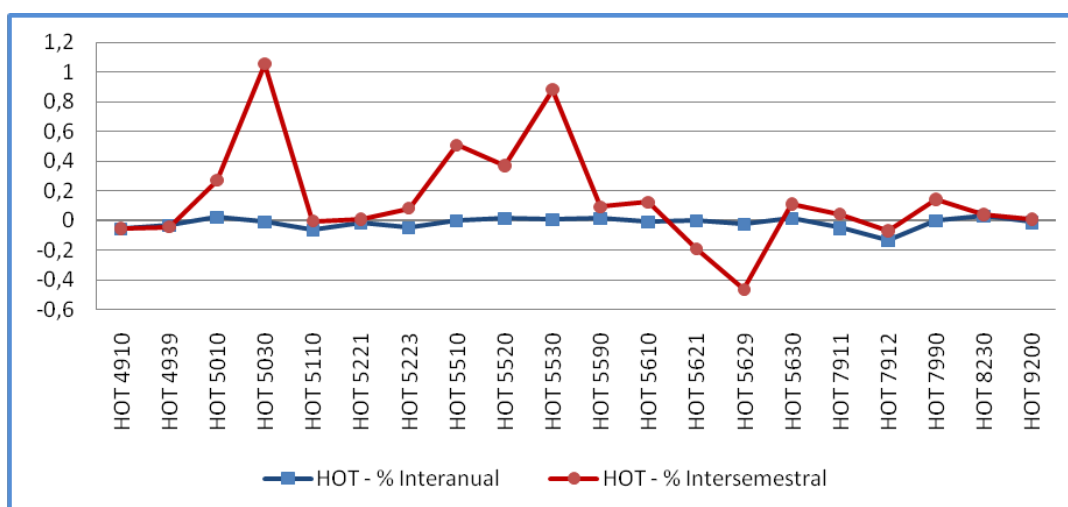





## Industrias Extractivas (IEX)

### VARIACIÓN SEMESTRAL

La variación del número de profesionales en activo de las actividades económicas en la familia profesional ha sido negativa, con un ligero decremento del 0,10%, lo que significa un descenso de 64 puestos de trabajo durante los primeros seis meses de 2013.

Nº de Profesionales en activo junio 2013	66.042
Variación semestral nominal	-64
Variación semestral porcentual (%)	-0,10%
Nº de clases de actividad de la familia profesional	25
Nº de clases de actividad con variación positiva	11

Se ralentiza el ritmo de descenso para este periodo después de tres semestres consecutivos en los que se registraron fuertes pérdidas de puestos de trabajo dentro de la familia profesional. Este hecho hace que se mantenga en torno a los 66.000 el número de profesionales, pese a ser la cifra más baja desde junio de 2009.

**Gráfico 46. Evolución del número de profesionales en activo dentro de la familia profesional.**

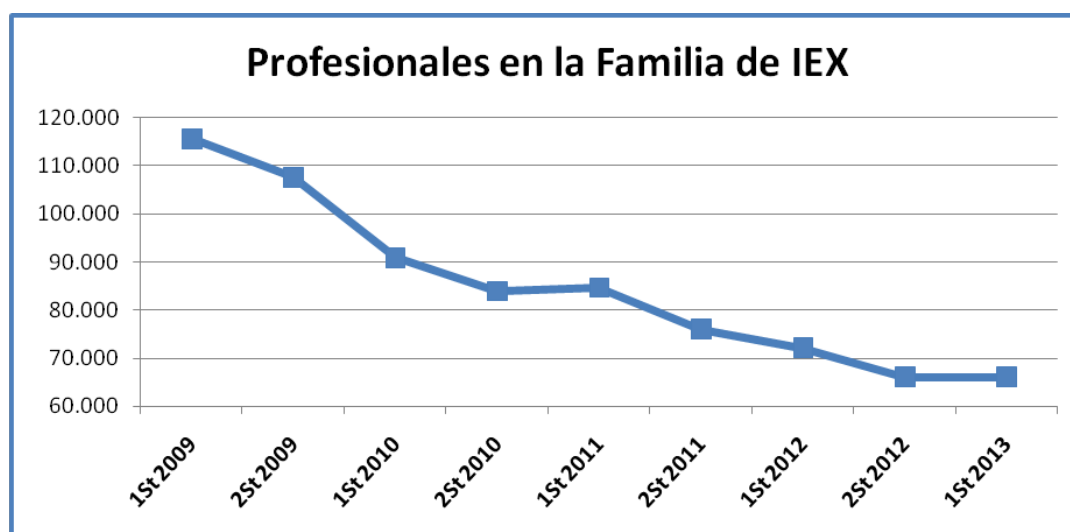



Variaciones más significativas en este periodo:

<b>Incrementos</b>	<ul style="list-style-type: none"> <li><i>Otras actividades de construcción especializada n.c.o.p. (4399)</i> presenta el único crecimiento destacado al aumentar poco más del 5%, lo que se traduce en más de 1.000 empleos en términos nominales.</li> </ul>
<b>Descensos</b>	<ul style="list-style-type: none"> <li><i>Extracción de antracita y hulla (0510)</i> desciende un 10,36%, es decir, 462 empleos menos.</li> <li><i>Extracción de gravas y arenas; extracción de arcilla y caolín (0812)</i> decrece un semestre más, esta vez con la pérdida de 217 puestos de trabajo, lo que representa el 3,21%.</li> </ul>

Nota.- Los detalles de algunas unidades productoras que forman parte de cada clase se pueden encontrar con más detalle en las notas explicativas que componen la CNAE-2009.

**Gráfico 47. Representación gráfica del peso de profesionales en activo de cada actividad económica dentro de la familia profesional.**





Gráfico 48. Variación del número de profesionales en activo en el primer semestre de 2013 expresadas en tanto por uno.

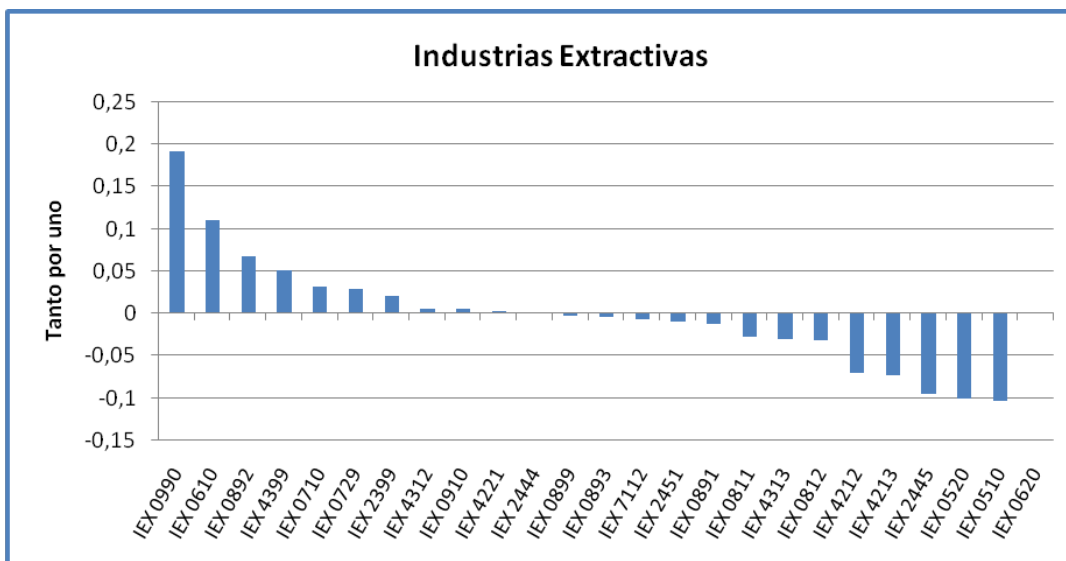



**VARIACIÓN ANUAL**

Con respecto al mismo periodo de 2012, la tasa de variación interanual está en el -8,47%, es decir, pierden su puesto de trabajo 6.050 empleados en un año.

Nº de Profesionales en activo junio 2013	66.042
Variación anual nominal	-6.050
Variación anual porcentual (%)	-8,47%
Nº de clases de actividad de la familia profesional	25
Nº de clases de actividad con variación positiva	6

Variaciones más significativas en este periodo:

<b>Descensos</b>	<ul style="list-style-type: none"> <li>■ <i>Otras actividades de construcción especializada n.c.o.p. (4399)</i> registra una pérdida del 6,84%, lo que equivale a 1.630 puestos de trabajo.</li> <li>■ <i>Extracción de gravas y arenas; extracción de arcilla y caolín (0812)</i> con un descenso próximo al 14%, lo que supone algo más de 1.000 empleos.</li> </ul>
------------------	--

Nota.- Los detalles de algunas unidades productoras que forman parte de cada clase se pueden encontrar con más detalle en las notas explicativas que componen la CNAE-2009.

**Gráfico 49. Evolución de las tasas de variación interanual e intersemestral del número de profesionales en activo en el primer semestre de 2013.**

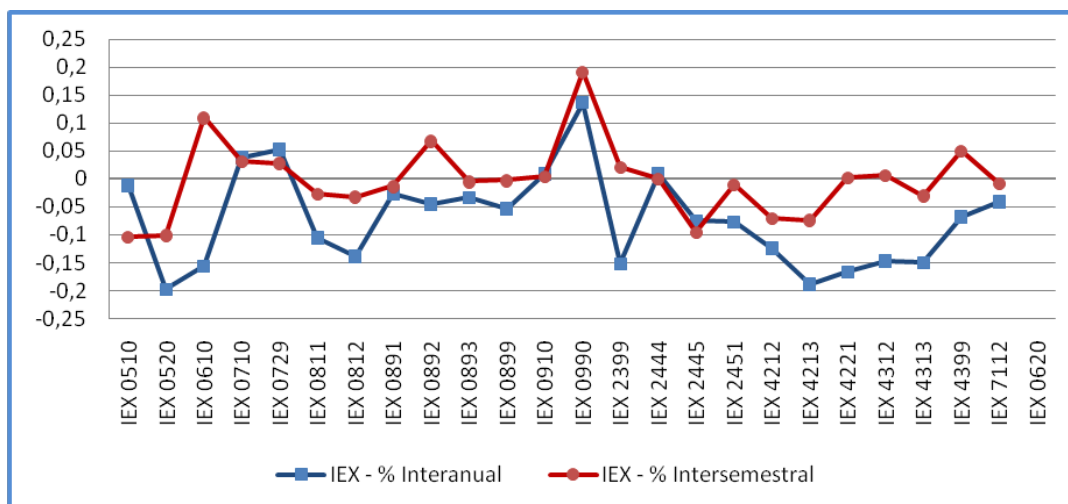



## Informática y Comunicaciones (IFC)

### VARIACIÓN SEMESTRAL

La variación del número de profesionales en activo de las actividades económicas en la familia profesional ha sido positiva con un crecimiento del 0,38%, lo que significa un ascenso de 810 puestos de trabajo durante los primeros seis meses de 2013.

Nº de Profesionales en activo junio 2013	213.302
Variación semestral nominal	810
Variación semestral porcentual (%)	0,38%
Nº de clases de actividad de la familia profesional	12
Nº de clases de actividad con variación positiva	8

Pese a que se modera la tendencia de crecimiento de años anteriores, en junio de 2013 se vuelve a registrar un ligero ascenso que en términos nominales supone más de 800 nuevos puestos de trabajo. De esta forma, Informática y Comunicaciones se mantiene por encima de los 210.00 empleos por cuarto semestre consecutivo.

**Gráfico 50. Evolución del número de profesionales en activo dentro de la familia profesional.**

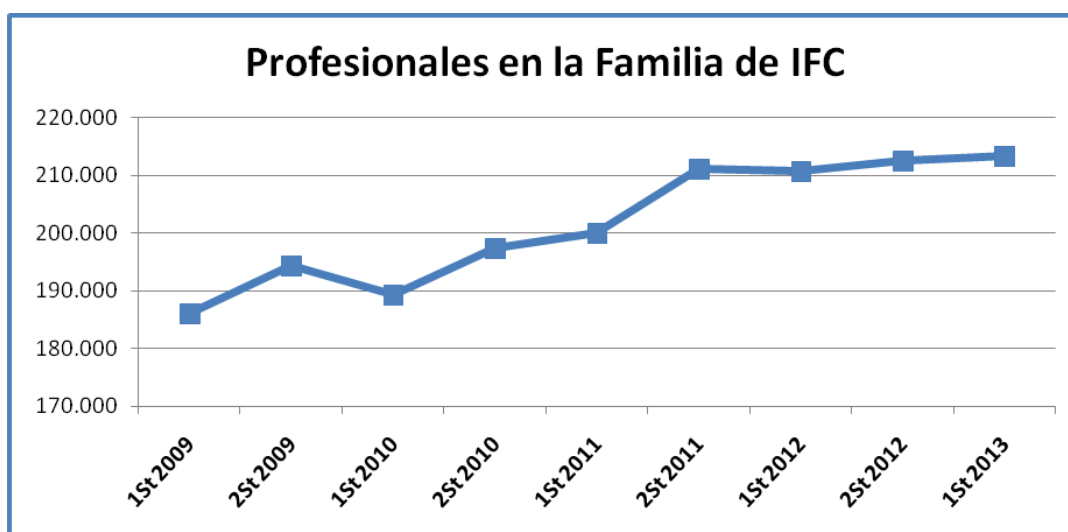



Variaciones más significativas en este periodo:

<b>Incrementos</b>	<ul style="list-style-type: none"> <li>■ <i>Actividades de consultoría informática (6202)</i> se incrementa en 3,17%, lo que representa más de 1.300 empleados.</li> <li>■ <i>Otras actividades de telecomunicaciones (6190)</i> aumenta un 5,20%, lo que se traduce en poco más de 300 puestos de trabajo.</li> </ul>
<b>Descensos</b>	<ul style="list-style-type: none"> <li>■ <i>Gestión de recursos informáticos (6203)</i> cae el 4,67%, es decir, 663 empleos menos.</li> <li>■ <i>Otros servicios relacionados con las tecnologías de la información en la informática (6209)</i> desciende un 0,41%, lo que equivale, más de 400 trabajadores.</li> </ul>

Nota.- Los detalles de algunas unidades productoras que forman parte de cada clase se pueden encontrar con más detalle en las notas explicativas que componen la CNAE-2009.

**Gráfico 51. Representación gráfica del peso de profesionales en activo de cada actividad económica dentro de la familia profesional.**





Gráfico 52. Variación del número de profesionales en activo en el primer semestre de 2013 expresadas en tanto por uno.

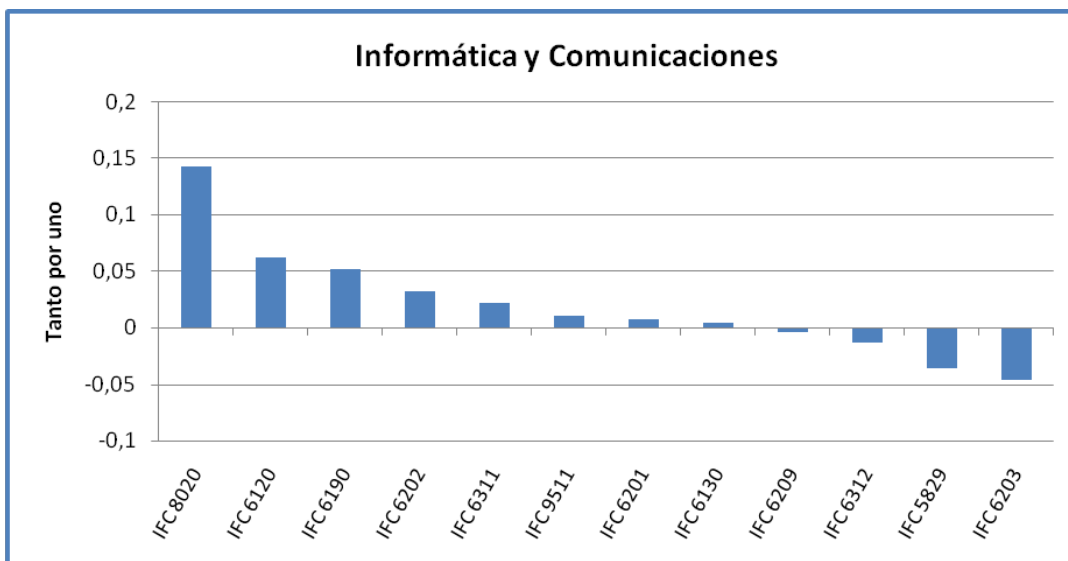



### VARIACIÓN ANUAL

Con relación al mismo periodo de 2012, la tasa de variación interanual se sitúa en el 1,23%, es decir, experimenta un aumento de 2.586 puestos de trabajo.

Nº de Profesionales en activo junio 2013	213.302
Variación anual nominal	2.586
Variación anual porcentual (%)	1,23%
Nº de clases de actividad de la familia profesional	12
Nº de clases de actividad con variación positiva	9

Variaciones más significativas en este periodo:

<b>Incrementos</b>	<ul style="list-style-type: none"> <li>■ <i>Actividades de consultoría informática (6202)</i> se incrementa un 4,26%, es decir, 1.793 puestos de trabajo más.</li> <li>■ <i>Gestión de recursos informáticos (6203)</i> aumenta en 512 trabajadores, lo que representa cerca del 4%.</li> </ul>
<b>Descensos</b>	<ul style="list-style-type: none"> <li>■ <i>Otros servicios relacionados con las tecnologías de la información en la informática (6209)</i> desciende el 0,66%, lo que significa 658 empleos menos.</li> </ul>

Nota.- Los detalles de algunas unidades productoras que forman parte de cada clase se pueden encontrar con más detalle en las notas explicativas que componen la CNAE-2009.

**Gráfico 53. Evolución de las tasas de variación interanual e intersemestral del número de profesionales en activo en el primer semestre de 2013.**

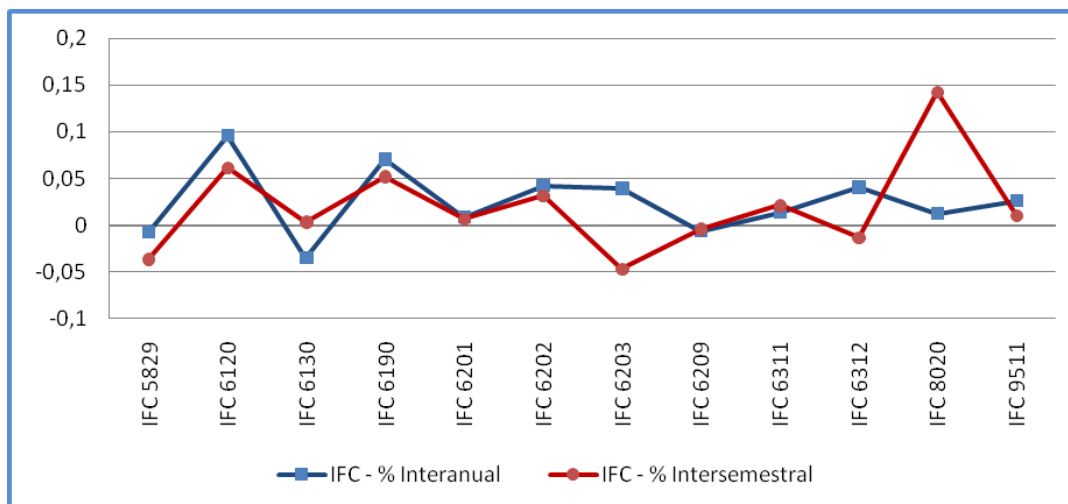





## Instalación y Mantenimiento (IMA)

### VARIACIÓN SEMESTRAL

La variación del número de profesionales en activo de las actividades económicas en la familia profesional ha sido negativa con una caída del 1,27%, lo que significa un descenso de 2.833 puestos de trabajo durante los primeros seis meses de 2013.

Nº de Profesionales en activo junio 2013	220.393
Variación semestral nominal	-2.833
Variación semestral porcentual (%)	-1,27%
Nº de clases de actividad de la familia profesional	8
Nº de clases de actividad con variación positiva	4

La evolución que experimenta esta familia profesional en los últimos años se ve marcada por el continuo descenso en el número de sus profesionales, siendo algo menos acusado en el primer semestre de cada año. A pesar de que vuelve a registrar caídas, el número de empleos se mantiene ligeramente por encima de los 220.000 trabajadores. Esto supone alrededor de 80.000 profesionales menos desde el mejor registro anotado, que se produjo en junio de 2009.

Gráfico 54. Evolución del número de profesionales en activo dentro de la familia profesional.

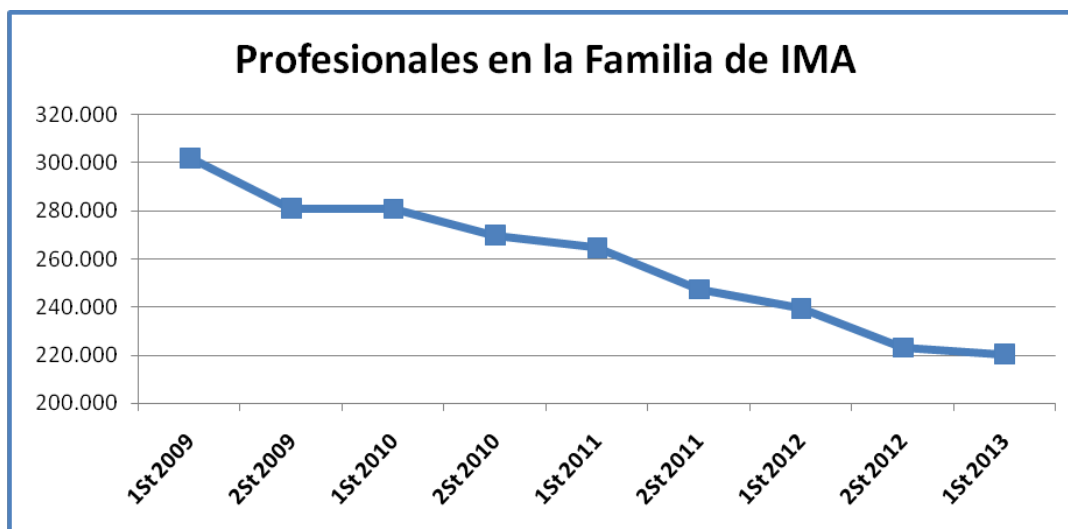



Variaciones más significativas en este periodo:

<b>Incrementos</b>	<ul style="list-style-type: none"> <li>■ <i>Reparación de maquinaria (3312)</i> se incrementa un 3,16%, es decir, suma 944 trabajadores.</li> </ul>
<b>Descensos</b>	<ul style="list-style-type: none"> <li>■ <i>Otras instalaciones en obras de construcción (4329)</i> desciende un 4,59%, lo que se traduce en 2.336 profesionales menos.</li> <li>■ <i>Fontanería, instalaciones de sistemas de calefacción y aire acondicionado (4322)</i> registra la pérdida de casi el 2%, es decir, 1.621 puestos de trabajo.</li> </ul>

Nota.- Los detalles de algunas unidades productoras que forman parte de cada clase se pueden encontrar con más detalle en las notas explicativas que componen la CNAE-2009.

**Gráfico 55. Representación gráfica del peso de profesionales en activo de cada actividad económica dentro de la familia profesional.**





Gráfico 56. Variación del número de profesionales en activo en el primer semestre de 2013 expresadas en tanto por uno.

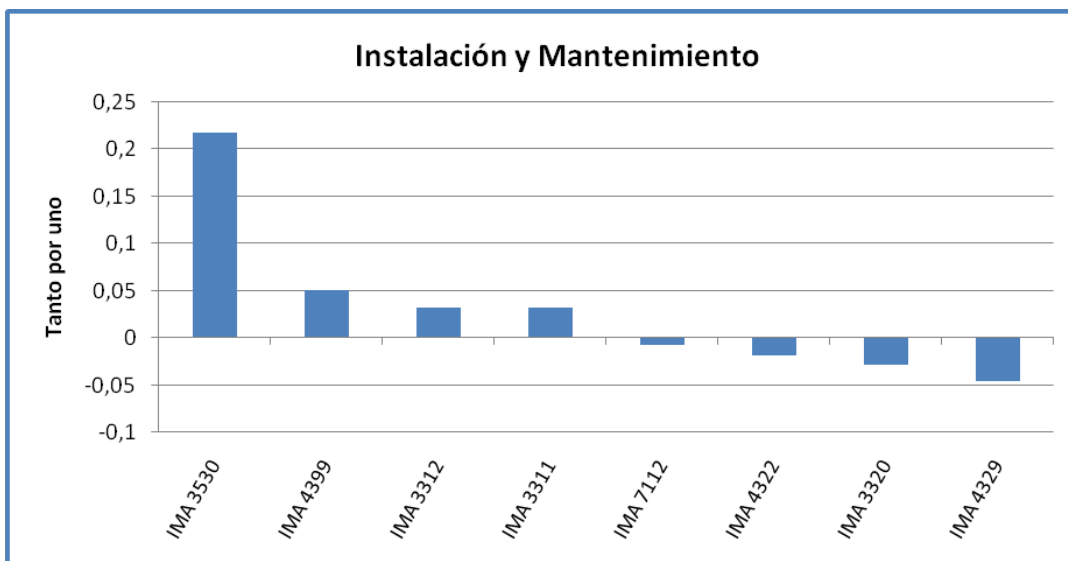



### VARIACIÓN ANUAL

Con respecto al mismo periodo de 2012, la tasa de variación interanual se sitúa en el -7,99%. Es decir, cuenta con 19.131 puestos de trabajo menos que hace un año.

Nº de Profesionales en activo junio 2013	220.393
Variación anual nominal	-19.131
Variación anual porcentual (%)	-7,99%
Nº de clases de actividad de la familia profesional	8
Nº de clases de actividad con variación positiva	2

Variaciones más significativas en este periodo:

Incrementos	<ul style="list-style-type: none"> <li>Reparación de maquinaria (3312) aumenta un 1,22% con respecto hace un año. Esto significa 370 trabajadores más.</li> </ul>
Descensos	<ul style="list-style-type: none"> <li>Otras instalaciones en obras de construcción (4329) cae un 14,78%, lo que se traduce en 8.426 empleos menos.</li> <li>Fontanería, instalaciones de sistemas de calefacción y aire acondicionado (4322) desciende un 8,58%, es decir, 7.868 puestos de trabajo.</li> </ul>

Nota.- Los detalles de algunas unidades productoras que forman parte de cada clase se pueden encontrar con más detalle en las notas explicativas que componen la CNAE-2009.

**Gráfico 57. Evolución de las tasas de variación interanual e intersemestral del número de profesionales en activo en el primer semestre de 2013.**

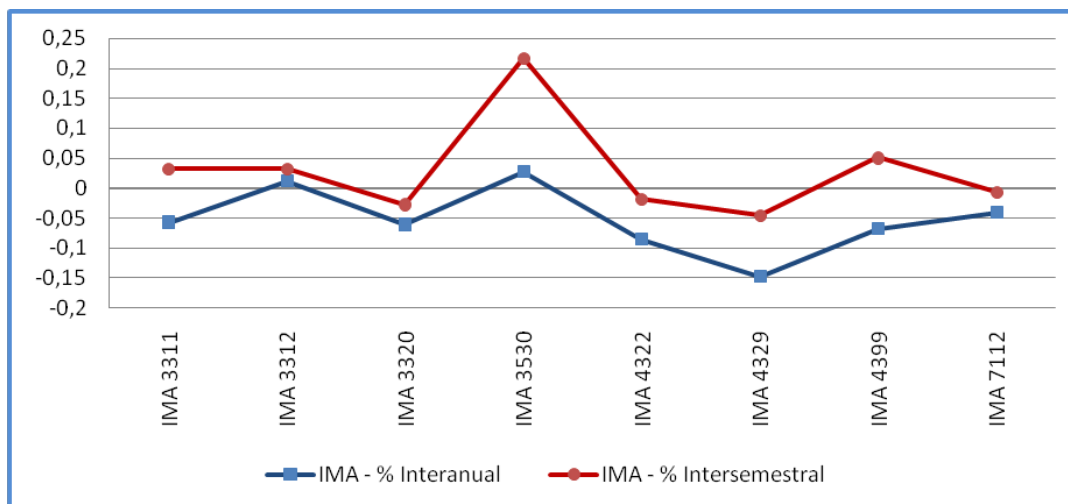



## Imagen Personal (IMP)

### VARIACIÓN SEMESTRAL

La variación del número de profesionales en activo de las actividades económicas en la familia profesional ha registrado una caída del 0,28%, lo que significa un descenso de 585 puestos de trabajo durante los primeros seis meses de 2013.

Nº de Profesionales en activo junio 2013	205.500
Variación semestral nominal	-585
Variación semestral porcentual (%)	-0,28%
Nº de clases de actividad de la familia profesional	5
Nº de clases de actividad con variación positiva	4

Tras el fuerte descenso en número de trabajadores que se registró en la familia profesional el semestre anterior, en julio de 2013 se vuelve a producir un nuevo decremento pero este en menor medida, debido fundamentalmente a la variación negativa que experimenta la actividad de *Peluquería y otros tratamientos de belleza (9602)* que soporta el mayor número de trabajadores dentro de Imagen Personal.

**Gráfico 58. Evolución del número de profesionales en activo dentro de la familia profesional.**

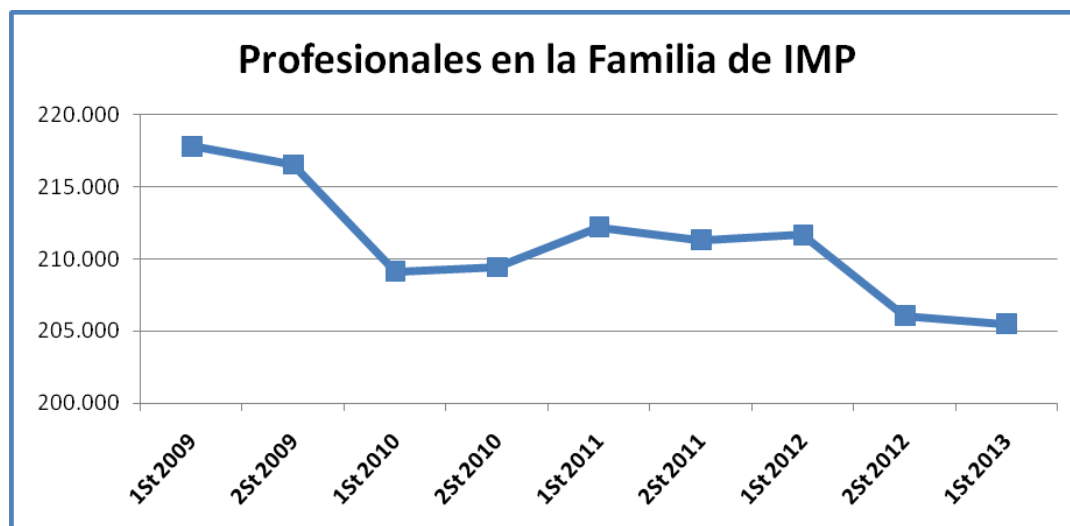



Variaciones más significativas en este periodo:

<b>Incrementos</b>	■ <i>Actividades de mantenimiento físico (9604)</i> aumenta poco más del 9%, lo que significa 601 nuevos trabajadores.
<b>Descensos</b>	■ <i>Peluquería y otros tratamientos de belleza (9602)</i> desciende un 0,74%, lo que se traduce en más de 1.400 empleos.

Nota.- Los detalles de algunas unidades productoras que forman parte de cada clase se pueden encontrar con más detalle en las notas explicativas que componen la CNAE-2009.

**Gráfico 59. Representación gráfica del peso de profesionales en activo de cada actividad económica dentro de la familia profesional.**





Gráfico 60. Variación del número de profesionales en activo en el primer semestre de 2013 expresadas en tanto por uno.

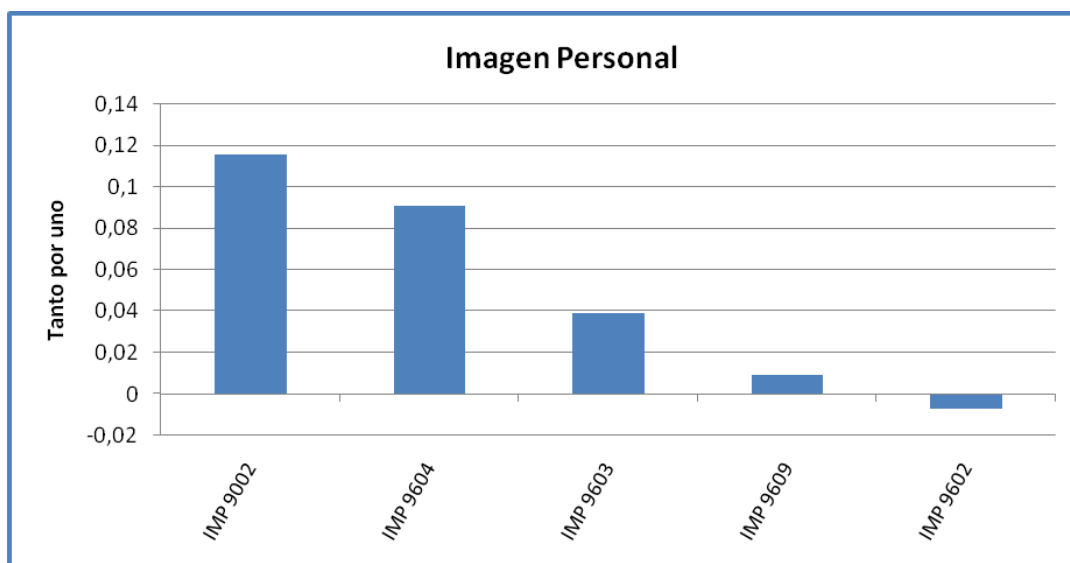



### VARIACIÓN ANUAL

Con relación al mismo periodo de 2012, la tasa de variación interanual se sitúa cerca del 3%, lo que supone un descenso de 6.158 puestos de trabajo en un año.

Nº de Profesionales en activo junio 2013	205.500
Variación anual nominal	-6.158
Variación anual porcentual (%)	-2,91%
Nº de clases de actividad de la familia profesional	5
Nº de clases de actividad con variación positiva	2

Variaciones más significativas en este periodo:

Descensos	■ <i>Peluquería y otros tratamientos de belleza (9602)</i> pierde el 2,82%, que equivale a 5.510 profesionales.
	■ <i>Actividades de mantenimiento físico (9604)</i> desciende cerca del 7%, lo que se traduce en 549 empleos menos.

Nota.- Los detalles de algunas unidades productoras que forman parte de cada clase se pueden encontrar con más detalle en las notas explicativas que componen la CNAE-2009.

**Gráfico 61. Evolución de las tasas de variación interanual e intersemestral del número de profesionales en activo en el primer semestre de 2013.**

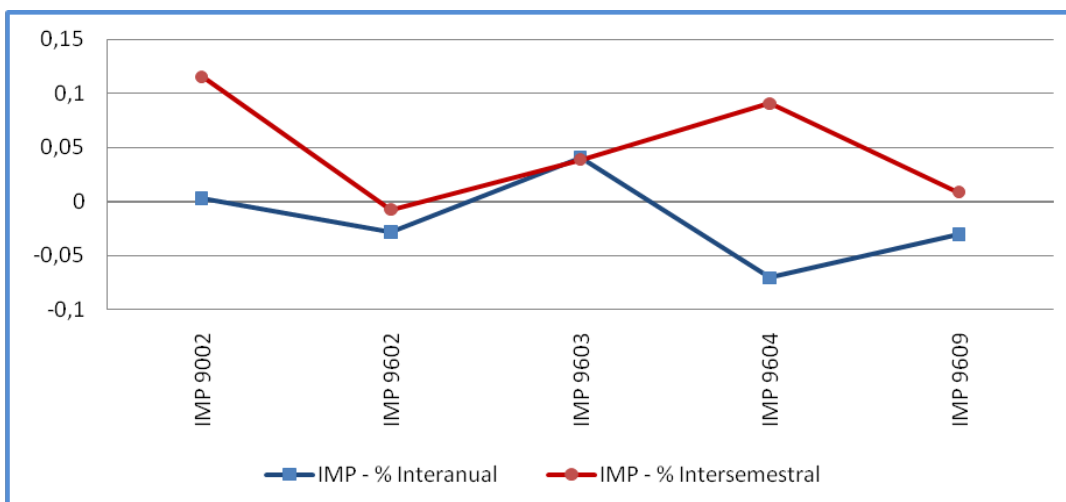





## Imagen y Sonido (IMS)

### VARIACIÓN SEMESTRAL

La variación del número de profesionales en activo de las actividades económicas en la familia profesional ha sido negativa con una caída del 0,60%, lo que significa un descenso de 864 puestos de trabajo durante los primeros seis meses de 2013.

Nº de Profesionales en activo junio 2013	142.115
Variación semestral nominal	-864
Variación semestral porcentual (%)	-0,60%
Nº de clases de actividad de la familia profesional	21
Nº de clases de actividad con variación positiva	8

Pese a que la familia profesional sigue describiendo una trayectoria negativa desde junio de 2009, en cuanto a número de trabajadores se refiere, en el primer semestre de 2013 se frena el ritmo de descenso lo que hace que siga manteniéndose por encima de los 142.000 el número de empleos. Aún así, en los últimos cinco años, no se anota ninguna variación positiva, con lo que desde junio de 2009 hasta el periodo que nos comprende se acumula una pérdida de más de 40.000 trabajadores.

Gráfico 62. Evolución del número de profesionales en activo dentro de la familia profesional.

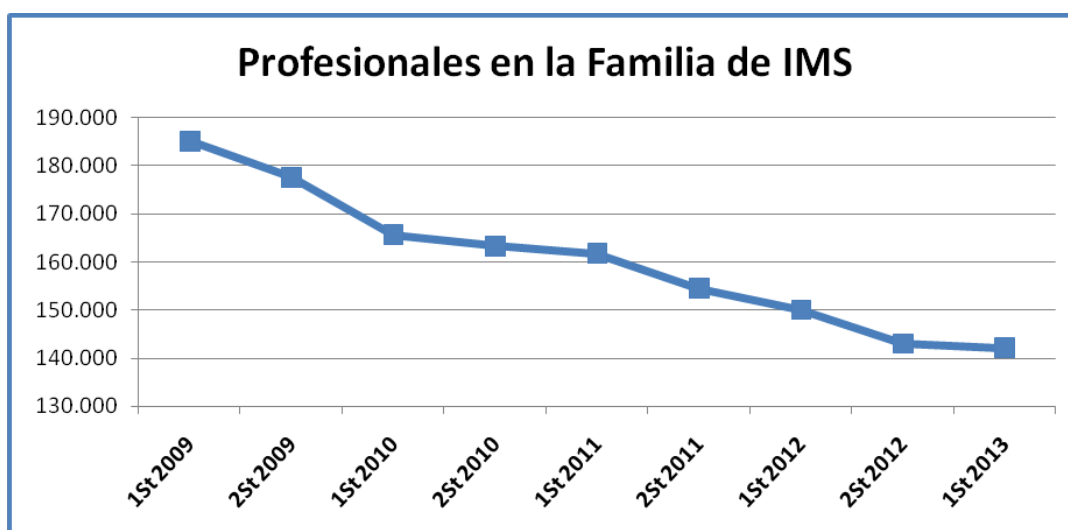



Variaciones más significativas en este periodo:

<b>Incrementos</b>	<ul style="list-style-type: none"> <li>■ <i>Actividades de producción cinematográfica y de vídeo (5915)</i> aumenta casi el 9%, lo que significa más de 1.000 nuevos trabajadores.</li> <li>■ <i>Artes escénicas (9001)</i> se incrementa cerca de los 600 empleados. Esto se traduce en una variación de 3,55 puntos porcentuales.</li> </ul>
<b>Descensos</b>	<ul style="list-style-type: none"> <li>■ <i>Agencias de radiodifusión (6010)</i> decrece el 5,10%, lo que equivale a 953 puestos de trabajo.</li> <li>■ <i>Actividades de producción de programas de televisión (5916)</i> desciende un 9,35%. Es decir, 739 empleos.</li> </ul>

Nota.- Los detalles de algunas unidades productoras que forman parte de cada clase se pueden encontrar con más detalle en las notas explicativas que componen la CNAE-2009.

**Gráfico 63. Representación gráfica del peso de profesionales en activo de cada actividad económica dentro de la familia profesional.**





Gráfico 64. Variación del número de profesionales en activo en el primer semestre de 2013 expresadas en tanto por uno.

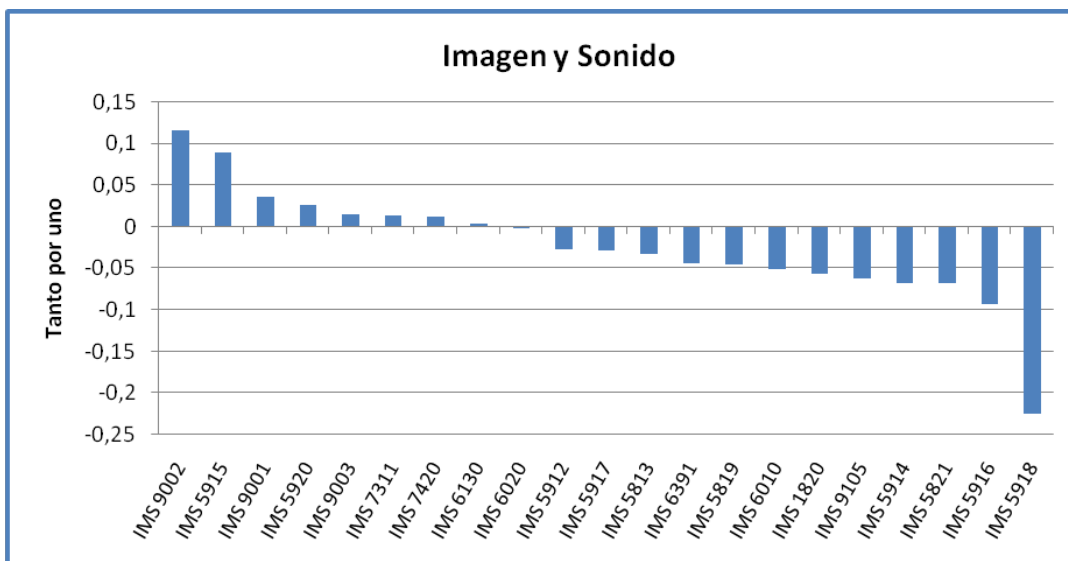



**VARIACIÓN ANUAL**

Con respecto al mismo periodo de 2012, la tasa de variación interanual se sitúa en el -5,32%, es decir, experimenta una pérdida de cerca de 8.000 puestos de trabajo.

Nº de Profesionales en activo junio 2013	142.115
Variación anual nominal	-7.985
Variación anual porcentual (%)	-5,32%
Nº de clases de actividad de la familia profesional	21
Nº de clases de actividad con variación positiva	3

Variaciones más significativas en este periodo:

<b>Descensos</b>	<ul style="list-style-type: none"> <li>■ <i>Actividades de radiodifusión (6010)</i> decrece el 6,34%, lo que equivale a 1.201 profesionales.</li> <li>■ <i>Actividades de producción de programas de televisión (5916)</i> desciende casi un 13%, lo que significa más de 1.000 puestos de trabajo.</li> <li>■ <i>Edición de videojuegos (5821)</i> cae cerca del 13%. Es decir, 963 empleos perdidos.</li> </ul>
------------------	---

Nota.- Los detalles de algunas unidades productoras que forman parte de cada clase se pueden encontrar con más detalle en las notas explicativas que componen la CNAE-2009.

**Gráfico 65. Evolución de las tasas de variación interanual e intersemestral del número de profesionales en activo en el primer semestre de 2013.**

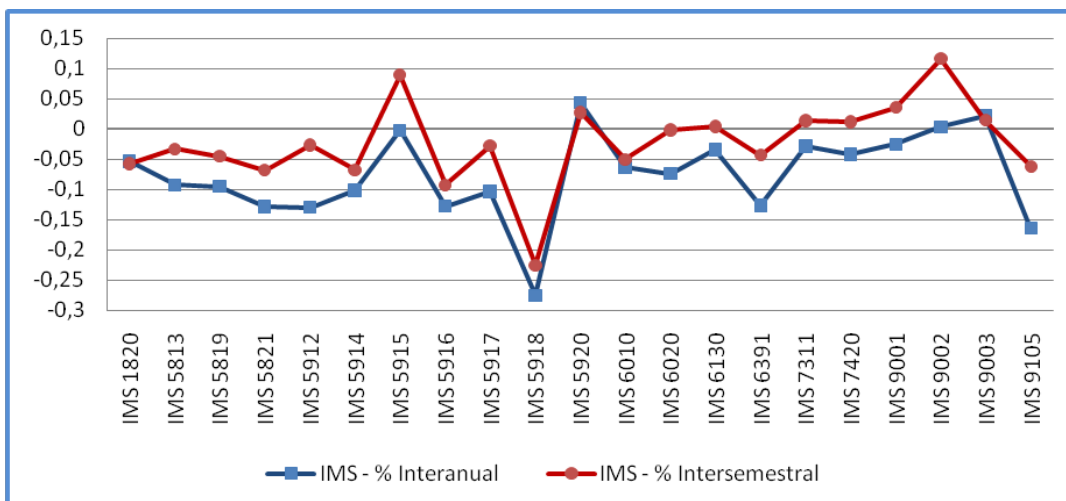



## Industrias Alimentarias (INA)

### VARIACIÓN SEMESTRAL

La variación del número de profesionales en activo de las actividades económicas en la familia profesional ha sido positiva con un leve ascenso del 0,26%, lo que significa el incremento de casi 1.000 puestos de trabajo durante los primeros seis meses de 2013.

Nº de Profesionales en activo junio 2013	370.770
Variación semestral nominal	957
Variación semestral porcentual (%)	0,26%
Nº de clases de actividad de la familia profesional	36
Nº de clases de actividad con variación positiva	22

En este periodo, como en los primeros semestres de cada año, se cumple la tendencia a incrementarse el número de puestos de trabajo dentro de la familia. Pese a estos ligeros repuntes, la trayectoria de Industrias Alimentarias en estos cinco años describe una clara pendiente negativa, debido a la elevada destrucción de empleo en los segundos semestres de cada año.

**Gráfico 66. Evolución del número de profesionales en activo dentro de la familia profesional.**

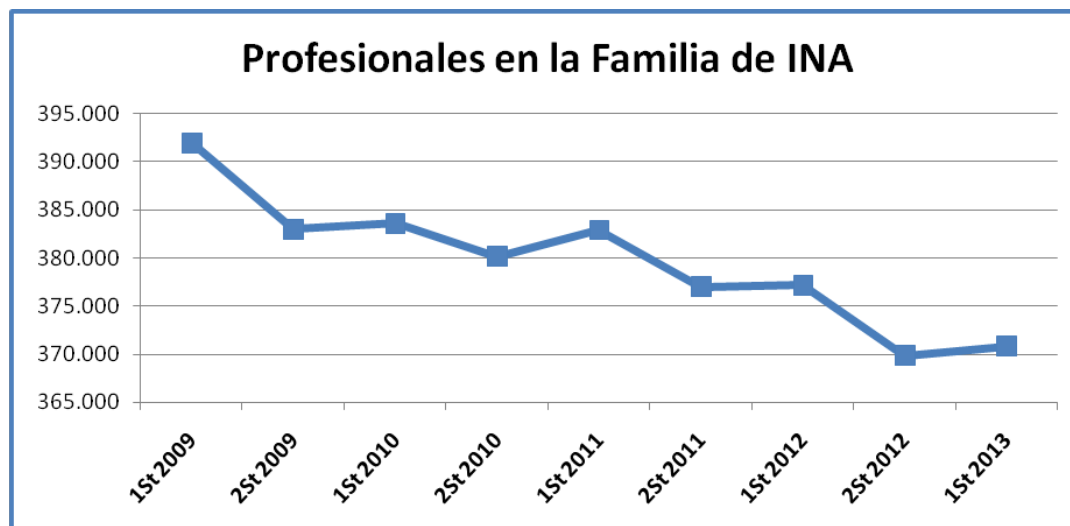



Variaciones más significativas en este periodo:

<b>Incrementos</b>	<ul style="list-style-type: none"> <li>■ <i>Fabricación de conservas de pescado (1022)</i> aumenta un 38%, es decir, 3.889 puestos de trabajo más.</li> <li>■ <i>Elaboración de helados (1052)</i> se incrementa en 2.274 trabajadores, lo que representa un ascenso de cerca del 68%.</li> </ul>
<b>Descensos</b>	<ul style="list-style-type: none"> <li>■ <i>Fabricación de aceite de oliva (1043)</i> desciende un 37,70%, lo que se traduce 3.819 empleos menos.</li> <li>■ <i>Otro procesado y conservación de frutas y hortalizas (1039)</i> registra una pérdida del 4,79%, lo que significa más de 1.000 trabajadores.</li> </ul>

Nota.- Los detalles de algunas unidades productoras que forman parte de cada clase se pueden encontrar con más detalle en las notas explicativas que componen la CNAE-2009.

**Gráfico 67. Representación gráfica del peso de profesionales en activo de cada actividad económica dentro de la familia profesional.**





Gráfico 68. Variación del número de profesionales en activo en el primer semestre de 2013 expresadas en tanto por uno.

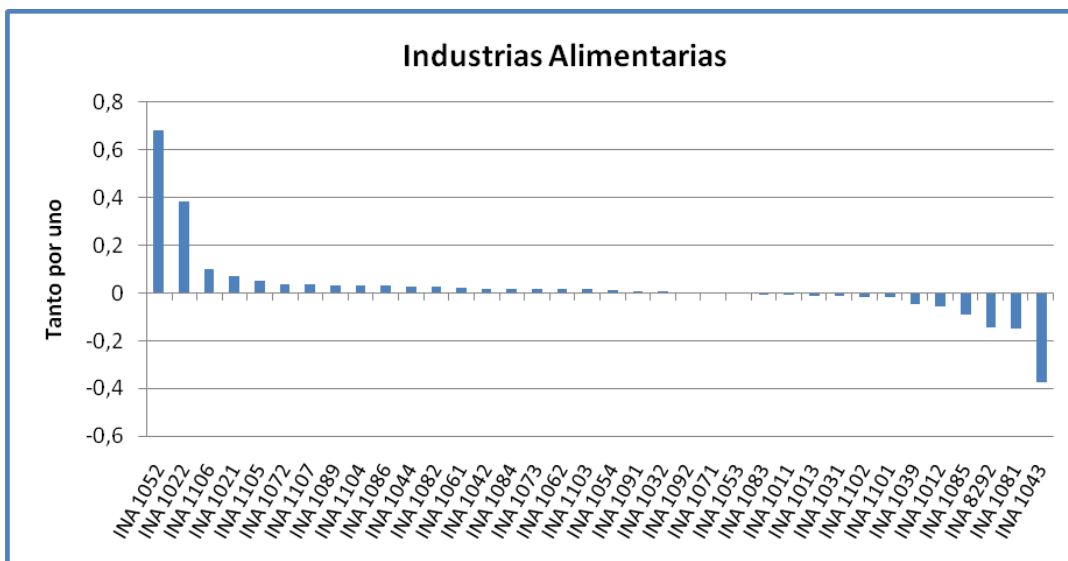



### VARIACIÓN ANUAL

Con respecto al mismo periodo de 2012, la tasa de variación interanual se sitúa en el -1,69%, es decir, se produce un descenso de 6.389 puestos de trabajo.

Nº de Profesionales en activo junio 2013	370.770
Variación anual nominal	-6.389
Variación anual porcentual (%)	-1,69%
Nº de clases de actividad de la familia profesional	36
Nº de clases de actividad con variación positiva	13

Variaciones más significativas en este periodo:

<i>Incrementos</i>	<ul style="list-style-type: none"> <li>■ <i>Elaboración de otros productos alimenticios n.c.o.p. (1089)</i> aumenta un 1,84%, es decir, poco más de 400 puestos de trabajo más.</li> </ul>
<i>Descensos</i>	<ul style="list-style-type: none"> <li>■ <i>Fabricación de pan y de productos frescos de panadería y pastelería (1071)</i> desciende nuevamente, esta vez un 2,58%. Es decir, pierde 2.190 empleos.</li> <li>■ <i>Fabricación de productos cárnicos y de volatería (1013)</i> cae un 2,68%, lo que se traduce en cerca de los 1.000 empleos.</li> <li>■ <i>Elaboración de vinos (1102)</i> presenta un descenso del 2,88%, es decir, casi los 900 trabajadores menos dentro de esta actividad.</li> </ul>

Nota.- Los detalles de algunas unidades productoras que forman parte de cada clase se pueden encontrar con más detalle en las notas explicativas que componen la CNAE-2009.

La comparativa entre la evolución de las tasas interanuales e intersemestrales en cada una de las actividades revela que la línea que representa la variación semestral ofrece mayores fluctuaciones que la línea que representa la variación anual, que se mantiene en torno a cero. Este hecho se debe al carácter estacional que presentan algunas actividades económicas que componen la familia profesional.





**Gráfico 69. Evolución de las tasas de variación interanual e intersemestral del número de profesionales en activo en el primer semestre de 2013.**

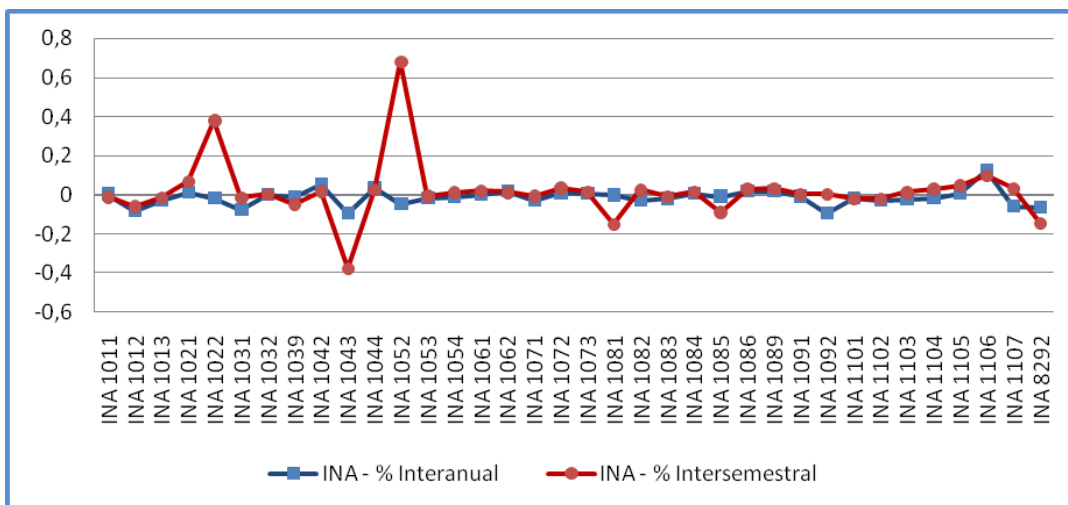



## Madera, Mueble y Corcho (MAM)

### VARIACIÓN SEMESTRAL

La variación del número de profesionales en activo de las actividades económicas en la familia profesional ha sido negativa con un descenso del 1,83%, lo que significa la pérdida de 2.251 puestos de trabajo durante los primeros seis meses de 2013.

Nº de Profesionales en activo junio 2013	121.057
Variación semestral nominal	-2.251
Variación semestral porcentual (%)	-1,83%
Nº de clases de actividad de la familia profesional	16
Nº de clases de actividad con variación positiva	7

Un semestre más se muestran pérdidas en el número de trabajadores para esta familia profesional. En el caso de junio de 2013, este descenso es algo inferior al periodo precedente, pero en términos similares a los registrados en los primeros semestres de años anteriores. Desde junio de 2010, y tras 6 semestres consecutivos de descensos, esta familia acumula casi 40.000 puestos de trabajo menos.

**Gráfico 70. Evolución del número de profesionales en activo dentro de la familia profesional.**

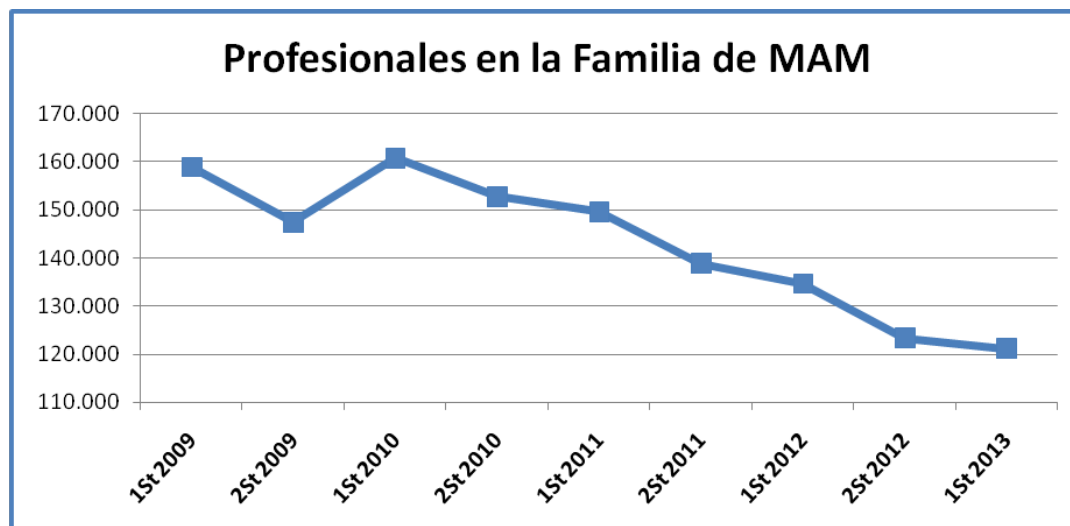



Variaciones más significativas en este periodo:

<b>Incrementos</b>	<ul style="list-style-type: none"> <li>■ <i>Servicios de apoyo a la silvicultura (0240)</i> se incrementa un 38,26%, lo que se traduce en 835 nuevos empleos.</li> <li>■ <i>Instalación de carpintería (4332)</i> aumenta un 3,63%, es decir, 649 profesionales más.</li> </ul>
<b>Descensos</b>	<ul style="list-style-type: none"> <li>■ <i>Revestimiento de suelos de madera ensamblados (1622)</i> cae un 11,73%, lo que equivale a 1.333 puestos de trabajo.</li> <li>■ <i>Fabricación de otros muebles (3109)</i> desciende 4,73%, lo que se traduce en más de 1.000 empleos.</li> </ul>

Nota.- Los detalles de algunas unidades productoras que forman parte de cada clase se pueden encontrar con más detalle en las notas explicativas que componen la CNAE-2009.

**Gráfico 71. Representación gráfica del peso de profesionales en activo de cada actividad económica dentro de la familia profesional.**





Gráfico 72. Variación del número de profesionales en activo en el primer semestre de 2013 expresadas en tanto por uno.

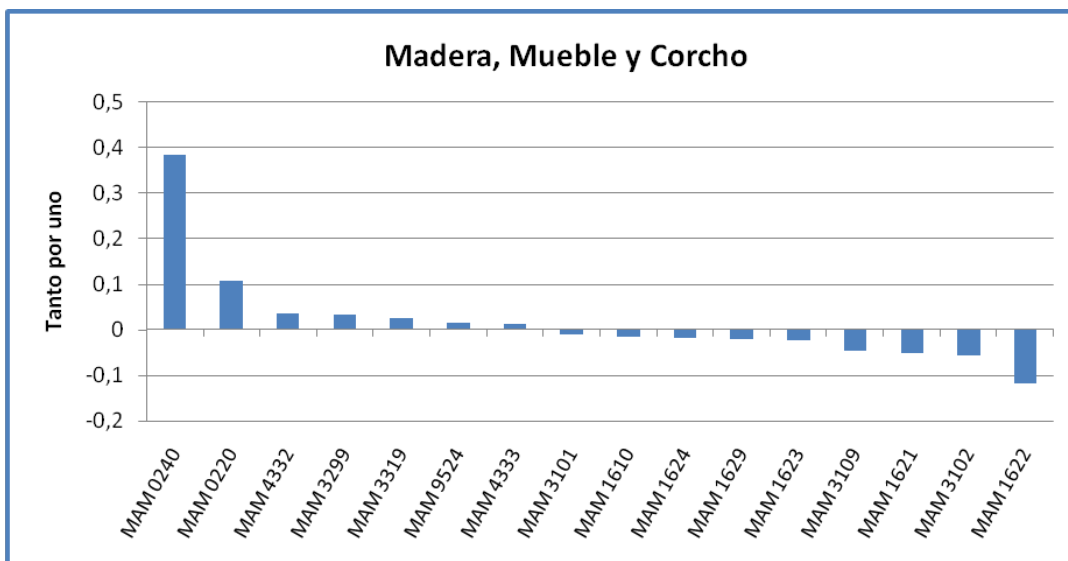



### VARIACIÓN ANUAL

Con respecto al mismo periodo de 2012, la tasa de variación interanual se sitúa algo más del -10%. Es decir, experimenta un descenso de 13.496 puestos de trabajo.

Nº de Profesionales en activo junio 2013	121.057
Variación anual nominal	-13.496
Variación anual porcentual (%)	-10,03%
Nº de clases de actividad de la familia profesional	16
Nº de clases de actividad con variación positiva	4

Variaciones más significativas en este periodo:

<b>Descensos</b>	<ul style="list-style-type: none"> <li>■ <i>Fabricación de otros muebles (3109)</i> desciende el 12,53%, es decir, 3.132 empleos menos.</li> <li>■ <i>Fabricación de suelos de madera ensamblados (1622)</i> pierde un 20,63% de sus trabajadores, lo que supone 2.607 empleos.</li> <li>■ <i>Fabricación de otras estructuras de madera y piezas de carpintería y ebanistería para la construcción (1623)</i> descienden casi un 12%, lo que equivale a 1.851 puestos de trabajo destruidos.</li> </ul>
------------------	--

Nota.- Los detalles de algunas unidades productoras que forman parte de cada clase se pueden encontrar con más detalle en las notas explicativas que componen la CNAE-2009.

**Gráfico 73. Evolución de las tasas de variación interanual e intersemestral del número de profesionales en activo en el primer semestre de 2013.**

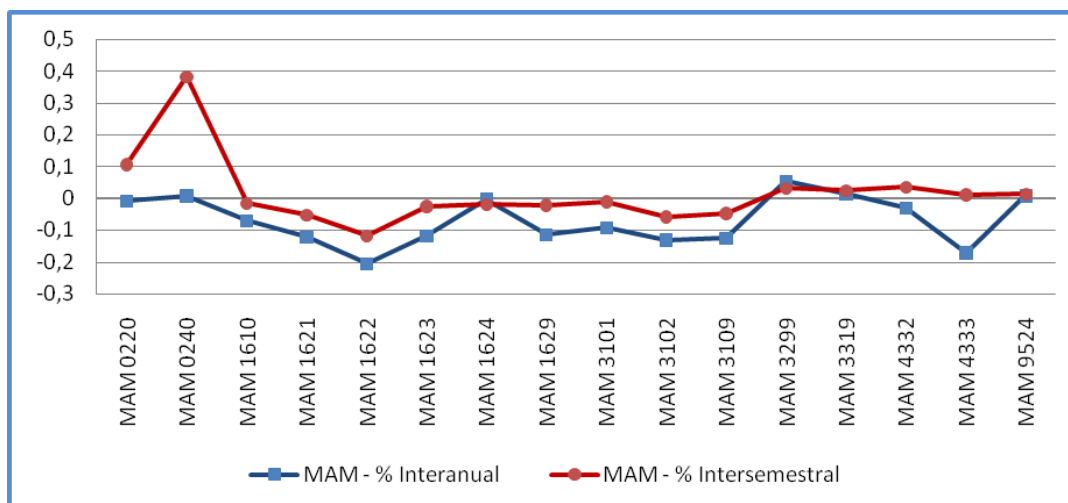



## Marítimo Pesquera (MAP)

### VARIACIÓN SEMESTRAL

La variación del número de profesionales en activo de las actividades económicas en la familia profesional ha sido positiva, con un ascenso de más del 8%, lo que significa el aumento de 4.483 puestos de trabajo durante los primeros seis meses de 2013.

Nº de Profesionales en activo junio 2013	60.081
Variación semestral nominal	4.483
Variación semestral porcentual (%)	8,06%
Nº de clases de actividad de la familia profesional	11
Nº de clases de actividad con variación positiva	8

Después del desplome que se produce en 2009, la evolución que experimenta la familia de Marítimo Pesquera refleja cierta tendencia estacional donde, en los segundos semestres del año, se contrae el número de profesionales para aumentar posteriormente en los primeros meses del siguiente año. En concreto, para el periodo que se analiza, este incremento es algo superior en términos porcentuales al que se experimenta en el mismo periodo del año anterior, lo que atenúa el descenso de diciembre de 2012.

**Gráfico 74. Evolución del número de profesionales en activo dentro de la familia profesional.**

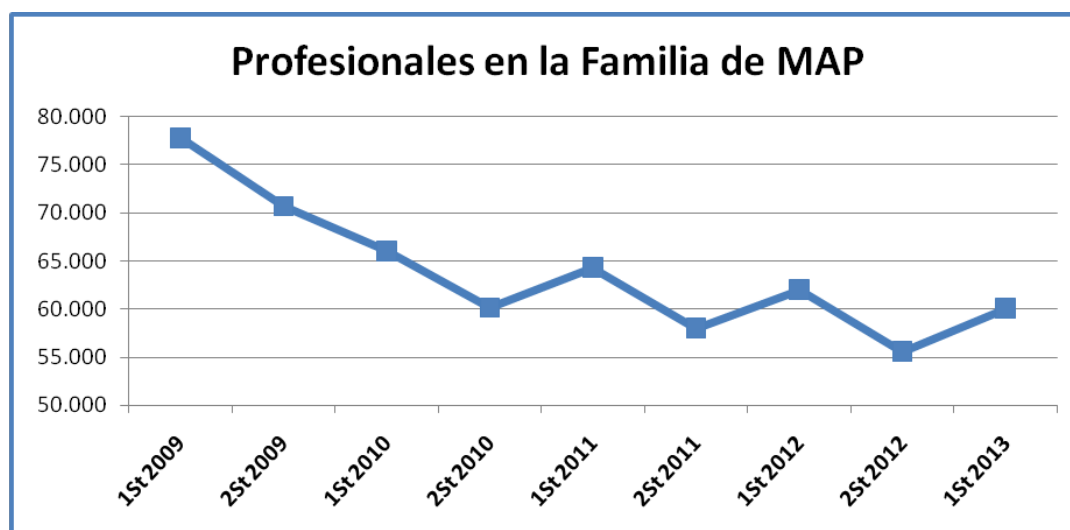



Variaciones más significativas en este periodo:

<b>Incrementos</b>	<ul style="list-style-type: none"> <li>■ Pesca marina (0311) crece un 10,38%, es decir, casi 3.000 puestos de trabajo más.</li> <li>■ Transporte marítimo de pasajeros (5010) aumenta en 857 puestos de trabajo, lo que representa el crecimiento del 27,27%.</li> <li>■ Otro ascenso significativo es el que experimenta Transporte de pasajeros por vías navegables interiores (5030), que aunque en términos nominales son solo 222 empleos, éstos representan un crecimiento del 105,48% de la actividad.</li> </ul>
--------------------	--

Nota.- Los detalles de algunas unidades productoras que forman parte de cada clase se pueden encontrar con más detalle en las notas explicativas que componen la CNAE-2009.

**Gráfico 75. Representación gráfica del peso de profesionales en activo de cada actividad económica dentro de la familia profesional.**





Gráfico 76. Variación del número de profesionales en activo en el primer semestre de 2013 expresadas en tanto por uno.

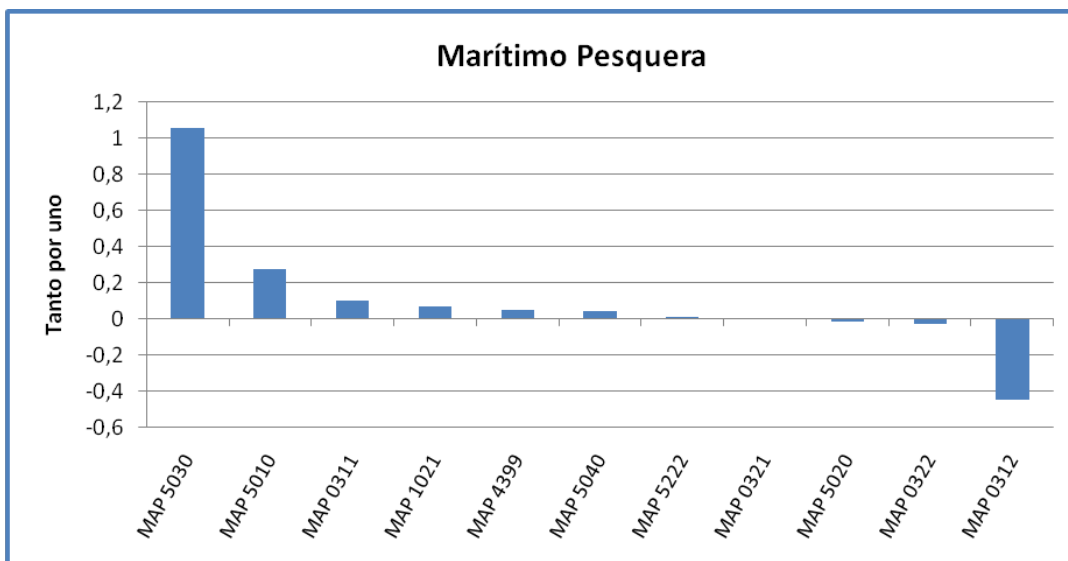





### VARIACIÓN ANUAL

Con respecto al mismo periodo de 2012, la tasa de variación interanual se sitúa en el -3,14%. Es decir, sufre un descenso de 1.951 puestos de trabajo.

Nº de Profesionales en activo junio 2013	60.081
Variación anual nominal	-1.951
Variación anual porcentual (%)	-3,14%
Nº de clases de actividad de la familia profesional	11
Nº de clases de actividad con variación positiva	4

Variaciones más significativas en este periodo:

<b>Incrementos</b>	<ul style="list-style-type: none"> <li>Acuicultura marina (0321) aumenta poco más de un 5%, lo que representa 340 puestos de trabajo.</li> </ul>
<b>Descensos</b>	<ul style="list-style-type: none"> <li>Pesca marina (0311) desciende algo más del 4%, es decir, la 1.326 puestos de trabajo destruidos.</li> <li>Otras actividades de construcción especializada n.c.o.p. (4399) cae un 6,84%, lo que equivale a 652 empleos.</li> </ul>

Nota.- Los detalles de algunas unidades productoras que forman parte de cada clase se pueden encontrar con más detalle en las notas explicativas que componen la CNAE-2009.

**Gráfico 77. Evolución de las tasas de variación interanual e intersemestral del número de profesionales en activo en el primer semestre de 2013.**

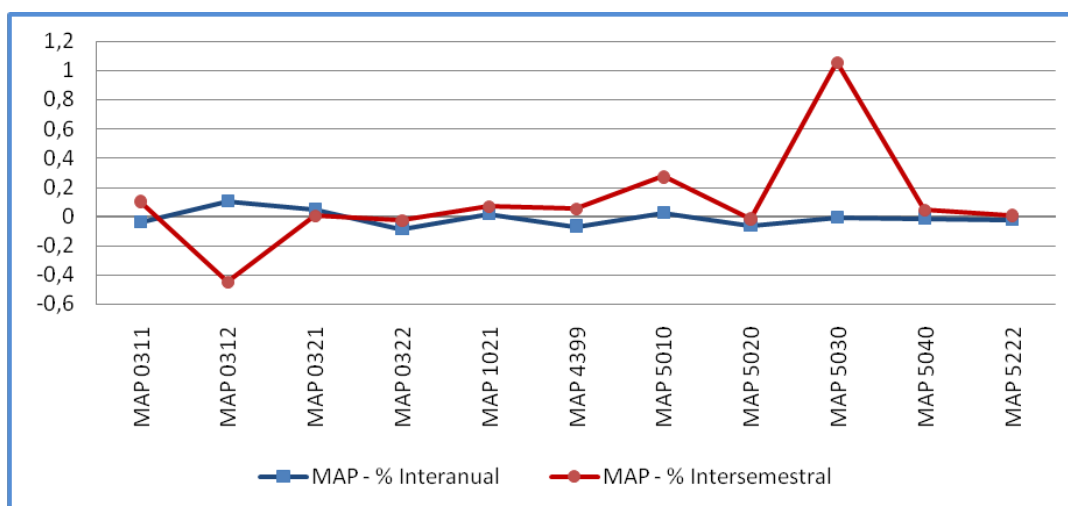



## Química (QUI)

### VARIACIÓN SEMESTRAL

La variación del número de profesionales en activo de las actividades económicas en la familia profesional ha experimentado un ascenso del 0,74%, lo que significa un ascenso de 2.452 puestos de trabajo durante los primeros seis meses de 2013.

Nº de Profesionales en activo junio 2013	333.995
Variación semestral nominal	2.452
Variación semestral porcentual (%)	0,74%
Nº de clases de actividad de la familia profesional	46
Nº de clases de actividad con variación positiva	28

Se produce pequeño repunte en la variación semestral y, por primera vez en los ocho semestres observados, se produce un incremento significativo en el número de profesionales dentro de la familia de Química. Este leve crecimiento viene a recuperar la fuerte destrucción de empleo que se produce en el periodo anterior, donde en un solo semestre se perdieron más de 1.000 empleos.

**Gráfico 78. Evolución del número de profesionales en activo dentro de la familia profesional.**

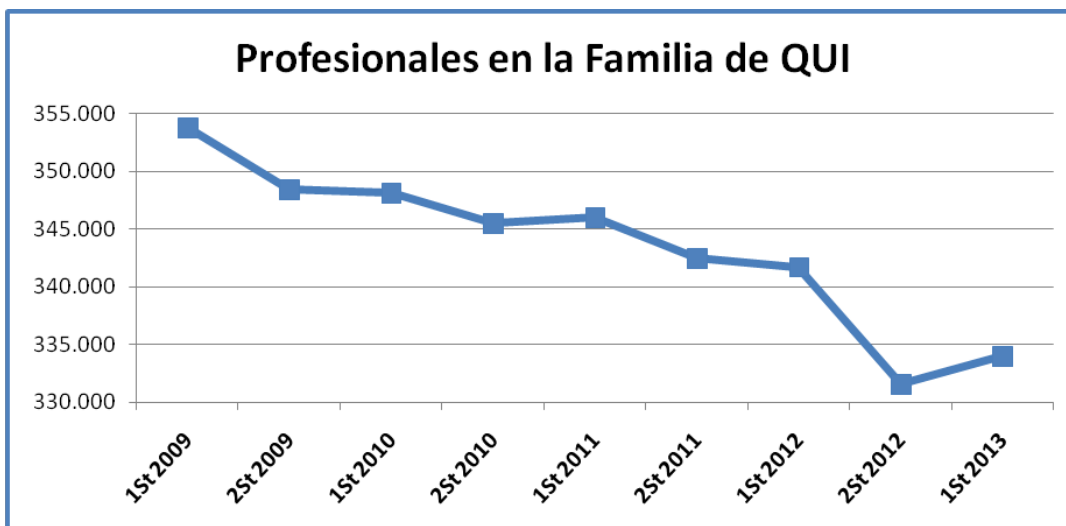



Variaciones más significativas en este periodo:

Incrementos	<ul style="list-style-type: none"> <li>■ <i>Fabricación de otros productos de plástico (2229)</i> aumenta un 2,73%, lo que representa 947 nuevos puestos de trabajo.</li> <li>■ <i>Fabricación de perfumes y cosméticos (2042)</i> se incrementa en 521 empleos, lo que significa un crecimiento del 4,68% de la actividad.</li> </ul>
Descensos	<ul style="list-style-type: none"> <li>■ <i>Fabricación de neumáticos y cámaras de caucho; reconstrucción y recauchutado de neumáticos (2211)</i> decrece el 4,38%, lo que se traduce en 576 empleos menos.</li> <li>■ <i>Fabricación de artículos de papel y cartón para uso doméstico, sanitario e higiénico (1722)</i> desciende un 7,19%, lo que equivale a la pérdida de casi 300 puestos de trabajo.</li> </ul>

Nota.- Los detalles de algunas unidades productoras que forman parte de cada clase se pueden encontrar con más detalle en las notas explicativas que componen la CNAE-2009.

**Gráfico 79. Representación gráfica del peso de profesionales en activo de cada actividad económica dentro de la familia profesional.**





Gráfico 80. Variación del número de profesionales en activo en el primer semestre de 2013 expresadas en tanto por uno.

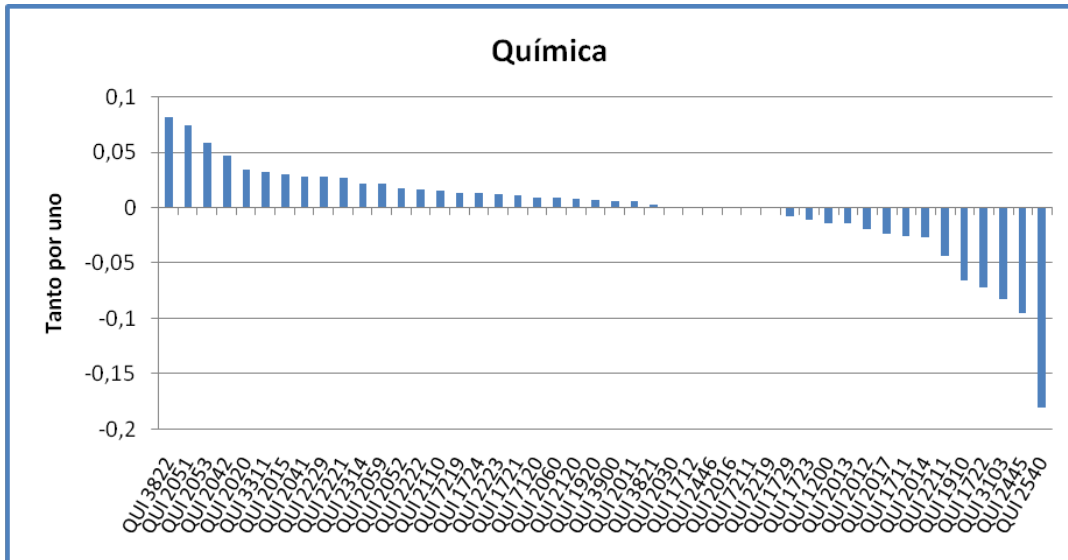



**VARIACIÓN ANUAL**

Con respecto al mismo periodo de 2012, la tasa de variación interanual se sitúa en el -2,25%, es decir, se aprecia un descenso de 7.701 puestos de trabajo.

Nº de Profesionales en activo junio 2013	333.995
Variación anual nominal	-7.701
Variación anual porcentual (%)	-2,25%
Nº de clases de actividad de la familia profesional	46
Nº de clases de actividad con variación positiva	9

Variaciones más significativas en este periodo:

<b>Incrementos</b>	<ul style="list-style-type: none"> <li>Fabricación de perfumes y cosméticos (2042) aumenta en 246 puestos de trabajo, lo que representa un crecimiento del 4,16% en un año.</li> </ul>
<b>Descensos</b>	<ul style="list-style-type: none"> <li>Fabricación de neumáticos y cámaras de caucho; reconstrucción y recauchutado de neumáticos (2211) cae un 6,76%. Es decir, pierde 912 trabajadores.</li> <li>Investigación y desarrollo experimental en biotecnología (7211) pierde el 3,42% de sus empleados, lo que se traduce en 791 trabajadores.</li> <li>Fabricación de otros productos de plástico (2229) desciende poco más del 2%, lo que equivale a 758 puestos de trabajo.</li> </ul>

Nota.- Los detalles de algunas unidades productoras que forman parte de cada clase se pueden encontrar con más detalle en las notas explicativas que componen la CNAE-2009.

**Gráfico 81. Evolución de las tasas de variación interanual e intersemestral del número de profesionales en activo en el primer semestre de 2013.**

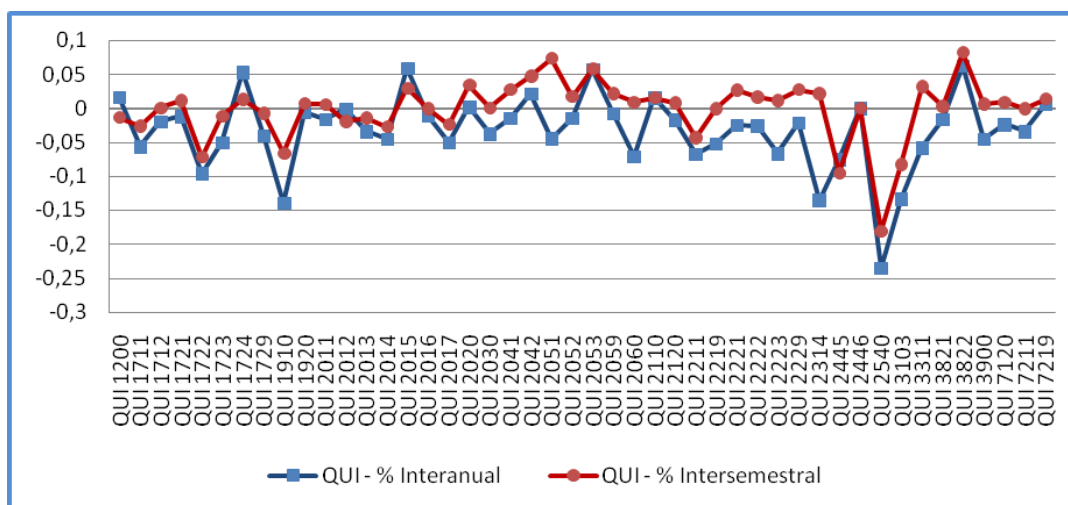



## Sanidad (SAN)

### VARIACIÓN SEMESTRAL

La variación del número de profesionales en activo de las actividades económicas en la familia profesional ha sido negativa con un descenso de casi el 1%, lo que significa una caída de algo más de 10.000 puestos de trabajo durante los primeros seis meses de 2013.

Nº de Profesionales en activo junio 2013	1.054.465
Variación semestral nominal	-10.069
Variación semestral porcentual (%)	-0,95%
Nº de clases de actividad de la familia profesional	12
Nº de clases de actividad con variación positiva	7

La evolución que experimenta la familia en los últimos años describe fuertes variaciones en cada uno de los semestres, siendo la más significativa la que se experimenta en el primer semestre de 2010. En el periodo que se analiza se registra nuevamente un descenso, lo que supone tres semestres consecutivos de destrucción de empleo en Sanidad. En este sentido, se acumulan pérdidas de más 30.000 profesionales desde diciembre de 2011 y se sitúa el número de empleados en cifras de junio de 2010.

**Gráfico 82. Evolución del número de profesionales en activo dentro de la familia profesional.**

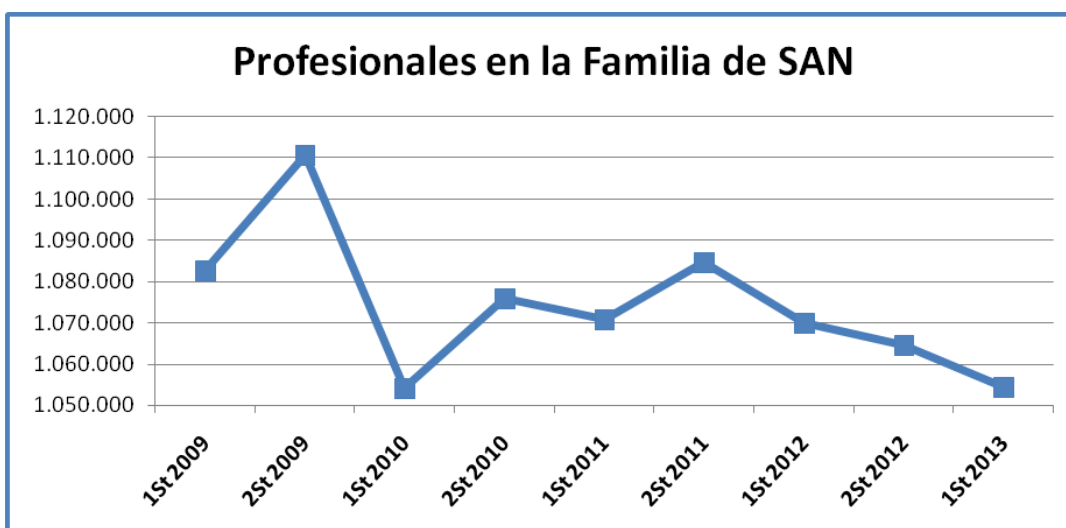



Variaciones más significativas en este periodo:

<b>Incrementos</b>	<ul style="list-style-type: none"> <li>■ <i>Actividades odontológicas (8623)</i> aumenta el 2,8%, es decir, casi 2.000 nuevos puestos de trabajo en un solo semestre.</li> <li>■ <i>Comercio al por menor de productos farmacéuticos en establecimientos especializados (4773)</i> crece un 1,46%. Es decir, aumenta en 449 profesionales.</li> </ul>
<b>Descensos</b>	<ul style="list-style-type: none"> <li>■ <i>Otras actividades sanitarias (8690)</i> desciende un 9,46%, lo que se traduce en más de 11.000 empleos destruidos en este periodo.</li> <li>■ <i>Asistencia de medicina general (8621)</i> decrece un 1,80%, lo que equivale a 1.659 puestos de trabajo menos.</li> </ul>

Nota.- Los detalles de algunas unidades productoras que forman parte de cada clase se pueden encontrar con más detalle en las notas explicativas que componen la CNAE-2009.

**Gráfico 83. Representación gráfica del peso de profesionales en activo de cada actividad económica dentro de la familia profesional.**





Gráfico 84. Variación del número de profesionales en activo en el primer semestre de 2013 expresadas en tanto por uno.

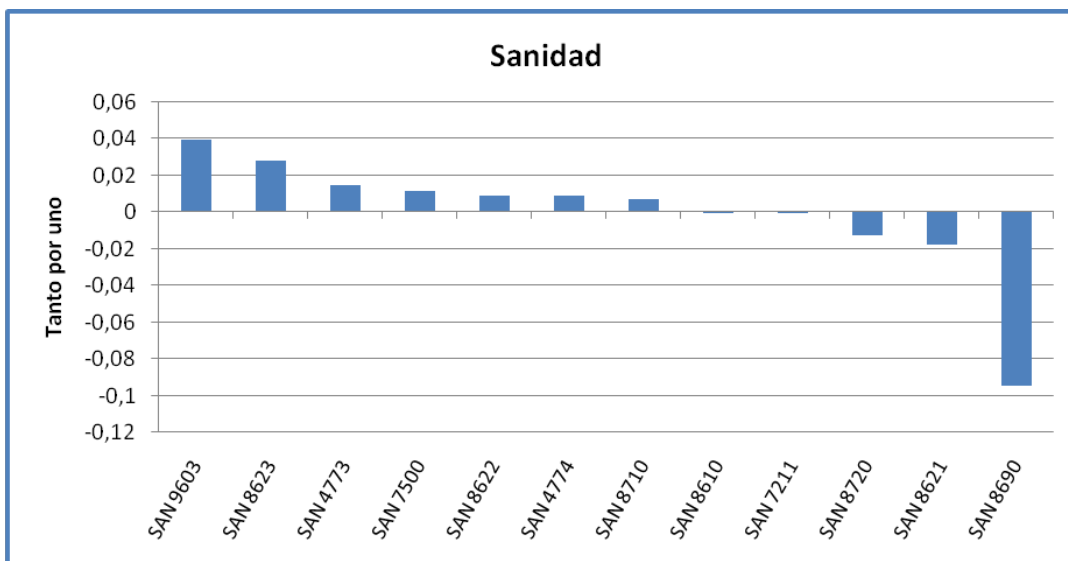





### VARIACIÓN ANUAL

Respecto al mismo periodo de 2012, la tasa de variación interanual se sitúa en el -1,44%. Es decir, se observa un descenso de 15.412 puestos de trabajo.

Nº de Profesionales en activo junio 2013	1.054.465
Variación anual nominal	-15.412
Variación anual porcentual (%)	-1,44%
Nº de clases de actividad de la familia profesional	12
Nº de clases de actividad con variación positiva	5

Variaciones más significativas en este periodo:

<b>Incrementos</b>	<ul style="list-style-type: none"> <li>■ <i>Actividades odontológicas (8623)</i> asciende un 4,40%, lo que supone más de 3.000 nuevos empleos.</li> <li>■ <i>Actividades de medicina especializada (8622)</i> aumenta cerca de 500 puestos de trabajo, lo que representa el 2,17%.</li> </ul>
<b>Descensos</b>	<ul style="list-style-type: none"> <li>■ <i>Otras actividades sanitarias (8690)</i> desciende casi el 10%, lo que se traduce en 11.589 empleos menos.</li> <li>■ <i>Actividades hospitalarias (8610)</i> pierde el 0,80%, es decir, 5.194 puestos de trabajo.</li> </ul>

Nota.- Los detalles de algunas unidades productoras que forman parte de cada clase se pueden encontrar con más detalle en las notas explicativas que componen la CNAE-2009.

**Gráfico 85. Evolución de las tasas de variación interanual e intersemestral del número de profesionales en activo en el primer semestre de 2013.**

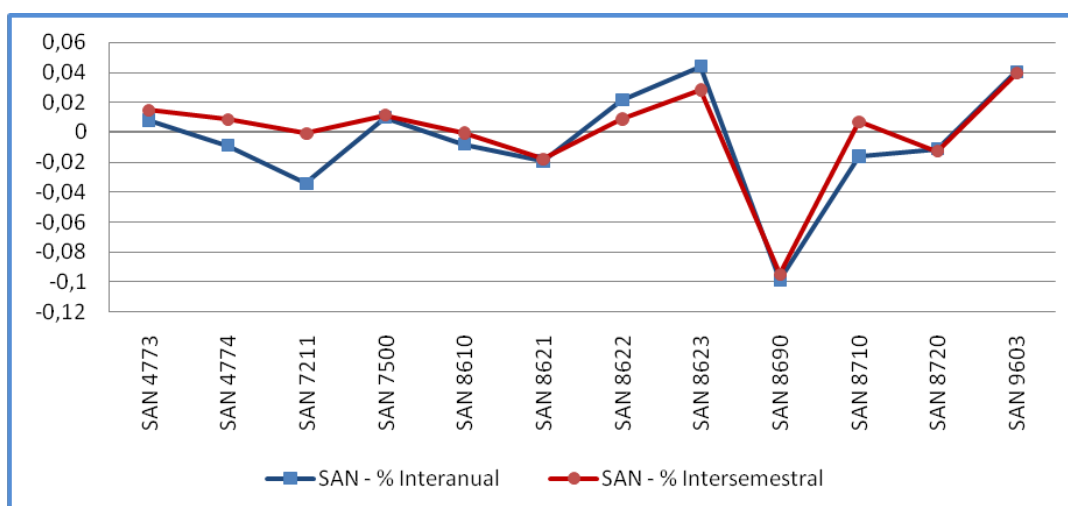



## Seguridad y Medio Ambiente (SEA)

### VARIACIÓN SEMESTRAL

La variación del número de profesionales en activo de las actividades económicas en la familia profesional ha sido positiva con un ascenso del 2,10%, lo que significa un crecimiento de 8.859 puestos de trabajo durante los primeros seis meses de 2013.

Nº de Profesionales en activo junio 2013	430.205
Variación semestral nominal	8.859
Variación semestral porcentual (%)	2,10%
Nº de clases de actividad de la familia profesional	28
Nº de clases de actividad con variación positiva	22

La evolución que presenta la familia desde junio de 2009 describe una trayectoria negativa en la que los únicos datos positivos se anotan en los primeros semestre de cada año, salvo en 2010 donde se registró la mayor caída para un solo periodo de la familia. Con el crecimiento que se experimenta en este último semestre, el número de profesionales consigue situarse por encima de los 430.000 trabajadores.

**Gráfico 86. Evolución del número de profesionales en activo dentro de la familia profesional.**

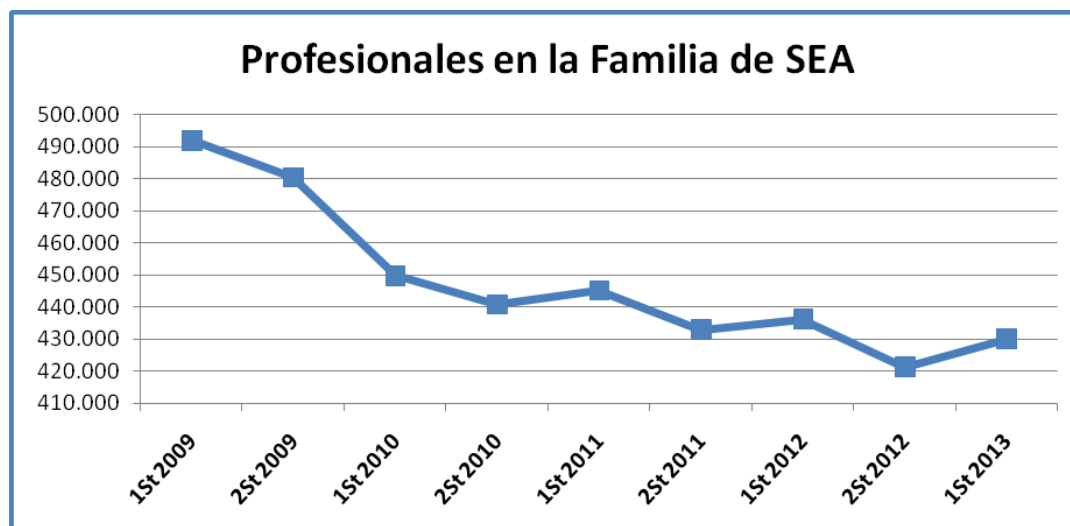



Variaciones más significativas en este periodo:

<b>Incrementos</b>	<ul style="list-style-type: none"> <li>■ <i>Servicios integrales a edificios e instalaciones (8110)</i> aumenta nuevamente, en este caso un 16,20%, es decir, 2.879 puestos de trabajo más.</li> <li>■ <i>Servicios de apoyo a la silvicultura (0240)</i> y <i>Recogida de residuos no peligrosos (3811)</i> ascienden un 38,26% y un 2,11%, lo que equivale a 1.670 y 1.463 profesionales respectivamente.</li> </ul>
<b>Descensos</b>	<ul style="list-style-type: none"> <li>■ <i>Actividades de seguridad privada (8010)</i> decrece un 1,87%, lo que significa la pérdida de más de 2.000 profesionales.</li> <li>■ <i>Actividades de investigación (8030)</i> pierde 356 empleos, lo que representa más del 10%.</li> </ul>

Nota.- Los detalles de algunas unidades productoras que forman parte de cada clase se pueden encontrar con más detalle en las notas explicativas que componen la CNAE-2009.

**Gráfico 87. Representación gráfica del peso de profesionales en activo de cada actividad económica dentro de la familia profesional.**





Gráfico 88. Variación del número de profesionales en activo en el primer semestre de 2013 expresadas en tanto por uno.

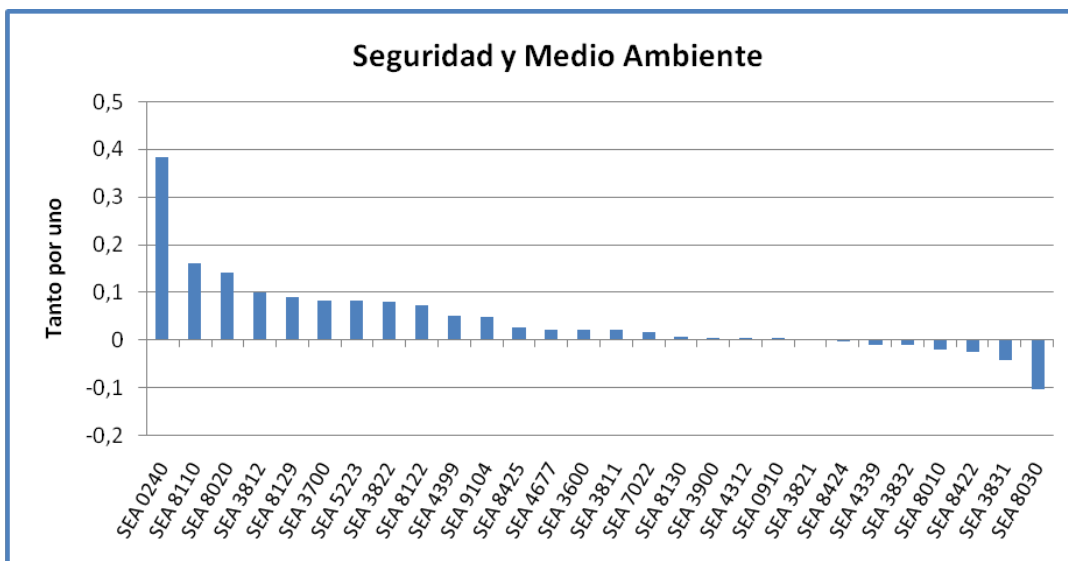



### VARIACIÓN ANUAL

Con respecto al mismo periodo de 2012, la tasa de variación interanual se sitúa en el -1,38%, es decir, representa una pérdida de más de 6.000 puestos de trabajo.

Nº de Profesionales en activo junio 2013	430.205
Variación anual nominal	-6.024
Variación anual porcentual (%)	-1,38%
Nº de clases de actividad de la familia profesional	28
Nº de clases de actividad con variación positiva	10

Variaciones más significativas en este periodo:

<b>Incrementos</b>	<ul style="list-style-type: none"> <li>■ <i>Servicios integrales a edificios e instalaciones (8110)</i> se incrementa en un 24,52%, es decir, más de 4.000 profesionales.</li> <li>■ <i>Otras actividades de limpieza industrial y de edificios (8122)</i> aumenta el 12,56% es decir, 2.104 puestos de trabajo más.</li> </ul>
<b>Descensos</b>	<ul style="list-style-type: none"> <li>■ <i>Otro acabado de edificios (4339)</i> decrece un 16,34%, lo que se traduce en 3.478 empleos menos.</li> <li>■ <i>Actividades de seguridad privada (8010)</i> desciende poco más de un 3%. Esto representa la destrucción de 3.402 empleos para esta actividad.</li> </ul>

Nota.- Los detalles de algunas unidades productoras que forman parte de cada clase se pueden encontrar con más detalle en las notas explicativas que componen la CNAE-2009.

**Gráfico 89. Evolución de las tasas de variación interanual e intersemestral del número de profesionales en activo en el primer semestre de 2013.**

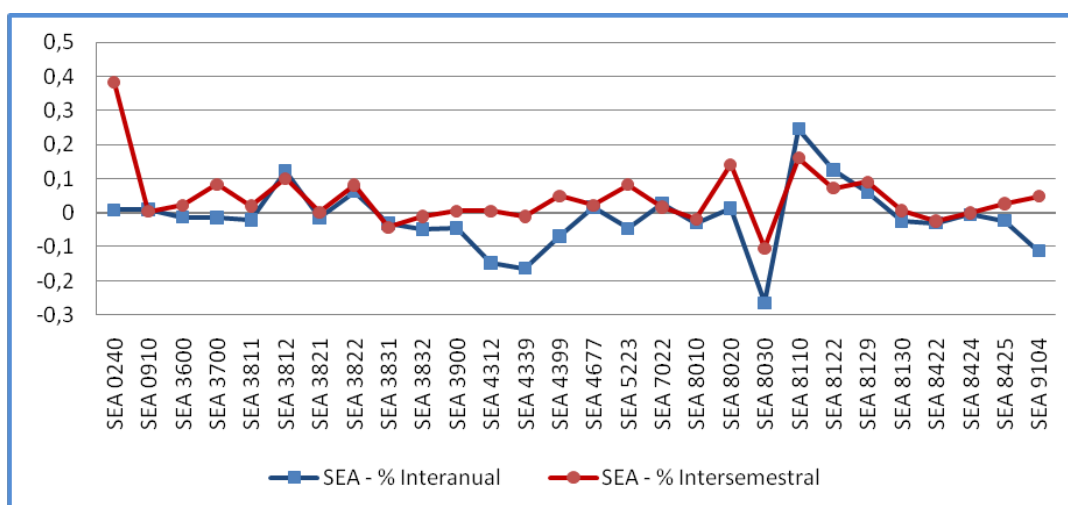



## Servicios Socioculturales y a la Comunidad (SSC)

### VARIACIÓN SEMESTRAL

La variación del número de profesionales en activo de las actividades económicas en la familia profesional ha sido negativa con un descenso de casi un 1%, lo que significa una pérdida de 18.071 puestos de trabajo durante los primeros seis meses de 2013.

Nº de Profesionales en activo junio 2013	2.136.678
Variación semestral nominal	-18.071
Variación semestral porcentual (%)	-0,84%
Nº de clases de actividad de la familia profesional	43
Nº de clases de actividad con variación positiva	18

Tras el fuerte incremento que se produjo en 2012 debido a las reformas acaecidas en el Régimen General de Seguridad Social de la Seguridad Social relativas a la actividad económica de *Actividades de los hogares como empleadores de personal doméstico*, la familia profesional vuelve a experimentar una variación similar a la que se produce los primeros semestres de cada año, en los cuales decrece el número de sus trabajadores. Este descenso, pese a ser inferior al 1%, en términos nominales supone más de 18.000 puestos de trabajo destruidos en un solo periodo.

**Gráfico 90. Evolución del número de profesionales en activo dentro de la familia profesional.**





Variaciones más significativas en este periodo:

<p><b>Incrementos</b></p>	<ul style="list-style-type: none"> <li>■ <i>Asistencia en establecimientos residenciales para personas mayores (8731) y Actividades de los hogares como empleadores de personal doméstico (9700)</i> aumentan en 4.468 puestos de trabajo en la primera actividad y 12.925 en la segunda, lo que representa el 6,62% y el 2,81% respectivamente.</li> <li>■ <i>Actividades de los parques de atracciones y los parques temáticos (9321)</i> aumenta un 63,49%, es decir, 3.909 puestos de trabajo más.</li> <li>■ <i>Otras actividades de servicios sociales sin alojamiento n.c.o.p. (8899)</i> asciende un 11,39% lo que equivale a 3.565 profesionales.</li> </ul>
<p><b>Descensos</b></p>	<ul style="list-style-type: none"> <li>■ <i>Otra educación n.c.o.p. (8559)</i> desciende un 14,23%, lo que supone una pérdida de 13.963 puestos de trabajo.</li> <li>■ <i>Limpieza general de edificios (8121)</i> desciende un 4,01%, lo que equivale a 14.764 puestos de trabajo.</li> </ul>

Nota.- Los detalles de algunas unidades productoras que forman parte de cada clase se pueden encontrar con más detalle en las notas explicativas que componen la CNAE-2009.

**Gráfico 91. Representación gráfica del peso de profesionales en activo de cada actividad económica dentro de la familia profesional.**





Gráfico 92. Variación del número de profesionales en activo en el primer semestre de 2013 expresadas en tanto por uno.

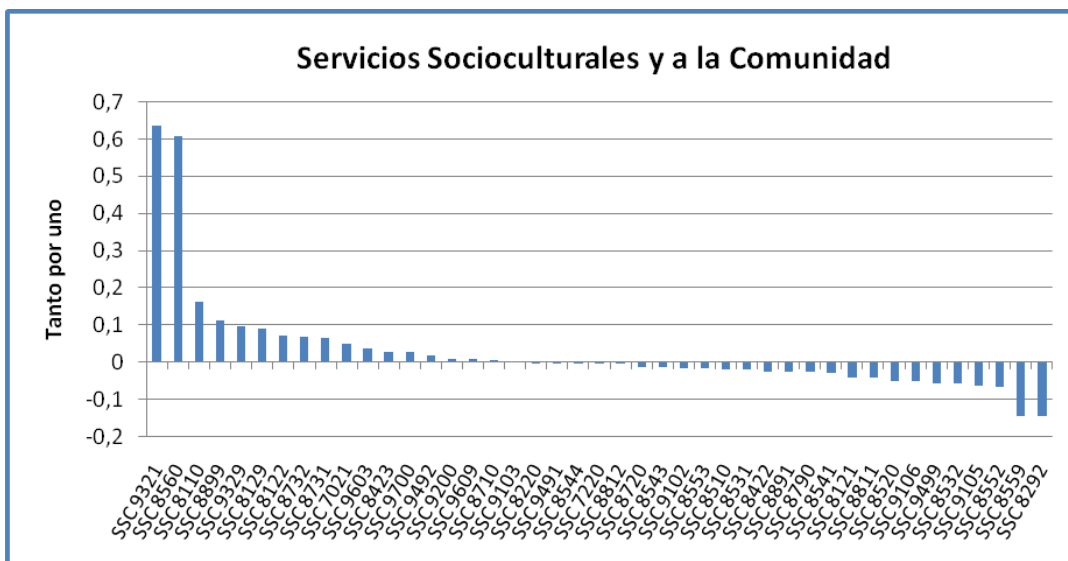





### VARIACIÓN ANUAL

Con respecto al mismo periodo de 2012, la tasa de variación interanual se sitúa en el 8,83%, es decir, experimenta un aumento de 173.446 puestos de trabajo.

Nº de Profesionales en activo junio 2013	2.136.678
Variación anual nominal	173.446
Variación anual porcentual (%)	8,83%
Nº de clases de actividad de la familia profesional	43
Nº de clases de actividad con variación positiva	20

Variaciones más significativas en este periodo:

<b>Incrementos</b>	<ul style="list-style-type: none"> <li>■ <i>Actividades de los hogares como empleadores de personal doméstico (9700)</i> aumenta un 70,27%, es decir, 195.265 puestos de trabajo más en un año.</li> <li>■ <i>Otras actividades de servicios sociales sin alojamiento n.c.o.p. (8899)</i> y <i>Otras actividades de limpieza industrial y de edificios (8122)</i> ascienden cerca de un 13,13% en el primer caso y un 12,56% en el segundo, lo que equivale a 4.048 y 4.208 profesionales más respectivamente.</li> </ul>
<b>Descensos</b>	<ul style="list-style-type: none"> <li>■ <i>Limpieza general de edificios (8121)</i> desciende un 5,5%, lo que se traduce en 20.574 puestos de trabajo.</li> <li>■ <i>Otras actividades asociativas n.c.o.p. (9499)</i> cae un 6,26%, es decir, 4.377 profesionales menos.</li> </ul>

Nota.- Los detalles de algunas unidades productoras que forman parte de cada clase se pueden encontrar con más detalle en las notas explicativas que componen la CNAE-2009.

**Gráfico 93. Evolución de las tasas de variación interanual e intersemestral del número de profesionales en activo en el primer semestre de 2013.**

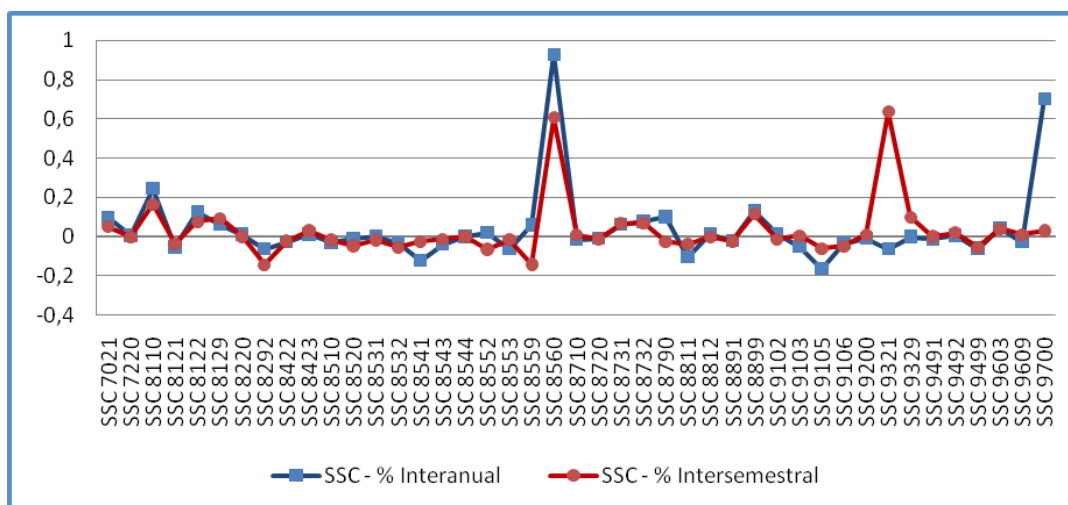



## Textil, Confección y Piel (TCP)

### VARIACIÓN SEMESTRAL

La variación del número de profesionales en activo de las actividades económicas en la familia profesional ha sido positiva con un ascenso del 3,29%, lo que equivale a 6357 puestos de trabajo más durante los primeros seis meses de 2013.

Nº de Profesionales en activo junio 2013	199.722
Variación semestral nominal	6.357
Variación semestral porcentual (%)	3,29%
Nº de clases de actividad de la familia profesional	36
Nº de clases de actividad con variación positiva	24

La familia profesional de Textil, Confección y Piel presenta una clara tendencia estacional con pendiente negativa desde junio de 2010. Esto se debe al carácter estacional de algunas de sus actividades económicas. Sin embargo, el número de nuevas contrataciones es inferior al de despidos, por lo que genera esa tendencia negativa de la familia. Este hecho provoca que la familia presente un valor inferior a los 200.000 profesionales en junio de 2013.

**Gráfico 94. Evolución del número de profesionales en activo dentro de la familia profesional.**

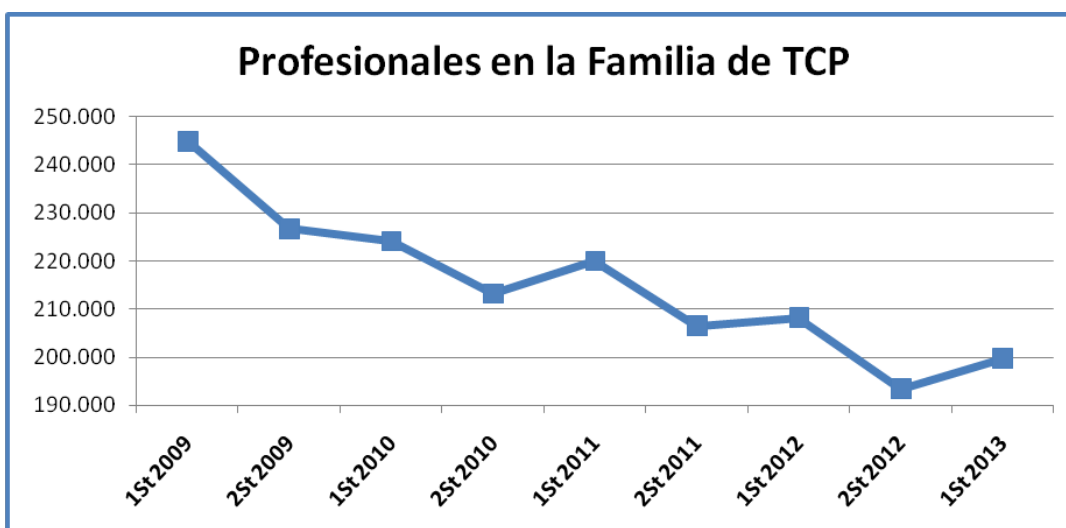



Variaciones más significativas en este periodo:

<b>Incrementos</b>	<ul style="list-style-type: none"> <li>■ <i>Fabricación de calzado (1520)</i> recupera el fuerte descenso del semestre anterior con un crecimiento del 12,71%, lo que equivale a 3.327 trabajadores.</li> <li>■ <i>Lavado y limpieza de prendas textiles y de piel (9601)</i> se incrementa en un 9,44%, es decir, 2.219 nuevos empleos.</li> </ul>
<b>Descensos</b>	<ul style="list-style-type: none"> <li>■ <i>Fabricación de otros muebles (3109)</i> registra la caída del 4,73%, lo que se traduce en 724 puestos de trabajo menos dentro de esta actividad.</li> <li>■ <i>Confección de otras prendas de vestir y accesorios (1419)</i> desciende el 1,11%, por lo que anota casi 200 trabajadores menos.</li> </ul>

Nota.- Los detalles de algunas unidades productoras que forman parte de cada clase se pueden encontrar con más detalle en las notas explicativas que componen la CNAE-2009.

**Gráfico 95. Representación gráfica del peso de profesionales en activo de cada actividad económica dentro de la familia profesional.**





Gráfico 96. Variación del número de profesionales en activo en el primer semestre de 2013 expresadas en tanto por uno.

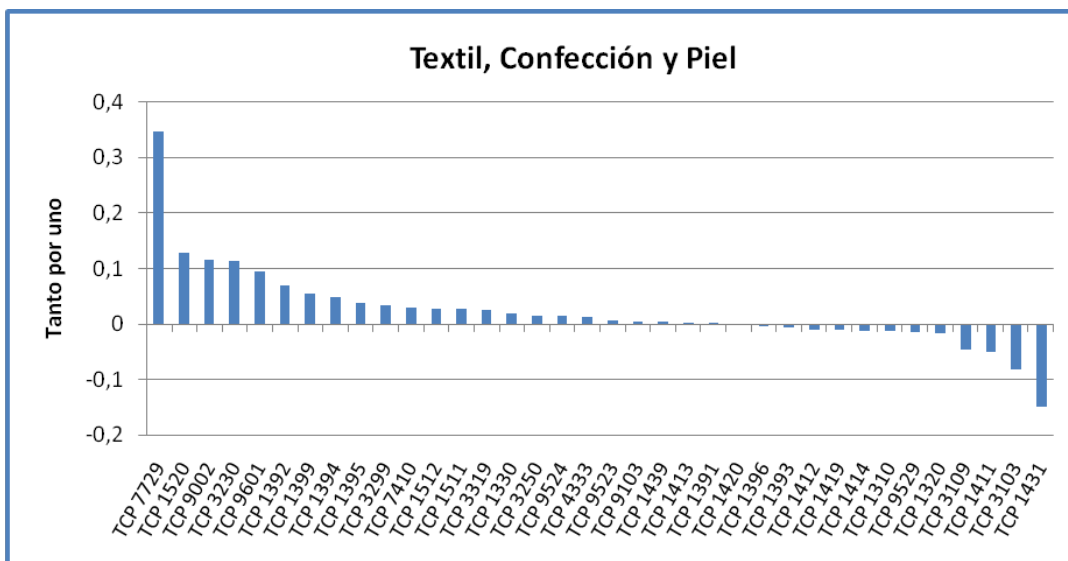



**VARIACIÓN ANUAL**

En relación con la misma etapa de 2012, la tasa de variación interanual se sitúa en algo más del -4%, experimentando un descenso de 8.485 puestos de trabajo.

Nº de Profesionales en activo junio 2013	199.722
Variación anual nominal	-8.485
Variación anual porcentual (%)	-4,08%
Nº de clases de actividad de la familia profesional	36
Nº de clases de actividad con variación positiva	12

Variaciones más significativas en este periodo:

<b>Incrementos</b>	<ul style="list-style-type: none"> <li>Fabricación de calzado (1520) aumenta en 1.203 trabajadores en un año. Esto significa un crecimiento del 4,25%.</li> </ul>
<b>Descensos</b>	<ul style="list-style-type: none"> <li>Fabricación de otros muebles (3109) desciende un 12,53%, lo que se traduce en más de 2.000 empleos.</li> <li>Confección de otras prendas de vestir exteriores (1413) registra el descenso del 7,12%, es decir, 1.804 trabajadores menos.</li> <li>Confección de otras prendas de vestir y accesorios (1419) pierde un 8,46%, lo que equivale a 1.545 puestos de trabajo.</li> </ul>

Nota.- Los detalles de algunas unidades productoras que forman parte de cada clase se pueden encontrar con más detalle en las notas explicativas que componen la CNAE-2009.

**Gráfico 97. Evolución de las tasas de variación interanual e intersemestral del número de profesionales en activo en el primer semestre de 2013.**

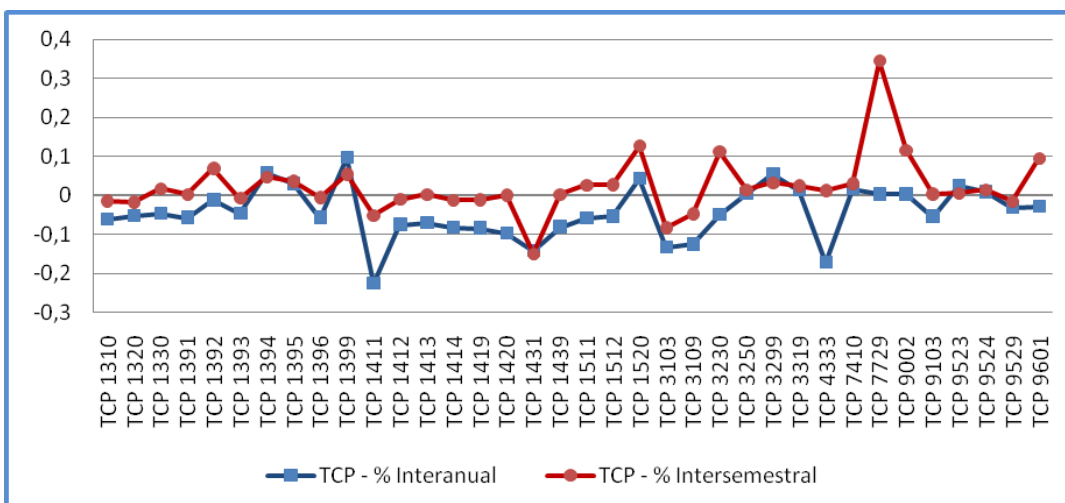



## Transporte y Mantenimiento de Vehículos (TMV)

### VARIACIÓN SEMESTRAL

La variación del número de profesionales en activo de las actividades económicas en la familia profesional ha sido positiva con un ascenso del 0,14%, lo que significa un aumento de 1.083 puestos de trabajo durante los primeros seis meses de 2013.

Nº de Profesionales en activo junio 2013	777.124
Variación semestral nominal	1.083
Variación semestral porcentual (%)	0,14%
Nº de clases de actividad de la familia profesional	19
Nº de clases de actividad con variación positiva	12

Por primera vez en tres años se rompe la tendencia negativa de la familia profesional y se registra el primer dato positivo en número de trabajadores después de seis semestres consecutivos en los que se muestra una elevada destrucción de empleo. Pese a que este incremento es de tan solo el 0,14%, esto supone el mantenimiento de la familia por encima de los 770.000 puestos de trabajo.

**Gráfico 98. Evolución del número de profesionales en activo dentro de la familia profesional.**

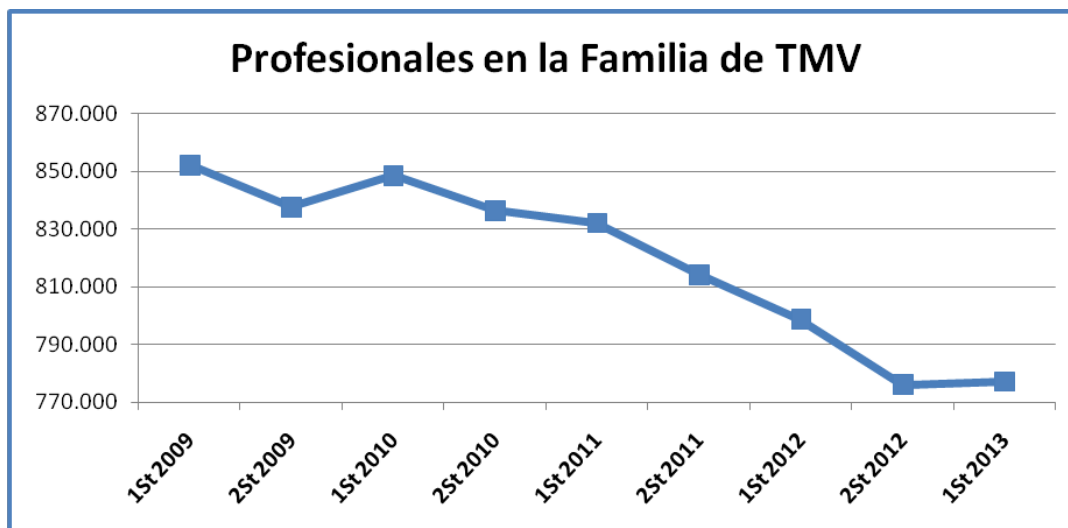



Variaciones más significativas en este periodo:

<b>Incrementos</b>	<ul style="list-style-type: none"> <li>■ <i>Transporte terrestre urbano y suburbano de pasajeros (4931)</i> crece casi un 20%. Es decir, 7.331 trabajadores más. El ascenso más notable dentro del conjunto de actividades que componen la familia.</li> <li>■ <i>Transporte por taxi (4932)</i> asciende el 1,61%, lo que equivale a 1.340 profesionales.</li> </ul>
<b>Descensos</b>	<ul style="list-style-type: none"> <li>■ <i>Transporte de mercancías por carretera (4941)</i> decrece un 1,71%, lo que se traduce en 5.449 empleos menos.</li> <li>■ <i>Mantenimiento y reparación de vehículos de motor (4520)</i> desciende casi el 1%, lo que equivale a 1.682 puestos de trabajo.</li> <li>■ <i>Otros tipos de transporte terrestre de pasajeros n.c.o.p. (4939)</i> pierde un 4,23% de sus profesionales. Esto equivale a casi 1.500 profesionales.</li> </ul>

Nota.- Los detalles de algunas unidades productoras que forman parte de cada clase se pueden encontrar con más detalle en las notas explicativas que componen la CNAE-2009.

**Gráfico 99. Representación gráfica del peso de profesionales en activo de cada actividad económica dentro de la familia profesional.**





Gráfico 100. Variación del número de profesionales en activo en el primer semestre de 2013 expresadas en tanto por uno.

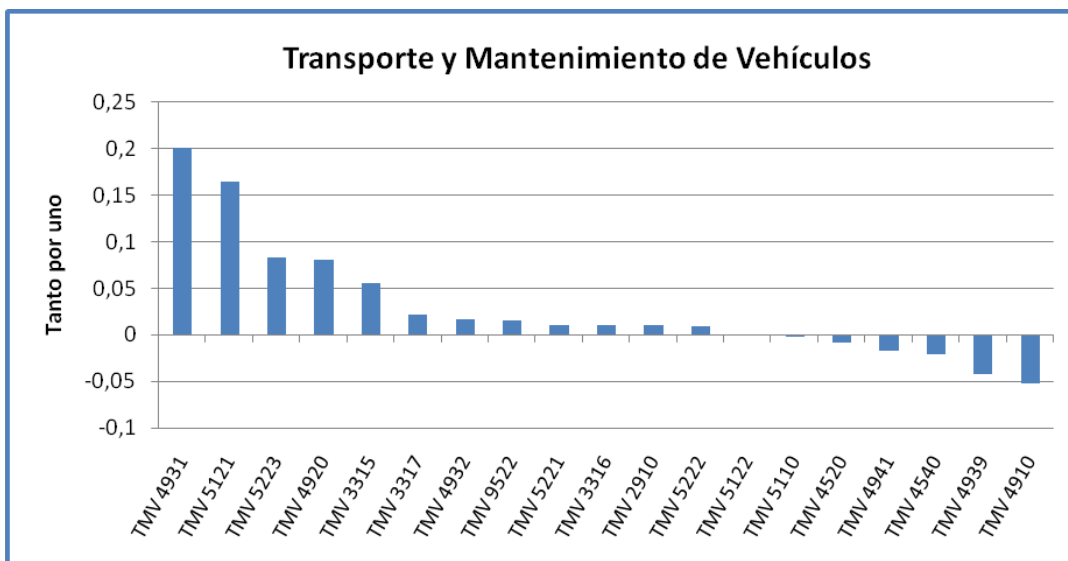





**VARIACIÓN ANUAL**

Con respecto al mismo periodo de 2012, la tasa de variación interanual se sitúa en el -2,70%, es decir, presenta un descenso de 21.532 puestos de trabajo.

Nº de Profesionales en activo junio 2013	777.124
Variación anual nominal	-21.532
Variación anual porcentual (%)	-2,70%
Nº de clases de actividad de la familia profesional	19
Nº de clases de actividad con variación positiva	8

Variaciones más significativas en este periodo:

<b>Incrementos</b>	<ul style="list-style-type: none"> <li>Transporte terrestre urbano y suburbano de pasajeros (4931) crece un 20,10% en un año, lo que significa 7.371 trabajadores más, gracias al ascenso que se produce en el primer semestre de 2013.</li> </ul>
<b>Descensos</b>	<ul style="list-style-type: none"> <li>Transporte de mercancías por carretera (4941) desciende algo más del 5%, lo que se traduce en 16.657 empleos menos.</li> <li>Mantenimiento y reparación de vehículos de motor (4520) decrece un 3,56%, lo que equivale a más de 7.000 puestos de trabajo.</li> </ul>

Nota.- Los detalles de algunas unidades productoras que forman parte de cada clase se pueden encontrar con más detalle en las notas explicativas que componen la CNAE-2009.

**Gráfico 101. Evolución de las tasas de variación interanual e intersemestral del número de profesionales en activo en el primer semestre de 2013.**

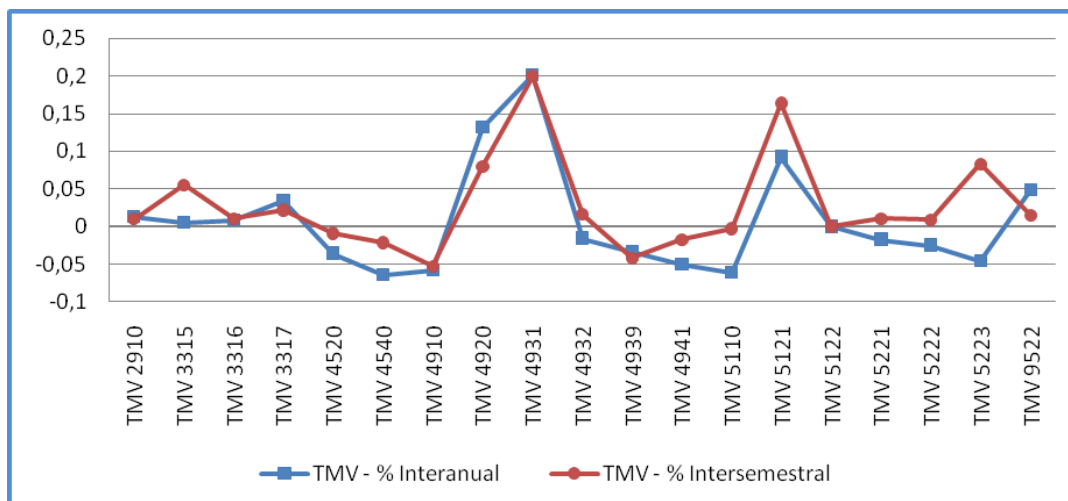



## Vidrio y Cerámica (VIC)

### VARIACIÓN SEMESTRAL

La variación del número de profesionales en activo de las actividades económicas en la familia profesional ha sido negativa con una caída del 0,92%, lo que significa un descenso de 757 puestos de trabajo durante los primeros seis meses de 2013.

Nº de Profesionales en activo junio 2013	81.738
Variación semestral nominal	-757
Variación semestral porcentual (%)	-0,92%
Nº de clases de actividad de la familia profesional	23
Nº de clases de actividad con variación positiva	9

Nuevamente desciende el número de trabajadores dentro de la familia, con lo que se encadenan ocho semestres consecutivos de caídas desde junio de 2009. Pese a que se modera este descenso en el periodo que se analiza, sigue siendo un dato negativo que acerca el número de trabajadores de Vidrio y Cerámica a los 80.000.

**Gráfico 102. Evolución del número de profesionales en activo dentro de la familia profesional.**

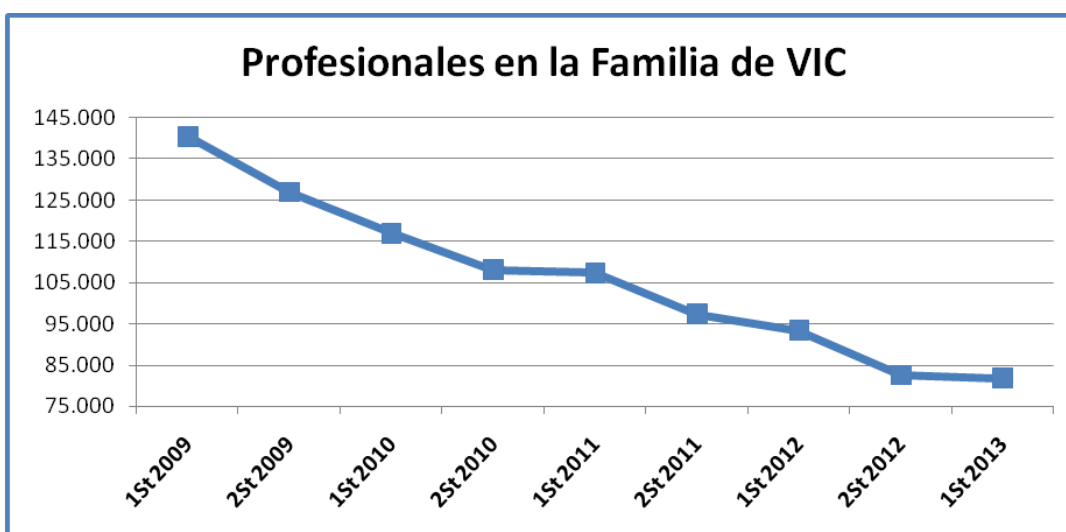



Variaciones más significativas en este periodo:

<b>Incrementos</b>	<ul style="list-style-type: none"> <li>■ <i>Pintura y acristalamiento (4334)</i> aumenta en un 7,22%, lo que se traduce en más de 800 empleos.</li> <li>■ <i>Fabricación de artículos cerámicos de uso doméstico y ornamental (2341)</i> crece un significativo 15,61%, que en términos nominales equivale a 528 empleos.</li> </ul>
<b>Descensos</b>	<ul style="list-style-type: none"> <li>■ <i>Fabricación de elementos de hormigón para la construcción (2361)</i> cae un 5,52%, lo que equivale a 582 puestos de trabajo.</li> <li>■ <i>Fabricación de hormigón fresco (2363)</i> registra el descenso de 461 profesionales, lo que representa algo más del 9%.</li> </ul>

Nota.- Los detalles de algunas unidades productoras que forman parte de cada clase se pueden encontrar con más detalle en las notas explicativas que componen la CNAE-2009.

**Gráfico 103. Representación gráfica del peso de profesionales en activo de cada actividad económica dentro de la familia profesional.**





Gráfico 104. Variación del número de profesionales en activo en el primer semestre de 2013 expresadas en tanto por uno.

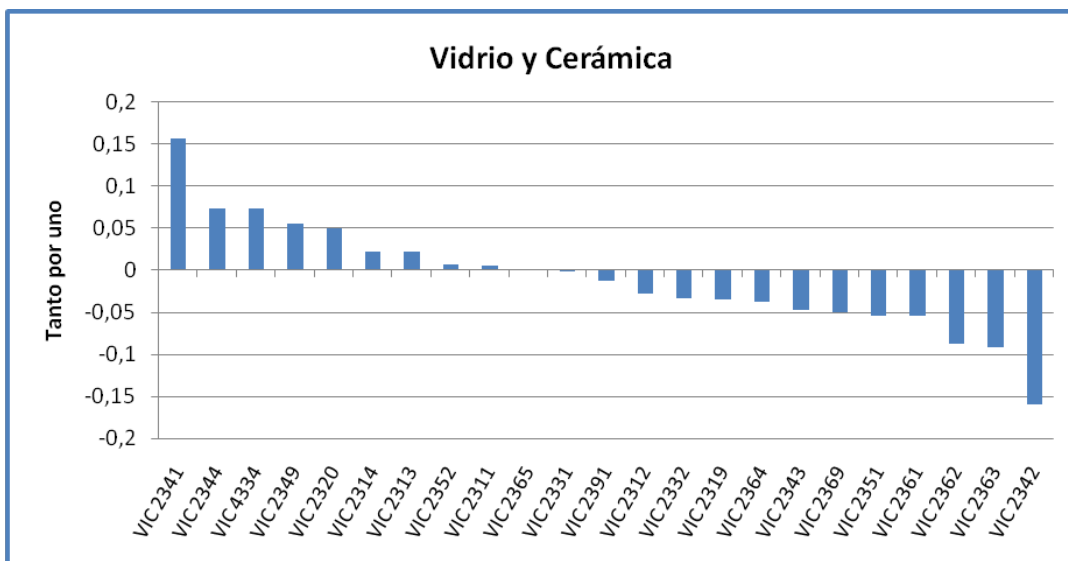



**VARIACIÓN ANUAL**

Con respecto al mismo periodo de 2012, la tasa de variación interanual se sitúa en el -12,49%, es decir, se observa un descenso de 11.665 puestos de trabajo.

Nº de Profesionales en activo junio 2013	81.738
Variación anual nominal	-11.665
Variación anual porcentual (%)	-12,49%
Nº de clases de actividad de la familia profesional	23
Nº de clases de actividad con variación positiva	2

Variaciones más significativas en este periodo:

<b>Incrementos</b>	<ul style="list-style-type: none"> <li>■ <i>Fabricación de otros productos cerámicos (2349)</i> presenta el único aumento considerable al anotar poco más de 200 nuevos profesionales, lo que representa el 16,35%</li> </ul>
<b>Descensos</b>	<ul style="list-style-type: none"> <li>■ <i>Fabricación de elementos de hormigón para la construcción (2361)</i> desciende un 18,76%, es decir, 2.299 empleos menos.</li> <li>■ <i>Pintura y acristalamiento (4334)</i> cae casi el 12%, lo que supone que 1.637 profesionales pierden su empleo.</li> <li>■ <i>Fabricación de hormigón fresco (2363)</i> y <i>Fabricación de cemento (2351)</i> desciende un 23,17% (1.380 trabajadores) y casi un 21% (1.361 trabajadores) respectivamente.</li> </ul>

Nota.- Los detalles de algunas unidades productoras que forman parte de cada clase se pueden encontrar con más detalle en las notas explicativas que componen la CNAE-2009.

**Gráfico 105. Evolución de las tasas de variación interanual e intersemestral del número de profesionales en activo en el primer semestre de 2013.**

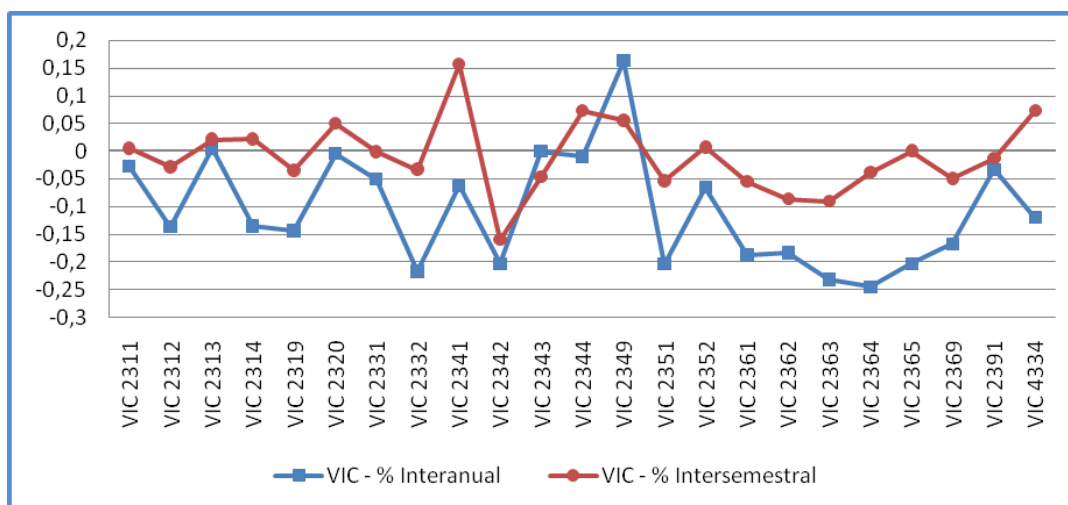



## Anexo: Número de profesionales por familia profesional

**Tabla 1. Variación Intersemestral del número de profesionales en activo en Administración y Gestión.**

Actividades Económicas de ADG		Primer Semestre 2013	Segundo Semestre 2012	Primer Semestre 2012	Variación Intersemestral		Variación Interanual	
					Nominal	%	Nominal	%
5310	Actividades postales sometidas a la obligación del servicio universal	36.859	36.651	38.084	208	0,57%	-1.225	-3,22%
5320	Otras actividades postales y de correos	22.621	23.234	23.660	-613	-2,64%	-1.039	-4,39%
6399	Otros servicios de información n.c.o.p.	17.426	16.957	16.936	469	2,77%	490	2,89%
6411	Banco central	4.220	4.326	4.397	-106	-2,45%	-177	-4,03%
6419	Otra intermediación monetaria	224.524	233.191	238.107	-8.667	-3,72%	-13.583	-5,70%
6420	Actividades de las sociedades holding	4.172	4.044	4.081	128	3,17%	91	2,23%
6430	Inversión colectiva, fondos y entidades financieras similares	2.851	2.854	3.134	-3	-0,11%	-283	-9,03%
6491	Arrendamiento financiero	973	973	1.107	0	0,00%	-134	-12,10%
6492	Otras actividades crediticias	7.765	7.638	7.957	127	1,66%	-192	-2,41%
6499	Otros servicios financieros, excepto seguros y fondos de pensiones n.c.o.p.	1.811	1.710	1.466	101	5,91%	345	23,53%
6511	Seguros de vida	28.377	29.191	29.566	-814	-2,79%	-1.189	-4,02%
6512	Seguros distintos de los seguros de vida	29.431	29.385	29.322	46	0,16%	109	0,37%
6520	Reaseguros	2.097	2.077	2.077	20	0,96%	20	0,96%
6530	Fondos de pensiones	230	219	214	11	5,02%	16	7,48%
6611	Administración de mercados financieros	3.253	3.322	3.406	-69	-2,08%	-153	-4,49%
6612	Actividades de intermediación en operaciones con valores y otros activos	5.990	6.015	6.520	-25	-0,42%	-530	-8,13%
6619	Otras actividades auxiliares a los servicios financieros, excepto seguros y fondos de pensiones	2.200	2.058	2.039	142	6,90%	161	7,90%
6621	Evaluación de riesgos y daños	5.689	5.706	5.766	-17	-0,30%	-77	-1,34%
6622	Actividades de agentes y corredores de seguros	67.130	65.140	65.189	1.990	3,05%	1.941	2,98%
6629	Otras actividades auxiliares a seguros y fondos de pensiones	6.340	5.960	5.908	380	6,38%	432	7,31%



Actividades Económicas de ADG		Primer Semestre 2013	Segundo Semestre 2012	Primer Semestre 2012	Variación Intersemestral		Variación Interanual	
					Nominal	%	Nominal	%
6630	Actividades de gestión de fondos	1.916	1.897	1.828	19	1,00%	88	4,81%
6832	Gestión y administración de la propiedad inmobiliaria	16.041	15.157	15.118	884	5,83%	923	6,11%
6910	Actividades jurídicas	106.302	105.775	106.160	527	0,50%	142	0,13%
6920	Actividades de contabilidad, teneduría de libros, auditoría y asesoría fiscal	168.350	168.425	170.153	-75	-0,04%	-1.803	-1,06%
7010	Actividades de las sedes centrales	4.835	4.829	4.853	6	0,12%	-18	-0,37%
7021	Relaciones públicas y comunicación	1.438	1.371	1.316	67	4,85%	122	9,23%
7022	Otras actividades de consultoría de gestión empresarial	43.806	43.073	42.709	733	1,70%	1.097	2,57%
7312	Servicios de representación de medios de comunicación	351	346	461	5	1,45%	-110	-23,88%
7320	Estudios de mercado y realización de encuestas de opinión pública	13.509	13.123	14.128	386	2,94%	-619	-4,38%
7430	Actividades de traducción e interpretación	9.973	9.870	9.773	103	1,04%	200	2,05%
7490	Otras actividades profesionales, científicas y técnicas n.c.o.p.	34.389	32.518	32.889	1.871	5,75%	1.500	4,56%
7740	Arrendamiento de la propiedad intelectual y productos similares, excepto trabajos protegidos por los derechos de autor	74.614	81.740	87.159	-7.126	-8,72%	-12.545	-14,39%
7810	Actividades de las agencias de colocación	8.005	7.887	7.970	118	1,50%	35	0,44%
7820	Actividades de las empresas de trabajo temporal	123.589	113.928	118.968	9.661	8,48%	4.621	3,88%
7830	Otra provisión de recursos humanos	9.795	10.009	10.136	-214	-2,14%	-341	-3,36%
8211	Servicios administrativos combinados	3.823	3.746	3.599	77	2,06%	224	6,22%
8219	Actividades de fotocopiado, preparación de documentos y otras actividades especializadas de oficina	1.859	1.846	1.789	13	0,70%	70	3,91%
8291	Actividades de las agencias de cobros y de información comercial	4.655	4.512	4.462	143	3,17%	193	4,33%



Actividades Económicas de ADG		Primer Semestre 2013	Segundo Semestre 2012	Primer Semestre 2012	Variación Intersemestral		Variación Interanual	
					Nominal	%	Nominal	%
8299	Otras actividades de apoyo a las empresas n.c.o.p.	128.524	130.709	122.033	-2.185	-1,67%	6.491	5,32%
8411	Actividades generales de la Administración Pública	817.266	816.901	841.810	365	0,04%	-24.544	-2,92%
8412	Regulación de las actividades sanitarias, educativas y culturales y otros servicios sociales, excepto Seguridad Social	22.070	21.832	25.382	238	1,09%	-3.312	-13,05%
8413	Regulación de la actividad económica y contribución a su mayor eficiencia	6.910	6.528	6.681	382	5,85%	229	3,43%
8421	Asuntos exteriores	1.065	1.050	1.075	15	1,43%	-10	-0,93%
8422	Defensa	11.604	11.885	11.965	-281	-2,36%	-361	-3,01%
8423	Justicia	16.033	15.576	15.878	457	2,93%	155	0,97%
8430	Seguridad Social obligatoria	44.167	44.820	45.004	-653	-1,46%	-837	-1,86%
9106	Actividades archivos	133	140	138	-7	-5,02%	-5	-3,64%
9311	Gestión de instalaciones deportivas	13.962	13.023	13.466	939	7,21%	496	3,68%
9411	Actividades de organizaciones empresariales y patronales	11.470	11.920	12.624	-450	-3,78%	-1.154	-9,14%
9412	Actividades de organizaciones profesionales	9.667	9.346	9.455	321	3,43%	212	2,24%
9420	Actividades sindicales	8.385	9.211	9.722	-826	-8,97%	-1.337	-13,75%
9900	Actividades de organizaciones y organismos extraterritoriales	2.828	2.690	2.657	138	5,13%	171	6,44%





**Tabla 2. Variación Intersemestral del número de profesionales en activo en Actividades Físicas y Deportivas.**

Actividades Económicas de AFD		Primer Semestre 2013	Segundo Semestre 2012	Primer Semestre 2012	Variación Intersemestral		Variación Interanual	
					Nominal	%	Nominal	%
8551	Educación deportiva y recreativa	20.338	25.399	20.608	-5.061	-19,93%	-270	-1,31%
8559	Otra educación n.c.o.p.	42.078	49.060	39.787	-6.981	-14,23%	2.292	5,76%
9311	Gestión de instalaciones deportivas	27.923	26.046	26.931	1.877	7,21%	992	3,68%
9312	Actividades de los clubes deportivos	27.473	29.637	27.434	-2.164	-7,30%	39	0,14%
9313	Actividades de los gimnasios	22.242	22.894	22.679	-652	-2,85%	-437	-1,93%
9319	Otras actividades deportivas	14.563	13.371	14.017	1.192	8,91%	546	3,90%
9329	Otras actividades recreativas y de entretenimiento	13.605	12.408	13.646	1.197	9,65%	-41	-0,30%



Tabla 3. Variación Intersemestral del número de profesionales en activo en Agraria.

Actividades Económicas de AGA		Primer Semestre 2013	Segundo Semestre 2012	Primer Semestre 2012	Variación Intersemestral		Variación Interanual	
					Nominal	%	Nominal	%
0111	Cultivo de cereales (excepto arroz), leguminosas y semillas oleaginosas	144.543	150.414	148.712	-5.871	-3,90%	-4.169	-2,80%
0112	Cultivo de arroz	1.819	1.271	1.837	548	43,12%	-18	-0,98%
0113	Cultivo de hortalizas, raíces y tubérculos	84.390	88.964	76.405	-4.574	-5,14%	7.985	10,45%
0114	Cultivo de caña de azúcar	8	12	9	-4	-33,33%	-1	-11,11%
0115	Cultivo de tabaco	1.235	747	1.110	488	65,33%	125	11,26%
0116	Cultivo de plantas para fibras textiles	462	381	476	81	21,26%	-14	-2,94%
0119	Otros cultivos no perennes	7.584	7.254	7.659	330	4,55%	-75	-0,98%
0121	Cultivo de la vid	30.348	30.905	27.089	-557	-1,80%	3.259	12,03%
0122	Cultivo de frutos tropicales y subtropicales	30.316	20.860	29.895	9.456	45,33%	421	1,41%
0123	Cultivo de cítricos	21.925	46.668	21.859	-24.743	-53,02%	66	0,30%
0124	Cultivo de frutos con hueso y pepitas	36.164	14.693	32.789	21.471	146,13%	3.375	10,29%
0125	Cultivo de otros árboles y arbustos frutales y frutos secos	8.519	6.570	6.948	1.949	29,67%	1.571	22,61%
0126	Cultivo de frutos oleaginosos	36.914	120.370	39.378	-83.456	-69,33%	-2.464	-6,26%
0127	Cultivo de plantas para bebidas	25	21	18	4	19,05%	7	38,89%
0128	Cultivo de especias, plantas aromáticas, medicinales y farmacéuticas	337	241	259	96	39,83%	78	30,12%
0129	Otros cultivos perennes	986	1.080	1.211	-94	-8,70%	-225	-18,58%
0130	Propagación de plantas	4.132	3.844	4.002	288	7,49%	130	3,25%
0141	Explotación de ganado bovino para la producción de leche	29.113	29.424	30.046	-311	-1,06%	-933	-3,11%
0142	Explotación de otro ganado bovino y búfalos	16.320	16.165	16.252	155	0,96%	68	0,42%
0143	Explotación de caballos y otros equinos	1.357	1.263	1.359	94	7,44%	-2	-0,15%
0144	Explotación de camellos y otros camélidos	6	7	7	-1	-14,29%	-1	-14,29%
0145	Explotación de ganado ovino y caprino	12.629	12.501	12.668	128	1,02%	-39	-0,31%



Actividades Económicas de AGA		Primer Semestre 2013	Segundo Semestre 2012	Primer Semestre 2012	Variación Intersemestral		Variación Interanual	
					Nominal	%	Nominal	%
0146	Explotación de ganado porcino	15.682	15.439	15.386	243	1,57%	296	1,92%
0147	Avicultura	10.224	10.167	10.272	57	0,56%	-48	-0,47%
0149	Otras explotaciones de ganado	5.350	5.027	5.088	323	6,43%	262	5,15%
0150	Producción agrícola combinada con la producción ganadera	59.802	59.079	60.520	723	1,22%	-718	-1,19%
0161	Actividades de apoyo a la agricultura	22.922	25.815	20.627	-2.893	-11,21%	2.295	11,13%
0162	Actividades de apoyo a la ganadería	5.467	5.267	5.676	200	3,80%	-209	-3,68%
0163	Actividades de preparación posterior a la cosecha	2.227	3.166	2.102	-939	-29,66%	125	5,95%
0164	Tratamiento de semillas para reproducción	1.071	968	936	103	10,64%	135	14,42%
0170	Caza, captura de animales y servicios relacionados con las mismas	1.441	1.602	1.505	-161	-10,05%	-64	-4,25%
0210	Silvicultura y otras actividades forestales	2.681	2.154	2.156	527	24,47%	525	24,35%
0220	Explotación de la madera	3.379	3.051	3.409	328	10,75%	-30	-0,88%
0230	Recolección de productos silvestres, excepto madera	450	290	379	160	55,17%	71	18,73%
0240	Servicios de apoyo a la silvicultura	9.053	6.548	8.984	2.505	38,26%	69	0,77%
4622	Comercio al por mayor de flores y plantas	1.556	1.544	1.578	12	0,78%	-21	-1,35%
4623	Comercio al por mayor de animales vivos	727	725	727	2	0,23%	0	0,05%
4776	Comercio al por menor de flores, plantas, semillas, fertilizantes, animales de compañía y alimentos para los mismos en establecimientos especializados	8.850	8.669	8.857	181	2,09%	-8	-0,09%
7729	Alquiler de otros efectos personales y artículos de uso doméstico	629	468	628	161	34,45%	1	0,21%
8130	Actividades de jardinería	34.455	34.237	35.351	217	0,63%	-896	-2,53%
9104	Actividades de los jardines botánicos, parques zoológicos y reservas naturales	1.237	1.179	1.394	58	4,92%	-156	-11,22%



**Tabla 4. Variación Intersemestral del número de profesionales en activo en Artes Gráficas.**

Actividades Económicas de ARG		Primer Semestre 2013	Segundo Semestre 2012	Primer Semestre 2012	Variación Intersemestral		Variación Interanual	
					Nominal	%	Nominal	%
1721	Fabricación de papel y cartón ondulados; fabricación de envases y embalajes de papel y cartón	12.234	12.101	12.377	133	1,10%	-143	-1,16%
1723	Fabricación de artículos de papelería	1.606	1.625	1.691	-19	-1,15%	-85	-5,01%
1729	Fabricación de otros artículos de papel y cartón	3.064	3.087	3.191	-23	-0,76%	-127	-3,97%
1811	Artes gráficas y servicios relacionados con las mismas	1.887	1.984	2.128	-97	-4,89%	-241	-11,33%
1812	Otras actividades de impresión y artes gráficas	46.438	47.552	49.576	-1.114	-2,34%	-3.138	-6,33%
1813	Servicios de preimpresión y preparación de soportes	9.517	10.085	10.658	-567	-5,63%	-1.141	-10,70%
1814	Encuadernación y servicios relacionados con la misma	4.008	4.312	4.724	-304	-7,05%	-716	-15,16%
5811	Edición de libros	16.752	17.090	17.674	-338	-1,98%	-922	-5,22%
5812	Edición de directorios y guías de direcciones postales	3.083	3.257	3.438	-174	-5,34%	-355	-10,33%
5813	Edición de periódicos	8.974	9.285	9.897	-311	-3,35%	-923	-9,33%
5814	Edición de revistas	5.064	5.358	5.693	-294	-5,49%	-629	-11,05%
5819	Otras actividades editoriales	2.573	2.696	2.845	-123	-4,55%	-271	-9,54%
7410	Actividades de diseño especializado	3.509	3.408	3.456	101	2,95%	53	1,54%
9529	Reparación de otros efectos personales y artículos de uso doméstico	3.659	3.719	3.782	-59	-1,60%	-123	-3,25%



Tabla 5. Variación Intersemestral del número de profesionales en activo en Artes y Artesanías.

Actividades Económicas de ART		Primer Semestre 2013	Segundo Semestre 2012	Primer Semestre 2012	Variación Intersemestral		Variación Interanual	
					Nominal	%	Nominal	%
1629	Fabricación de otros productos de madera; artículos de corcho, cestería y espartería	3.080	3.148	3.477	-68	-2,16%	-397	-11,43%
1813	Servicios de preimpresión y preparación de soportes	4.759	5.042	5.329	-284	-5,63%	-570	-10,70%
2313	Fabricación de vidrio hueco	1.569	1.537	1.560	32	2,08%	9	0,58%
2319	Fabricación y manipulado de otro vidrio, incluido el vidrio técnico	672	696	784	-25	-3,54%	-112	-14,33%
2370	Corte, tallado y acabado de la piedra	19.929	20.318	22.273	-389	-1,91%	-2.344	-10,52%
2441	Producción de metales preciosos	64	66	71	-2	-3,54%	-8	-10,75%
2454	Fundición de otros metales no féreos	1.653	1.627	1.702	26	1,58%	-50	-2,92%
2550	Forja, estampación y embutición de metales; metalurgia de polvos	18.511	18.481	19.347	30	0,16%	-837	-4,32%
2561	Tratamiento y revestimiento de metales	5.325	5.299	5.576	26	0,48%	-251	-4,50%
2652	Fabricación de relojes	152	157	156	-5	-3,18%	-4	-2,56%
3109	Fabricación de otros muebles	7.291	7.653	8.335	-362	-4,73%	-1.044	-12,53%
3212	Fabricación de artículos de joyería y artículos similares	5.511	5.645	5.778	-134	-2,37%	-267	-4,62%
3213	Fabricación de artículos de bisutería y artículos similares	1.312	1.267	1.326	45	3,55%	-14	-1,06%
3220	Fabricación de instrumentos musicales	724	734	744	-10	-1,36%	-20	-2,69%
3240	Fabricación de juegos y juguetes	754	677	770	77	11,37%	-16	-2,04%
3319	Reparación de otros equipos	623	608	615	15	2,47%	8	1,30%
7410	Actividades de diseño especializado	1.755	1.704	1.728	50	2,95%	27	1,54%
7490	Otras actividades profesionales, científicas y técnicas n.c.o.p.	17.194	16.259	16.444	935	5,75%	750	4,56%
9001	Artes escénicas	8.694	8.396	8.925	298	3,55%	-231	-2,59%
9002	Actividades auxiliares a las artes escénicas	3.906	3.501	3.895	404	11,55%	11	0,28%
9003	Creación artística y literaria	4.015	3.960	3.933	55	1,40%	82	2,08%
9103	Gestión de lugares y edificios históricos	982	978	1.038	4	0,36%	-57	-5,44%



Actividades Económicas de ART		Primer Semestre 2013	Segundo Semestre 2012	Primer Semestre 2012	Variación Intersemestral		Variación Interanual	
					Nominal	%	Nominal	%
9106	Actividades de archivos	88	93	92	-5	-5,02%	-3	-3,64%
9525	Reparación de relojes y joyería	962	980	1.037	-18	-1,84%	-75	-7,23%
9529	Reparación de otros efectos personales y artículos de uso doméstico	4.879	4.958	5.043	-79	-1,60%	-164	-3,25%



**Tabla 6. Variación Intersemestral del número de profesionales en activo en Comercio y Marketing.**

Actividades Económicas de COM		Primer Semestre 2013	Segundo Semestre 2012	Primer Semestre 2012	Variación Intersemestral		Variación Interanual	
					Nominal	%	Nominal	%
4110	Promoción inmobiliaria	51.151	53.278	57.517	-2.127	-3,99%	-6.366	-11,07%
4511	Venta de automóviles y vehículos de motor ligeros	56.069	57.268	59.695	-1.199	-2,09%	-3.626	-6,07%
4519	Venta de otros vehículos de motor	1.505	1.478	1.491	27	1,83%	14	0,94%
4531	Comercio al por mayor de repuestos y accesorios de vehículos de motor	15.692	15.636	15.888	56	0,36%	-196	-1,23%
4532	Comercio al por menor de repuestos y accesorios de vehículos de motor	24.168	23.733	23.959	435	1,83%	209	0,87%
4540	Venta, mantenimiento y reparación de motocicletas y de sus repuestos y accesorios	4.283	4.376	4.576	-93	-2,12%	-293	-6,40%
4611	Intermediarios del comercio de materias primas agrarias, animales vivos, materias primas textiles y productos semielaborados	5.481	6.092	5.622	-611	-10,03%	-141	-2,51%
4612	Intermediarios del comercio de combustibles, minerales, metales y productos químicos industriales	2.674	2.619	2.787	55	2,10%	-113	-4,05%
4613	Intermediarios del comercio de la madera y materiales de construcción	2.230	2.369	2.476	-139	-5,87%	-246	-9,94%
4614	Intermediarios del comercio de maquinaria, equipo industrial, embarcaciones y aeronaves	3.126	3.077	3.167	49	1,59%	-41	-1,29%
4615	Intermediarios del comercio de muebles, artículos para el hogar y ferretería	2.312	2.305	2.392	7	0,30%	-80	-3,34%
4616	Intermediarios del comercio de textiles, prendas de vestir, peletería, calzado y artículos de cuero	2.346	2.400	2.457	-54	-2,25%	-111	-4,52%
4617	Intermediarios del comercio de productos alimenticios, bebidas y tabaco	9.298	9.131	9.642	167	1,83%	-344	-3,57%
4618	Intermediarios del comercio especializados en la venta de otros productos específicos	10.913	10.493	10.829	420	4,00%	84	0,78%
4619	Intermediarios del comercio de productos diversos	78.872	78.822	80.712	50	0,06%	-1.840	-2,28%



Actividades Económicas de COM		Primer Semestre 2013	Segundo Semestre 2012	Primer Semestre 2012	Variación Intersemestral		Variación Interanual	
					Nominal	%	Nominal	%
4621	Comercio al por mayor de cereales, tabaco en rama, semillas y alimentos para animales	16.637	16.071	16.409	566	3,52%	228	1,39%
4622	Comercio al por mayor de flores y plantas	3.113	3.089	3.155	24	0,78%	-43	-1,35%
4623	Comercio al por mayor de animales vivos	1.454	1.451	1.453	3	0,23%	1	0,05%
4624	Comercio al por mayor de cueros y pieles	1.442	1.433	1.431	9	0,63%	11	0,77%
4631	Comercio al por mayor de frutas y hortalizas	83.318	105.627	80.608	-22.309	-21,12%	2.710	3,36%
4632	Comercio al por mayor de carne y productos cárnicos	19.515	20.012	20.359	-497	-2,48%	-844	-4,15%
4633	Comercio al por mayor de productos lácteos, huevos, aceites y grasas comestibles	10.775	10.878	11.158	-103	-0,95%	-383	-3,43%
4634	Comercio al por mayor de bebidas	20.788	20.089	20.850	699	3,48%	-62	-0,30%
4635	Comercio al por mayor de productos del tabaco	2.194	2.194	2.228	0	0,00%	-34	-1,53%
4636	Comercio al por mayor de azúcar, chocolate y confitería	4.658	4.681	4.755	-23	-0,49%	-97	-2,04%
4637	Comercio al por mayor de café, té, cacao y especias	2.576	2.529	2.640	47	1,86%	-64	-2,42%
4638	Comercio al por mayor de pescados y mariscos y otros productos alimenticios	43.143	44.198	45.841	-1.055	-2,39%	-2.698	-5,89%
4639	Comercio al por mayor, no especializado, de productos alimenticios, bebidas y tabaco	48.254	46.335	47.841	1.919	4,14%	413	0,86%
4641	Comercio al por mayor de textiles	15.672	15.457	15.636	215	1,39%	36	0,23%
4642	Comercio al por mayor de prendas de vestir y calzado	24.666	24.817	25.219	-151	-0,61%	-553	-2,19%
4643	Comercio al por mayor de aparatos electrodomésticos	22.540	23.890	24.361	-1.350	-5,65%	-1.821	-7,48%
4644	Comercio al por mayor de porcelana, cristalería y artículos de limpieza	2.830	2.863	2.977	-33	-1,15%	-147	-4,94%
4645	Comercio al por mayor de productos perfumería y cosmética	22.926	23.639	23.214	-713	-3,02%	-288	-1,24%
4646	Comercio al por mayor de productos farmacéuticos	36.451	37.060	37.989	-609	-1,64%	-1.538	-4,05%
4647	Comercio al por mayor de muebles, alfombras y aparatos de iluminación	3.623	3.441	3.538	182	5,29%	85	2,40%
4648	Comercio al por mayor de artículos de relojería y joyería	6.895	7.260	6.914	-365	-5,03%	-19	-0,27%
4649	Comercio al por mayor de otros artículos de uso doméstico	29.608	30.211	31.030	-603	-2,00%	-1.422	-4,58%





Actividades Económicas de COM		Primer Semestre 2013	Segundo Semestre 2012	Primer Semestre 2012	Variación Intersemestral		Variación Interanual	
					Nominal	%	Nominal	%
4651	Comercio al por mayor de ordenadores, equipos periféricos y programas informáticos	7.384	7.621	7.829	-237	-3,11%	-445	-5,68%
4652	Comercio al por mayor de equipos electrónicos y de telecomunicaciones y sus componentes	19.235	19.352	19.791	-117	-0,60%	-556	-2,81%
4661	Comercio al por mayor de maquinaria, equipos y suministros agrícolas	14.280	14.141	14.580	139	0,98%	-300	-2,06%
4662	Comercio al por mayor de máquinas herramienta	12.907	13.308	13.857	-401	-3,01%	-950	-6,86%
4663	Comercio al por mayor de maquinaria para la minería, la construcción y la ingeniería civil	6.978	7.194	7.519	-216	-3,00%	-541	-7,20%
4664	Comercio al por mayor de maquinaria para la industria textil y de máquinas de coser y tricotar	1.000	1.011	1.043	-11	-1,09%	-43	-4,12%
4665	Comercio al por mayor de muebles de oficina	3.894	4.020	4.141	-126	-3,13%	-247	-5,96%
4666	Comercio al por mayor de otra maquinaria y equipo de oficina	4.575	4.593	4.650	-18	-0,39%	-75	-1,61%
4669	Comercio al por mayor de otra maquinaria y equipo	32.466	33.622	34.726	-1.156	-3,44%	-2.260	-6,51%
4671	Comercio al por mayor de combustibles sólidos, líquidos y gaseosos, y productos similares	9.012	9.319	9.225	-307	-3,29%	-213	-2,31%
4672	Comercio al por mayor de metales y minerales metálicos	15.043	15.412	16.157	-369	-2,39%	-1.114	-6,89%
4673	Comercio al por mayor de madera, materiales de construcción y aparatos sanitarios	59.007	61.075	64.710	-2.068	-3,39%	-5.703	-8,81%
4674	Comercio al por mayor de ferretería, fontanería y calefacción	16.628	17.023	17.736	-395	-2,32%	-1.108	-6,25%
4675	Comercio al por mayor de productos químicos	18.098	17.808	18.606	290	1,63%	-508	-2,73%
4676	Comercio al por mayor de otros productos semielaborados	3.038	2.931	2.983	107	3,65%	55	1,84%
4677	Comercio al por mayor de chatarra y productos de desecho	15.829	15.478	15.569	351	2,27%	261	1,67%
4690	Comercio al por mayor no especializado	61.711	62.044	63.446	-333	-0,54%	-1.735	-2,73%
4711	Comercio al por menor en establecimientos no especializados, con predominio en productos alimenticios, bebidas y tabaco	388.996	389.107	392.923	-111	-0,03%	-3.927	-1,00%



Actividades Económicas de COM		Primer Semestre 2013	Segundo Semestre 2012	Primer Semestre 2012	Variación Intersemestral		Variación Interanual	
					Nominal	%	Nominal	%
4719	Otro comercio al por menor en establecimientos no especializados	193.021	197.746	201.788	-4.725	-2,39%	-8.767	-4,34%
4721	Comercio al por menor de frutas y hortalizas en establecimientos especializados	54.833	54.129	55.677	704	1,30%	-844	-1,52%
4722	Comercio al por menor de carne y productos cárnicos en establecimientos especializados	70.230	70.906	71.502	-676	-0,95%	-1.272	-1,78%
4723	Comercio al por menor de pescados y mariscos en establecimientos especializados	20.495	20.573	20.745	-78	-0,38%	-250	-1,21%
4724	Comercio al por menor de pan y productos de panadería, confitería y pastelería en establecimientos especializados	64.855	62.928	63.034	1.927	3,06%	1.821	2,89%
4725	Comercio al por menor de bebidas en establecimientos especializados	5.573	5.479	5.921	94	1,72%	-348	-5,88%
4726	Comercio al por menor de productos de tabaco en establecimientos especializados	19.252	18.752	18.721	500	2,67%	531	2,84%
4729	Otro comercio al por menor de productos alimenticios en establecimientos especializados	44.240	40.882	40.439	3.358	8,21%	3.801	9,40%
4730	Comercio al por menor de combustible para la automoción en establecimientos especializados	48.502	47.515	49.907	987	2,08%	-1.405	-2,82%
4741	Comercio al por menor de ordenadores, equipos periféricos y programas informáticos en establecimientos especializados	11.361	11.123	11.205	238	2,14%	156	1,39%
4742	Comercio al por menor de equipos de telecomunicaciones en establecimientos especializados	31.952	33.067	33.358	-1.115	-3,37%	-1.406	-4,21%
4743	Comercio al por menor de equipos de audio y vídeo en establecimientos especializados	1.935	1.947	1.967	-12	-0,62%	-32	-1,63%
4751	Comercio al por menor de textiles en establecimientos especializados	34.618	35.298	35.689	-680	-1,93%	-1.071	-3,00%



Actividades Económicas de COM		Primer Semestre 2013	Segundo Semestre 2012	Primer Semestre 2012	Variación Intersemestral		Variación Interanual	
					Nominal	%	Nominal	%
4752	Comercio al por menor de ferretería, pintura y vidrio en establecimientos especializados	62.276	61.301	64.903	975	1,59%	-2.627	-4,05%
4753	Comercio al por menor de alfombras, moquetas y revestimientos de paredes y suelos en establecimientos especializados	35.623	37.608	40.275	-1.985	-5,28%	-4.652	-11,55%
4754	Comercio al por menor de aparatos electrodomésticos en establecimientos especializados	17.234	18.664	17.890	-1.430	-7,66%	-656	-3,67%
4759	Comercio al por menor de muebles, aparatos de iluminación y otros artículos de uso doméstico en establecimientos especializados	34.903	35.163	36.185	-260	-0,74%	-1.282	-3,54%
4761	Comercio al por menor de libros en establecimientos especializados	21.902	22.604	23.141	-702	-3,11%	-1.239	-5,35%
4762	Comercio al por menor de periódicos y artículos de papelería en establecimientos especializados	14.130	13.952	13.897	178	1,28%	233	1,68%
4763	Comercio al por menor de grabaciones de música y vídeo en establecimientos especializados	327	321	332	6	1,87%	-5	-1,51%
4764	Comercio al por menor de artículos deportivos en establecimientos especializados	32.385	35.791	33.433	-3.406	-9,52%	-1.048	-3,13%
4765	Comercio al por menor de juegos y juguetes en establecimientos especializados	5.412	6.220	4.570	-808	-12,99%	842	18,42%
4771	Comercio al por menor de prendas de vestir en establecimientos especializados	206.459	210.119	213.503	-3.660	-1,74%	-7.044	-3,30%
4772	Comercio al por menor de calzado y artículos de cuero en establecimientos especializados	36.653	36.883	38.247	-230	-0,62%	-1.594	-4,17%
4773	Comercio al por menor de productos farmacéuticos en establecimientos especializados	62.461	61.563	61.973	898	1,46%	488	0,79%
4774	Comercio al por menor de artículos médicos y ortopédicos en establecimientos especializados	10.035	9.952	10.125	83	0,84%	-89	-0,88%



Actividades Económicas de COM		Primer Semestre 2013	Segundo Semestre 2012	Primer Semestre 2012	Variación Intersemestral		Variación Interanual	
					Nominal	%	Nominal	%
4775	Comercio al por menor de productos cosméticos e higiénicos en establecimientos especializados	26.017	26.777	25.364	-760	-2,84%	653	2,57%
4776	Comercio al por menor de flores, plantas, semillas, fertilizantes, animales de compañía y alimentos para los mismos en establecimientos especializados	17.699	17.337	17.715	362	2,09%	-15	-0,09%
4777	Comercio al por menor de artículos de relojería y joyería en establecimientos especializados	23.138	24.002	23.797	-864	-3,60%	-659	-2,77%
4778	Otro comercio al por menor de artículos nuevos en establecimientos especializados	52.664	52.460	53.602	204	0,39%	-938	-1,75%
4779	Comercio al por menor de artículos de segunda mano en establecimientos	9.816	9.708	9.682	108	1,11%	134	1,38%
4781	Comercio al por menor de productos alimenticios, bebidas y tabaco en puestos de venta y en mercadillos	18.121	17.927	18.464	194	1,08%	-343	-1,86%
4782	Comercio al por menor de productos textiles, prendas de vestir y calzado en puestos de venta y en mercadillos	11.185	11.006	10.654	179	1,63%	531	4,98%
4789	Comercio al por menor de otros productos en puestos de venta y en mercadillos	14.029	12.272	12.266	1.757	14,32%	1.763	14,37%
4791	Comercio al por menor por correspondencia o Internet	5.225	4.803	4.724	422	8,79%	501	10,61%
4799	Otro comercio al por menor no realizado ni en establecimientos, ni en puestos de venta ni en mercadillos	13.855	20.248	20.173	-6.393	-31,57%	-6.318	-31,32%
4920	Transporte de mercancías por ferrocarril	158	146	139	12	7,99%	18	13,16%
4942	Servicios de mudanza	3.897	3.782	4.076	115	3,04%	-179	-4,39%
5010	Transporte marítimo de pasajeros	2.665	2.094	2.599	571	27,27%	66	2,54%
5020	Transporte marítimo de mercancías	1.096	1.114	1.173	-18	-1,62%	-78	-6,62%
5030	Transporte de pasajeros por vías navegables interiores	288	140	290	148	105,48%	-2	-0,80%
5040	Transporte de mercancías por vías navegables interiores	25	24	25	1	4,23%	0	-1,33%
5110	Transporte aéreo de pasajeros	10.732	10.759	11.434	-27	-0,25%	-703	-6,15%



Actividades Económicas de COM		Primer Semestre 2013	Segundo Semestre 2012	Primer Semestre 2012	Variación Intersemestral		Variación Interanual	
					Nominal	%	Nominal	%
5121	Transporte aéreo de mercancías	47	41	43	7	16,39%	4	9,23%
5210	Depósito y almacenamiento	29.374	28.710	28.776	664	2,31%	598	2,08%
5222	Actividades anexas al transporte marítimo y por vías navegables interiores	4.272	4.235	4.382	37	0,87%	-110	-2,52%
5223	Actividades anexas al transporte aéreo	8.606	7.946	9.023	660	8,31%	-416	-4,61%
5224	Manipulación de mercancías	15.598	15.750	15.740	-152	-0,97%	-142	-0,90%
5229	Otras actividades anexas al transporte	39.962	39.481	40.220	481	1,22%	-258	-0,64%
5917	Actividades de distribución cinematográfica y de vídeo	602	620	672	-18	-2,85%	-70	-10,41%
6810	Compraventa de bienes inmobiliarios por cuenta propia	4.230	4.469	4.701	-239	-5,35%	-471	-10,02%
6820	Alquiler de bienes inmobiliarios por cuenta propia	44.716	42.828	43.042	1.888	4,41%	1.674	3,89%
6831	Agentes de la propiedad inmobiliaria	34.063	33.018	33.268	1.045	3,16%	795	2,39%
7021	Relaciones públicas y comunicación	958	914	877	44	4,85%	81	9,23%
7311	Agencias de publicidad	54.632	53.929	56.265	703	1,30%	-1.633	-2,90%
7312	Servicios de representación de medios de comunicación	701	691	921	10	1,45%	-220	-23,88%
7320	Estudio de mercado y realización de encuestas de opinión pública	6.755	6.562	7.064	193	2,94%	-309	-4,38%
7711	Alquiler de automóviles y vehículos de motor ligeros	14.443	12.255	14.412	2.188	17,85%	31	0,22%
7712	Alquiler de camiones	1.101	1.094	1.181	7	0,64%	-80	-6,77%
7721	Alquiler de artículos de ocio y deportivos	1.699	1.197	1.502	502	41,94%	197	13,12%
7722	Alquiler de cintas de vídeo y discos	2.778	2.852	3.200	-74	-2,59%	-422	-13,19%
7729	Alquiler de otros efectos personales y artículos de uso doméstico	1.887	1.404	1.883	484	34,45%	4	0,21%
7731	Alquiler de maquinaria y equipo de uso agrícola	1.975	1.873	2.339	102	5,45%	-364	-15,56%
7732	Alquiler de maquinaria y equipo para la construcción e ingeniería civil	10.782	11.440	12.581	-658	-5,75%	-1.799	-14,30%
7733	Alquiler de maquinaria y equipo de oficina, incluidos ordenadores	1.120	1.213	1.299	-93	-7,67%	-179	-13,78%
7734	Alquiler de medios de navegación	1.059	634	1.034	425	67,03%	25	2,42%
7735	Alquiler de medios de transporte aéreo	139	133	157	6	4,51%	-18	-11,46%



Actividades Económicas de COM		Primer Semestre 2013	Segundo Semestre 2012	Primer Semestre 2012	Variación Intersemestral		Variación Interanual	
					Nominal	%	Nominal	%
7739	Alquiler de otra maquinaria, equipos y bienes tangibles n.c.o.p.	9.142	8.616	9.523	526	6,10%	-381	-4,00%
8220	Actividades de los centros de llamadas	33.209	33.223	32.921	-14	-0,04%	288	0,87%
8292	Actividades de envasado y empaquetado	3.509	4.102	3.751	-593	-14,46%	-242	-6,45%
9004	Gestión de salas de espectáculos	3.216	2.804	3.099	412	14,69%	117	3,78%
9609	Otros servicios personales n.c.o.p.	11.092	10.993	11.440	99	0,90%	-348	-3,04%



**Tabla 7. Variación Intersemestral del número de profesionales en activo en Electricidad y Electrónica.**

Actividades Económicas de ELE		Primer Semestre 2013	Segundo Semestre 2012	Primer Semestre 2012	Variación Intersemestral		Variación Interanual	
					Nominal	%	Nominal	%
2611	Fabricación de componentes electrónicos	10.112	10.614	11.151	-502	-4,73%	-1.039	-9,32%
2612	Fabricación de circuitos impresos ensamblados	379	336	340	43	12,80%	39	11,47%
2630	Fabricación de equipos de telecomunicaciones	3.771	4.168	4.277	-397	-9,52%	-506	-11,83%
2640	Fabricación de productos electrónicos de consumo	278	253	269	25	9,88%	9	3,35%
2680	Fabricación de soportes magnéticos y ópticos	7	7	7	0	0,00%	0	0,00%
2733	Fabricación de dispositivos de cableado	198	208	218	-10	-4,96%	-20	-9,17%
2751	Fabricación de electrodomésticos	3.695	3.702	3.853	-7	-0,20%	-158	-4,09%
3313	Reparación de equipos electrónicos y ópticos	800	744	736	56	7,53%	64	8,70%
3314	Reparación de equipos eléctricos	6.037	6.346	6.334	-309	-4,87%	-297	-4,69%
3512	Transporte de energía eléctrica	3.766	4.031	4.085	-265	-6,57%	-319	-7,82%
3513	Distribución de energía eléctrica	15.386	15.461	15.786	-75	-0,49%	-400	-2,53%
4222	Construcción de redes eléctricas y de telecomunicaciones	11.468	12.386	14.847	-919	-7,42%	-3.379	-22,76%
4321	Instalaciones eléctricas	168.341	173.512	184.709	-5.171	-2,98%	-16.368	-8,86%
6110	Telecomunicaciones por cable	57.116	60.831	62.587	-3.715	-6,11%	-5.471	-8,74%
6120	Telecomunicaciones inalámbricas	3.703	3.488	3.379	215	6,17%	324	9,59%
6130	Telecomunicaciones por satélite	689	687	714	3	0,36%	-25	-3,50%
6190	Otras actividades de telecomunicaciones	12.499	11.881	11.677	618	5,20%	822	7,04%
7112	Servicios técnicos de ingeniería y otras actividades relacionadas con el asesoramiento técnico	19.376	19.527	20.216	-150	-0,77%	-840	-4,15%
8020	Servicios de sistemas de seguridad	1.828	1.600	1.806	228	14,25%	22	1,22%
9511	Reparación de ordenadores y equipos periféricos	5.095	5.043	4.967	53	1,04%	128	2,58%
9512	Reparación de equipos de comunicación	44.893	47.037	48.867	-2.144	-4,56%	-3.974	-8,13%
9521	Reparación de aparatos electrónicos de audio y vídeo de uso doméstico	11.116	11.458	11.980	-342	-2,98%	-864	-7,21%
9522	Reparación de aparatos electrodomésticos y de equipos para el hogar y el jardín	3.901	3.844	3.721	57	1,49%	181	4,86%



**Tabla 8. Variación Intersemestral del número de profesionales en activo en Energía y Agua.**

Actividades Económicas de ENA		Primer Semestre 2013	Segundo Semestre 2012	Primer Semestre 2012	Variación Intersemestral		Variación Interanual	
					Nominal	%	Nominal	%
0910	Actividades de apoyo a la extracción de petróleo y gas natural	490	487	485	2	0,48%	4	0,89%
2530	Fabricación de generadores de vapor, excepto calderas de calefacción central	301	300	295	1	0,44%	6	1,92%
3311	Reparación de productos metálicos	1.345	1.304	1.428	41	3,14%	-83	-5,79%
3512	Transporte de energía eléctrica	1.883	2.015	2.043	-132	-6,57%	-160	-7,82%
3514	Comercio de energía eléctrica	432	414	403	18	4,35%	29	7,20%
3515	Producción de energía hidroeléctrica	4.233	4.286	4.287	-53	-1,24%	-54	-1,26%
3516	Producción de energía eléctrica de origen térmico convencional	2.042	2.008	2.009	34	1,69%	33	1,64%
3517	Producción de energía eléctrica de origen nuclear	1.130	1.180	1.127	-50	-4,24%	3	0,27%
3518	Producción de energía eléctrica de origen eólico	1.748	1.843	1.850	-95	-5,15%	-102	-5,51%
3519	Producción de energía eléctrica de otros tipos	4.201	3.842	3.766	359	9,34%	435	11,55%
3521	Producción de gas	1.647	1.582	1.710	65	4,11%	-63	-3,68%
3522	Distribución por tubería de combustibles gaseosos	1.895	1.849	2.459	46	2,49%	-564	-22,94%
3523	Comercio de gas por tubería	28	25	22	3	12,00%	6	27,27%
3530	Suministro de vapor y aire acondicionado	343	282	334	61	21,63%	9	2,69%
4221	Construcción de redes para fluidos	1.395	1.391	1.674	4	0,26%	-279	-16,68%
4222	Construcción de redes eléctricas y de telecomunicaciones	7.645	8.257	9.898	-612	-7,42%	-2.253	-22,76%
4299	Construcción de otros proyectos de ingeniería civil n.c.o.p.	2.077	1.931	2.223	146	7,56%	-146	-6,57%
4950	Transporte por tubería	2.340	2.392	1.727	-52	-2,17%	613	35,50%
7112	Servicios técnicos de ingeniería y otras actividades relacionadas con el asesoramiento técnico	12.918	13.018	13.477	-100	-0,77%	-560	-4,15%





**Tabla 9. Variación Intersemestral del número de profesionales en activo en Edificación y Obra Civil.**

Actividades Económicas de EOC		Primer Semestre 2013	Segundo Semestre 2012	Primer Semestre 2012	Variación Intersemestral		Variación Interanual	
					Nominal	%	Nominal	%
4121	Construcción de edificios residenciales	272.790	268.075	322.843	<b>4.715</b>	<b>1,76%</b>	<b>-50.053</b>	<b>-15,50%</b>
4122	Construcción de edificios no residenciales	31.130	31.894	36.546	<b>-764</b>	<b>-2,40%</b>	<b>-5.416</b>	<b>-14,82%</b>
4211	Construcción de carreteras y autopistas	8.938	9.160	9.858	<b>-222</b>	<b>-2,42%</b>	<b>-920</b>	<b>-9,33%</b>
4212	Construcción de vías férreas de superficie y subterráneas	1.238	1.332	1.413	<b>-94</b>	<b>-7,06%</b>	<b>-175</b>	<b>-12,36%</b>
4213	Construcción de puentes y túneles	4.511	4.870	5.558	<b>-359</b>	<b>-7,36%</b>	<b>-1.047</b>	<b>-18,83%</b>
4221	Construcción de redes para fluidos	465	464	558	<b>1</b>	<b>0,26%</b>	<b>-93</b>	<b>-16,68%</b>
4222	Construcción de redes eléctricas y de telecomunicaciones	3.823	4.129	4.949	<b>-306</b>	<b>-7,42%</b>	<b>-1.126</b>	<b>-22,76%</b>
4291	Obras hidráulicas	842	759	745	<b>83</b>	<b>10,94%</b>	<b>97</b>	<b>13,02%</b>
4299	Construcción de otros proyectos de ingeniería civil n.c.o.p.	4.155	3.863	4.447	<b>292</b>	<b>7,56%</b>	<b>-292</b>	<b>-6,57%</b>
4311	Demolición	49.728	52.761	59.033	<b>-3.033</b>	<b>-5,75%</b>	<b>-9.305</b>	<b>-15,76%</b>
4312	Preparación de terrenos	9.134	9.081	10.705	<b>54</b>	<b>0,59%</b>	<b>-1.571</b>	<b>-14,68%</b>
4331	Revocamiento	19.088	18.768	22.188	<b>320</b>	<b>1,71%</b>	<b>-3.100</b>	<b>-13,97%</b>
4332	Instalación de carpintería	9.263	8.939	9.554	<b>324</b>	<b>3,63%</b>	<b>-290</b>	<b>-3,04%</b>
4333	Revestimiento de suelos y paredes	10.128	10.011	12.229	<b>118</b>	<b>1,17%</b>	<b>-2.101</b>	<b>-17,18%</b>
4334	Pintura y acristalamiento	24.091	22.469	27.365	<b>1.623</b>	<b>7,22%</b>	<b>-3.273</b>	<b>-11,96%</b>
4339	Otro acabado de edificios	8.902	8.988	10.641	<b>-86</b>	<b>-0,96%</b>	<b>-1.739</b>	<b>-16,34%</b>
4391	Construcción de cubiertas	4.306	4.648	5.581	<b>-342</b>	<b>-7,36%</b>	<b>-1.275</b>	<b>-22,85%</b>
4399	Otras actividades de construcción especializada n.c.o.p.	26.647	25.370	28.603	<b>1.277</b>	<b>5,03%</b>	<b>-1.956</b>	<b>-6,84%</b>
7111	Servicios técnicos de arquitectura	34.943	34.637	36.511	<b>306</b>	<b>0,88%</b>	<b>-1.568</b>	<b>-4,29%</b>
7112	Servicios técnicos de ingeniería y otras actividades relacionadas con el asesoramiento técnico	38.753	39.053	40.432	<b>-300</b>	<b>-0,77%</b>	<b>-1.679</b>	<b>-4,15%</b>



**Tabla 10. Variación Intersemestral del número de profesionales en activo en Fabricación Mecánica.**

Actividades Económicas de FME		Primer Semestre 2013	Segundo Semestre 2012	Primer Semestre 2012	Variación Intersemestral		Variación Interanual	
					Nominal	%	Nominal	%
2410	Fabricación de productos básicos de hierro, acero y ferroaleaciones	28.884	29.373	31.108	-489	-1,66%	-2.224	-7,15%
2420	Fabricación de tubos, tuberías, perfiles huecos y sus accesorios, de acero	5.170	5.637	5.713	-467	-8,28%	-543	-9,50%
2431	Estirado en frío	338	351	355	-13	-3,70%	-17	-4,79%
2432	Laminación en frío	1.559	1.591	1.618	-32	-2,01%	-59	-3,65%
2433	Producción de perfiles en frío por conformación con plegado	15.617	16.436	18.115	-819	-4,98%	-2.498	-13,79%
2434	Trefilado en frío	879	934	1.069	-55	-5,89%	-190	-17,77%
2441	Producción de metales preciosos	127	132	143	-5	-3,54%	-15	-10,75%
2442	Producción de aluminio	6.386	6.381	6.723	5	0,08%	-337	-5,01%
2443	Producción de plomo, zinc y estaño	1.099	1.097	1.110	2	0,18%	-11	-0,99%
2444	Producción de cobre	795	795	788	0	0,00%	7	0,85%
2445	Producción de otros metales no féreos	597	660	646	-63	-9,55%	-49	-7,51%
2451	Fundición de hierro	3.656	3.693	3.961	-37	-0,99%	-305	-7,69%
2452	Fundición de acero	2.418	2.454	2.479	-36	-1,47%	-61	-2,46%
2453	Fundición de metales ligeros	4.585	4.434	4.606	151	3,41%	-21	-0,46%
2454	Fundición de otros metales no féreos	3.305	3.254	3.405	51	1,58%	-99	-2,92%
2511	Fabricación de estructuras metálicas y sus componentes	21.165	21.603	24.574	-438	-2,03%	-3.409	-13,87%
2512	Fabricación de carpintería metálica	55.098	56.317	62.053	-1.219	-2,16%	-6.955	-11,21%
2521	Fabricación de radiadores y calderas para calefacción central	1.778	1.801	1.868	-23	-1,28%	-90	-4,82%
2529	Fabricación de otras cisternas, grandes depósitos y contenedores de metal	9.246	9.425	9.720	-179	-1,90%	-474	-4,88%
2530	Fabricación de generadores de vapor, excepto calderas de calefacción central	602	599	591	3	0,44%	11	1,92%
2540	Fabricación de armas y municiones	1.386	1.691	1.811	-305	-18,02%	-425	-23,48%
2550	Forja, estampación y embutición de metales; metalurgia de polvos	9.255	9.240	9.674	15	0,16%	-418	-4,32%



Actividades Económicas de FME		Primer Semestre 2013	Segundo Semestre 2012	Primer Semestre 2012	Variación Intersemestral		Variación Interanual	
					Nominal	%	Nominal	%
2561	Tratamiento y revestimiento de metales	10.649	10.598	11.151	51	0,48%	-502	-4,50%
2562	Ingeniería mecánica por cuenta de terceros	34.326	33.607	34.788	719	2,14%	-462	-1,33%
2571	Fabricación de artículos de cuchillería y cubertería	8.752	9.009	9.608	-257	-2,85%	-856	-8,91%
2572	Fabricación de cerraduras y herrajes	6.672	6.843	7.085	-171	-2,50%	-413	-5,83%
2573	Fabricación de herramientas	10.931	10.977	11.319	-46	-0,42%	-388	-3,43%
2591	Fabricación de bidones y toneles de hierro o acero	678	724	795	-46	-6,35%	-117	-14,72%
2592	Fabricación de envases y embalajes metálicos ligeros	7.483	7.197	7.669	286	3,97%	-186	-2,43%
2593	Fabricación de productos de alambre, cadenas y muelles	6.689	6.804	7.123	-115	-1,69%	-434	-6,09%
2594	Fabricación de pernos y productos de tornillería	2.213	2.138	2.208	75	3,51%	5	0,23%
2599	Fabricación de otros productos metálicos n.c.o.p.	11.351	11.135	11.791	216	1,94%	-440	-3,73%
2620	Fabricación de ordenadores y equipos periféricos	1.409	1.381	1.370	28	2,03%	39	2,85%
2651	Fabricación de instrumentos y aparatos de medida, verificación y navegación	2.950	2.905	2.951	45	1,55%	-1	-0,03%
2652	Fabricación de relojes	305	315	313	-10	-3,18%	-8	-2,56%
2660	Fabricación de equipos de radiación, electromédicos y electroterapéuticos	1.103	1.076	1.063	27	2,51%	40	3,76%
2670	Fabricación de instrumentos de óptica y equipo fotográfico	9.653	9.626	11.208	27	0,28%	-1.555	-13,87%
2711	Fabricación de motores, generadores y transformadores eléctricos	5.913	6.372	6.547	-459	-7,20%	-634	-9,68%
2712	Fabricación de aparatos de distribución y control eléctrico	8.012	8.508	8.812	-496	-5,83%	-800	-9,08%
2720	Fabricación de pilas y acumuladores eléctricos	2.276	2.446	2.338	-170	-6,95%	-62	-2,65%
2731	Fabricación de cables de fibra óptica	29	27	30	2	7,41%	-1	-3,33%



Actividades Económicas de FME		Primer Semestre 2013	Segundo Semestre 2012	Primer Semestre 2012	Variación Intersemestral		Variación Interanual	
					Nominal	%	Nominal	%
2732	Fabricación de otros hilos y cables electrónicos y eléctricos	4.071	4.028	4.280	43	1,07%	-209	-4,88%
2733	Fabricación de dispositivos de cableado	396	417	436	-21	-4,96%	-40	-9,17%
2740	Fabricación de lámparas y aparatos eléctricos de iluminación	6.221	6.394	6.883	-173	-2,71%	-662	-9,62%
2751	Fabricación de electrodomésticos	7.390	7.405	7.705	-15	-0,20%	-315	-4,09%
2752	Fabricación de aparatos domésticos no eléctricos	593	613	642	-20	-3,26%	-49	-7,63%
2790	Fabricación de otro material y equipo eléctrico	9.314	9.409	10.114	-95	-1,01%	-800	-7,91%
2811	Fabricación de motores y turbinas, excepto los destinados a aeronaves, vehículos automóviles y ciclomotores	2.529	2.643	2.687	-114	-4,31%	-158	-5,88%
2812	Fabricación de equipos de transmisión hidráulica y neumática	1.684	1.669	2.022	15	0,90%	-338	-16,72%
2813	Fabricación de otras bombas y compresores	3.477	3.496	3.589	-19	-0,54%	-112	-3,12%
2814	Fabricación de otra grifería y válvulas	547	544	478	3	0,55%	69	14,44%
2815	Fabricación de cojinetes, engranajes y órganos mecánicos de transmisión	2.968	3.011	3.182	-43	-1,43%	-214	-6,73%
2821	Fabricación de hornos y quemadores	1.060	995	1.040	65	6,53%	20	1,92%
2822	Fabricación de maquinaria de elevación y manipulación	18.538	18.750	19.305	-212	-1,13%	-767	-3,97%
2823	Fabricación de máquinas y equipos de oficina, excepto equipos informáticos	377	406	428	-29	-7,14%	-51	-11,92%
2824	Fabricación de herramientas eléctricas manuales	1.453	1.504	1.531	-51	-3,39%	-78	-5,09%
2825	Fabricación de maquinaria de ventilación y refrigeración no doméstica	5.713	5.504	5.739	209	3,80%	-26	-0,45%
2829	Fabricación de otra maquinaria de uso general n.c.o.p.	16.603	16.538	17.276	65	0,39%	-673	-3,90%



Actividades Económicas de FME		Primer Semestre 2013	Segundo Semestre 2012	Primer Semestre 2012	Variación Intersemestral		Variación Interanual	
					Nominal	%	Nominal	%
2830	Fabricación de maquinaria agraria y forestal	5.400	5.320	5.585	80	1,50%	-185	-3,31%
2841	Fabricación de máquinas herramienta para trabajar el metal	3.254	3.270	3.290	-16	-0,49%	-36	-1,09%
2849	Fabricación de otras máquinas herramienta	8.575	9.001	9.936	-426	-4,73%	-1.361	-13,70%
2891	Fabricación de maquinaria para la industria metalúrgica	6.098	6.218	6.434	-120	-1,93%	-336	-5,22%
2892	Fabricación de maquinaria para las industrias extractivas y de la construcción	4.049	4.224	4.465	-175	-4,14%	-416	-9,32%
2893	Fabricación de maquinaria para la industria de la alimentación, bebidas y tabaco	6.942	6.766	6.998	176	2,60%	-56	-0,80%
2894	Fabricación de maquinaria para las industrias textil, de la confección y del cuero	2.971	2.959	3.046	12	0,41%	-75	-2,46%
2895	Fabricación de maquinaria para la industria del papel y del cartón	1.773	1.810	1.894	-37	-2,04%	-121	-6,39%
2896	Fabricación de maquinaria para la industria del plástico y el caucho	675	635	643	40	6,30%	32	4,98%
2899	Fabricación de otra maquinaria para usos específicos n.c.o.p.	16.756	16.905	17.581	-149	-0,88%	-825	-4,69%
2910	Fabricación de vehículos de motor	41.749	41.341	41.205	409	0,99%	545	1,32%
2920	Fabricación de carrocerías para vehículos de motor; fabricación de remolques y semirremolques	7.558	7.773	8.234	-215	-2,77%	-676	-8,21%
2931	Fabricación de equipos eléctricos y electrónicos para vehículos de motor	5.591	5.379	5.893	212	3,94%	-302	-5,12%
2932	Fabricación de otros componentes, piezas y accesorios para vehículos de motor	64.841	62.804	65.633	2.037	3,24%	-792	-1,21%
3011	Construcción de barcos y estructuras flotantes	15.238	15.265	16.521	-27	-0,18%	-1.283	-7,77%
3012	Construcción de embarcaciones de recreo y deporte	1.125	1.089	1.227	36	3,31%	-102	-8,31%



Actividades Económicas de FME	Primer Semestre 2013	Segundo Semestre 2012	Primer Semestre 2012	Variación Intersemestral		Variación Interanual	
				Nominal	%	Nominal	%
3020 Fabricación de locomotoras y material ferroviario	12.064	12.019	12.316	45	0,37%	-252	-2,05%
3030 Construcción aeronáutica y espacial y su maquinaria	20.364	19.854	19.708	510	2,57%	656	3,33%
3040 Fabricación de vehículos militares de combate	#			#		#	
3091 Fabricación de motocicletas	706	857	918	-151	-17,62%	-212	-23,09%
3092 Fabricación de bicicletas y de vehículos para personas con discapacidad	626	625	632	1	0,16%	-6	-0,95%
3099 Fabricación de otro material de transporte n.c.o.p.	51	60	64	-9	-15,00%	-13	-20,31%
3101 Fabricación de muebles de oficina y de establecimientos comerciales	1.905	1.924	2.100	-19	-0,99%	-194	-9,26%
3103 Fabricación de colchones	1.261	1.375	1.455	-114	-8,29%	-194	-13,34%
3211 Fabricación de monedas	84	84	76	0	0,00%	8	10,53%
3230 Fabricación de artículos de deporte	889	799	935	89	11,18%	-46	-4,92%
3240 Fabricación de juegos y juguetes	1.508	1.354	1.539	154	11,37%	-31	-2,04%
3250 Fabricación de instrumentos y suministros médicos y odontológicos	8.201	8.085	8.171	116	1,43%	29	0,36%
3291 Fabricación de escobas, brochas y cepillos	796	770	802	26	3,38%	-6	-0,75%
3831 Separación y clasificación de materiales	943	985	973	-42	-4,27%	-30	-3,12%
3832 Valorización de materiales ya clasificados	1.747	1.764	1.835	-17	-0,96%	-88	-4,81%
4221 Construcción de redes para fluidos	1.860	1.855	2.232	5	0,26%	-372	-16,68%
4399 Otras actividades de construcción especializada n.c.o.p.	17.765	16.913	19.069	851	5,03%	-1.304	-6,84%
7112 Servicios técnicos de ingeniería y otras actividades relacionadas con el asesoramiento técnico	32.294	32.544	33.693	-250	-0,77%	-1.399	-4,15%
9529 Reparación de otros efectos personales y artículos de uso doméstico	1.220	1.240	1.261	-20	-1,60%	-41	-3,25%



**Tabla 11. Variación Intersemestral del número de profesionales en activo en Hostelería y Turismo.**

Actividades Económicas de HOT		Primer Semestre 2013	Segundo Semestre 2012	Primer Semestre 2012	Variación Intersemestral		Variación Interanual	
					Nominal	%	Nominal	%
4910	Transporte interurbano de pasajeros por ferrocarril	6.611	6.979	7.020	-368	-5,27%	-409	-5,83%
4939	Tipos de transporte terrestre de pasajeros n.c.o.p.	16.891	17.636	17.472	-745	-4,23%	-581	-3,32%
5010	Transporte marítimo de pasajeros	1.332	1.047	1.299	286	27,27%	33	2,54%
5030	Transporte de pasajeros por vías navegables interiores	144	70	145	74	105,48%	-1	-0,80%
5110	Transporte aéreo de pasajeros	5.366	5.380	5.717	-14	-0,25%	-351	-6,15%
5221	Actividades anexas al transporte terrestre	13.931	13.786	14.172	145	1,05%	-242	-1,71%
5223	Actividades anexas al transporte aéreo	5.738	5.297	6.015	440	8,31%	-277	-4,61%
5510	Hoteles y alojamientos similares	246.448	163.315	246.735	83.133	50,90%	-287	-0,12%
5520	Alojamientos turísticos y otros alojamientos de corta estancia	43.375	31.615	42.688	11.760	37,20%	687	1,61%
5530	Campings y aparcamientos para caravanas	9.167	4.867	9.076	4.300	88,35%	91	1,00%
5590	Otros alojamientos	6.623	6.050	6.506	573	9,47%	117	1,80%
5610	Restaurantes y puestos de comidas	414.058	367.619	416.951	46.439	12,63%	-2.893	-0,69%
5621	Provisión de comidas preparadas para eventos	26.235	32.345	26.275	-6.110	-18,89%	-40	-0,15%
5629	Otros servicios de comidas	42.838	79.603	43.833	-36.765	-46,19%	-995	-2,27%
5630	Establecimientos de bebidas	580.512	522.215	572.235	58.297	11,16%	8.277	1,45%
7911	Actividades de las agencias de viajes	39.242	37.588	41.374	1.654	4,40%	-2.132	-5,15%
7912	Actividades de los operadores turísticos	4.519	4.846	5.217	-327	-6,75%	-698	-13,38%
7990	Otros servicios de reservas y actividades relacionadas con los mismos	7.689	6.725	7.701	964	14,33%	-12	-0,16%
8230	Organización de convenciones y ferias de muestras	11.110	10.677	10.780	433	4,06%	330	3,06%
9200	Actividades de juegos de azar y apuestas	21.055	20.863	21.289	193	0,92%	-234	-1,10%



**Tabla 12. Variación Intersemestral del número de profesionales en activo en Industrias Extractivas.**

Actividades Económicas de IEX		Primer Semestre 2013	Segundo Semestre 2012	Primer Semestre 2012	Variación Intersemestral		Variación Interanual	
					Nominal	%	Nominal	%
0510	Extracción de antracita y hulla	3.997	4.459	4.045	-462	-10,36%	-48	-1,19%
0520	Extracción de lignito	285	317	355	-32	-10,09%	-70	-19,72%
0610	Extracción de crudo de petróleo	162	146	192	16	10,96%	-30	-15,63%
0620	Extracción de gas natural	54			54		54	
0710	Extracción de minerales de hierro	195	189	188	6	3,17%	7	3,72%
0729	Extracción de otros minerales metálicos no féreos	1.905	1.853	1.810	52	2,81%	95	5,25%
0811	Extracción de piedra ornamental y para la construcción, piedra caliza, yeso, creta y pizarra	6.758	6.946	7.558	-188	-2,71%	-800	-10,58%
0812	Extracción de gravas y arenas; extracción de arcilla y caolín	6.539	6.756	7.595	-217	-3,21%	-1.056	-13,90%
0891	Extracción de minerales para productos químicos y fertilizantes	1.585	1.606	1.630	-21	-1,31%	-45	-2,76%
0892	Extracción de turba	63	59	66	4	6,78%	-3	-4,55%
0893	Extracción de sal	608	611	629	-3	-0,49%	-21	-3,34%
0899	Otras industrias extractivas n.c.o.p.	693	695	732	-2	-0,29%	-39	-5,33%
0910	Actividades de apoyo a la extracción de petróleo y gas natural	735	731	728	4	0,48%	7	0,89%
0990	Actividades de apoyo a otras industrias extractivas	268	225	236	43	19,11%	32	13,56%
2399	Fabricación de otros productos minerales no metálicos n.c.o.p.	2.187	2.142	2.579	45	2,10%	-392	-15,20%
2444	Producción de cobre	397	397	394	0	0,00%	3	0,85%
2445	Producción de otros metales no féreos	398	440	430	-42	-9,55%	-32	-7,51%
2451	Fundición de hierro	1.828	1.846	1.980	-18	-0,99%	-152	-7,69%
4212	Construcción de vías férreas de superficie y subterráneas	619	666	706	-47	-7,06%	-87	-12,36%
4213	Construcción de puentes y túneles	2.256	2.435	2.779	-179	-7,36%	-523	-18,83%
4221	Construcción de redes para fluidos	930	928	1.116	2	0,26%	-186	-16,68%
4312	Preparación de terrenos	3.045	3.027	3.568	18	0,59%	-524	-14,68%
4313	Perforaciones y sondeos	1.871	1.930	2.200	-59	-3,06%	-329	-14,95%





Actividades Económicas de IEX		Primer Semestre 2013	Segundo Semestre 2012	Primer Semestre 2012	Variación Intersemestral		Variación Interanual	
					Nominal	%	Nominal	%
4399	Otras actividades de construcción especializada n.c.o.p.	22.206	21.141	23.836	<b>1.064</b>	<b>5,03%</b>	<b>-1.630</b>	<b>-6,84%</b>
7112	Servicios técnicos de ingeniería y otras actividades relacionadas con el asesoramiento técnico	6.459	6.509	6.739	<b>-50</b>	<b>-0,77%</b>	<b>-280</b>	<b>-4,15%</b>



**Tabla 13. Variación Intersemestral del número de profesionales en activo en Informática y Comunicaciones.**

Actividades Económicas de IFC		Primer Semestre 2013	Segundo Semestre 2012	Primer Semestre 2012	Variación Intersemestral		Variación Interanual	
					Nominal	%	Nominal	%
5829	Edición de otros programas informáticos	8.634	8.958	8.702	-324	-3,62%	-68	-0,78%
6120	Telecomunicaciones inalámbricas	1.852	1.744	1.690	108	6,17%	162	9,59%
6130	Telecomunicaciones por satélite	230	229	238	1	0,36%	-8	-3,50%
6190	Otras actividades de telecomunicaciones	6.249	5.940	5.838	309	5,20%	411	7,04%
6201	Actividades de programación informática	29.792	29.589	29.532	203	0,69%	260	0,88%
6202	Actividades de consultoría informática	43.877	42.530	42.084	1.347	3,17%	1.793	4,26%
6203	Gestión de recursos informáticos	13.545	14.208	13.033	-663	-4,67%	512	3,93%
6209	Otros servicios relacionados con las tecnologías de la información y la informática	99.451	99.858	100.109	-407	-0,41%	-658	-0,66%
6311	Proceso de datos, hosting y actividades relacionadas	5.233	5.124	5.164	109	2,13%	69	1,34%
6312	Portales web	977	990	939	-13	-1,31%	38	4,05%
8020	Servicios de sistemas de seguridad	914	800	903	114	14,25%	11	1,22%
9511	Reparación de ordenadores y equipos periféricos	2.548	2.521	2.484	26	1,04%	64	2,58%



**Tabla 14. Variación Intersemestral del número de profesionales en activo en Instalación y Mantenimiento.**

Actividades Económicas de IMA		Primer Semestre 2013	Segundo Semestre 2012	Primer Semestre 2012	Variación Intersemestral		Variación Interanual	
					Nominal	%	Nominal	%
3311	Reparación de productos metálicos	2.018	1.957	2.142	62	3,14%	-124	-5,79%
3312	Reparación de maquinaria	30.776	29.832	30.406	944	3,16%	370	1,22%
3320	Instalación de máquinas y equipos industriales	15.393	15.835	16.396	-442	-2,79%	-1.003	-6,12%
3530	Suministro de vapor y aire acondicionado	686	564	668	122	21,63%	18	2,69%
4322	Fontanería, instalaciones de sistemas de calefacción y aire acondicionado	83.796	85.417	91.664	-1.621	-1,90%	-7.868	-8,58%
4329	Otras instalaciones en obras de construcción	48.565	50.901	56.991	-2.336	-4,59%	-8.426	-14,78%
4399	Otras actividades de construcción especializada n.c.o.p.	13.323	12.685	14.302	639	5,03%	-978	-6,84%
7112	Servicios técnicos de ingeniería y otras actividades relacionadas con el asesoramiento técnico	25.835	26.035	26.955	-200	-0,77%	-1.119	-4,15%



**Tabla 15. Variación Intersemestral del número de profesionales en activo en Imagen Personal.**

Actividades Económicas de IMP		Primer Semestre 2013	Segundo Semestre 2012	Primer Semestre 2012	Variación Intersemestral		Variación Interanual	
					Nominal	%	Nominal	%
9002	Actividades auxiliares a las artes escénicas	976	875	974	101	11,55%	3	0,28%
9602	Peluquería y otros tratamientos de belleza	189.885	191.291	195.395	-1.406	-0,74%	-5.510	-2,82%
9603	Pompas fúnebres y actividades relacionadas	1.855	1.785	1.782	70	3,90%	72	4,05%
9604	Actividades de mantenimiento físico	7.238	6.637	7.787	601	9,06%	-549	-7,05%
9609	Otros servicios personales n.c.o.p.	5.546	5.497	5.720	49	0,90%	-174	-3,04%



Tabla 16. Variación Intersemestral del número de profesionales en activo en Imagen y Sonido.

Actividades Económicas de IMS		Primer Semestre 2013	Segundo Semestre 2012	Primer Semestre 2012	Variación Intersemestral		Variación Interanual	
					Nominal	%	Nominal	%
1820	Reproducción de soportes grabados	2.223	2.359	2.350	-136	-5,77%	-127	-5,40%
5813	Edición de periódicos	4.487	4.643	4.949	-156	-3,35%	-462	-9,33%
5819	Otras actividades editoriales	1.287	1.348	1.422	-61	-4,55%	-136	-9,54%
5821	Edición de videojuegos	6.495	6.973	7.458	-478	-6,86%	-963	-12,91%
5912	Actividades de postproducción cinematográfica, de vídeo y de programas de televisión	2.311	2.375	2.656	-64	-2,69%	-345	-12,99%
5914	Actividades de exhibición cinematográfica	6.565	7.047	7.313	-482	-6,84%	-748	-10,23%
5915	Actividades de producción cinematográfica y de vídeo	12.420	11.408	12.457	1.012	8,87%	-37	-0,30%
5916	Actividades de producciones de programas de televisión	7.164	7.903	8.217	-739	-9,35%	-1.053	-12,81%
5917	Actividades de distribución cinematográfica y de vídeo	1.205	1.240	1.345	-35	-2,85%	-140	-10,41%
5918	Actividades de distribución de programas de televisión	261	337	360	-76	-22,55%	-99	-27,50%
5920	Actividades de grabación de sonido y edición musical	940	916	902	24	2,62%	38	4,21%
6010	Actividades de radiodifusión	17.747	18.700	18.948	-953	-5,10%	-1.201	-6,34%
6020	Actividades de programación y emisión de televisión	5.705	5.716	6.164	-11	-0,19%	-459	-7,45%
6130	Telecomunicaciones por satélite	459	458	476	2	0,36%	-17	-3,50%
6391	Actividades de las agencias de noticias	2.193	2.294	2.512	-101	-4,40%	-319	-12,70%
7311	Agencias de publicidad	27.316	26.964	28.133	352	1,30%	-817	-2,90%
7420	Actividades de fotografía	15.358	15.187	16.046	171	1,13%	-688	-4,29%
9001	Artes escénicas	17.387	16.791	17.850	596	3,55%	-463	-2,59%
9002	Actividades auxiliares a las artes escénicas	1.953	1.751	1.947	202	11,55%	5	0,28%
9003	Creación artística y literaria	8.030	7.919	7.866	111	1,40%	164	2,08%
9105	Actividades de bibliotecas	610	650	730	-41	-6,25%	-120	-16,48%



**Tabla 17. Variación Intersemestral del número de profesionales en activo en Industrias Alimentarias.**

Actividades Económicas de INA		Primer Semestre 2013	Segundo Semestre 2012	Primer Semestre 2012	Variación Intersemestral		Variación Interanual	
					Nominal	%	Nominal	%
1011	Procesado y conservación de carne	44.260	44.766	44.108	-506	-1,13%	152	0,34%
1012	Procesado y conservación de volatería	2.368	2.518	2.571	-150	-5,96%	-203	-7,90%
1013	Elaboración de productos cárnicos y de volatería	35.686	36.237	36.670	-551	-1,52%	-984	-2,68%
1021	Procesado de pescados, crustáceos y moluscos	2.724	2.550	2.688	174	6,82%	36	1,34%
1022	Fabricación de conservas de pescado	14.128	10.239	14.353	3.889	37,98%	-225	-1,57%
1031	Procesado y conservación de patatas	609	619	660	-10	-1,62%	-51	-7,73%
1032	Elaboración de zumos de frutas y hortalizas	4.841	4.827	4.840	14	0,29%	1	0,02%
1039	Otro procesado y conservación de frutas y hortalizas	21.450	22.528	21.710	-1.078	-4,79%	-260	-1,20%
1042	Fabricación de margarina y grasas comestibles similares	361	355	343	6	1,69%	18	5,25%
1043	Fabricación de aceite de oliva	6.312	10.131	6.965	-3.819	-37,70%	-653	-9,38%
1044	Fabricación de otros aceites y grasas	1.772	1.729	1.706	43	2,49%	66	3,87%
1052	Elaboración de helados	5.619	3.345	5.905	2.274	67,98%	-286	-4,84%
1053	Fabricación de quesos	4.261	4.288	4.331	-27	-0,63%	-70	-1,62%
1054	Preparación de leche y otros productos lácteos	15.401	15.225	15.572	176	1,16%	-171	-1,10%
1061	Fabricación de productos de molinería	5.438	5.327	5.440	111	2,08%	-2	-0,04%
1062	Fabricación de almidones y productos amiláceos	797	787	781	10	1,27%	16	2,05%
1071	Fabricación de pan y de productos frescos de panadería y pastelería	82.731	83.235	84.921	-504	-0,61%	-2.190	-2,58%
1072	Fabricación de galletas y productos de panadería y pastelería de larga duración	11.966	11.568	11.840	398	3,44%	126	1,06%
1073	Fabricación de pastas alimenticias, cuscús y productos similares	1.701	1.678	1.690	23	1,37%	11	0,65%
1081	Fabricación de azúcar	1.942	2.290	1.944	-348	-15,20%	-2	-0,10%



Actividades Económicas de INA		Primer Semestre 2013	Segundo Semestre 2012	Primer Semestre 2012	Variación Intersemestral		Variación Interanual	
					Nominal	%	Nominal	%
1082	Fabricación de cacao, chocolate y productos de confitería	13.944	13.618	14.380	326	2,39%	-436	-3,03%
1083	Elaboración de café, té e infusiones	3.978	4.019	4.055	-41	-1,02%	-77	-1,90%
1084	Elaboración de especias, salsas y condimentos	2.798	2.756	2.778	42	1,52%	20	0,72%
1085	Elaboración de platos y comidas preparados	1.154	1.269	1.164	-115	-9,06%	-10	-0,86%
1086	Elaboración de preparados alimenticios homogeneizados y alimentos dietéticos	2.828	2.750	2.771	78	2,84%	57	2,06%
1089	Elaboración de otros productos alimenticios n.c.o.p.	22.590	21.900	22.181	690	3,15%	409	1,84%
1091	Fabricación de productos para la alimentación de animales de granja	9.773	9.736	9.844	37	0,38%	-71	-0,72%
1092	Fabricación de productos para la alimentación de animales de compañía	1.451	1.448	1.601	3	0,21%	-150	-9,37%
1101	Destilación, rectificación y mezcla de bebidas alcohólicas	3.044	3.111	3.092	-67	-2,15%	-48	-1,55%
1102	Elaboración de vinos	26.811	27.350	27.606	-539	-1,97%	-795	-2,88%
1103	Elaboración de sidra y otras bebidas fermentadas a partir de frutas	577	570	591	7	1,23%	-14	-2,37%
1104	Elaboración de otras bebidas no destiladas, procedentes de la fermentación	580	564	589	16	2,84%	-9	-1,53%
1105	Fabricación de cerveza	6.199	5.921	6.159	278	4,70%	40	0,65%
1106	Fabricación de malta	134	122	119	12	9,84%	15	12,61%
1107	Fabricación de bebidas no alcohólicas; producción de aguas minerales y otras aguas embotelladas	9.372	9.069	9.940	303	3,34%	-568	-5,71%
8292	Actividades de envasado y empaquetado	1.170	1.367	1.250	-198	-14,46%	-81	-6,45%



**Tabla 18. Variación Intersemestral del número de profesionales en activo en Madera, Mueble y Corcho.**

Actividades Económicas de MAM		Primer Semestre 2013	Segundo Semestre 2012	Primer Semestre 2012	Variación Intersemestral		Variación Interanual	
					Nominal	%	Nominal	%
0220	Explotación de la madera	1.689	1.525	1.704	164	10,75%	-15	-0,88%
0240	Servicios de apoyo a la silvicultura	3.018	2.183	2.995	835	38,26%	23	0,77%
1610	Aserrado y cepillado de la madera	9.489	9.637	10.212	-148	-1,54%	-723	-7,08%
1621	Fabricación de chapas y tableros de madera	6.919	7.302	7.879	-383	-5,25%	-960	-12,18%
1622	Fabricación de suelos de madera ensamblados	10.029	11.362	12.636	-1.333	-11,73%	-2.607	-20,63%
1623	Fabricación de otras estructuras de madera y piezas de carpintería y ebanistería para la construcción	13.612	13.952	15.463	-340	-2,44%	-1.851	-11,97%
1624	Fabricación de envases y embalajes de madera	7.627	7.769	7.653	-142	-1,83%	-26	-0,34%
1629	Fabricación de otros productos de madera; artículos de corcho, cestería y espartería	6.159	6.295	6.954	-136	-2,16%	-795	-11,43%
3101	Fabricación de muebles de oficina y de establecimientos comerciales	3.811	3.849	4.199	-38	-0,99%	-389	-9,26%
3102	Fabricación de muebles de cocina	7.612	8.081	8.771	-469	-5,80%	-1.159	-13,21%
3109	Fabricación de otros muebles	21.873	22.959	25.005	-1.086	-4,73%	-3.132	-12,53%
3299	Otras industrias manufactureras n.c.o.p.	1.914	1.854	1.816	59	3,20%	97	5,36%
3319	Reparación de otros equipos	935	913	923	23	2,47%	12	1,30%
4332	Instalación de carpintería	18.527	17.878	19.107	649	3,63%	-581	-3,04%
4333	Revestimiento de suelos y paredes	6.752	6.674	8.152	78	1,17%	-1.400	-17,18%
9524	Reparación de muebles y artículos de menaje	1.091	1.076	1.082	15	1,43%	9	0,86%





**Tabla 19. Variación Intersemestral del número de profesionales en activo en Marítimo Pesquera.**

Actividades Económicas de MAP		Primer Semestre 2013	Segundo Semestre 2012	Primer Semestre 2012	Variación Intersemestral		Variación Interanual	
					Nominal	%	Nominal	%
0311	Pesca marina	31.689	28.708	33.015	<b>2.981</b>	<b>10,38%</b>	<b>-1.326</b>	<b>-4,02%</b>
0312	Pesca en agua dulce	32	58	29	<b>-26</b>	<b>-44,83%</b>	<b>3</b>	<b>10,34%</b>
0321	Acuicultura marina	7.042	7.020	6.702	<b>22</b>	<b>0,31%</b>	<b>340</b>	<b>5,07%</b>
0322	Acuicultura en agua dulce	2.269	2.338	2.487	<b>-69</b>	<b>-2,95%</b>	<b>-218</b>	<b>-8,77%</b>
1021	Procesado de pescados, crustáceos y moluscos	1.362	1.275	1.344	<b>87</b>	<b>6,82%</b>	<b>18</b>	<b>1,34%</b>
4399	Otras actividades de construcción especializada n.c.o.p.	8.882	8.457	9.534	<b>426</b>	<b>5,03%</b>	<b>-652</b>	<b>-6,84%</b>
5010	Transporte marítimo de pasajeros	3.997	3.141	3.898	<b>857</b>	<b>27,27%</b>	<b>99</b>	<b>2,54%</b>
5020	Transporte marítimo de mercancías	2.191	2.227	2.347	<b>-36</b>	<b>-1,62%</b>	<b>-155</b>	<b>-6,62%</b>
5030	Transporte de pasajeros por vías navegables interiores	432	210	435	<b>222</b>	<b>105,48%</b>	<b>-4</b>	<b>-0,80%</b>
5040	Transporte de mercancías por vías navegables interiores	49	47	50	<b>2</b>	<b>4,23%</b>	<b>-1</b>	<b>-1,33%</b>
5222	Actividades anexas al transporte marítimo y por vías navegables interiores	2.136	2.118	2.191	<b>18</b>	<b>0,87%</b>	<b>-55</b>	<b>-2,52%</b>



Tabla 20. Variación Intersemestral del número de profesionales en activo en Química.

Actividades Económicas de QUI		Primer Semestre 2013	Segundo Semestre 2012	Primer Semestre 2012	Variación Intersemestral		Variación Interanual	
					Nominal	%	Nominal	%
1200	Industria del tabaco	2.568	2.604	2.526	-36	-1,38%	42	1,66%
1711	Fabricación de pasta papelera	2.600	2.670	2.755	-70	-2,62%	-155	-5,63%
1712	Fabricación de papel y cartón	9.514	9.511	9.709	3	0,03%	-195	-2,01%
1721	Fabricación de papel y cartón ondulados; fabricación de envases y embalajes de papel y cartón	6.117	6.050	6.189	67	1,10%	-72	-1,16%
1722	Fabricación de artículos de papel y cartón para uso doméstico, sanitario e higiénico	3.861	4.160	4.271	-299	-7,19%	-410	-9,60%
1723	Fabricación de artículos de papelería	803	812	845	-9	-1,15%	-42	-5,01%
1724	Fabricación de papeles pintados	79	78	75	1	1,28%	4	5,33%
1729	Fabricación de otros artículos de papel y cartón	1.532	1.544	1.595	-12	-0,76%	-63	-3,97%
1910	Coquerías	240	257	279	-17	-6,61%	-39	-13,98%
1920	Refino de petróleo	8.947	8.885	9.002	62	0,70%	-55	-0,61%
2011	Fabricación de gases industriales	2.973	2.957	3.021	16	0,54%	-48	-1,59%
2012	Fabricación de colorantes y pigmentos	1.644	1.677	1.647	-33	-1,97%	-3	-0,18%
2013	Fabricación de otros productos básicos de química inorgánica	6.892	6.992	7.135	-100	-1,43%	-243	-3,41%
2014	Fabricación de otros productos básicos de química orgánica	8.514	8.753	8.920	-239	-2,73%	-406	-4,55%
2015	Fabricación de fertilizantes y compuestos nitrogenados	3.228	3.136	3.047	92	2,93%	181	5,94%
2016	Fabricación de plásticos en formas primarias	9.809	9.816	9.921	-7	-0,07%	-112	-1,13%
2017	Fabricación de caucho sintético en formas primarias	530	543	558	-13	-2,39%	-28	-5,02%
2020	Fabricación de pesticidas y otros productos agroquímicos	1.739	1.682	1.736	57	3,39%	3	0,17%
2030	Fabricación de pinturas, barnices y revestimientos similares; tintas de imprenta y masillas	10.880	10.876	11.303	4	0,04%	-423	-3,74%
2041	Fabricación de jabones, detergentes y otros artículos de limpieza y abrillantamiento	9.631	9.374	9.772	257	2,74%	-141	-1,44%
2042	Fabricación de perfumes y cosméticos	11.647	11.126	11.401	521	4,68%	246	2,16%
2051	Fabricación de explosivos	2.222	2.070	2.326	152	7,34%	-104	-4,47%



Actividades Económicas de QUI		Primer Semestre 2013	Segundo Semestre 2012	Primer Semestre 2012	Variación Intersemestral		Variación Interanual	
					Nominal	%	Nominal	%
2052	Fabricación de colas	1.190	1.170	1.207	20	1,71%	-17	-1,41%
2053	Fabricación de aceites esenciales	1.495	1.413	1.414	82	5,80%	81	5,73%
2059	Fabricación de otros productos químicos n.c.o.p.	9.107	8.919	9.177	188	2,11%	-70	-0,76%
2060	Fabricación de fibras artificiales y sintéticas	2.431	2.410	2.616	21	0,87%	-185	-7,07%
2110	Fabricación de productos farmacéuticos de base	9.437	9.293	9.293	144	1,55%	144	1,55%
2120	Fabricación de especialidades farmacéuticas	32.409	32.160	32.980	249	0,77%	-571	-1,73%
2211	Fabricación de neumáticos y cámaras de caucho; reconstrucción y recauchutado de neumáticos	12.573	13.149	13.485	-576	-4,38%	-912	-6,76%
2219	Fabricación de otros productos de caucho	10.133	10.145	10.695	-12	-0,12%	-562	-5,25%
2221	Fabricación de placas, hojas, tubos y perfiles de plástico	10.482	10.213	10.749	269	2,63%	-267	-2,48%
2222	Fabricación de envases y embalajes de plástico	13.844	13.627	14.210	217	1,59%	-366	-2,58%
2223	Fabricación de productos de plástico para la construcción	3.722	3.680	3.987	42	1,14%	-265	-6,65%
2229	Fabricación de otros productos de plástico	35.607	34.660	36.365	947	2,73%	-758	-2,08%
2314	Fabricación de fibra de vidrio	1.273	1.246	1.471	27	2,14%	-199	-13,50%
2445	Producción de otros metales no féreos	199	220	215	-21	-9,55%	-16	-7,51%
2446	Procesamiento de combustibles nucleares	#	#	#	0	0,00%	0	0,00%
2540	Fabricación de armas y municiones	693	845	906	-152	-18,02%	-213	-23,48%
3103	Fabricación de colchones	840	916	970	-76	-8,29%	-129	-13,34%
3311	Reparación de productos metálicos	673	652	714	21	3,14%	-41	-5,79%
3821	Tratamiento y eliminación de residuos no peligrosos	2.523	2.516	2.564	6	0,25%	-42	-1,62%
3822	Tratamiento y eliminación de residuos peligrosos	797	737	751	60	8,14%	47	6,22%
3900	Actividades de descontaminación y otros servicios de gestión de residuos	448	445	469	3	0,60%	-21	-4,55%
7120	Ensayos y análisis técnicos	27.484	27.240	28.150	244	0,90%	-666	-2,37%
7211	Investigación y desarrollo experimental en biotecnología	22.317	22.339	23.109	-21	-0,10%	-791	-3,42%
7219	Otra investigación y desarrollo experimental en ciencias naturales y técnicas	28.347	27.972	28.165	375	1,34%	182	0,65%



**Tabla 21. Variación Intersemestral del número de profesionales en activo en Sanidad.**

Actividades Económicas de SAN		Primer Semestre 2013	Segundo Semestre 2012	Primer Semestre 2012	Variación Intersemestral		Variación Interanual	
					Nominal	%	Nominal	%
4773	Comercio al por menor de productos farmacéuticos en establecimientos especializados	31.230	30.781	30.986	449	1,46%	244	0,79%
4774	Comercio al por menor de artículos médicos y ortopédicos en establecimientos especializados	5.018	4.976	5.062	42	0,84%	-45	-0,88%
7211	Investigación y desarrollo experimental en biotecnología	11.159	11.169	11.554	-11	-0,10%	-396	-3,42%
7500	Actividades veterinarias	19.816	19.596	19.624	220	1,12%	192	0,98%
8610	Actividades hospitalarias	646.839	647.365	652.033	-526	-0,08%	-5.194	-0,80%
8621	Actividades de medicina general	90.436	92.095	92.219	-1.659	-1,80%	-1.783	-1,93%
8622	Actividades de medicina especializada	23.309	23.112	22.815	197	0,85%	494	2,17%
8623	Actividades odontológicas	73.133	71.143	70.051	1.990	2,80%	3.082	4,40%
8690	Otras actividades sanitarias	105.651	116.691	117.240	-11.040	-9,46%	-11.589	-9,88%
8710	Asistencia en establecimientos residenciales con cuidados sanitarios	30.780	30.572	31.286	208	0,68%	-505	-1,62%
8720	Asistencia en establecimientos residenciales para personas con discapacidad intelectual, enfermedad mental y drogodependencia	11.530	11.678	11.659	-148	-1,27%	-129	-1,10%
9603	Pompas fúnebres y actividades relacionadas	5.564	5.355	5.347	209	3,90%	217	4,05%



**Tabla 22. Variación Intersemestral del número de profesionales en activo en Seguridad y Medio Ambiente.**

Actividades Económicas de SEA		Primer Semestre 2013	Segundo Semestre 2012	Primer Semestre 2012	Variación Intersemestral		Variación Interanual	
					Nominal	%	Nominal	%
0240	Servicios de apoyo a la silvicultura	6.035	4.365	5.989	1.670	38,26%	46	0,77%
0910	Actividades de apoyo a la extracción de petróleo y gas natural	245	244	243	1	0,48%	2	0,89%
3600	Captación, depuración y distribución de agua	40.324	39.458	40.864	866	2,19%	-540	-1,32%
3700	Recogida y tratamiento de aguas residuales	5.264	4.858	5.342	406	8,36%	-78	-1,46%
3811	Recogida de residuos no peligrosos	70.654	69.191	72.249	1.463	2,11%	-1.595	-2,21%
3812	Recogida de residuos peligrosos	240	218	214	22	10,09%	26	12,15%
3821	Tratamiento y eliminación de residuos no peligrosos	5.045	5.033	5.129	13	0,25%	-83	-1,62%
3822	Tratamiento y eliminación de residuos peligrosos	399	369	375	30	8,14%	23	6,22%
3831	Separación y clasificación de materiales	1.885	1.969	1.946	-84	-4,27%	-61	-3,12%
3832	Valorización de materiales ya clasificados	3.493	3.527	3.670	-34	-0,96%	-177	-4,81%
3900	Actividades de descontaminación y otros servicios de gestión de residuos	896	891	939	5	0,60%	-43	-4,55%
4312	Preparación de terrenos	6.089	6.054	7.137	36	0,59%	-1.047	-14,68%
4339	Otro acabado de edificios	17.805	17.977	21.283	-172	-0,96%	-3.478	-16,34%
4399	Otras actividades de construcción especializada n.c.o.p.	4.441	4.228	4.767	213	5,03%	-326	-6,84%
4677	Comercio al por mayor de chatarra y productos de desecho	7.915	7.739	7.784	176	2,27%	130	1,67%
5223	Actividades anexas al transporte aéreo	2.869	2.649	3.008	220	8,31%	-139	-4,61%
7022	Otras actividades de consultoría de gestión empresarial	21.903	21.536	21.354	367	1,70%	549	2,57%
8010	Actividades de seguridad privada	107.379	109.429	110.781	-2.050	-1,87%	-3.402	-3,07%
8020	Servicios de sistemas de seguridad	2.743	2.401	2.710	342	14,25%	33	1,22%
8030	Actividades de investigación	3.104	3.460	4.218	-356	-10,29%	-1.114	-26,41%
8110	Servicios integrales a edificios e instalaciones	20.651	17.772	16.584	2.879	16,20%	4.067	24,52%
8122	Otras actividades de limpieza industrial y de edificios	18.856	17.577	16.752	1.279	7,28%	2.104	12,56%
8129	Otras actividades de limpieza	10.684	9.796	10.073	888	9,07%	611	6,07%
8130	Actividades de jardinería	17.227	17.119	17.675	109	0,63%	-448	-2,53%



Actividades Económicas de SEA		Primer Semestre 2013	Segundo Semestre 2012	Primer Semestre 2012	Variación Intersemestral		Variación Interanual	
					Nominal	%	Nominal	%
8422	Defensa	3.868	3.962	3.988	<b>-94</b>	<b>-2,36%</b>	<b>-120</b>	<b>-3,01%</b>
8424	Orden público y seguridad	27.226	27.221	27.386	<b>5</b>	<b>0,02%</b>	<b>-160</b>	<b>-0,58%</b>
8425	Protección civil	20.490	19.946	20.982	<b>544</b>	<b>2,73%</b>	<b>-492</b>	<b>-2,34%</b>
9104	Actividades de los jardines botánicos, parques zoológicos y reservas naturales	2.475	2.359	2.787	<b>116</b>	<b>4,92%</b>	<b>-313</b>	<b>-11,22%</b>



**Tabla 23. Variación Intersemestral del número de profesionales en activo en Servicios Socioculturales y a la Comunidad.**

Actividades Económicas de SSC		Primer Semestre 2013	Segundo Semestre 2012	Primer Semestre 2012	Variación Intersemestral		Variación Interanual	
					Nominal	%	Nominal	%
7021	Relaciones públicas y comunicación	479	457	439	22	4,85%	41	9,23%
7220	Investigación y desarrollo experimental en ciencias sociales y humanidades	10.802	10.846	10.758	-44	-0,41%	44	0,41%
8110	Servicios integrales a edificios e instalaciones	10.325	8.886	8.292	1.439	16,20%	2.033	24,52%
8121	Limpieza general de edificios	353.529	368.293	374.103	-14.764	-4,01%	-20.574	-5,50%
8122	Otras actividades de limpieza industrial y de edificios	37.713	35.155	33.505	2.558	7,28%	4.208	12,56%
8129	Otras actividades de limpieza	21.368	19.591	20.145	1.777	9,07%	1.223	6,07%
8220	Actividades de los centros de llamadas	16.604	16.611	16.460	-7	-0,04%	144	0,87%
8292	Actividades de envasado y empaquetado	2.339	2.735	2.501	-395	-14,46%	-161	-6,45%
8422	Defensa	7.736	7.923	7.976	-187	-2,36%	-240	-3,01%
8423	Justicia	8.016	7.788	7.939	228	2,93%	77	0,97%
8510	Educación preprimaria	75.597	77.064	78.029	-1.467	-1,90%	-2.432	-3,12%
8520	Educación primaria	96.683	101.625	97.896	-4.942	-4,86%	-1.213	-1,24%
8531	Educación secundaria general	141.478	144.322	141.194	-2.844	-1,97%	284	0,20%
8532	Educación secundaria técnica y profesional	63.219	67.096	65.487	-3.877	-5,78%	-2.268	-3,46%
8541	Educación postsecundaria no terciaria	7.331	7.536	8.381	-205	-2,72%	-1.050	-12,53%
8543	Educación universitaria	146.389	148.471	152.219	-2.082	-1,40%	-5.830	-3,83%
8544	Educación terciaria no universitaria	2.444	2.447	2.448	-3	-0,12%	-4	-0,16%
8552	Educación cultural	14.099	15.074	13.859	-975	-6,47%	240	1,73%
8553	Actividades de las escuelas de conducción y pilotaje	17.742	18.048	18.981	-306	-1,70%	-1.239	-6,53%
8559	Otra educación n.c.o.p.	84.157	98.119	79.573	-13.963	-14,23%	4.583	5,76%
8560	Actividades auxiliares a la educación	1.781	1.109	924	672	60,60%	857	92,75%
8710	Asistencia en establecimientos residenciales con cuidados sanitarios	61.561	61.144	62.571	417	0,68%	-1.011	-1,62%
8720	Asistencia en establecimientos residenciales para personas con discapacidad intelectual, enfermedad mental y drogodependencia	23.060	23.357	23.317	-297	-1,27%	-257	-1,10%



Actividades Económicas de SSC		Primer Semestre 2013	Segundo Semestre 2012	Primer Semestre 2012	Variación Intersemestral		Variación Interanual	
					Nominal	%	Nominal	%
8731	Asistencia en establecimientos residenciales para personas mayores	71.920	67.452	67.900	4.468	6,62%	4.020	5,92%
8732	Asistencia en establecimientos residenciales para personas con discapacidad física	5.309	4.971	4.935	338	6,80%	374	7,58%
8790	Otras actividades de asistencia en establecimientos residenciales	19.660	20.180	17.887	-520	-2,58%	1.773	9,91%
8811	Actividades de servicios sociales sin alojamiento para personas mayores	32.180	33.547	36.073	-1.367	-4,07%	-3.893	-10,79%
8812	Actividades de servicios sociales sin alojamiento para personas con discapacidad	102.752	103.210	101.678	-458	-0,44%	1.074	1,06%
8891	Actividades de cuidado diurno de niños	13.241	13.589	13.579	-348	-2,56%	-338	-2,49%
8899	Otros actividades de servicios sociales sin alojamiento n.c.o.p.	34.874	31.309	30.826	3.565	11,39%	4.048	13,13%
9102	Actividades de museos	6.608	6.716	6.544	-108	-1,61%	64	0,98%
9103	Gestión de lugares y edificios históricos	654	652	692	2	0,36%	-38	-5,44%
9105	Actividades de bibliotecas	1.219	1.301	1.460	-81	-6,25%	-241	-16,48%
9106	Actividades de archivos	44	47	46	-2	-5,02%	-2	-3,64%
9200	Actividades de juegos de azar y apuestas	10.528	10.431	10.645	96	0,92%	-117	-1,10%
9321	Actividades de los parques de atracciones y los parques temáticos	10.070	6.161	10.752	3.909	63,45%	-682	-6,34%
9329	Otras actividades recreativas y de entretenimiento	27.210	24.816	27.293	2.394	9,65%	-83	-0,30%
9491	Actividades de organizaciones religiosas	34.488	34.517	34.976	-29	-0,08%	-488	-1,40%
9492	Actividades de organizaciones políticas	2.446	2.402	2.437	44	1,83%	9	0,37%
9499	Otras actividades asociativas n.c.o.p.	65.534	69.476	69.911	-3.942	-5,67%	-4.377	-6,26%
9603	Pompas fúnebres y actividades relacionadas	3.709	3.570	3.565	139	3,90%	144	4,05%
9609	Otras servicios personales n.c.o.p.	16.638	16.490	17.161	148	0,90%	-523	-3,04%
9700	Actividades de los hogares como empleadores de personal doméstico	473.141	460.216	277.876	12.925	2,81%	195.265	70,27%





**Tabla 24. Variación Intersemestral del número de profesionales en activo en Textil, Confección y Piel.**

Actividades Económicas de TCP		Primer Semestre 2013	Segundo Semestre 2012	Primer Semestre 2012	Variación Intersemestral		Variación Interanual	
					Nominal	%	Nominal	%
1310	Preparación e hilado de fibras textiles	5.900	5.985	6.284	-85	-1,42%	-384	-6,11%
1320	Fabricación de tejidos textiles	7.772	7.909	8.207	-137	-1,73%	-435	-5,30%
1330	Acabado de textiles	5.886	5.785	6.181	101	1,75%	-295	-4,77%
1391	Fabricación de tejidos de punto	3.257	3.252	3.456	5	0,15%	-199	-5,76%
1392	Fabricación de artículos confeccionados con textiles, excepto prendas de vestir	9.738	9.114	9.859	624	6,85%	-121	-1,23%
1393	Fabricación de alfombras y moquetas	889	896	932	-7	-0,78%	-43	-4,61%
1394	Fabricación de cuerdas, cordeles, bramantes y redes	1.132	1.081	1.072	51	4,72%	60	5,60%
1395	Fabricación de telas no tejidas y artículos confeccionados con ellas, excepto prendas de vestir	600	579	583	21	3,63%	17	2,92%
1396	Fabricación de otros productos textiles de uso técnico e industrial	5.109	5.138	5.421	-29	-0,56%	-312	-5,76%
1399	Fabricación de otros productos textiles n.c.o.p.	1.895	1.798	1.730	97	5,39%	165	9,54%
1411	Confección de prendas de vestir de cuero	255	269	329	-14	-5,20%	-74	-22,49%
1412	Confección de ropa de trabajo	1.922	1.943	2.079	-21	-1,08%	-157	-7,55%
1413	Confección de otras prendas de vestir exteriores	23.517	23.479	25.321	38	0,16%	-1.804	-7,12%
1414	Confección de ropa interior	2.038	2.065	2.220	-27	-1,31%	-182	-8,20%
1419	Confección de otras prendas de vestir y accesorios	16.710	16.898	18.255	-188	-1,11%	-1.545	-8,46%
1420	Fabricación de artículos de peletería	242	242	268	0	0,00%	-26	-9,70%
1431	Confección de calcetería	879	1.034	1.024	-155	-14,99%	-145	-14,16%
1439	Confección de otras prendas de vestir de punto	3.137	3.129	3.416	8	0,26%	-279	-8,17%
1511	Preparación, curtido y acabado del cuero; preparación y teñido de pieles	3.690	3.598	3.923	92	2,56%	-233	-5,94%
1512	Fabricación de artículos de marroquinería, viaje y de guarnicionería y talabartería	6.336	6.170	6.700	166	2,69%	-364	-5,43%
1520	Fabricación de calzado	29.504	26.177	28.301	3.327	12,71%	1.203	4,25%
3103	Fabricación de colchones	420	458	485	-38	-8,29%	-65	-13,34%
3109	Fabricación de otros muebles	14.582	15.306	16.670	-724	-4,73%	-2.088	-12,53%
3230	Fabricación de artículos de deporte	444	400	467	45	11,18%	-23	-4,92%



Actividades Económicas de TCP		Primer Semestre 2013	Segundo Semestre 2012	Primer Semestre 2012	Variación Intersemestral		Variación Interanual	
					Nominal	%	Nominal	%
3250	Fabricación de instrumentos y suministros médicos y odontológicos	4.100	4.042	4.086	58	1,43%	15	0,36%
3299	Otras industrias manufactureras n.c.o.p.	3.827	3.709	3.633	119	3,20%	195	5,36%
3319	Reparación de otros equipos	312	304	308	8	2,47%	4	1,30%
4333	Revestimiento de suelos y paredes	3.376	3.337	4.076	39	1,17%	-700	-17,18%
7410	Actividades de diseño especializado	5.264	5.113	5.184	151	2,95%	80	1,54%
7729	Alquiler de otros efectos personales y artículos de uso doméstico	1.258	936	1.255	322	34,45%	3	0,21%
9002	Actividades auxiliares a las artes escénicas	2.929	2.626	2.921	303	11,55%	8	0,28%
9103	Gestión de lugares y edificios históricos	327	326	346	1	0,36%	-19	-5,44%
9523	Reparación de calzado y artículos de cuero	3.753	3.734	3.663	19	0,51%	90	2,46%
9524	Reparación de muebles y artículos de menaje	546	538	541	8	1,43%	5	0,86%
9529	Reparación de otros efectos personales y artículos de uso doméstico	2.439	2.479	2.521	-40	-1,60%	-82	-3,25%
9601	Lavado y limpieza de prendas textiles y de piel	25.736	23.517	26.490	2.219	9,44%	-754	-2,85%



**Tabla 25. Variación Intersemestral del número de profesionales en activo en Transporte y Mantenimiento de Vehículos.**

Actividades Económicas de TMV		Primer Semestre 2013	Segundo Semestre 2012	Primer Semestre 2012	Variación Intersemestral		Variación Interanual	
					Nominal	%	Nominal	%
2910	Fabricación de vehículos de motor	20.875	20.670	20.602	204	0,99%	272	1,32%
3315	Reparación y mantenimiento naval	5.829	5.525	5.801	304	5,50%	28	0,48%
3316	Reparación y mantenimiento aeronáutico y espacial	2.581	2.555	2.560	26	1,02%	21	0,82%
3317	Reparación y mantenimiento de otro material de transporte	1.512	1.480	1.461	32	2,16%	51	3,49%
4520	Mantenimiento y reparación de vehículos de motor	190.725	192.407	197.760	-1.682	-0,87%	-7.035	-3,56%
4540	Venta, mantenimiento y reparación de motocicletas y de sus repuestos y accesorios	2.142	2.188	2.288	-46	-2,12%	-146	-6,40%
4910	Transporte interurbano de pasajeros por ferrocarril	13.222	13.957	14.041	-735	-5,27%	-819	-5,83%
4920	Transporte de mercancías por ferrocarril	315	292	279	23	7,99%	37	13,16%
4931	Transporte terrestre urbano y suburbano de pasajeros	44.038	36.707	36.667	7.331	19,97%	7.371	20,10%
4932	Transporte por taxi	84.681	83.341	86.015	1.340	1,61%	-1.334	-1,55%
4939	Otros tipos de transporte terrestre de pasajeros n.c.o.p.	33.782	35.273	34.943	-1.491	-4,23%	-1.161	-3,32%
4941	Transporte de mercancías por carretera	313.527	318.976	330.184	-5.449	-1,71%	-16.657	-5,04%
5110	Transporte aéreo de pasajeros	16.098	16.139	17.152	-41	-0,25%	-1.054	-6,15%
5121	Transporte aéreo de mercancías	95	81	87	13	16,39%	8	9,23%
5122	Transporte espacial	8	8	8	0	0,00%	0	0,00%
5221	Actividades anexas al transporte terrestre	27.861	27.572	28.345	289	1,05%	-483	-1,71%
5222	Actividades anexas al transporte marítimo y por vías navegables interiores	6.408	6.353	6.573	55	0,87%	-166	-2,52%
5223	Actividades anexas al transporte aéreo	11.475	10.595	12.030	880	8,31%	-555	-4,61%
9522	Reparación de aparatos electrodomésticos y de equipos para el hogar y el jardín	1.951	1.922	1.860	29	1,49%	90	4,86%



Tabla 26. Variación Intersemestral del número de profesionales en activo en Vidrio y Cerámica.

Actividades Económicas de VIC		Primer Semestre 2013	Segundo Semestre 2012	Primer Semestre 2012	Variación Intersemestral		Variación Interanual	
					Nominal	%	Nominal	%
2311	Fabricación de vidrio plano	3.923	3.906	4.034	17	0,44%	-111	-2,75%
2312	Manipulado y transformación de vidrio plano	5.964	6.142	6.907	-178	-2,90%	-943	-13,65%
2313	Fabricación de vidrio hueco	3.137	3.073	3.119	64	2,08%	18	0,58%
2314	Fabricación de fibra de vidrio	636	623	736	13	2,14%	-99	-13,50%
2319	Fabricación y manipulado de otro vidrio, incluido el vidrio técnico	1.343	1.393	1.568	-49	-3,54%	-225	-14,33%
2320	Fabricación de productos cerámicos refractarios	2.178	2.075	2.187	103	4,96%	-9	-0,41%
2331	Fabricación de azulejos y baldosas de cerámica	13.091	13.113	13.790	-22	-0,17%	-699	-5,07%
2332	Fabricación de ladrillos, tejas y productos de tierras cocidas para la construcción	3.555	3.679	4.538	-124	-3,37%	-983	-21,66%
2341	Fabricación de artículos cerámicos de uso doméstico y ornamental	3.911	3.383	4.171	528	15,61%	-260	-6,23%
2342	Fabricación de aparatos sanitarios cerámicos	1.827	2.175	2.294	-348	-16,00%	-467	-20,36%
2343	Fabricación de aisladores y piezas aislantes de material cerámico	20	21	20	-1	-4,76%	0	0,00%
2344	Fabricación de otros productos cerámicos de uso técnico	398	371	402	27	7,28%	-4	-1,00%
2349	Fabricación de otros productos cerámicos	1.487	1.410	1.278	77	5,46%	209	16,35%
2351	Fabricación de cemento	5.314	5.619	6.675	-305	-5,43%	-1.361	-20,39%
2352	Fabricación de cal y yeso	1.333	1.324	1.426	9	0,68%	-93	-6,52%
2361	Fabricación de elementos de hormigón para la construcción	9.957	10.539	12.256	-582	-5,52%	-2.299	-18,76%
2362	Fabricación de elementos de yeso para la construcción	574	629	703	-55	-8,74%	-129	-18,35%
2363	Fabricación de hormigón fresco	4.576	5.037	5.956	-461	-9,15%	-1.380	-23,17%
2364	Fabricación de mortero	404	420	535	-16	-3,81%	-131	-24,49%
2365	Fabricación de fibrocemento	258	258	324	0	0,00%	-66	-20,37%
2369	Fabricación de otros productos de hormigón, yeso y cemento	4.776	5.027	5.737	-251	-4,99%	-961	-16,75%
2391	Fabricación de productos abrasivos	1.029	1.043	1.064	-14	-1,34%	-35	-3,29%
4334	Pintura y acristalamiento	12.046	11.234	13.682	811	7,22%	-1.637	-11,96%

## OTRAS PUBLICACIONES

### INFORMES SECTORIALES ANTERIORES

- **Informe Sectorial: Variación datos de las Familias Profesionales Nº 0.**  
Año de edición: 2010

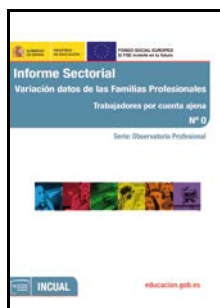

- **Informe Sectorial: Variación datos de las Familias Profesionales Nº 1.**  
Año de edición: 2010

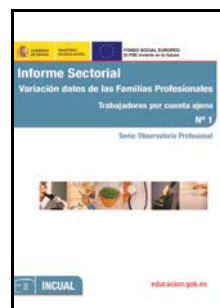

- **Informe Sectorial: Variación datos de las Familias Profesionales Nº 2.**  
Año de Edición: 2011



- **Informe Sectorial: Variación datos de las Familias Profesionales Nº 3.**  
Año de edición: 2011

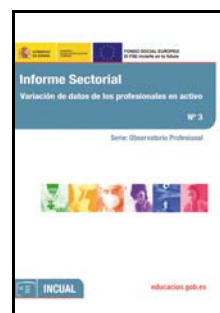

- **Informe Sectorial: Variación datos de las Familias Profesionales Nº 4.**  
Año de edición: 2013



- **Informe Sectorial: Variación datos de las Familias Profesionales Nº 5.**  
Año de edición: 2013



### BOLETÍN INFORMATIVO

- **Boletín Informativo. Observatorio Profesional. Nº 1.**  
Año de edición: 2010

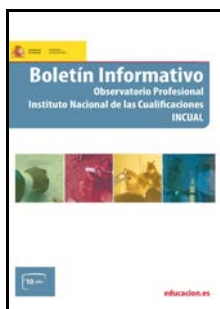

- **Boletín Informativo. Observatorio Profesional. Nº 2.**  
Año de edición: 2011

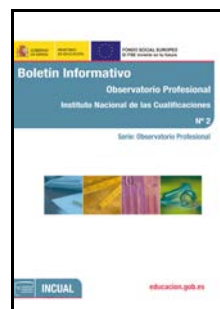



GOBIERNO  
DE ESPAÑA

MINISTERIO  
DE EDUCACIÓN, CULTURA  
Y DEPORTE

CONSEJO GENERAL  
DE FORMACIÓN  
PROFESIONAL

Unión Europea  
Fondo Social Europeo  
*"El FSE invierte en tu futuro"*

