

Estadística de la Enseñanza en España. 1994/95

E. INFANTIL /PREESCOLAR

E. PRIMARIA /E.G.B.

E. SECUNDARIA Y F. PROFESIONAL

EE. ARTÍSTICAS E IDIOMAS

OTRAS ENSEÑANZAS DE NIVEL SECUNDARIO



Estadística de la Enseñanza en España. 1994/95

E. INFANTIL/ PREESCOLAR

E. PRIMARIA/ E.G.B.

E. SECUNDARIA Y F. PROFESIONAL

EE. ARTÍSTICAS E IDIOMAS

OTRAS ENSEÑANZAS DE NIVEL SECUNDARIO

Estadística de la Enseñanza en España. 1994/95

**E. INFANTIL/ PREESCOLAR
E. PRIMARIA/ E.G.B.
E. SECUNDARIA Y F. PROFESIONAL
EE. ARTÍSTICAS E IDIOMAS
OTRAS ENSEÑANZAS DE NIVEL SECUNDARIO**

**Han colaborado en la presente edición los
servicios estadísticos competentes de:**

- Ministerio de Educación y Cultura
- Junta de Andalucía
- Gobierno de Canarias
- Generalidad de Cataluña
- Junta de Galicia
- Gobierno de Navarra
- Generalidad de Valencia
- Gobierno Vasco

Ministerio de Educación y Cultura
Subsecretaría



© MINISTERIO DE EDUCACIÓN Y CULTURA
Dirección General de Programación Económica y Control Presupuestario,
Oficina de Planificación y Estadística
EDITA: Centro de Publicaciones - Secretaría General Técnica

NIPO: 176-96-270-4
ISBN: 84-369-2980-2
Depósito Legal: M-45.451-1996
Imprime: Solana e Hijos, Artes Gráficas, S.A.
C/ San Alfonso, 26 - LA FORTUNA (Leganés) - MADRID

ÍNDICE

Presentación	17
Introducción	19
Contenido de la publicación	21
Notas explicativas	27
El Sistema Educativo Español	31
Organigrama del Sistema Educativo: Correspondencia con la C.I.N.E.	40
Calendario general de aplicación de la LOGSE	42
Gráficos	43

RESULTADOS NACIONALES

I. SERIES ANUALES E INDICADORES

1.1. SERIES DE LAS PRINCIPALES VARIABLES EDUCATIVAS

1. Profesorado, por clase de enseñanza. Todas las enseñanzas	55
2. Alumnado matriculado, por clase de enseñanza. Todas las enseñanzas	55
3. Alumnado que terminó los estudios, por clase de enseñanza. Todas las enseñanzas ..	56
4. Unidades, profesorado y alumnado matriculado, por titularidad y sexo. Educación Infantil/Preescolar	57
5. Unidades, profesorado, alumnado matriculado y alumnado que terminó los estudios, por titularidad y sexo. Educación Primaria/E.G.B.	57
6. Centros y profesorado de E. Secundaria y Formación Profesional	58
7. Alumnado matriculado y alumnado que terminó los estudios, por titularidad y sexo. B.U.P. y C.O.U.	58
8. Alumnado matriculado y alumnado que terminó los estudios por titularidad y sexo. Bachillerato Experimental	59
9. Alumnado matriculado y alumnado que terminó los estudios, por titularidad y sexo. Educación Secundaria Obligatoria	59
10. Alumnado matriculado y alumnado que terminó los estudios, por titularidad y sexo. Bachillerato LOGSE	59
11. Alumnado matriculado y alumnado que terminó los estudios, por titularidad y sexo. Formación Profesional	60
12. Alumnado matriculado y alumnado que terminó los estudios, por titularidad y sexo. Módulos Profesionales/Ciclos Formativos	60
13. Centros, profesorado, alumnado matriculado y alumnado que terminó los estudios. Enseñanzas de Régimen Especial de Nivel Secundario	61

1.2. INDICADORES ESTADÍSTICOS

1. Índices de variación del alumnado matriculado y de la población asociada, por clase de enseñanza	65
2. Tasa bruta de escolaridad, por clase de enseñanza	66
3. Tasa neta de escolaridad, por edades significativas, por clase de enseñanza	67
4. Tasa de idoneidad en edades significativas	69
5. Esperanza de vida escolar a los 6 años en enseñanzas anteriores a la universidad, por sexo	70
6. Proporción del alumnado matriculado en centros públicos, por clase de enseñanza . . .	71
7. Distribución porcentual del alumnado matriculado en E. Secundaria y Formación Profesional, por clase de enseñanza	72
8. Tasa de finalización de estudios, por clase de enseñanza/titulación	73
9. Índices de variación del profesorado, por titularidad del centro y clase de enseñanza .	74
10. Proporción de profesorado mujeres, por titularidad del centro y clase de enseñanza .	74
11. Ratio alumnado/profesorado por titularidad del centro y clase de enseñanza	74

II. RESÚMENES GENERALES

1. Centros, por clase de enseñanza y titularidad	77
2. Profesorado, por clase de enseñanza, titularidad y sexo	78
3. Alumnado matriculado, por clase de enseñanza, titularidad y sexo	79
4. Alumnado que terminó los estudios en el curso académico anterior, por clase de enseñanza, titularidad y sexo	80
5. Alumnado matriculado por edad, clase de enseñanza y sexo. Enseñanzas de Régimen General	81
6. Tasa neta de escolaridad, por edad y clase de enseñanza y sexo. Enseñanzas de Régimen General	82
7. Tasa bruta de escolaridad, por clase de enseñanza y sexo	83
8. Alumnado matriculado, por grado de enseñanza de la C.I.N.E., titularidad y sexo . . .	83
9. Alumnado extranjero, por país de nacionalidad y clase de enseñanza. Ambos sexos . .	84
10. Alumnado extranjero, por país de nacionalidad y clase de enseñanza. Mujeres	85

RESULTADOS POR COMUNIDADES AUTÓNOMAS Y PROVINCIAS

I. ENSEÑANZAS DE RÉGIMEN GENERAL

1.1. E. INFANTIL/PREESCOLAR Y E. PRIMARIA/E.G.B.

1. Centros, por nivel impartido y titularidad	93
2. Unidades en funcionamiento, por nivel y titularidad	94
3. Total de profesorado, por titularidad y sexo	95
4. Profesorado que imparte E. Infantil/Preescolar, por titularidad y sexo	96
5. Profesorado que imparte E. Primaria/E.G.B., por titularidad y sexo	97
6. Profesorado de apoyo a la educación especial, por titularidad y sexo	98
7. Otro profesorado, por titularidad y sexo	99
8. Profesorado de ocio de escuelas hogar, por titularidad y sexo	100
9. Personal especializado no docente, por titularidad y sexo	101
10. Personal de Administración, por titularidad y sexo	102
11. Otro personal no docente, por titularidad y sexo	103
12. Total alumnado matriculado, por nivel de enseñanza y titularidad	104
13. Alumnado de integración, por titularidad y sexo	105
14. Servicios complementarios, por titularidad	106
15. Alumnado matriculado, por titularidad y sexo	107
16. Alumnado matriculado, por edad y sexo. Todos los centros	108
17. Alumnado matriculado, por edad y sexo. Centros públicos	109
18. Alumnado matriculado, por edad y sexo. Centros privados	110

E. INFANTIL/PREESCOLAR

19. Alumnado matriculado, por edad, sexo y titularidad	111
20. Alumnado extranjero, por grupos de países. Ambos sexos	112
21. Alumnado extranjero, por grupos de países. Mujeres	113

E. PRIMARIA/E.G.B.

22. Alumnado matriculado, por titularidad y sexo	114
23. Alumnado matriculado, por curso. Todos los centros. Ambos sexos	115
24. Alumnado matriculado, por curso. Todos los centros. Mujeres	116
25. Alumnado matriculado, por curso. Centros públicos. Ambos sexos	117
26. Alumnado matriculado, por curso. Centros públicos. Mujeres	118
27. Alumnado matriculado, por curso. Centros privados. Ambos sexos	119
28. Alumnado matriculado, por curso. Centros privados. Mujeres	120
29. Alumnado que cursa idioma extranjero, por titularidad	121
30. Alumnado matriculado, por titularidad, curso y edad y alumnado repetidor	122
30.1. Ambos sexos	122
30.2. Hombres	122
30.3. Mujeres	123
31. Evaluación del alumnado que terminó su escolaridad en el curso académico anterior, por titularidad. Ambos sexos	124
32. Evaluación del alumnado que terminó su escolaridad en el curso académico anterior, por titularidad. Mujeres	125
33. Alumnado extranjero, por grupos de países. Ambos sexos	126
34. Alumnado extranjero, por grupos de países. Mujeres	127

1.2. EDUCACIÓN ESPECIAL

1. Centros, por tipo de centro y titularidad	131
2. Unidades, por titularidad	132
3. Profesorado, por especialidad y función	133
4. Personal técnico y otro personal	134
5. Alumnado matriculado, por tipo de centro y titularidad. Ambos sexos	135
6. Alumnado matriculado, por tipo de centro y titularidad. Mujeres	136
7. Alumnado matriculado, por tipo de minusvalía. Ambos sexos	137
8. Alumnado matriculado, por tipo de minusvalía. Mujeres	138
9. Alumnado matriculado, por tipo de enseñanza. Todos los centros	139
10. Alumnado matriculado, por tipo de enseñanza. Centros públicos	140
11. Servicios complementarios	141
12. Alumnado extranjero, por grupos de países. Ambos sexos	142
13. Alumnado extranjero, por grupos de países. Mujeres	143

1.3. E. SECUNDARIA Y F. PROFESIONAL

1. Centros, por titularidad	147
2. Número de centros que imparten cada enseñanza. Todos los centros	148
3. Número de centros que imparten cada enseñanza. Centros públicos	149
4. Número de centros que imparten cada enseñanza. Centros privados	150
5. Profesorado, por titularidad y sexo	151
6. Profesorado, por titularidad y dedicación	152
7. Personal especializado no docente, por titularidad y sexo	153
8. Personal de administración, por titularidad y sexo	154
9. Otro personal no docente, por titularidad y sexo	155
10. Servicios complementarios	156
11. Alumnado matriculado, por clase de enseñanza. Todos los centros. Ambos sexos ...	157

12. Alumnado matriculado, por clase de enseñanza. Todos los centros. Mujeres	158
13. Alumnado matriculado, por clase de enseñanza. Centros públicos. Ambos sexos	159
14. Alumnado matriculado, por clase de enseñanza. Centros públicos. Mujeres	160
15. Alumnado matriculado, por clase de enseñanza. Centros privados. Ambos sexos	161
16. Alumnado matriculado, por clase de enseñanza. Centros privados. Mujeres	162
17. Alumnado extranjero, por grupos de países. E. Secundaria Obligatoria. Ambos sexos	163
18. Alumnado extranjero, por grupos de países. E. Secundaria Obligatoria. Mujeres	164
19. Alumnado extranjero, por grupos de países. Bachilleratos. Ambos sexos	165
20. Alumnado extranjero, por grupos de países. Bachilleratos. Mujeres	166
21. Alumnado extranjero, por grupos de países. Formación Profesional. Ambos sexos ..	167
22. Alumnado extranjero, por grupos de países. Formación Profesional. Mujeres	168

1.3.1. BACHILLERATO UNIFICADO POLIVALENTE Y CURSO DE ORIENTACIÓN UNIVERSITARIA

1. Número de centros que imparten B.U.P. Y C.O.U., por titularidad	171
2. Alumnado matriculado, por curso. Todos los centros. Ambos sexos	172
3. Alumnado matriculado, por curso. Todos los centros. Mujeres	173
4. Alumnado matriculado, por curso. Centros públicos. Ambos sexos	174
5. Alumnado matriculado, por curso. Centros públicos. Mujeres	175
6. Alumnado matriculado, por curso. Centros privados. Ambos sexos	176
7. Alumnado matriculado, por curso. Centros privados. Mujeres	177
8. Alumnado repetidor, por curso y sexo. Todos los centros	178
9. Alumnado repetidor, por curso y sexo. Centros públicos	179
10. Alumnado repetidor, por curso y sexo. Centros privados	180
11. Alumnado matriculado, por sexo, edad y curso	181
11.1. Todos los centros	181
11.2. Centros públicos	181
11.3. Centros privados	182
12. Alumnado según el idioma extranjero obligatorio que cursa, y por titularidad	183
13. Alumnado que cursa idioma extranjero optativo, por idioma y titularidad	184
14. Alumnado de B.U.P. que promocionó en el curso académico anterior, por curso y titularidad. Ambos sexos	185
15. Alumnado de B.U.P. que promocionó en el curso académico anterior, por curso y titularidad. Mujeres	186
16. Alumnado que terminó C.O.U. en el curso académico anterior, por titularidad y sexo .	187

1.3.2. BACHILLERATO EXPERIMENTAL

1. Número de centros que imparten Bachillerato Experimental, por titularidad	191
2. Alumnado matriculado, por ciclo y curso. Todos los centros. Ambos sexos	192
3. Alumnado matriculado, por ciclo y curso. Todos los centros. Mujeres	193
4. Alumnado matriculado, por ciclo y curso. Centros públicos. Ambos sexos	194
5. Alumnado matriculado, por ciclo y curso. Centros públicos. Mujeres	195
6. Alumnado matriculado, por ciclo y curso. Centros privados. Ambos sexos	196
7. Alumnado matriculado, por ciclo y curso. Centros privados. Mujeres	197
8. Alumnado repetidor, por ciclo, curso y sexo. Todos los centros	198
9. Alumnado repetidor, por ciclo, curso y sexo. Centros públicos	199
10. Alumnado repetidor, por ciclo, curso y sexo. Centros privados	200
11. Alumnado matriculado, por sexo, edad y ciclo	201
11.1. Todos los centros	201
11.2. Centros públicos	201
11.3. Centros privados	202
12. Alumnado según el idioma extranjero obligatorio que cursa, por titularidad	203
13. Alumnado que terminó Bachillerato Experimental en el curso académico anterior, por titularidad y sexo	204

1.3.3. EDUCACIÓN SECUNDARIA OBLIGATORIA

1. Número de centros que imparten educación secundaria obligatoria, por titularidad . . .	207
2. Alumnado matriculado, por ciclo y curso. Todos los centros. Ambos sexos	208
3. Alumnado matriculado, por ciclo y curso. Todos los centros. Mujeres	209
4. Alumnado matriculado, por ciclo y curso. Centros públicos. Ambos sexos	210
5. Alumnado matriculado, por ciclo y curso. Centros públicos. Mujeres	211
6. Alumnado matriculado, por ciclo y curso. Centros privados. Ambos sexos	212
7. Alumnado matriculado, por ciclo y curso. Centros privados. Mujeres	213
8. Alumnado repetidor, por ciclo, curso y sexo. Todos los centros	214
9. Alumnado repetidor, por ciclo, curso y sexo. Centros públicos	215
10. Alumnado repetidor, por ciclo, curso y sexo. Centros privados	216
11. Alumnado matriculado, por sexo, edad y curso	217
11.1. Todos los centros	217
11.2. Centros públicos	217
11.3. Centros privados	218
12. Alumnado según el idioma extranjero obligatorio que cursa, por titularidad	219
13. Alumnado que cursa idioma extranjero optativo, por idioma y titularidad	220
14. Alumnado que promocionó en el curso académico anterior, por ciclo y titularidad. Ambos sexos	221
15. Alumnado que promocionó en el curso académico anterior, por ciclo y titularidad. Mujeres	222

1.3.4. BACHILLERATO (L.O.G.S.E.)

1. Número de centros que imparten Bachillerato L.O.G.S.E., por titularidad	225
2. Alumnado matriculado, por curso y modalidad. Todos los centros. Ambos sexos	226
3. Alumnado matriculado, por curso y modalidad. Todos los centros. Mujeres	227
4. Alumnado matriculado, por curso y modalidad. Centros públicos. Ambos sexos	228
5. Alumnado matriculado, por curso y modalidad. Centros públicos. Mujeres	229
6. Alumnado matriculado, por curso y modalidad. Centros privados. Ambos sexos	230
7. Alumnado matriculado, por curso y modalidad. Centros privados. Mujeres	231
8. Alumnado repetidor, por curso y titularidad. Ambos sexos	232
9. Alumnado repetidor, por curso y titularidad. Mujeres	233
10. Alumnado matriculado por sexo, edad y curso	234
10.1. Todos los centros	234
10.2. Centros públicos	234
10.3. Centros privados	235
11. Alumnado según el idioma extranjero obligatorio que cursa, por titularidad	236
12. Alumnado que cursa idioma extranjero optativo, por idioma y titularidad	237
13. Alumnado que promocionó en el curso académico anterior, por curso y titularidad. Ambos sexos	238
14. Alumnado que promocionó en el curso académico anterior, por curso y titularidad. Mujeres	239

1.3.5. BACHILLERATO UNIFICADO POLIVALENTE Y CURSO DE ORIENTACIÓN UNIVERSITARIA A DISTANCIA

1. Centros que imparten. Profesorado, por sexo	243
2. Alumnado matriculado, por curso y sexo	244

1.3.6. FORMACIÓN PROFESIONAL

1. Número de centros que imparten formación profesional, por titularidad	247
2. Alumnado matriculado, por grado y curso. Todos los centros. Ambos sexos	248

3. Alumnado matriculado, por grado y cursó. Todos los centros. Mujeres	249
4. Alumnado matriculado, por grado y curso. Centros públicos. Ambos sexos	250
5. Alumnado matriculado, por grado y curso. Centros públicos. Mujeres	251
6. Alumnado matriculado, por grado y curso. Centros privados. Ambos sexos	252
7. Alumnado matriculado, por grado y curso. Centros privados. Mujeres	253
8. Alumnado repetidor, por grado y curso. Todos los centros. Ambos sexos	254
9. Alumnado repetidor, por grado y curso. Centros públicos. Ambos sexos	255
10. Alumnado repetidor, por grado y curso. Centros privados. Ambos sexos	256
11. Alumnado matriculado, por rama y grado. Todos los centros	257
11.1. Ambos sexos	257
11.2. Mujeres	257
12. Alumnado matriculado, por rama y grado. Centros públicos	258
12.1. Ambos sexos	258
12.2. Mujeres	258
13. Alumnado matriculado, por rama y grado. Centros privados	259
13.1. Ambos sexos	259
13.2. Mujeres	259
14. Alumnado matriculado, por sexo, edad y curso	260
14.1. Todos los centros	260
14.2. Centros públicos	260
14.3. Centros privados	261
15. Alumnado según el idioma extranjero obligatorio que cursa, por titularidad	262
16. Distribución porcentual de la procedencia del alumnado de nuevo ingreso en F.P., por titularidad y sexo	263
16.1. Primer grado	263
16.2. Segundo grado	263
17. Alumnado que terminó en el curso académico anterior, por grado y sexo. Todos los centros	264
18. Alumnado que terminó en el curso académico anterior, por grado y sexo. Centros públicos	265
19. Alumnado que terminó en el curso académico anterior, por grado y sexo. Centros privados	266
20. Alumnado que terminó en el curso académico anterior, por rama y grado. Todos los centros	267
20.1. Ambos sexos	267
20.2. Mujeres	267
21. Alumnado que terminó en el curso académico anterior, por rama y grado. Centros públicos	268
21.1. Ambos sexos	268
21.2. Mujeres	268
22. Alumnado que terminó en el curso académico anterior, por rama y grado. Centros privados	269
22.1. Ambos sexos	269
22.2. Mujeres	269

1.3.7. MÓDULOS PROFESIONALES/CICLOS FORMATIVOS

1. Número de centros que imparten módulos profesionales/ciclos formativos, por titularidad	273
2. Alumnado matriculado, por titularidad y sexo. Nivel II/Grado medio	274
3. Alumnado matriculado, por titularidad y sexo. Nivel III/Grado superior	275
4. Alumnado matriculado, por módulo, titularidad y sexo. Nivel II/Grado medio	276
5. Alumnado matriculado, por módulo/ciclo, titularidad y sexo. Nivel III/Grado Superior ..	277
6. Alumnado matriculado, por sexo, edad y titularidad. Nivel II/Grado medio	278
7. Alumnado matriculado, por sexo, edad y titularidad. Nivel III/Grado superior	278
8. Alumnado que terminó en el curso académico anterior, por titularidad y sexo. Nivel II.	279
9. Alumnado que terminó en el curso académico anterior, por titularidad y sexo. Nivel III	280

10. Alumnado que terminó en el curso académico anterior, por módulo, titularidad y sexo. Nivel II	281
11. Alumnado que terminó en el curso académico anterior, por módulo, titularidad y sexo. Nivel III	282

1.3.8. MÓDULOS PROFESIONALES A DISTANCIA

1. Centros que imparten. Alumnado matriculado, por nivel y sexo	285
2. Alumnado matriculado, por módulo y sexo	285
3. Alumnado que terminó en el curso académico anterior, por módulo y sexo	285

II. ENSEÑANZAS DE RÉGIMEN ESPECIAL

2.1. ENSEÑANZAS ARTÍSTICAS

2.1.1. ENSEÑANZAS DE LAS ARTES PLÁSTICAS Y EL DISEÑO

1. Centros, por tipo de centro y titularidad	293
2. Profesorado, por tipo de centro, titularidad y sexo	294
3. Profesorado, por tipo de centro, titularidad y dedicación	295
4. Alumnado matriculado, por enseñanza y titularidad. Ambos sexos	296
5. Alumnado matriculado, por enseñanza y titularidad. Mujeres	297

ARTES APLICADAS Y OFICIOS ARTÍSTICOS

6. Alumnado matriculado, por curso y sexo. Todos los centros	298
7. Alumnado matriculado, por curso y sexo. Centros públicos	299
8. Alumnado matriculado, por curso y sexo. Centros privados	300
9. Alumnado, por especialidad, titularidad y sexo	301
10. Alumnado matriculado, por edad. Ambos sexos	302
11. Alumnado matriculado, por edad. Mujeres	303
12. Alumnado graduado en el curso académico anterior, por especialidad, titularidad y sexo.	304

CICLOS FORMATIVOS DE ARTES PLÁSTICAS Y DISEÑO (experimentales)

13. Número de centros que imparten ciclos formativos, por grado	305
14. Alumnado matriculado, por grado y sexo	306
15. Alumnado matriculado, por ciclo formativo y sexo. Grado medio	307
16. Alumnado matriculado, por ciclo formativo y sexo. Grado superior	307
17. Alumnado matriculado, por edad, grado y sexo	307
18. Alumnado que terminó en el curso académico anterior, por ciclo formativo y sexo. Grado medio	308
19. Alumnado que terminó en el curso académico anterior, por ciclo formativo y sexo. Grado superior	308

CERÁMICA

20. Alumnado por sexo y curso	309
21. Alumnado, por sexo y edad	309

CONSERVACIÓN Y RESTAURACIÓN DE BIENES CULTURALES

22. Alumnado matriculado, curso y sexo	310
23. Alumnado matriculado, por especialidad y sexo	310
24. Alumnado matriculado, por edad. Ambos sexos	310
25. Alumnado matriculado, por edad. Mujeres	310
26. Alumnado graduado, por especialidad y sexo	311

2.1.2. ENSEÑANZAS DE LA MÚSICA Y LA DANZA

ENSEÑANZAS MUSICALES

1. Centros, por titularidad y grado	315
2. Profesorado, por titularidad y sexo	316
3. Profesorado, por titularidad y dedicación	317
4. Alumnado matriculado, por grado y titularidad	318
5. Alumnado matriculado en el grado elemental, por titularidad y sexo	319
6. Alumnado matriculado en el grado medio, por titularidad y sexo	320
7. Alumnado matriculado en el grado superior, por titularidad y sexo	321
8. Alumnado de matrícula libre en el curso anterior, por grado y sexo	322
9. Alumnado que terminó los estudios en el curso académico anterior, por grado y titularidad. Ambos sexos	323
10. Alumnado que terminó los estudios en el curso académico anterior, por grado y titularidad. Mujeres	324

CANTO

11. Profesorado, por sexo y alumnado matriculado, por sexo y curso	325
12. Alumnado matriculado, por sexo y sección	325
13. Alumnado que terminó estudios en el curso académico anterior, por sexo y sección	325

ENSEÑANZAS DE LA DANZA

14. Centros, por titularidad y profesorado, por titularidad y sexo	326
15. Alumnado matriculado, por titularidad y sexo	327
16. Alumnado matriculado, por curso. Ambos sexos	328
17. Alumnado matriculado, por curso. Mujeres	329
18. Alumnado matriculado, por sección y sexo	330
19. Alumnado de matrícula libre en el curso anterior, por sexo	331
20. Alumnado que terminó los estudios en el curso académico anterior, por sección y sexo	332

2.1.3. ARTE DRAMÁTICO

21. Centros y profesorado, por sexo	335
22. Alumnado matriculado Plan LOGSE, por curso y sexo	335
23. Alumnado matriculado Plan LOGSE, por especialidad y sexo	335
24. Alumnado matriculado Plan anterior 1974, por curso y sexo	336
25. Alumnado que terminó en el curso académico anterior (Plan anterior 1974), por sexo.	336

2.2. ENSEÑANZA DE IDIOMAS

1. Centros. Profesorado, por sexo y dedicación	339
2. Alumnado matriculado, por idioma. Matrícula oficial. Ambos sexos	340
2. Alumnado matriculado, por idioma. Matrícula oficial. Ambos sexos	341
3. Alumnado matriculado, por idioma. Matrícula oficial. Mujeres	342
3. Alumnado matriculado, por idioma. Matrícula oficial. Mujeres	343
4. Alumnado que aprobó la reválida y el ciclo superior en el curso académico anterior, por sexo e idioma	344

4. Alumnado que aprobó la reválida y el ciclo superior en el curso académico anterior, por sexo e idioma	345
--	-----

III. OTRAS ENSEÑANZAS DE NIVEL SECUNDARIO

CAPACITACIÓN AGRARIA

1. Centros, profesorado, alumnado matriculado por curso y alumnado que terminó los estudios en el curso académico anterior, por titularidad y sexo	349
2. Alumnado matriculado, por titularidad, especialidad y sexo	350
3. Alumnado matriculado, por titularidad, edad y sexo	351

ENSEÑANZA MILITAR (SUBOFICIALES)

4. Profesorado, alumnado matriculado por curso y alumnado que terminó los estudios en el curso académico anterior. Según la escala básica	352
5. Profesorado, alumnado matriculado por curso y alumnado que terminó los estudios en el curso académico anterior. Todas las escalas básicas	353

IV. EDUCACIÓN DE ADULTOS

1. Centros, aulas, círculos y otras actuaciones	357
2. Profesorado, por situación laboral y sexo	358
3. Alumnado matriculado en el área académica, por modalidad. Ambos sexos. Educación presencial	359
4. Alumnado matriculado en el área académica, por modalidad. Mujeres. Educación presencial	360
5. Alumnado matriculado en el área académica por modalidad y sexo. Educación a distancia	361
6. Alumnado propuesto para la expedición del título de graduado escolar y del certificado de escolaridad, por sexo	362

V. BECAS Y AYUDAS AL ESTUDIO

1. Número de becas y ayudas al estudio concedidas, por nivel educativo	365
2. Importe de las becas y ayudas al estudio concedidas, por nivel educativo (en miles de pesetas)	366

PRESENTACIÓN

La presente publicación tiene por objeto difundir la información estadística del curso 1994-95, referente a las principales variables del sistema educativo para las enseñanzas de: Educación Infantil/Educación Preescolar, Educación Primaria/Educación General Básica, Educación Especial, Educación Secundaria Obligatoria, Bachillerato Unificado Polivalente, Curso de Orientación Universitaria, Bachillerato LOGSE, Formación Profesional, Plan Experimental de las Enseñanzas Medias, Enseñanzas Artísticas, Enseñanza de Idiomas, Capacitación Agraria, Enseñanza Militar Suboficiales y Educación de Adultos.

Con este volumen el Ministerio continúa la serie anual de publicaciones de Estadística de la Enseñanza que inició en el curso 1985-86 al asumir, en virtud de la O.M. de 25 de Noviembre de 1985, la elaboración y publicación de las enseñanzas no universitarias, tarea que el Instituto Nacional de Estadística venía realizando anteriormente.

La obtención de los datos que se publican son el resultado de la acción coordinada entre las Consejerías de Educación de las Comunidades Autónomas con competencias plenas en materia educativa -Andalucía, Canarias, Cataluña, Galicia, Navarra, País Vasco y Comunidad Valenciana- y el Ministerio de Educación y Cultura, según lo acordado al respecto por la Conferencia de Educación a través de su Comisión de Estadística.

Esta publicación desarrolla y amplía los contenidos, a la vez que actualiza las cifras, de la "Estadística de la Enseñanza en España. 1994-95. Datos Avance y Evolución del Alumnado", cuyo objetivo era facilitar de forma anticipada una primera información estadística básica.

La realización del proceso estadístico que culmina con esta publicación, ha exigido disponer de un elevado volumen de datos procedente de numerosas unidades básicas de información, así como su sometimiento a distintas fases estadísticas de depuración, tratamiento informático y análisis, habiendo participado diversos agentes institucionales en estas tareas. Por todo ello, el Ministerio de Educación y Cultura desea expresar su agradecimiento al Grupo Técnico de Coordinación Estadística formado por la Oficina de Planificación y Estadística y los servicios estadísticos de las Consejerías de Educación, a las Direcciones Provinciales, a la Subdirección General de Tratamiento de la Información del Departamento y, especialmente, a los propios centros docentes públicos y privados que han facilitado la información necesaria para la elaboración de las cifras que aquí se presentan.

IGNACIO GONZÁLEZ GONZÁLEZ
Subsecretario del Ministerio
de Educación y Cultura

INTRODUCCIÓN

Esta publicación estadística, correspondiente al curso 1994/95, tiene como marco de referencia las siguientes enseñanzas o tipos de enseñanza: Educación Infantil/Preescolar, Educación Primaria/General Básica, Educación Especial, Bachillerato Unificado y Polivalente y Curso de Orientación Universitaria, Educación Secundaria Obligatoria, Bachillerato L.O.G.S.E., Formación Profesional, Plan Experimental de las Enseñanzas Medias, Enseñanzas Artísticas, Enseñanza de Idiomas, Educación de Adultos, Capacitación Agraria y Enseñanza Militar Suboficiales.

Con ello, se ha pretendido un doble objetivo:

- Recoger la información estadística de todas las enseñanzas de los niveles educativos anteriores al universitario, al corresponder al M.E.C. la publicación de la estadística oficial de estos niveles. Por este motivo se incluyen también, además de las enseñanzas reguladas y elaboradas por el M.E.C, las enseñanzas de Capacitación Agraria y Enseñanza Militar Suboficiales, elaboradas por el Instituto Nacional de Estadística, el cual efectúa la publicación de la estadística de nivel superior.
- Incluir para cada tipo de enseñanza que se aborda en el marco de esta publicación, todos los grados en que se estructure (aunque alguno de ellos sea de nivel superior), y todas las modalidades en que se imparta (presencial y a distancia).

Las únicas variaciones a destacar en la elaboración de esta publicación, con respecto a la del curso anterior, son consecuencia de la implantación generalizada de las enseñanzas derivadas de la nueva Ley Orgánica de Ordenación General del Sistema Educativo (LOGSE), que en este curso alcanza al Quinto curso de E. Primaria, desapareciendo el curso 5º de E.G.B., a la vez que se continúa con la presentación de forma diferenciada de la información de todas las enseñanzas de implantación adelantada de la LOGSE.

Respecto a la estructuración de las enseñanzas en esta publicación y de acuerdo con la modificación introducida en el curso anterior, se ha realizado teniendo en cuenta los niveles de enseñanza establecidos en la nueva Ley Orgánica de Ordenación General del Sistema Educativo. En dicha estructura se han ordenado a las enseñanzas de la Ley General de Educación de 1970 aún vigentes y a las nuevas enseñanzas derivadas de la implantación generalizada o adelantada de la LOGSE, teniendo en cuenta sus correspondientes equivalencias.

Por último decir, que el carácter aún experimental de los Programas de Garantía Social, ha impedido facilitar datos de esta nueva enseñanza de la LOGSE.

CONTENIDO DE LA PUBLICACIÓN

Los resultados de la Estadística de la Enseñanza, atendiendo al nivel geográfico al que está referenciada la información, se presentan estructurados en dos partes diferenciadas: resultados nacionales y resultados por comunidades autónomas y provincias.

- RESULTADOS NACIONALES

Los resultados nacionales se recogen en los siguientes apartados y subapartados:

I. Series anuales e indicadores

Reflejan la evolución del sistema educativo en las enseñanzas consideradas, a través de sus principales variables y de los indicadores elaborados a partir de estas variables. El período analizado en las series corresponde a los diez últimos cursos (1985-86 a 1994-95), lo que permite observar de forma significativa las tendencias experimentadas en el sistema educativo.

1.1. *Series de las principales variables educativas.*

En este subapartado se muestra la evolución en cifras absolutas de las variables básicas (centros, profesorado, alumnado matriculado y alumnado que terminó los estudios) para los distintos niveles y modalidades, desagregando la información por titularidad del centro y, en su caso, por sexo.

1.2. *Indicadores estadísticos.*

Este subapartado muestra la evolución de distintos indicadores elaborados a partir de las variables: alumnado matriculado, alumnado que terminó los estudios y profesorado. Se han considerado únicamente las enseñanzas del Régimen General, excluyendo las Enseñanzas de nivel universitario y la modalidad de Educación a distancia.

Los indicadores estadísticos elaborados, son los siguientes:

- Índices de variación del alumnado matriculado y de la población asociada a cada nivel educativo/clase de enseñanza, por sexo. Se ha tomado como referencia el curso 1985-86 para los índices de alumnado, y el año 1985 para los de población.

- Tasas brutas de escolaridad, por nivel, clase de enseñanza y sexo. La tasa bruta de escolaridad es la relación entre el total de alumnado, de cualquier edad, matriculado en la enseñanza considerada, y la población del grupo de "edad teórica", el cual está determinado por la edad de admisión y la duración normal de la enseñanza. Las tasas brutas, pueden presentar valores mayores al 100 por 100, según se explica en las tablas correspondientes.
- Tasas netas de escolaridad, por edad, clase de enseñanza y sexo. La tasa neta de escolaridad es la relación entre el alumnado de una edad que cursa una enseñanza considerada respecto al total de población de esa edad. No se presenta esta tasa para 6 a 13 años, ya que en dicho período la escolarización es plena en estas edades. Tampoco se estudian las edades superiores a 18 años, dado que a partir de esa edad, el alumnado matriculado en las enseñanzas de niveles no universitarios es menos significativo que el matriculado en enseñanza universitaria, nivel que no se aborda en esta publicación.
- Tasas de idoneidad, en edades significativas. La tasa de idoneidad es la proporción de la población de la edad considerada, que se encuentra matriculada en el/los curso/s teórico/s correspondiente/s a esa edad.
- Esperanza de vida escolar a los 6 años en enseñanzas anteriores a la universidad, por sexo. Se define este indicador como el número medio de años que permanecería en los niveles anteriores a la universidad un niño/a que comienza a los 6 años la escolaridad obligatoria, de acuerdo con la situación del sistema educativo en el curso considerado.
- Proporción de alumnado matriculado en centros públicos, por clase de enseñanza y sexo.
- Distribución porcentual por clase de enseñanza del alumnado de Educación Secundaria y Formación Profesional, por sexo.
- Tasa de finalización de estudios, por clase de enseñanza y sexo. Se define esta tasa como el porcentaje que representa el alumnado, de todas las edades, que termina un estudio, respecto al total de la población de la "edad teórica de finalización" de dicho estudio.
- Índices de variación del profesorado, por titularidad del centro y nivel educativo. Se ha tomado como referencia el curso 1985-86.
- Proporción de profesorado mujeres en el total del profesorado, por titularidad del centro y nivel educativo.
- Ratio alumnado/profesorado, por titularidad del centro y nivel educativo. Este indicador es una medida de la cifra de alumnado por profesor, considerando el total de alumnado de un nivel de enseñanza y el total de profesorado que interviene en la actividad docente ligada a ese nivel, sin tener en cuenta su dedicación (completa o parcial).

II. Resúmenes generales

Este apartado incluye los datos del curso 1994-95 referidos al total de España, sin especificar la información por provincias o por comunidades autónomas, y comprende:

- Las cifras globales del conjunto de enseñanzas incluidas en este volumen para cada una de las variables: centros, profesorado, alumnado matriculado y alumnado que terminó los estudios, clasificadas, principalmente, según la titularidad del centro, y, en su caso, sexo.
- La población escolarizada en enseñanzas de Régimen General, clasificada por edad, clase de enseñanza y sexo.
- Las tasas netas de escolaridad en enseñanzas de Régimen General, por edad, clase de enseñanza y sexo.
- Las tasas brutas de escolaridad en enseñanzas de Régimen General, por clase de enseñanza, ciclo/grado y sexo (la tasa bruta puede presentar valores mayores al 100 por 100, según se explica en las tablas correspondientes)
- El alumnado de todas las enseñanzas incluidas en este volumen, agrupado según la Clasificación Internacional Normalizada de Educación (C.I.N.E.) de la UNESCO, la cual establece sus niveles en función de los estudios que, previamente, se han debido cursar para acceder a los mismos. Con este criterio, se ha establecido una correspondencia entre la C.I.N.E. y el sistema educativo español. En la situación actual de coexistencia de dos planes de estudios se ha distribuido provisionalmente la Educación Secundaria Obligatoria entre los niveles 2 y 3, ya que su implantación todavía no está generalizada. La nueva Ley de Ordenación General del Sistema Educativo de 1990 implicará algunas modificaciones en esta clasificación, las cuales se establecerán conforme se implante de forma generalizada niveles completos del nuevo sistema. Se ha efectuado la siguiente correspondencia:

C.I.N.E.		Sistema Educativo Español
Nivel 0.	Enseñanza anterior al 1 ^{er} Grado.	<ul style="list-style-type: none"> ● Educación Infantil/Preescolar y Educación Especial Preescolar.
Nivel 1.	Enseñanza de 1 ^{er} Grado.	<ul style="list-style-type: none"> ● Educación Primaria (Primer y Segundo Ciclo y 5^o curso) y Educación Especial Básica.
Nivel 2.	Enseñanza General de 2 ^o Grado: 1 ^{er} ciclo.	<ul style="list-style-type: none"> ● Educación General Básica (Ciclo superior) y Educación Secundaria Obligatoria (Primer Ciclo).
Nivel 3.	Enseñanza General de 2 ^o Grado: 2 ^o ciclo.	<ul style="list-style-type: none"> ● B.U.P. y C.O.U., E. Secundaria Obligatoria (Segundo Ciclo), Bachillerato L.O.G.S.E. y Bachillerato Experimental.
Nivel 2 y 3	Enseñanza Técnico-Profesional de 2 ^o Grado.	<ul style="list-style-type: none"> ● Formación Profesional de 1^{er} y 2^o grado, Ciclos Form. F.P. grado medio/Módulos Profesionales Exp. nivel II, Formación Profesional Adaptada (E.E.), Aprendizaje de Tareas (E.E.), Artes Aplicadas y Oficios Artísticos, Plan Experimental de las Artes Plásticas y el Diseño (Ciclos Formativos de grado medio), Cerámica, Enseñanzas Musicales (Grado elemental y medio), Danza, Arte Dramático (anterior al plan L.O.G.S.E.), Escuelas Oficiales de Idiomas, Capacitación Agraria y Enseñanza Militar Suboficiales.
Nivel 5.	Enseñanza de Tercer Grado no universitaria. (1)	<ul style="list-style-type: none"> ● Ciclos Form. F.P. grado superior/Módulos Profesionales Exp. nivel III y Plan Experimental de las Artes Plásticas y del Diseño (Ciclos Formativos de grado superior).
Nivel 6.	Enseñanza de Tercer Grado universitaria de Primer y Segundo ciclo y equivalentes. (1)	Conservación y Restauración de Bienes Culturales, Enseñanzas Musicales (Grado superior), Escuela Superior de Canto y Arte Dramático-L.O.G.S.E..

(1) Sólo se especifican las enseñanzas de estos niveles incluidas en la publicación.

- El alumnado extranjero, por País/grupos de países, clase de enseñanza y sexo.

RESULTADOS POR COMUNIDADES AUTÓNOMAS Y PROVINCIAS

La segunda parte de los resultados de esta publicación comprende la información detallada por comunidades autónomas y provincias de las variables básicas y características de todas las enseñanzas, así como las becas y ayudas al estudio. Se ha estructurado en los siguientes apartados:

- I. Enseñanzas de Régimen General
- II. Enseñanzas de Régimen Especial
- III. Otras enseñanzas de nivel secundario
- IV. Educación de Adultos
- V. Becas y ayudas al estudio

NOTAS EXPLICATIVAS

I. PRECISIONES SOBRE EL CONTENIDO DE LA INFORMACIÓN

1.1. Series anuales e Indicadores

- A fin de mejorar la homogeneidad de las series, se ha continuado el proceso de revisión de las mismas, realizando algunas rectificaciones en los datos, que no figuraban en publicaciones anteriores, como la presentación detallada de la Formación Profesional, por grado.
- En la serie del alumnado matriculado en las Enseñanzas de Régimen Especial, no se incluye la matrícula libre.
- En el cálculo de los indicadores sólo se han tenido en cuenta las Enseñanzas de Régimen General, excepto la E. Postsecundaria y la modalidad a distancia.
- Las cifras de población utilizadas para el cálculo de las tasas y otros indicadores son las "Proyecciones de la población de España calculadas a partir del Censo de Población de 1991", elaboradas por el INE. Por este motivo se pueden observar diferencias en los indicadores que se presentan, respecto a la publicación del curso anterior.

1.2. Resultados por Comunidades Autónomas y Provincias

Educación Preescolar, General Básica y Especial

- Se efectúa un tratamiento conjunto a todo el profesorado de los centros de Educación Infantil/Preescolar y/o E. Primaria/E.G.B., reflejándose en la tabla 3 el total de dicho profesorado. En las tablas posteriores se presenta una desagregación de dicho profesorado en "Educación Infantil/Preescolar", "E. Primaria/E.G.B.", "Apoyo a la Educación Especial" y "Otro Profesorado", según la actividad docente que desarrolla.
- Las "Unidades Mixtas" se refieren a unidades con alumnado de dos niveles o de más de un curso del mismo nivel.

Educación Especial

- En el profesorado de esta enseñanza se incluye todo el profesorado de centros específicos y el profesorado tutor de unidades sustitutorias en centros de E.G.B./E. Primaria. No se incluye el profesorado de apoyo a la Educación Especial para la integración en centros de E. Preescolar/Infantil y E.G.B./Primaria, que figura incluido en la estadística como profesorado de estas enseñanzas.

Educación Secundaria y Formación Profesional

- En el cuadro número 1 del apartado de Enseñanzas Medias/Educación Secundaria aparece el número total de centros que imparten enseñanzas de este nivel, y en los cuadros número 2, 3 y 4 figura el número de centros que imparte cada enseñanza.

- No se incluyen en la estadística los centros de Peluquería y Estética que únicamente imparten el área tecnológico práctica de la F.P.
- El profesorado ha tenido el mismo tratamiento que los centros, recogándose conjuntamente todo el profesorado que imparte Enseñanzas Medias/Educación Secundaria en un centro, independientemente del tipo de enseñanza que imparte. Anteriormente, se realizaba un tratamiento estadístico por separado para el profesorado de los centros de B.U.P. y C.O.U. y de los centros de F.P., según el cual algún profesor/a podría ser contabilizado dos veces, en el caso de que impartiera enseñanza en ambos niveles y en un mismo centro.
- Dentro de este capítulo los datos de alumnado se facilitan en apartados independientes para cada enseñanza.
- Las diferencias que se aprecian entre el alumnado matriculado en las distintas enseñanzas y el alumnado que cursa idioma extranjero obligatorio, se pueden deber a distintas causas: alumnado que cursa dos idiomas extranjeros obligatorios, alumnado que tiene el idioma convalidado, alumnado exento del mismo, etc.

Enseñanzas de Régimen Especial

- Para estas enseñanzas se continúa presentando una información reducida, como consecuencia de la falta de datos que se ha venido produciendo en algunas Comunidades Autónomas. Además, la coexistencia de varios planes de estudios anteriores, junto con el comienzo de la implantación de las enseñanzas derivadas de la LOGSE, dificultan aun más la obtención de una información precisa similar a la que se obtiene para las Enseñanzas del Régimen General.
- En este curso 1994-95 se realiza la implantación de la LOGSE en el cuarto curso del grado elemental de las Enseñanzas Musicales, segundo curso del grado elemental de Danza y tercer curso de Arte Dramático, ofreciéndose los datos separadamente de los planes antiguos.
- El descenso de la matrícula en las Enseñanzas Musicales, obedece a varios factores relacionados con la implantación del plan LOGSE, tales como la desaparición de la matrícula libre y la reducción de los centros autorizados para impartir las nuevas enseñanzas, derivada de los requisitos que se exigen.
- Escuelas de Idiomas: no se incluye información de alumnado de Matrícula Libre, recogándose únicamente el alumnado de Matrícula Oficial.

II. TRATAMIENTO DE LA INFORMACIÓN NO DISPONIBLE

El tratamiento que se ha efectuado en los casos en que no se disponía de información, para alguna Comunidad Autónoma, que fuese imprescindible para la obtención de las Series anuales y Resúmenes generales, ha sido el siguiente:

- Por lo general, se han utilizado datos del curso anterior cuando faltaba alguna variable fundamental, y siempre que estuviesen disponibles.
- Se han efectuado estimaciones en los casos en que no se disponía de desagregaciones de algunas variables.
- Las estimaciones se han efectuado solamente a nivel de Comunidad Autónoma, pero no a nivel provincial.

- En algunos casos, no se ha podido efectuar ningún tipo de estimación, por lo que en algunas tablas de la publicación el Total General no se corresponde con el Total Nacional.
- Se facilitan notas a pie de página en todas las tablas de la publicación donde ha habido que efectuar algún tipo de tratamiento de la información.

En este curso hay que hacer mención especial al caso de la Comunidad Valenciana, al haber facilitado solamente los totales de las variables fundamentales de las Enseñanzas de Régimen General y la estadística de E. Especial y de las Enseñanzas de Régimen Especial. Por ello, se ha estimado la desagregación de los datos, por curso, sexo, etc., a nivel de Comunidad, no por provincias, y en algunos casos no se han podido efectuar estimaciones, por no tener información suficiente para realizarlas.

III. SÍMBOLOS UTILIZADOS

".." Datos no disponibles

"0" ó "-" Valor nulo

"X" Los datos están incluidos en otra rubrica

EL SISTEMA EDUCATIVO ESPAÑOL

I. Estructura del sistema educativo

El sistema educativo español se encuentra actualmente en un proceso de reforma global de todas sus etapas y niveles de enseñanza, como consecuencia de la implantación progresiva de las nuevas enseñanzas establecidas en la Ley Orgánica de Ordenación General del Sistema Educativo (LOGSE), que afecta tanto a la estructura de los mismos como al currículo, la organización del profesorado, los centros y otros aspectos.

Esto hace necesario describir la estructura del sistema educativo tal y como queda establecido por la LOGSE y por las enseñanzas del sistema establecido por la Ley General de Educación de 1970 (LGE) que aún están en vigor, así como por la Ley de Reforma Universitaria de 1983 (LRU).

La LOGSE estructura el sistema educativo en enseñanzas de régimen general y enseñanzas de régimen especial. Se incluyen dentro de las primeras la educación infantil, la educación primaria, la educación secundaria (que comprende la educación secundaria obligatoria, el bachillerato y la formación profesional de grado medio), la formación profesional de grado superior y la educación universitaria. Como enseñanzas de régimen especial se contemplan las enseñanzas artísticas y la enseñanza de idiomas. Se regulan también la educación de las personas adultas y la educación especial, así como las acciones educativas cuyo objetivo primordial es la compensación de las desigualdades. La educación universitaria se regula en la LRU.

1. Enseñanzas de régimen general

1.1. Educación Infantil/Educación Preescolar

En el curso 1994-95 se imparten, dentro de este nivel no obligatorio: la Educación Preescolar, regulada por la L.G.E., y la Educación Infantil, regulada por la L.O.G.S.E.:

- Educación Preescolar.- Tiene como objetivo básico el desarrollo armónico de la personalidad del niño entre los dos y los cinco años, ambos inclusive. Se desarrolla en dos etapas: Jardín de Infancia para los niños de dos y tres años y Escuela de Párvulos para los de cuatro y cinco años.
- Educación Infantil.- Comprende hasta los seis años de edad, momento en el cual se produce la incorporación a la educación obligatoria. Tiene por objetivos contribuir al desarrollo físico, intelectual, afectivo, social y moral de los niños. Se estructura en dos ciclos, el primer ciclo hasta los tres años, y el segundo, desde los tres hasta los seis años de edad.

1.2. Educación Primaria/Educación General Básica

En el curso 1994-95 se comienza a impartir el quinto curso de la Educación Primaria, suprimiéndose 5º de la E.G.B., impartándose todavía el ciclo superior de E.G.B. (6º a 8º curso).

- Educación General Básica.- Este nivel, obligatorio y gratuito, tiene por finalidad "proporcionar una formación integral, fundamentalmente igual para todos, y adaptada, en lo posible, a las aptitudes y capacidad de cada uno". Comprende ocho años de estudios que, normalmente, se cursan entre los seis y los trece años de edad, si bien puede prolongarse hasta los quince cuando no se ha superado el nivel de conocimientos exigidos.

Se divide en tres ciclos: inicial (seis y siete años), medio (ocho, nueve y diez) y superior (once, doce y trece años). Esta estructura se dispuso por el R.D. 69/1981, de 9 de enero, sobre ordenación de la E.G.B. y ha supuesto dividir la primera etapa que fijaba la E.G.B. en los ciclos inicial y medio y cambiar de denominación la segunda etapa por ciclo superior.

El alumnado que termina los estudios de E.G.B. con suficiente aprovechamiento recibe el título de Graduado Escolar y a los que no lo consiguen se les facilita el Certificado de Escolaridad. El título de Graduado Escolar habilita para cursar Bachillerato o Formación Profesional de primer grado y el Certificado de Escolaridad, sólo para esta última.

- Educación Primaria.- La finalidad de este nivel educativo es proporcionar a todos los niños una educación común que haga posible la adquisición de los elementos básicos culturales, los aprendizajes relativos a la expresión oral, a la lectura, a la escritura y al cálculo aritmético, así como una progresiva autonomía de acción en su medio.

La Educación Primaria comprende seis cursos académicos, agrupados en tres ciclos de dos cursos cada uno, y abarca desde los seis a los doce años de edad.

La evaluación de los procesos de aprendizaje del alumnado es continua y global. Los alumnos accederán de un ciclo educativo a otro siempre que hayan alcanzado los objetivos correspondientes. En el supuesto de que un alumno no haya conseguido dichos objetivos podrá permanecer un curso más en el mismo ciclo con las limitaciones y condiciones que, de acuerdo con las Comunidades Autónomas, establezca el Gobierno en función de las necesidades educativas de los alumnos.

La Educación Primaria es impartida por maestros, que tendrán competencia en todas las áreas de este nivel. La enseñanza de la música, de la educación física, de los idiomas extranjeros o de aquellas enseñanzas que se determinen, son impartidas por maestros con la especialización correspondiente.

1.3. Educación Secundaria y Formación Profesional

1.3.1. Bachillerato Unificado y Polivalente y Curso de Orientación Universitaria.

Sus objetivos son, además de continuar la formación humana del alumnado, prepararlo para el acceso a los estudios superiores o a la Formación Profesional de segundo grado y para la vida activa en el seno de la sociedad.

Tiene carácter unificado y polivalente, en cuanto que conduce a la obtención de un único título mediante el estudio de unas materias comunes y de otras libremente elegidas entre diversas opciones. En el tercer curso existen dos opciones:

- Opción A; conocida como de "Letras".
- Opción B; conocida como de "Ciencias".

Al concluir los tres cursos de que consta el Plan de estudios, y que, normalmente, se cumplirán entre los catorce y los dieciséis años, el alumnado que quiera acceder a los estudios universitarios tendrá que realizar el denominado "Curso de Orientación Universitaria" (C.O.U.). En este curso existen cuatro opciones:

- Opción A = Científico-Tecnológica.
- Opción B = Bio-Sanitaria.
- Opción C = Ciencias Sociales.
- Opción D = Humanístico-Lingüística.

1.3.2. Formación Profesional.

Tiene por finalidad específica la capacitación del alumnado para el ejercicio de la profesión elegida, además de continuar su formación integral, según dispone textualmente la Ley General de Educación.

Los dos grados implantados son los siguientes:

- Primero, al que puede acceder el alumnado que termina la E.G.B., independientemente de que haya obtenido o no el título de Graduado Escolar; consta de dos cursos. La finalización de este grado supone la obtención del título de Técnico Auxiliar.
- Segundo, al que puede acceder el alumnado que ha terminado B.U.P. y el que habiendo concluido la F.P. de primer grado curse las enseñanzas complementarias que sean precisas. Este grado tiene dos regímenes: general y de enseñanzas especializadas, cuyos planes de estudios constan de dos y tres cursos, respectivamente. El alumnado que finaliza este grado obtiene el título de Técnico Especialista, el cual permite el acceso directo a las Escuelas Universitarias que imparten enseñanzas análogas a las cursadas en Formación Profesional; también permite el acceso al Curso de Orientación Universitaria.

1.3.3. Plan Experimental de las Enseñanzas Medias.

A partir del curso 1983-84 comienza en algunos centros docentes un sistema experimental de las Enseñanzas Medias. Las enseñanzas que se han desarrollado dentro de este sistema son el Bachillerato Experimental y los Módulos Profesionales, de nivel II y nivel III.

El Bachillerato Experimental consta de dos ciclos de dos cursos cada uno. El primer ciclo proporciona una educación común a todo el alumnado, cursándose regularmente entre los catorce y quince años; dentro del segundo ciclo, cursado

habitualmente entre los dieciséis y diecisiete años, se ofertan seis modalidades de Bachillerato.

Los Módulos Profesionales proporcionan una formación estructurada de un conjunto de conocimientos, habilidades y destrezas orientadas hacia el ejercicio de una profesión; tienen una duración variable. Para cursar los Módulos Profesionales II se debe haber superado el primer ciclo del Bachillerato Experimental (también se puede acceder con el título de Técnico Auxiliar-F.P.I, con los dos primeros cursos de B.U.P. aprobados o superando una prueba de acceso); para cursar los Módulos Profesionales III se debe haber superado el segundo ciclo de Bachillerato Experimental (también se puede acceder con el título de Técnico Especialista- F.P.II, con C.O.U. aprobado o superando una prueba de acceso). Estas condiciones de acceso hacen que los Módulos Profesionales de nivel III tenga la consideración de enseñanza postsecundaria.

1.3.4. Educación Secundaria Obligatoria - LOGSE.

Tiene como finalidad transmitir a todos los alumnos los elementos básicos de la cultura, formales para asumir sus deberes y ejercer sus derechos y prepararles para la incorporación a la vida activa o para acceder a la formación profesional específica de grado medio o al bachillerato.

Completa la enseñanza básica y abarca cuatro cursos académicos, entre los doce y los dieciséis años de edad.

Consta de dos ciclos, de dos cursos cada uno, y se imparte por áreas de conocimiento. En la fijación de las enseñanzas mínimas del segundo ciclo, especialmente en el último curso, podrá establecerse la optatividad de alguna de estas áreas, así como su organización en materias.

El alumnado que al terminar esta etapa consigue los objetivos de la misma, recibe el título de Graduado en Educación Secundaria, que le faculta para acceder al Bachillerato y a la Formación Profesional específica de grado medio. En cualquier caso, el alumnado recibe una acreditación del centro educativo, en la que consten los años cursados y las calificaciones obtenidas en las distintas áreas.

Esta etapa es impartida por licenciados, ingenieros y arquitectos o quienes posean titulación equivalente a efectos docentes. En aquellas áreas o materias que se determinen, en virtud de su especial relación con la formación profesional, se establecerá la equivalencia a efectos docentes de títulos de Ingeniero Técnico, Arquitecto Técnico o Diplomado Universitario.

1.3.5. Bachillerato - LOGSE.

Tiene como finalidad proporcionar al alumnado una madurez intelectual y humana, así como los conocimientos y habilidades que le permita desempeñar sus funciones sociales con responsabilidad y competencia. Asimismo, capacitará para acceder a la formación profesional de grado superior y a los estudios universitarios.

Comprende dos cursos académicos que normalmente se cursarán entre los

dieciséis y los dieciocho años de edad. Tiene modalidades diferentes, que como mínimo serán las siguientes:

- Artes
- Ciencias de la Naturaleza y de la Salud
- Humanidades y Ciencias Sociales
- Tecnología

Puede acceder a los estudios de bachillerato el alumnado que esté en posesión del título de Graduado en Educación Secundaria. El alumnado que cursa satisfactoriamente el bachillerato en cualquiera de sus modalidades, recibirá el título de Bachiller, que le faculta para acceder a la formación profesional de grado superior y a los estudios universitarios. En este último caso será necesaria la superación de una prueba de acceso.

Para impartir esta etapa se exigen las mismas titulaciones y la misma cualificación pedagógica que la requeridas para la Educación Secundaria Obligatoria.

1.3.6. Ciclos Formativos de Formación Profesional, grado medio - LOGSE.

Se accede con el título de Graduado en Educación Secundaria. También se puede acceder a través de una prueba regulada por las Administraciones educativas.

En estas enseñanzas se incluye una fase de formación práctica en los centros de trabajo. El alumnado que supera esta enseñanza obtiene el título de Técnico de la correspondiente profesión.

1.3.7. Ciclos Formativos de Formación Profesional, grado superior - LOGSE.

Se accede con el título de Bachiller, por lo que tiene carácter de enseñanza postsecundaria. También se puede acceder a través de una prueba regulada por las Administraciones educativas.

En estas enseñanzas se incluye una fase de formación práctica en los centros de trabajo. El alumnado que supera esta enseñanza obtiene el título de Técnico Superior de la correspondiente profesión.

1.4. Educación Universitaria.

Se accede a este nivel de enseñanza tras superar el C.O.U. y las pruebas de acceso realizadas por las propias Universidades, o habiendo superado la Formación Profesional de 2º grado las pruebas para mayores de veinticinco años.

La organización de los estudios universitarios se establece mediante ciclos de al menos dos años de duración. En función de éstos, se establecen los distintos tipos de enseñanzas que ofrecen las universidades. Así, las enseñanzas **de primer ciclo**, con una clara orientación profesional, tienen una duración de tres cursos académicos (mínimo 180 créditos), tras los cuales se obtiene el título de *Diplomado, Arquitecto Técnico o Ingeniero Técnico*.

En el caso de las enseñanzas de **dos ciclos**, éstas se configuran en un primer ciclo de dos o tres años de duración y un segundo ciclo de dos años. Al finalizar este período se obtiene el título de *Licenciado, Arquitecto o Ingeniero*. En algunos casos, estas enseñanzas ofrecen una titulación intermedia, tras superar el primer ciclo, similar al que otorgan las enseñanzas de primer ciclo.

Existen igualmente enseñanzas universitarias **sólo de segundo ciclo**, con una duración de dos años académicos, dirigidas a alumnos que posean una titulación de primer ciclo afín a estos estudios.

Por último, la oferta formativa en la universidad se completa con un conjunto de enseñanzas de **tercer ciclo**, a las que se accede tras obtener el título de Licenciado, Ingeniero o Arquitecto. Estos estudios comprenden al menos dos años académicos, estructurados en cursos y seminarios dirigidos a desarrollar una *Tesis Doctoral* que permite acceder al título de *Doctor*.

Además de esta oferta, las universidades pueden desarrollar cursos de especialización dirigidos a titulados universitarios, arquitectos o ingenieros, y que están orientados fundamentalmente a la aplicación profesional de los conocimientos adquiridos en los estudios universitarios que han realizado. La superación de estos cursos supone la obtención de un título de postgrado, aportado por la universidad que los imparte, pero sin reconocimiento oficial.

1.5. Educación Especial

Tiene como objetivo básico preparar, mediante el tratamiento educativo adecuado, a los niños y jóvenes con minusvalías o inadaptados para una incorporación a la sociedad.

La Educación Especial se concreta, bien en la atención educativa temprana anterior a su escolarización, o bien en los apoyos y adaptaciones precisas para que el alumnado con minusvalía o inadaptación pueda llevar a cabo su proceso educativo en los centros ordinarios del sistema escolar en el régimen de mayor integración posible, o en los centros y unidades específicos cuando lo aconsejen la gravedad, características o circunstancias de su minusvalía o inadaptación.

La escolarización en centros públicos o privados financiados por fondos públicos, de alumnado de Educación Especial, en régimen de integración o en unidades específicas, es determinada por la autoridad educativa correspondiente, en base al dictamen elaborado por los equipos multiprofesionales y previa audiencia de los padres o tutores.

La Educación Especial se imparte en este curso en los niveles de Educación Infantil/Preescolar, Educación Primaria/General Básica y Formación Profesional de Primer Grado.

2. Enseñanzas de régimen especial

2.1. Enseñanzas Artísticas

Se consideran en este apartado todas las Enseñanzas Artísticas, independientemente de su grado o nivel y corresponden tanto a las denominadas Enseñanzas Especializadas en la L.G.E. (Artes Aplicadas y Oficios Artísticos, Cerámica, Música, Canto, Danza y Arte Dramático) como a las Enseñanzas Artísticas de la L.O.G.S.E. (Ciclos Formativos de Artes Plásticas y Diseño -en este curso todavía experimentales-, Conservación y Restauración de Bienes Culturales, Enseñanzas de la Música y la Danza y Arte Dramático).

En este curso académico se implantan, dentro de la L.O.G.S.E., el tercer curso de las enseñanzas de Arte Dramático, Danza y, tercer y cuarto curso de Música, con lo que se finaliza la implantación de su grado elemental. La implantación de los estudios de Conservación y Restauración de Bienes Culturales ya finalizó en el curso anterior.

2.1.1. Artes Plásticas y Diseño (Ciclos formativos) - LOGSE

Comprenden estudios relacionados con las artes aplicadas, los oficios artísticos, el diseño en sus diversas modalidades y la conservación y restauración de bienes culturales. Las enseñanzas de artes plásticas y diseño se organizan en ciclos de formación específica de grado medio y de grado superior.

Para acceder a los ciclos de grado medio, será necesario, además de estar en posesión del título de Graduado en Educación Secundaria, acreditar las aptitudes necesaria mediante la superación de las pruebas que se establezcan.

Para acceder a los ciclos de grado superior, será necesario estar en posesión del título de Bachiller y superar las pruebas que se establezcan. No tendrán que someterse a estas pruebas quienes hayan cursado en el bachillerato determinadas materias concordantes con los estudios profesionales en los que se quiere ingresar.

No obstante lo previsto en los párrafos anteriores, será posible acceder a los grados medio y superior de estas enseñanzas sin cumplir los requisitos académicos establecidos, siempre que se demuestre tener tanto los conocimientos y aptitudes de la etapa educativa anterior como las habilidades específicas para cursar con aprovechamiento las enseñanzas correspondientes. Para acceder por esta vía a los ciclos de grado superior se requerirá tener cumplidos los veinte años de edad.

Los ciclos formativos de estas enseñanzas incluyen también fases de formación práctica en empresas, estudios y talleres, así como la elaboración de proyectos.

2.1.2. Conservación y Restauración de Bienes Culturales

Los estudios correspondientes a la especialidad de Conservación y Restauración de Bienes Culturales tendrán la consideración de estudios superiores. El alumnado que supere dichos estudios obtendrá el título de Conservación y Restauración de Bienes Culturales, que será equivalente, a todos los efectos, al título de Diplomado Universitario.

Tendrán consideración de estudios superiores las enseñanzas de diseño que oportunamente se implanten. Al término de los mismos se otorgará el título de Diseño en la especialidad correspondiente, que será equivalente, a todos los efectos, al título de Diplomado Universitario.

2.1.3. Música y Danza - LOGSE

Se estructura en tres grados:

- Grado elemental, tendrá una duración de cuatro cursos.
- Grado medio, tendrá una duración de seis cursos distribuidos en tres ciclos de dos cursos cada uno.
- Grado superior, tendrá una duración de cuatro cursos.

Se podrá acceder al grado elemental de estas enseñanzas mediante los criterios que fijen las Administraciones Educativas. Para el acceso al grado medio será necesario superar una prueba específica. Para acceder al grado superior se deberán reunir los siguientes requisitos: estar en posesión del título de Bachiller, haber aprobado los estudios correspondientes al tercer ciclo de Grado Medio y superar una prueba específica de acceso. No obstante, será posible acceder al Grado Superior sin cumplir los requisitos académicos establecidos, siempre que se demuestre tener los conocimientos y aptitudes necesarios para cursar estas enseñanzas.

El alumnado que haya superado el grado elemental recibirá el correspondiente certificado acreditativo. El que al término del grado medio haya alcanzado los objetivos del mismo tendrá derecho al título de profesional de la enseñanza correspondiente. Al término del grado superior se tendrá derecho al título superior en la especialidad correspondiente, que será equivalente a todo los efectos al título de Licenciado Universitario.

2.1.4. Arte Dramático - LOGSE.

Comprende un solo grado de carácter superior distribuido en cuatro cursos. Para acceder a esta enseñanza es preciso estar en posesión del título de Bachiller y haber superado la prueba específica que se establezca. No obstante, se puede acceder sin cumplir los requisitos académicos, siempre que se demuestre la habilidades específicas necesaria para cursar esta enseñanza.

El alumnado que supera las enseñanzas de Arte Dramático tendrá derecho al título Superior de Arte Dramático, equivalente al de Licenciado Universitario.

2.2. Idiomas

Las enseñanzas de idiomas son impartidas en las escuelas oficiales de idiomas. Para acceder a ellas es requisito imprescindible haber cursado el primer ciclo de la enseñanza secundaria obligatoria o estar en posesión del título de Graduado Escolar, del Certificado de Escolaridad o del de estudios primarios.

El primer nivel de las Enseñanzas Especializadas de Idiomas Extranjeros, se estructura en dos ciclos, el Ciclo Elemental de tres años de duración y el Ciclo Superior de dos años de duración.

Las enseñanzas del Ciclo Elemental permiten la consecución del conocimiento de los aspectos básicos de la lengua objeto de estudio y la adquisición de las destrezas comunicativas fundamentales de dicha lengua. Las enseñanzas del Ciclo Superior completan el dominio de la lengua y la capacidad de utilizarlo en las diferentes situaciones de comunicación, tanto oral como escrita.

El alumnado que supera estos estudios se le otorga: en el Ciclo Elemental, la Certificación Académica correspondiente a este ciclo, y en el Ciclo Superior, el Certificado de Aptitud.

3. Educación de Adultos

La actual organización de la Educación de Adultos, anterior a la implantación de la L.O.G.S.E., se desarrolla a partir de la Ley General de 1970, en cuyo capítulo IV, Educación Permanente de Adultos (E.P.A.), se señala que "mediante Centros especialmente creados con este fin o a través de sectores o grupos específicos en los centros ordinarios se ofrecerá la posibilidad:

- a) De seguir estudios equivalentes a la E.G.B., Bachillerato y Formación Profesional a quienes, por cualquier razón, no pudieron cursarlos oportunamente.
- b) De perfeccionamiento, promoción, actualización y readaptación profesional, así como de promoción y extensión cultural a distintos niveles".

La LOGSE regula también **la educación de las personas adultas** y establece que la educación permanente es el principio de todo el sistema educativo. Se pretende superar la concepción histórica de una educación de adultos concebida con carácter compensatorio y en ámbitos relacionados con la alfabetización y la compensación del fracaso escolar. Dentro de este marco de la educación permanente, la educación de las personas adultas tiene por objeto preparar a los alumnos para aprender por sí mismos y facilitar la incorporación de estas personas a las distintas enseñanzas, garantizándoles que puedan adquirir, actualizar, completar o ampliar sus conocimientos y aptitudes para su desarrollo personal y profesional. Estas enseñanzas se pueden cursar en dos modalidades: presencial y a distancia.

Dentro de esta modalidad educativa, en la publicación únicamente se recogen las enseñanzas impartidas en los centros específicos de adultos, públicos y privados, así como las actuaciones de E. de Adultos que son el resultado de la colaboración (subvención, convenio, etc.) de la Administración educativa con otra administración pública o privada.

ORGANIGRAMA DEL SISTEMA EDUCATIVO: CORRESPONDENCIA LEY GENERAL DE EDUCACIÓN (L.G.E., 1970)

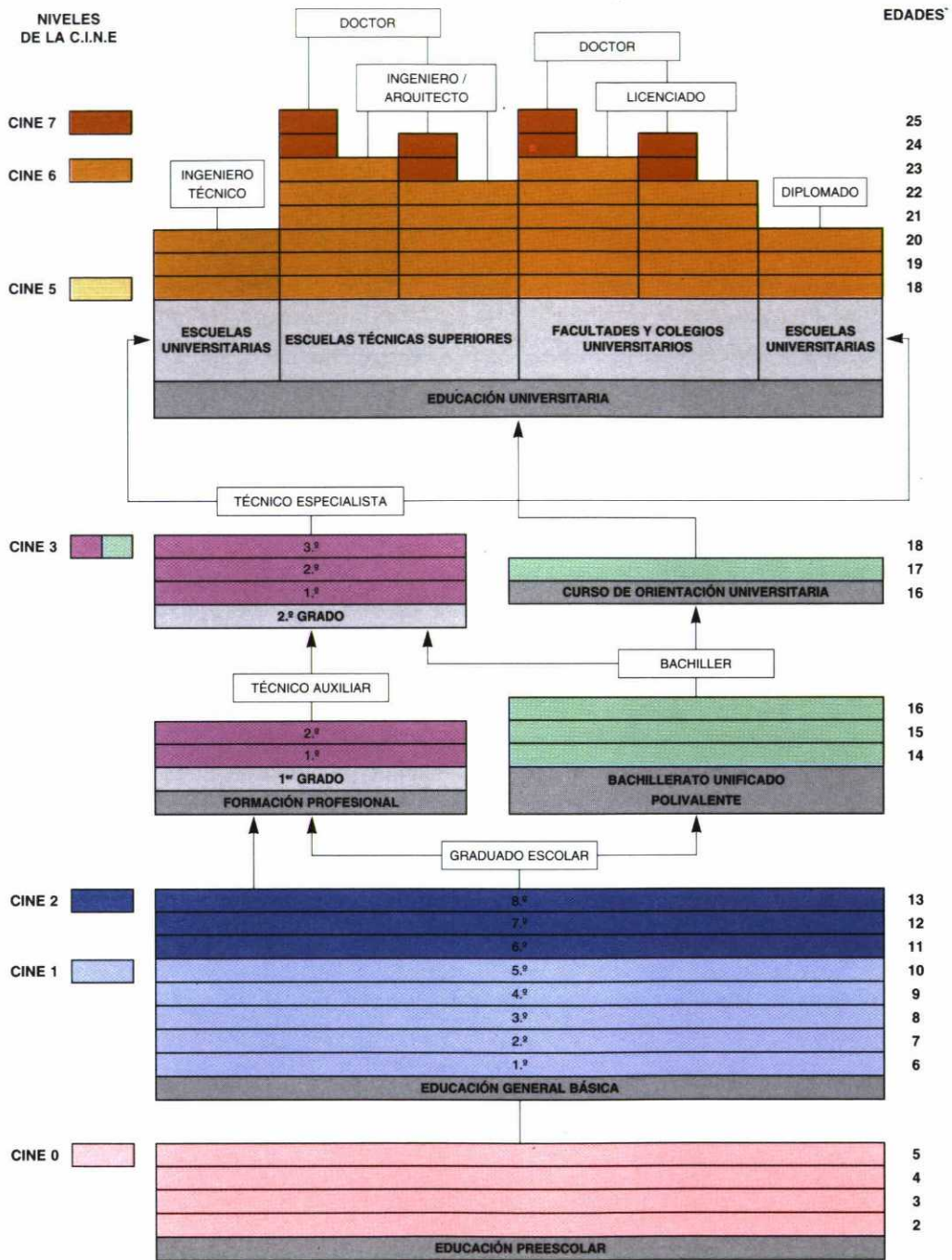

**CON LA CLASIFICACIÓN INTERNACIONAL DE EDUCACIÓN (C.I.N.E.)
 LEY DE ORDENACIÓN DEL SISTEMA EDUCATIVO (L.O.G.S.E., 1990)
 LEY DE REFORMA UNIVERSITARIA (L.R.U., 1983)**

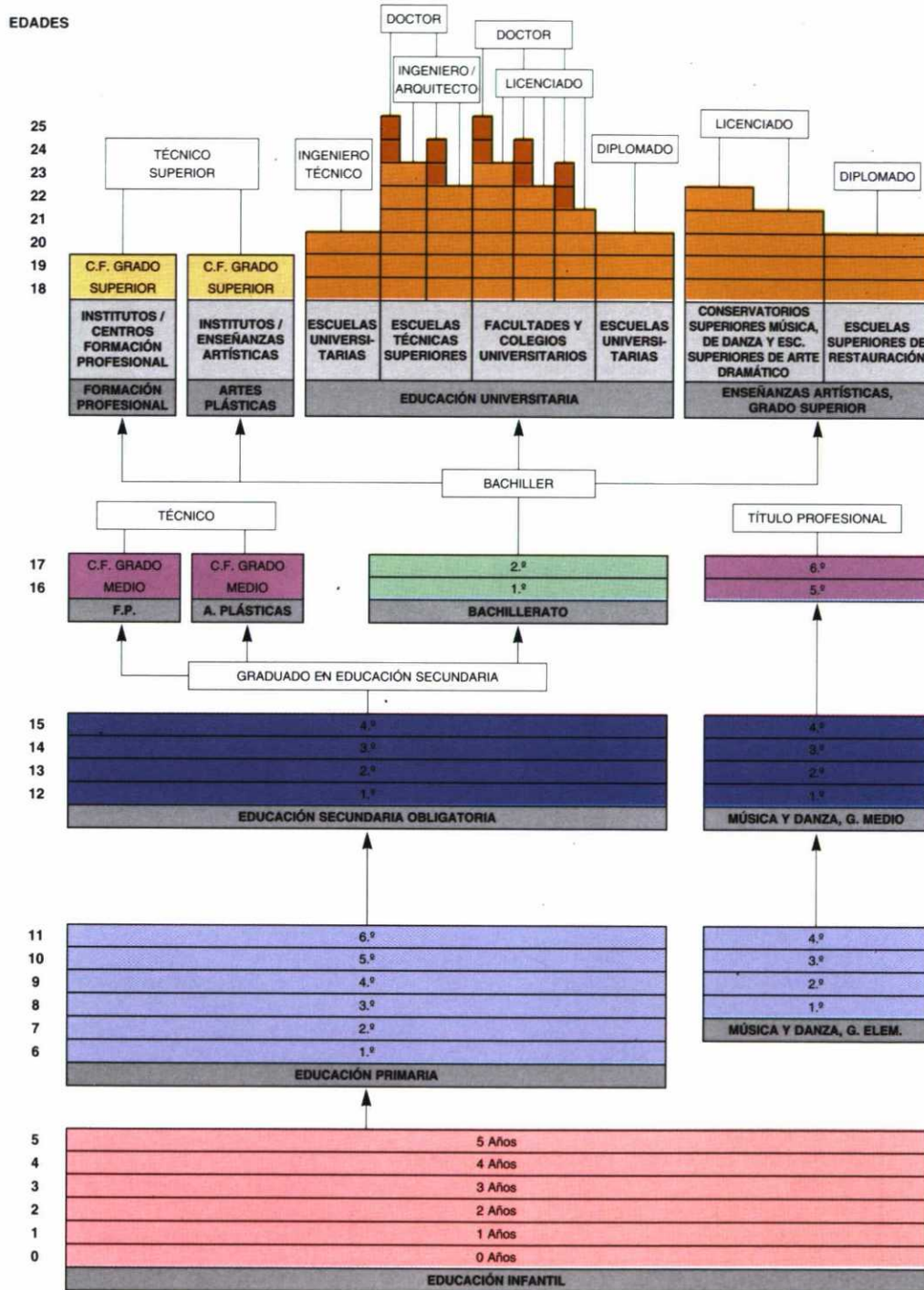

II. CALENDARIO GENERAL DE APLICACION DE LA LOGSE

CURSO	SE IMPLANTA	DEJA DE IMPARTIRSE
1991-92	* Educación infantil	
1992-93	* 1º y 2º ed. Primaria * 1º arte dramático * 1º y 2º grado elemental de música	* 1º y 2º de EGB * 1º arte dramático (plan antiguo)
1993-94	* 3º y 4º ed. Primaria * 2º arte dramático * 3º grado elemental de música * 1º grado elemental de danza	* 3º y 4º EGB * 2º arte dramático
1994-95	* 5º ed. Primaria * 3º arte dramático * 4º grado elemental de música * 2º grado elemental de danza	* 5º EGB * 3º arte dramático
1995-96	* 6º ed. Primaria * 4º arte dramático * 1º grado medio de música * Especialidad de canto (música) * 3º grado elemental de danza	* 6º EGB
1996-97	* 1º educación secundaria obligatoria * 1º grado medio de danza * 4º grado elemental de danza * 2º grado medio de música	* 7º EGB
1997-98	* 2º educación secundaria obligatoria * 1º grado superior danza (progresivamente) * 1º grado superior de música (progresivamente) * 2º grado medio de danza * 3º grado medio de música * Inicio implantación de los estudios superiores de diseño.	* 8º EGB
1998-99	* 3º educación secundaria obligatoria * 1º bachillerato * 3º grado medio de danza * 4º grado medio de música	* 1º BUP * 3º BUP * 1º FP I * 1º FP II (Régimen de enseñanzas especializadas) * Curso de acceso a la FP de Régimen general.
1999-0	* 4º educación secundaria obligatoria * 2º bachillerato * Formación profesional específica de grado medio * 4º grado medio de danza * 5º grado medio de música	* 2º BUP * COU * 2º FP I * 2º FP II (Régimen de enseñanzas especializadas) * 1º FP II (Régimen general)
2000-1	* Formación profesional específica de grado superior * 5º grado medio de danza * 6º grado medio de música	* 3º FP II (Régimen de enseñanzas especializadas) * 2º FP II (Régimen general) * Plan antiguo de danza * Plan antiguo de música.

GRÁFICOS

EVOLUCIÓN DE LA DISTRIBUCIÓN DEL ALUMNADO MATRICULADO, POR CLASE DE ENSEÑANZA.

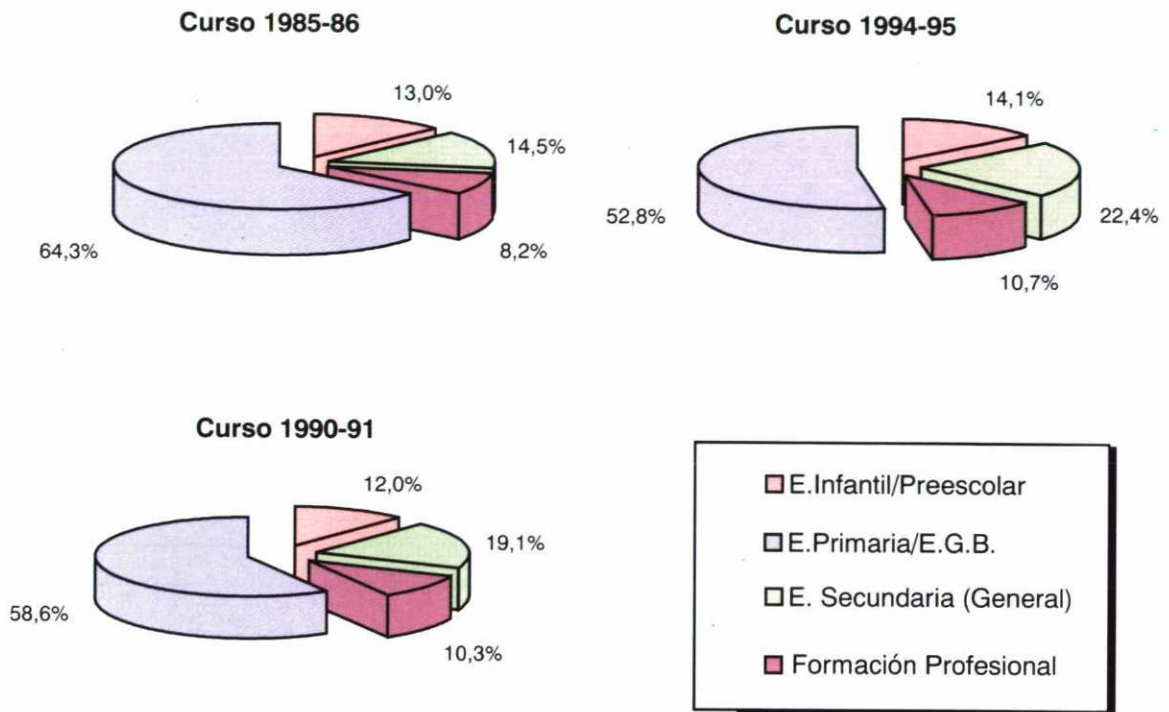

ÍNDICES DE VARIACIÓN DEL ALUMNADO MATRICULADO, POR CLASE DE ENSEÑANZA.

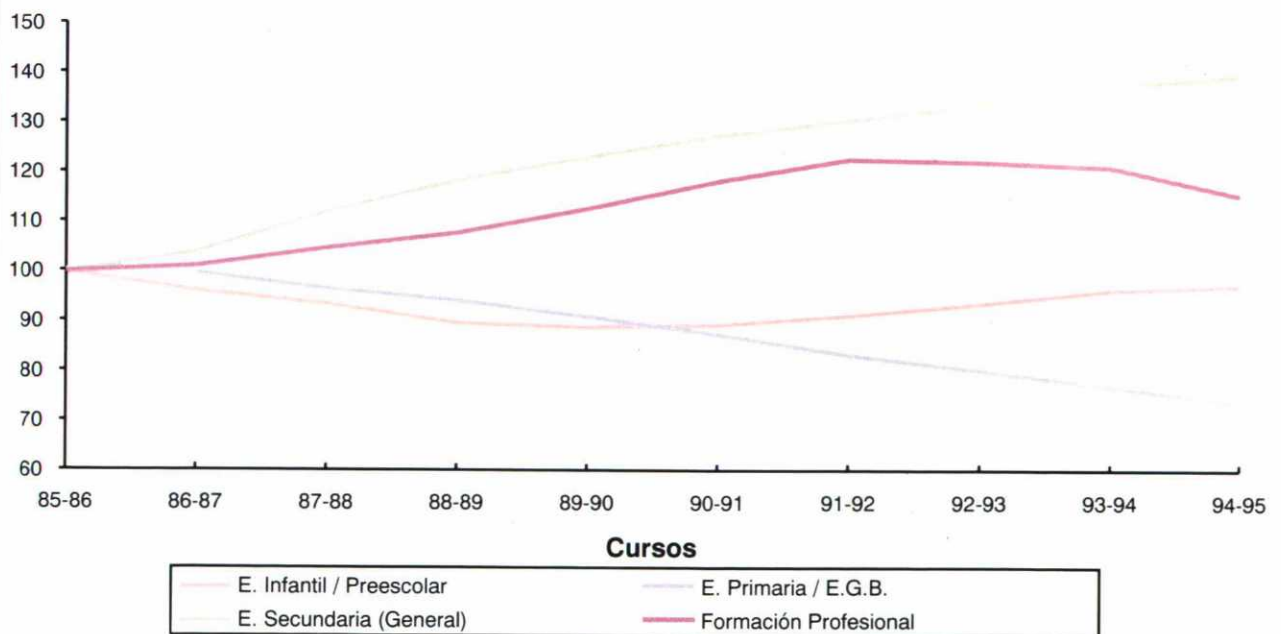

EVOLUCIÓN DE LA PROPORCIÓN DE ALUMNADO MATRICULADO EN CENTROS PÚBLICOS, POR CLASE DE ENSEÑANZA

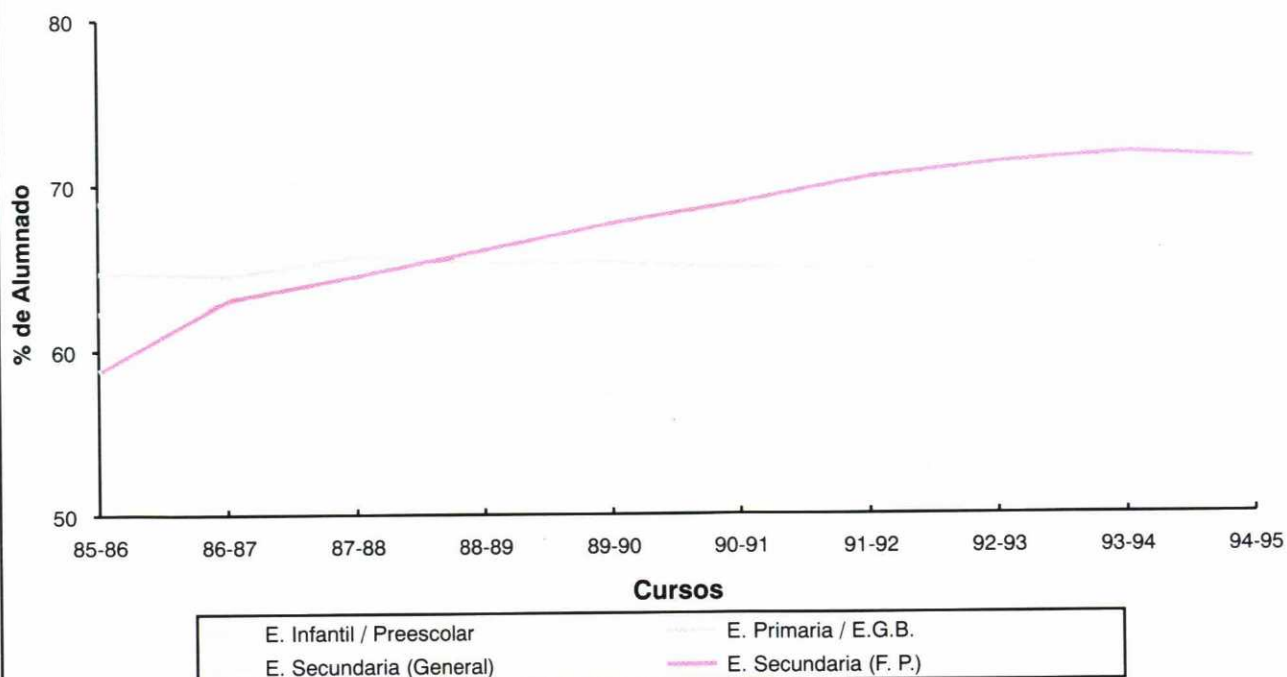

EVOLUCIÓN DE LA TASA NETA DE ESCOLARIDAD ENTRE 1985-86 Y 1994-95.

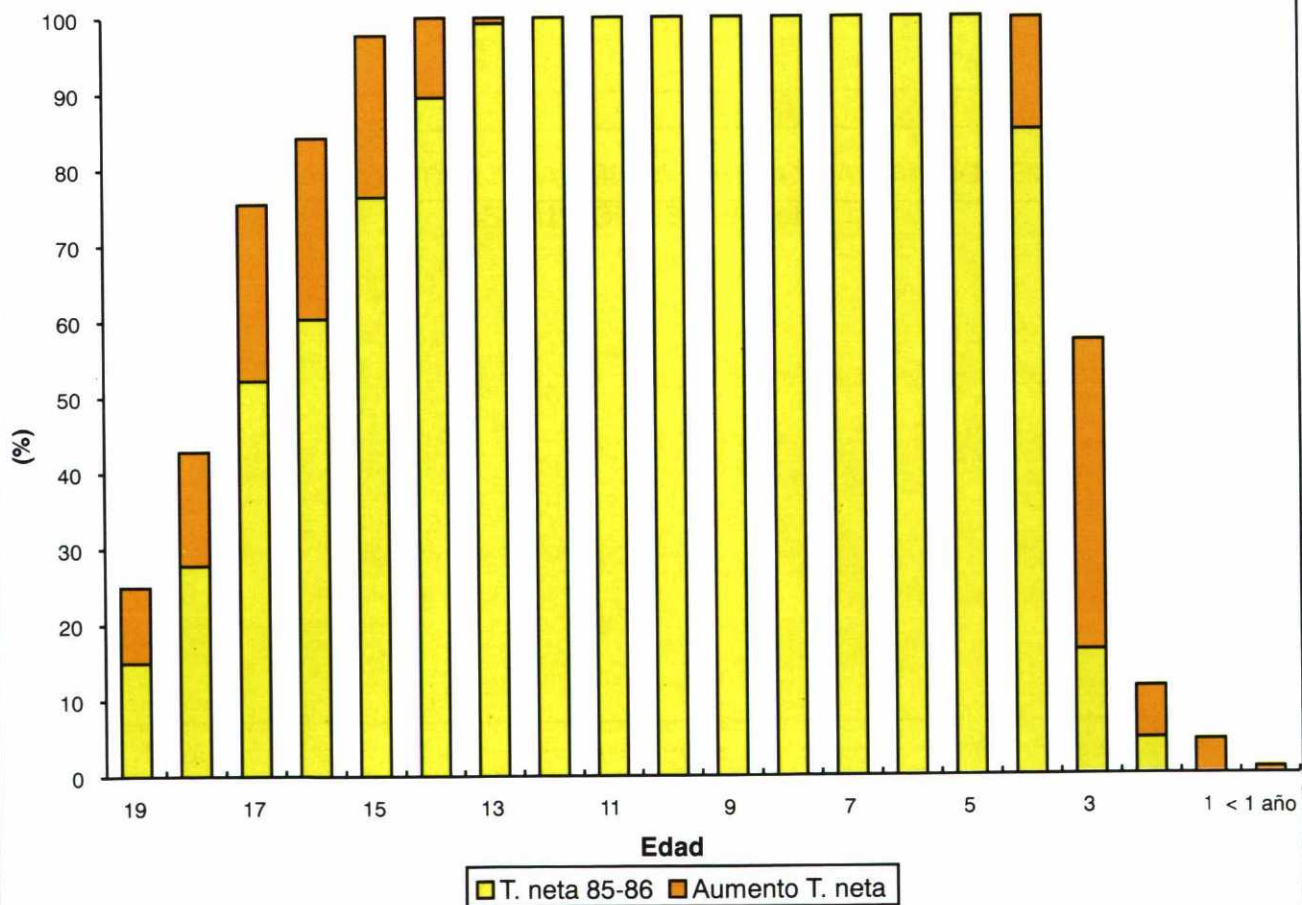

**EVOLUCIÓN DE LA RATIO ALUMNADO MATRICULADO/PROFESORADO,
POR TITULARIDAD DEL CENTRO Y CLASE DE ENSEÑANZA**

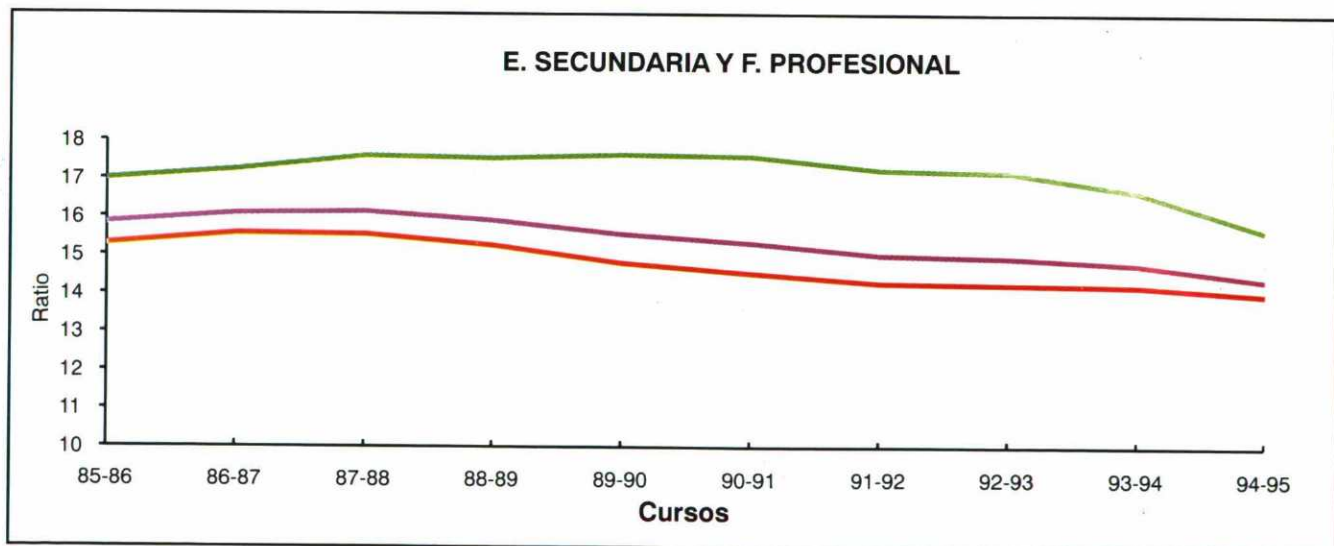
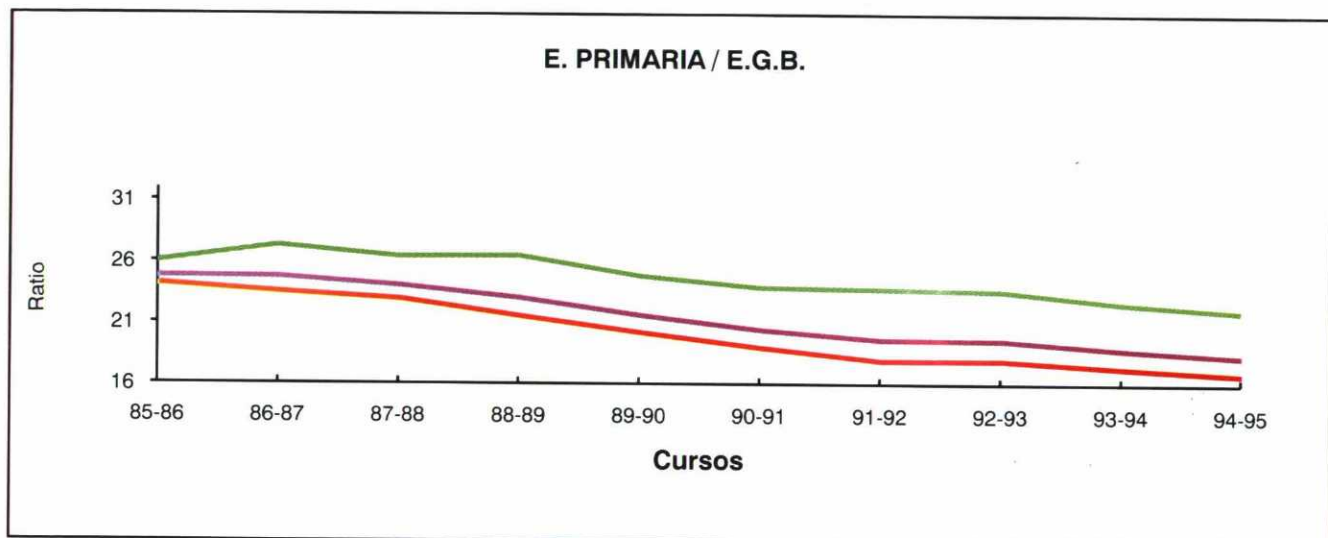
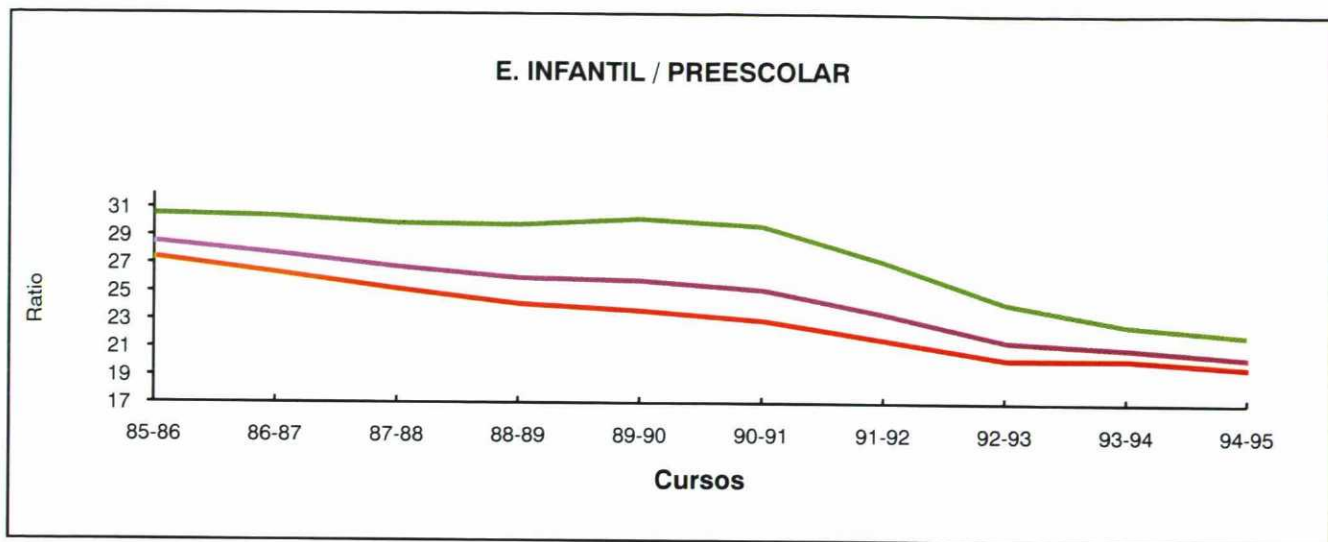

— TODOS LOS CENTROS
 — CENTROS PUBLICOS
 — CENTROS PRIVADOS

ALUMNADO MATRICULADO POR COMUNIDAD AUTÓNOMA Y CLASE DE ENSEÑANZA (Curso 94-95)

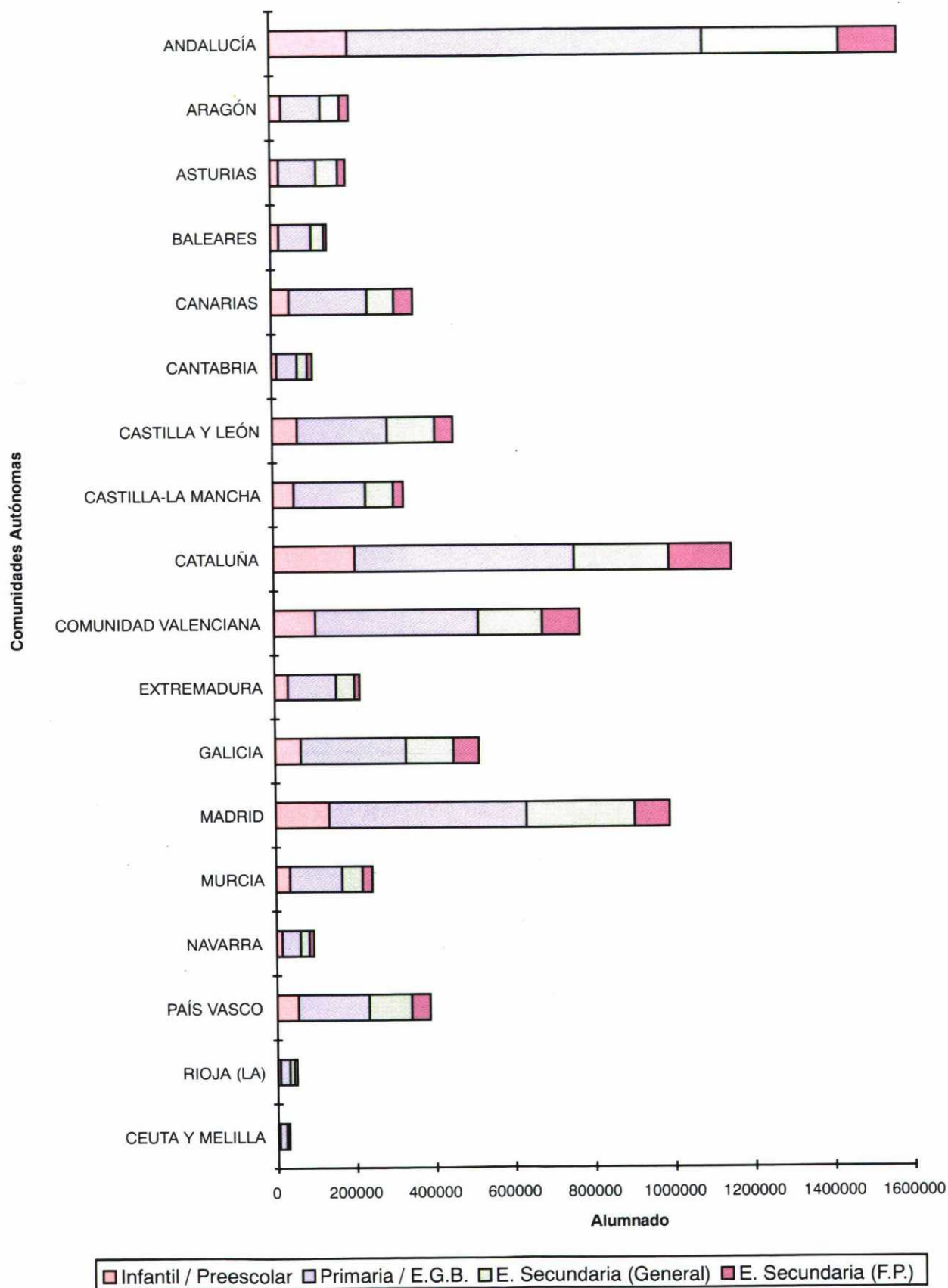

POBLACIÓN TOTAL Y ESCOLARIZADA POR SEXO Y CLASE DE ENSEÑANZA (CURSO 1994/95)

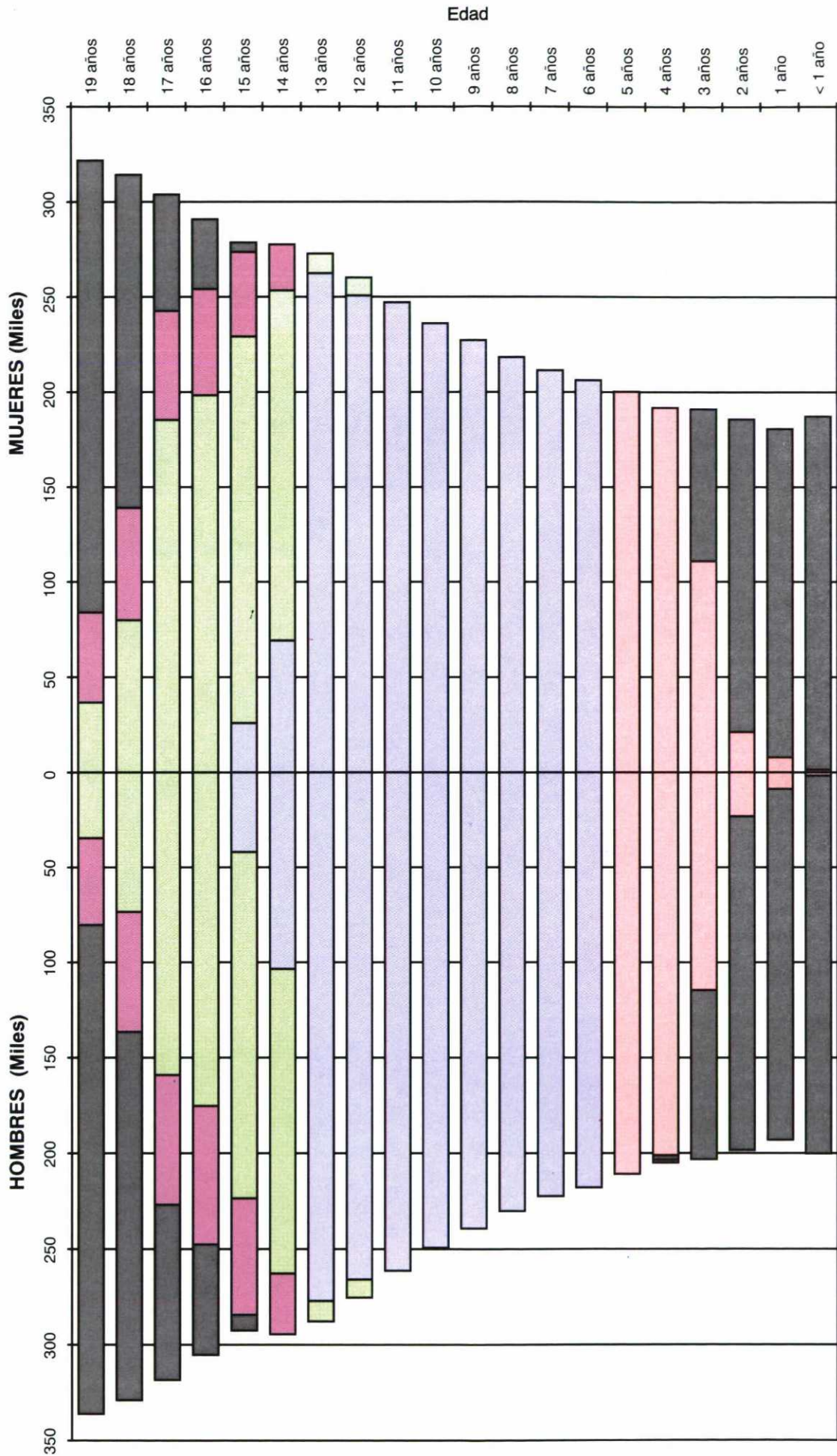

Infantil / Preescolar
 Primaria / EGB
 E. Secundaria (General)
 E. Secundaria (F.P.)
 Población no escolarizada en estos niveles

RESULTADOS NACIONALES

**I. SERIES ANUALES E INDICADORES
(1985-86 a 1994-95)**

**I.1. SERIES DE LAS PRINCIPALES VARIABLES
EDUCATIVAS**

TODAS LAS ENSEÑANZAS.

ENSEÑANZAS	1985-86	1986-87	1987-88	1988-89	1989-90	1990-91	1991-92	1992-93	1993-94	1994-95
E. INFANTIL / PREESCOLAR	39.573	39.217	39.513	38.990	38.864	40.051	43.922	49.125	51.654	53.790
E. PRIMARIA / E.G.B. (1)	226.351	226.043	225.488	229.205	236.001	239.586	237.844	228.861	227.649	225.592
E. SECUNDARIA Y F. PROFESIONAL (2)	124.958	126.691	134.019	142.466	151.777	159.859	167.642	170.834	175.561	179.876
EE. DE RÉGIMEN ESPECIAL (3)	7.233	7.714	7.949	9.759	11.277	12.483	14.486	15.183	15.935	16.115

(1) Incluye el profesorado que imparte E. Primaria / E.G.B., el de apoyo a la E. Especial en centros de E. Infantil / Preescolar y / o E. Primaria / E.G.B. y el otro profesorado no distribuido por estos niveles.

(2) Incluye el profesorado que imparte E. Secundaria Obligatoria, B.U.P. y C.O.U., Bachillerato Experimental, Bachillerato LOGSE, Formación Profesional y Módulos Profesionales / Ciclos Formativos.

(3) Incluye el profesorado de Artes Aplicadas y Oficios Artísticos, Ciclos Formativos de Artes Plásticas y Diseño, Cerámica, Arte Dramático, Enseñanzas de la Música y la Danza, Canto, Restauración, Escuelas Oficiales de Idiomas, Capacitación Agraria y Enseñanza Militar (Suboficiales).

2. ALUMNADO MATRICULADO, POR CLASE DE ENSEÑANZA.

TODAS LAS ENSEÑANZAS.

ENSEÑANZAS	1985-86	1986-87	1987-88	1988-89	1989-90	1990-91	1991-92	1992-93	1993-94	1994-95
ENSEÑANZAS DE RÉG. GENERAL										
E. INFANTIL / PREESCOLAR	1.127.348	1.084.752	1.054.241	1.010.765	1.000.301	1.005.051	1.025.797	1.052.488	1.083.330	1.093.256
E. PRIMARIA / E.G.B.	5.594.285	5.575.519	5.398.095	5.263.518	5.080.991	4.882.349	4.649.439	4.468.759	4.280.938	4.063.912
E. SECUNDARIA Y F. PROFESIONAL	1.977.214	2.033.532	2.158.844	2.261.453	2.355.452	2.448.946	2.520.971	2.561.759	2.654.812	2.675.929
* E. Secundaria (General)	1.250.965	1.299.346	1.399.048	1.479.705	1.538.353	1.591.700	1.631.377	1.675.849	1.775.400	1.837.699
- E. Secundaria Obligatoria	-	-	-	-	-	-	-	105.405	180.352	282.837
- B.U.P. y C.O.U.	1.230.029	1.265.894	1.355.278	1.425.777	1.470.816	1.499.511	1.505.148	1.487.772	1.467.805	1.400.555
- Bachillerato Experimental	20.936	33.452	43.770	53.928	67.537	92.189	126.229	68.967	46.174	39.870
- Bachillerato LOGSE	-	-	-	-	-	-	-	13.705	33.108	69.599
- B.U.P. y C.O.U. *a distancia*	-	-	-	-	-	-	-	-	47.961	44.838
* Formación Profesional (E. Secundaria)	726.249	734.186	759.796	781.748	817.099	852.706	880.989	872.950	863.000	815.190
- F.P. I	434.610	433.514	437.661	447.851	464.152	474.579	474.156	440.236	407.734	360.253
- F.P. II	291.639	300.672	322.135	333.897	352.947	375.271	401.645	423.322	440.049	432.178
- Mód. Prof. II / C. Form. (gr. medio) (1)	-	-	-	-	-	2.856	5.188	9.392	14.213	21.442
- Mód. Prof. II / C.F. (gr. medio) *a distancia*	-	-	-	-	-	-	-	-	1.004	1.317
* F. Profesional (Postsecundaria no universit.)	-	-	-	-	-	4.540	8.605	12.960	16.412	23.040
- Mód. Prof. III / C. Form. (gr. superior) (1)	-	-	-	-	-	4.540	8.605	12.960	16.187	22.490
- Mód. Prof. III / C.F. (gr. super.) *a distancia*	-	-	-	-	-	-	-	-	225	550
ENSEÑANZAS DE RÉG. ESPECIAL										
ENSEÑANZAS ARTÍSTICAS	170.065	164.794	164.246	192.591	214.534	232.380	234.334	196.215	188.254	170.239
* EE. Artísticas (gr. elemental y medio)	167.828	162.337	161.660	189.494	211.274	228.818	230.542	191.176	181.569	162.479
- EE. Artes Plásticas y Diseño (gr. medio) (2)	25.235	23.477	23.444	29.007	28.087	27.832	28.331	28.488	28.478	28.969
- EE. Música (gr. elem. y medio) y Danza (3)	142.593	138.860	138.216	160.487	183.187	200.986	202.211	162.688	153.091	133.510
* Enseñanzas Postsecundarias no universita.	-	-	-	-	-	-	-	998	902	1.113
- EE. Artes Plásticas y Diseño (gr. superior)	-	-	-	-	-	-	-	998	902	1.113
* Enseñanzas Postsec. equivalente a la unive	2.237	2.457	2.586	3.097	3.260	3.562	3.792	4.041	5.783	6.647
- EE. de Conservación y Restauración	78	97	118	134	192	223	268	270	306	336
- EE. de Arte Dramático - LOGSE	-	-	-	-	-	-	-	-	551	877
- EE. de la Música (grado superior) (4)	2.159	2.360	2.468	2.963	3.068	3.339	3.524	3.771	4.926	5.434
ESCUELAS OFICIALES DE IDIOMAS	68.717	81.585	102.456	123.589	153.063	184.951	194.575	218.275	234.712	242.265
OTRAS EE. NIVEL SECUNDARIO										
- EE. de Capacitación Agraria	1.373	1.282	1.209	1.075	1.074	1.005	1.066	1.070	1.080	1.039
- E. Militar (Suboficiales)	2.642	2.075	1.855	1.816	1.745	1.699	1.860	2.780	2.704	2.248

(1) En el curso 1990-91 falta el dato de la Comunidad Valenciana.

(2) Incluye al alumnado de Artes Aplicadas y Oficios Artísticos, Ciclos Formativos de Artes Plásticas y Diseño (grado medio) y Cerámica.

(3) Incluye, además del alumnado de EE. Musicales (grado elemental y medio) y de Danza, el de Arte Dramático del Plan anterior de 1974.

(4) Incluye la Matrícula Oficial del grado superior de Conservatorios y al alumnado de la Escuela Superior de Canto.

TODAS LAS ENSEÑANZAS.

ENSEÑANZAS	1985-86	1986-87	1987-88	1988-89	1989-90	1990-91	1991-92	1992-93	1993-94
ENSEÑANZAS DE RÉGIMEN GENERAL									
EDUCACION GENERAL BÁSICA	679.574	673.566	668.213	659.927	653.746	647.363	637.173	618.677	600.361
- Certificado de Escolaridad	187.538	169.825	158.233	150.325	146.004	146.579	141.840	131.596	124.359
- Graduado Escolar	492.036	503.741	509.980	509.602	507.742	500.784	495.333	487.081	476.002
E. SECUNDARIA Y F. PROFESIONAL									
* Graduado en Educación Secundaria	-	-	-	-	-	-	-	11.356	40.336
* EE. conducentes al Título de Bachillerato	..	158.316	181.857	189.374	207.661	277.612	285.929	291.882	291.644
- B.U.P. (1)	..	157.777 (2)	180.280 (2)	185.845 (2)	202.122 (2)	272.008	279.543	283.823	280.421
- Bachillerato L.O.G.S.E.	-	-	-	-	-	-	-	1.205	6.105
- Bachillerato Experimental	-	539 (3)	1.577 (4)	3.529	5.539	5.604	6.386	6.854	5.118
* C.O.U.	169.009	171.995	181.295	196.570	209.680	215.817	217.940	227.329	235.429
* EE. conducentes al Título de Técnico	110.033	97.597	112.430	110.921	117.048	119.657	116.719	118.291	112.692
- F.P. I (Técnico Auxiliar)	110.033	97.597	112.430	110.921	117.048	117.763	113.855	113.547	105.189
- F.P. - M.P. nivel II (Técnico Auxiliar)	-	-	-	1.894 (5)	2.864 (6)	4.744	7.503
* EE. conducentes al Título de Técnico Superior	55.072	57.984	64.867	65.508	69.824	78.625	83.205	92.867	105.632
- F.P. II (Técnico Especialista)	55.072	57.984	64.867	65.508	69.824	75.612	78.195	86.083	96.404
- F.P. - M.P. nivel III (Técnico Especialista)	-	-	-	3.013	5.010 (6)	6.784	9.228
ENSEÑANZAS DE RÉGIMEN ESPECIAL									
ENSEÑANZAS ARTÍSTICAS									
* EE. Artísticas de G. Elemental y Medio (7)	8.048	9.727	8.781	8.333 (8)	6.869 (8)	7.169 (8)	11.889 (8)	11.588 (8)	14.439 (8)
* E. Postsecundaria no Universitaria.									
- C.F. Artes Plásticas y Diseño (G. Superior)	-	-	-	-	-	-	-	85 (9)	103 (9)
* E. Postsecundaria equivalente a la Universitaria.									
- EE. de Conservación y Restauración	23	23	27	41	55	29	57	52	118
- EE. de la Música (G. Superior) y Canto	258	284	384	858	222	385	654	571 (10)	772 (11)
ENSEÑANZAS DE IDIOMAS	1.791	2.037	2.183	2.409	1.986	2.558	6.202	6.675	5.981 (12)
OTRAS EE. DE NIVEL SECUNDARIO									
- Capacitación Agraria	605	654	599	529	555	574	531	518	401
- E. Militar (Suboficiales)	919	726	644	621	547	546	563	851	895

(1) Se refiere al alumnado que promociona 3º de B.U.P.

(2) Recoge el alumnado que aprobó 3º de B.U.P.

(3) Faltan los datos de Andalucía y Cataluña.

(4) Falta el dato de la Comunidad Valenciana.

(5) Falta el dato de Galicia.

(6) Faltan los datos de Cataluña y Galicia.

(7) Incluye las siguientes enseñanzas: Artes Aplicadas y Oficios Artísticos, Cerámica, E. Musicales (grado elemental y medio), Danza, Arte Dramático y C.F. de Artes Plásticas y Diseño de grado medio.

(8) Ver notas en la tabla 13 de este capítulo.

(9) Faltan los datos de Cataluña y Comunidad Valenciana.

(10) Faltan los datos de Canarias, Cataluña y la Comunidad Valenciana.

(11) Falta el dato de Andalucía.

(12) Faltan los datos de Andalucía y Galicia.

4. UNIDADES, PROFESORADO Y ALUMNADO MATRICULADO, POR TITULARIDAD Y SEXO.

SERIES

EDUCACIÓN INFANTIL / PREESCOLAR.

CONCEPTO	1985-86	1986-87	1987-88	1988-89	1989-90	1990-91	1991-92	1992-93	1993-94	1994-95
UNIDADES	39.668	39.326	39.311	38.293	39.315	40.229	43.715	46.618	49.226	50.749
En centros públicos	25.625	26.010	26.271	25.865	26.616	27.216	29.190	31.646	33.333	34.831
En centros privados	14.043	13.316	13.040	12.428	12.699	13.013	14.525	14.972	15.893	15.918
PROFESORADO	39.573	39.217	39.513	38.990	38.864	40.051	43.922	49.125	51.654	53.790
En centros públicos	25.648	25.939	26.402	26.269	26.184	27.004	29.524	33.306	34.828	36.804
Hombres	2.034	1.224	2.013	1.851	1.803	1.429	1.504	1.653	1.616	1.829
Mujeres	23.614	24.715	24.389	24.418	24.381	25.575	28.020	31.653	33.212	34.975
En centros privados	13.925	13.278	13.111	12.721	12.680	13.047	14.398	15.819	16.826	16.986
Hombres	816	340	539	508	486	450	398	431	403	427
Mujeres	13.109	12.938	12.572	12.213	12.194	12.597	14.000	15.388	16.423	16.559
ALUMNADO MATRICULADO	1.127.348	1.084.752	1.054.241	1.010.765	1.000.301	1.005.051	1.025.797	1.052.488	1.083.330	1.093.256
En centros públicos	702.057	681.702	662.799	632.162	617.559	618.155	635.288	670.455	703.291	721.804
Hombres	370.001	354.141	349.017	329.302	321.937	322.297	331.382	349.135	366.636	375.219
Mujeres	332.056	327.561	313.782	302.860	295.622	295.858	303.906	321.320	336.655	346.585
En centros privados	425.291	403.050	391.442	378.603	382.742	386.896	390.509	382.033	380.039	371.452
Hombres	201.495	192.774	187.060	185.054	187.748	190.932	193.469	189.879	188.834	184.875
Mujeres	223.796	210.276	204.382	193.549	194.994	195.964	197.040	192.154	191.205	186.577

5. UNIDADES, PROFESORADO, ALUMNADO MATRICULADO Y ALUMNADO QUE TERMINÓ LOS ESTUDIOS, POR TITULARIDAD Y SEXO.

EDUCACIÓN PRIMARIA / E.G.B.

CONCEPTO	1985-86	1986-87	1987-88	1988-89	1989-90	1990-91	1991-92	1992-93	1993-94	1994-95
UNIDADES	186.389	186.264	185.581	187.329	183.647	181.716	179.290	176.020	172.502	168.401
En centros públicos	129.861	130.823	131.186	132.912	130.733	129.337	127.891	125.346	123.249	120.624
En centros privados	56.528	55.441	54.395	54.417	52.914	52.379	51.399	50.674	49.253	47.777
PROFESORADO (1)	226.351	226.043	225.488	229.205	236.001	239.586	237.844	228.861	227.649	225.592
En centros públicos	150.370	153.494	155.029	159.906	164.743	167.877	168.941	162.374	162.082	161.017
Hombres	61.302	61.729	62.620	63.467	63.746	63.899	61.756	59.447	58.525	57.684
Mujeres	89.068	91.765	92.409	96.439	100.997	103.978	107.185	102.927	103.557	103.333
En centros privados	75.981	72.549	70.459	69.299	71.258	71.709	68.903	66.487	65.567	64.575
Hombres	26.354	25.066	23.950	24.056	23.679	23.434	21.723	20.718	20.499	20.091
Mujeres	49.627	47.483	46.509	45.243	47.579	48.275	47.180	45.769	45.068	44.484
ALUMNADO MATRICULADO	5.594.285	5.575.519	5.398.095	5.263.518	5.080.991	4.882.349	4.649.439	4.468.759	4.280.938	4.063.912
En centros públicos	3.621.238	3.597.272	3.542.055	3.432.743	3.314.759	3.172.442	3.015.496	2.903.079	2.801.891	2.681.829
Hombres	1.940.331	1.907.627	1.894.668	1.834.095	1.769.460	1.688.923	1.602.375	1.541.776	1.486.743	1.420.910
Mujeres	1.680.907	1.689.645	1.647.387	1.598.648	1.545.299	1.483.519	1.413.121	1.361.303	1.315.148	1.260.919
En centros privados	1.973.047	1.978.247	1.856.040	1.830.775	1.766.232	1.709.907	1.633.943	1.565.680	1.479.047	1.382.083
Hombres	946.635	958.546	896.420	887.096	857.998	831.204	803.368	772.375	733.646	688.267
Mujeres	1.026.412	1.019.701	959.620	943.679	908.234	878.703	830.575	793.305	745.401	693.816
ALUMNADO QUE TERMINÓ LA ESCOLARIDAD	679.574	673.566	668.213	659.927	653.746	647.363	637.173	618.677	600.361	..
Título de Graduado Escolar	492.036	503.741	509.980	509.602	507.742	500.784	495.333	487.081	476.002	..
Hombres	242.365	248.640	253.883	252.956	251.102	244.983	239.965	235.908	231.290	..
Mujeres	249.671	255.101	256.097	256.646	256.640	255.801	255.368	251.173	244.712	..
Certificado de Escolaridad	187.538	169.825	158.233	150.325	146.004	146.579	141.840	131.596	124.359	..
Hombres	107.127	97.116	90.323	87.281	87.224	87.768	86.519	81.482	77.514	..
Mujeres	80.411	72.709	67.910	63.044	58.780	58.811	55.321	50.114	46.845	..

(1) Incluye el profesorado que imparte E. Primaria / E.G.B., el de apoyo a la E. Especial en centros de E. Infantil / Preescolar y / o E. Primaria / E.G.B. y el otro profesorado no distribuido por estos niveles.

**6. CENTROS Y PROFESORADO DE E. SECUNDARIA
Y FORMACIÓN PROFESIONAL.**

SERIES

CONCEPTO	1985-86	1986-87	1987-88	1988-89	1989-90	1990-91	1991-92	1992-93	1993-94	1994-95
CENTROS (1)	4.883	4.853	5.013	5.172	5.279	5.416	5.462	5.108	5.075	5.253
Públicos	2.276	2.375	2.501	2.683	2.770	2.880	2.957	2.869	2.895	2.977
Privados	2.607	2.478	2.512	2.489	2.509	2.536	2.505	2.239	2.180	2.276
Centros de B.U.P. y C.O.U.	2.635	2.659	2.783	2.919	3.019	3.104	3.146	(2) x	(2) x	(2) x
Públicos	1.246	1.302	1.420	1.526	1.624	1.696	1.745	x	x	x
Privados	1.389	1.357	1.363	1.393	1.395	1.408	1.401	x	x	x
Centros de Formación Profesional	2.248	2.194	2.230	2.253	2.260	2.312	2.316	x	x	x
Públicos	1.030	1.073	1.081	1.157	1.146	1.184	1.212	x	x	x
Privados	1.218	1.121	1.149	1.096	1.114	1.128	1.104	x	x	x
PROFESORADO	124.958	126.691	134.019	142.466	151.777	159.859	167.642	170.834	175.561	179.876
En centros públicos	84.438	88.054	95.271	102.348	111.724	119.103	126.457	130.191	135.072	138.301
Hombres	49.067	49.274	51.185	53.619	56.712	59.352	65.186	67.432	69.639	71.029
Mujeres	35.371	38.780	44.086	48.729	55.012	59.751	61.271	62.759	65.433	67.272
En centros privados	40.520	38.637	38.748	40.118	40.053	40.756	41.185	40.643	40.489	41.575
Hombres	22.543	21.239	21.045	21.112	21.208	21.242	20.884	20.923	20.701	21.166
Mujeres	17.977	17.398	17.703	19.006	18.845	19.514	20.301	19.720	19.788	20.409
En centros de B.U.P. y C.O.U.	75.550	75.629	81.498	87.157	92.218	96.432	99.650	(2) x	(2) x	(2) x
Públicos	51.218	51.757	57.736	62.011	66.938	70.649	73.411	x	x	x
Hombres	25.898	25.162	27.551	28.645	29.477	30.668	34.035	x	x	x
Mujeres	25.320	26.595	30.185	33.366	37.461	39.981	39.376	x	x	x
Privados	24.332	23.872	23.762	25.146	25.280	25.783	26.239	x	x	x
Hombres	12.886	12.585	12.447	12.796	13.150	13.259	12.763	x	x	x
Mujeres	11.446	11.287	11.315	12.350	12.130	12.524	13.476	x	x	x
En centros de F. P.	49.408	51.062	52.521	55.309	59.559	63.427	67.992	x	x	x
Públicos	33.220	36.297	37.535	40.337	44.786	48.454	53.046	x	x	x
Hombres	23.169	24.112	23.634	24.974	27.235	28.684	31.151	x	x	x
Mujeres	10.051	12.185	13.901	15.363	17.551	19.770	21.895	x	x	x
Privados	16.188	14.765	14.986	14.972	14.773	14.973	14.946	x	x	x
Hombres	9.657	8.654	8.598	8.316	8.058	7.983	8.121	x	x	x
Mujeres	6.531	6.111	6.388	6.656	6.715	6.990	6.825	x	x	x

(1) A partir del curso 1992-93 se modifica el tratamiento estadístico de estas enseñanzas, contabilizándose solamente una vez a los centros que las imparten, independientemente de que ofrezca una ó mas enseñanzas. Hasta el curso 1991-92 aquellos centros que impartían B.U.P. - C.O.U. y Formación Profesional están contabilizados dos veces.

(2) No procede la desagregación establecida en cursos anteriores debido al cambio de tratamiento estadístico de estas enseñanzas.

**7. ALUMNADO MATRICULADO Y ALUMNADO QUE TERMINÓ LOS ESTUDIOS,
POR TITULARIDAD Y SEXO.**

B.U.P. Y C.O.U.

CONCEPTO	1985-86	1986-87	1987-88	1988-89	1989-90	1990-91	1991-92	1992-93	1993-94	1994-95
ALUMNADO MATRICULADO	1.230.029	1.265.894	1.355.278	1.425.777	1.470.816	1.499.511	1.505.148	1.487.772	1.467.805	1.400.555
En centros públicos	849.287	884.473	958.917	1.005.184	1.048.279	1.071.034	1.080.404	1.069.903	1.068.601	1.019.855
Hombres	382.335	400.910	435.947	452.202	470.868	479.329	487.412	482.130	480.761	459.952
Mujeres	466.952	483.563	522.970	552.982	577.411	591.705	592.992	587.773	587.840	559.903
En centros privados	380.742	381.421	396.361	420.593	422.537	428.477	424.744	417.869	399.204	380.700
Hombres	190.131	188.354	197.981	206.211	202.006	204.170	207.656	203.869	192.866	186.419
Mujeres	190.611	193.067	198.380	214.382	220.531	224.307	217.088	214.000	206.338	194.281
ALUMNADO EVALUADO POSITIVAMENTE EN C.O.U.	169.009	171.995	181.295	196.570	209.680	215.817	217.940	227.329	235.429	..
Hombres	76.881	78.986	81.183	89.622	94.380	96.650	97.229	101.339	103.579	..
Mujeres	92.128	93.009	100.112	106.948	115.300	119.167	120.711	125.990	131.850	..

**8. ALUMNADO MATRICULADO Y ALUMNADO QUE TERMINÓ LOS ESTUDIOS,
POR TITULARIDAD Y SEXO.**

SERIES

BACHILLERATO EXPERIMENTAL.

CONCEPTO	1985-86	1986-87	1987-88	1988-89	1989-90	1990-91	1991-92	1992-93	1993-94	1994-95
ALUMNADO MATRICULADO	20.936	33.452	43.770	53.928	67.537	92.189	126.229	68.967	46.174	39.870
En centros públicos	13.121	20.669	29.088	37.340	48.995	70.241	104.264	53.401	31.860	26.003
Hombres	7.753	11.634	15.468	19.327	26.135	37.369	54.170	27.565	16.986	14.127
Mujeres	5.368	9.035	13.620	18.013	22.860	32.872	50.094	25.836	14.874	11.876
En centros privados	7.815	12.783	14.682	16.588	18.542	21.948	21.965	15.566	14.314	13.867
Hombres	4.766	7.313	8.129	8.955	9.898	11.525	11.674	8.313	7.871	7.804
Mujeres	3.049	5.470	6.553	7.633	8.644	10.423	10.291	7.253	6.443	6.063
ALUMNADO QUE TERMINÓ LOS ESTUDIOS (1)	-	(2) 539	(3) 1.577	3.529	5.539	5.604	6.386	6.854	5.118	..
Hombres	-	218	848	1.850	3.086	2.475	2.949	3.067	2.405	..
Mujeres	-	321	729	1.679	2.453	3.129	3.437	3.787	2.713	..

(1) Se refiere al alumnado que terminó el 2º Ciclo del Bachillerato Experimental.

(2) Faltan los datos de Andalucía y Cataluña.

(3) Falta el dato de la Comunidad Valenciana.

**9. ALUMNADO MATRICULADO Y ALUMNADO QUE TERMINÓ LOS ESTUDIOS,
POR TITULARIDAD Y SEXO.**

EDUCACION SECUNDARIA OBLIGATORIA.

CONCEPTO	1992-93	1993-94	1994-95
ALUMNADO MATRICULADO	105.405	180.352	282.837
En centros públicos	96.666	168.070	240.014
Hombres	49.072	85.687	122.101
Mujeres	47.594	82.383	117.913
En centros privados	8.739	12.282	42.823
Hombres	4.761	6.760	22.235
Mujeres	3.978	5.522	20.588
ALUMNADO QUE TERMINÓ LOS ESTUDIOS	11.356	40.336	..
Hombres	5.524	18.944	..
Mujeres	5.832	21.392	..

**10. ALUMNADO MATRICULADO Y ALUMNADO QUE TERMINÓ LOS ESTUDIOS,
POR TITULARIDAD Y SEXO.**

BACHILLERATO L.O.G.S.E.

CONCEPTO	1992-93	1993-94	1994-95
ALUMNADO MATRICULADO	13.705	33.108	69.599
En centros públicos	11.481	30.215	64.852
Hombres	5.539	13.995	29.414
Mujeres	5.942	16.220	35.438
En centros privados	2.224	2.893	4.747
Hombres	1.101	1.494	2.548
Mujeres	1.123	1.399	2.199
ALUMNADO QUE TERMINÓ LOS ESTUDIOS	1.205	6.105	..
Hombres	574	2.636	..
Mujeres	631	3.469	..

**11. ALUMNADO MATRICULADO Y ALUMNADO QUE TERMINÓ
LOS ESTUDIOS, POR TITULARIDAD Y SEXO.**

SERIES

FORMACION PROFESIONAL.

CONCEPTO	1985-86	1986-87	1987-88	1988-89	1989-90	1990-91	1991-92	1992-93	1993-94	1994-95
ALUMNADO MATRICULADO	726.249	734.186	759.796	781.748	817.099	849.850	875.801	863.558	847.783	792.431
Primer Grado	434.610	433.514	437.661	447.851	464.152	474.579	474.156	440.236	407.734	360.253
En centros públicos	244.239	264.044	270.811	283.876	301.356	311.334	315.637	293.860	267.514	228.016
Hombres	165.087	172.821	176.145	182.578	188.076	191.542	184.506	169.704	156.526	135.757
Mujeres	79.152	91.223	94.666	101.298	113.280	119.792	131.131	124.156	110.988	92.259
En centros privados	190.371	169.470	166.850	163.975	162.796	163.245	158.519	146.376	140.220	132.237
Hombres	88.069	80.823	77.385	75.206	75.306	75.237	69.450	67.590	66.379	62.388
Mujeres	102.302	88.647	89.465	88.769	87.490	88.008	89.069	78.786	73.841	69.849
Segundo Grado	291.639	300.672	322.135	333.897	352.947	375.271	401.645	423.322	440.049	432.178
En centros públicos	182.583	199.211	219.066	232.485	251.449	273.223	298.418	317.645	336.138	330.259
Hombres	109.907	117.964	125.619	132.313	140.771	150.730	156.446	164.210	173.789	168.421
Mujeres	72.676	81.247	93.447	100.172	110.678	122.493	141.972	153.435	162.349	161.838
En centros privados	109.056	101.461	103.069	101.412	101.498	102.048	103.227	105.677	103.911	101.919
Hombres	55.075	53.175	53.899	52.583	53.785	53.144	52.555	52.877	51.708	51.005
Mujeres	53.981	48.286	49.170	48.829	47.713	48.904	50.672	52.800	52.203	50.914
ALUMNADO QUE TERMINÓ LOS ESTUDIOS										
Primer Grado	110.033	97.597	112.430	110.921	117.048	117.763	113.855	113.547	105.189	..
Hombres	54.693	47.597	57.811	57.021	60.333	59.515	56.344	55.666	51.729	..
Mujeres	55.340	50.000	54.619	53.900	56.715	58.248	57.511	57.881	53.460	..
Segundo Grado	55.072	57.984	64.867	65.508	69.824	75.612	78.195	86.083	96.404	..
Hombres	29.604	31.125	34.391	34.699	36.881	37.797	38.076	41.358	45.807	..
Mujeres	25.468	26.859	30.476	30.809	32.943	37.815	40.119	44.725	50.597	..

**12. ALUMNADO MATRICULADO Y ALUMNADO QUE TERMINÓ LOS ESTUDIOS,
POR TITULARIDAD Y SEXO.**

MODULOS PROFESIONALES / CICLOS FORMATIVOS.

CONCEPTO	1990-91	1991-92	1992-93	1993-94	1994-95
NIVEL II / GRADO MEDIO					
ALUMNADO MATRICULADO	2.856 (1)	5.188	9.392	14.213	21.442
En centros públicos	2.650	4.768	8.617	13.297	20187
Hombres	1.321	2.226	4.294	6.834	10698
Mujeres	1.329	2.542	4.323	6.463	9489
En centros privados	206	420	775	916	1255
Hombres	146	266	455	594	805
Mujeres	60	154	320	322	450
ALUMNADO QUE TERMINÓ LOS ESTUDIOS	1.894 (2)	2.864 (3)	4.744	7.503	..
Hombres	816	1.193	2.130	3.537	..
Mujeres	1.078	1.671	2.614	3.966	..
NIVEL III / GR. SUPERIOR					
ALUMNADO MATRICULADO	4.540 (1)	8.605	12.960	16.187	22.490
En centros públicos	3.853	7.748	11.575	14.122	19839
Hombres	1.855	3.817	5.804	7.165	9915
Mujeres	1.998	3.931	5.771	6.957	9924
En centros privados	687	857	1.385	2.065	2651
Hombres	429	516	798	1.142	1505
Mujeres	258	341	587	923	1146
ALUMNADO QUE TERMINÓ LOS ESTUDIOS	3.013 (2)	5.010 (3)	6.784	9.228	..
Hombres	1.604	2.496	3.467	4.616	..
Mujeres	1.409	2.514	3.317	4.612	..

(1) Falta el dato de la Comunidad Valenciana.

(2) Falta el dato de Galicia.

(3) Faltan los datos de Cataluña y Galicia.

ENSEÑANZAS DE RÉGIMEN ESPECIAL Y OTRAS ENSEÑANZAS DE NIVEL SECUNDARIO.

CONCEPTO	1985-86	1986-87	1987-88	1988-89	1989-90	1990-91	1991-92	1992-93	1993-94	1994-95
ENSEÑANZAS DE RÉG. ESPECIAL										
- ENSEÑANZAS ARTÍSTICAS										
* EE. Artísticas (G. Elemental y medio)										
ALUMNADO MATRICULADO (1)	167.828	162.337	161.660	189.494	211.274	228.818	234.066	191.500	181.847	162.479
- Artes Ap. y Oficios Art. y Cerámica	25.235 (2)	23.477	23.444	29.007	28.087	27.832	28.331	28.488	28.478	28.552
- Artes Plást. y Diseño (C.F. gr.medio)	-	-	-	-	-	-	-	324	278	417
- Música (G.elemental y medio)	129.152	125.250	125.168	148.701	170.299	188.639	192.556	151.648	145.124	125.839
- Arte Dramático (Plan anterior a LOGSE)	1.370	1.406	1.082	1.054	1.062	1.104	1.088	913	322	91
- Danza	12.071	12.204	11.966	10.732	11.826	11.243	12.091	10.127	7.645 (3)	7.580
ALUMNADO QUE TERMINÓ	8.048	9.727	8.781	8.333	6.869	7.169	11.889	11.588	14.439	..
- Artes Ap. y Oficios Art. y Cerámica	1.868 (2)	1.754	1.741	1.892	1.079 (2)	1.292 (4)	1.109 (5)	1.468 (6)	1.370 (7)	..
- Artes Plást. y Diseño (C.F. gr.medio)	-	-	-	-	-	-	-	78 (8)	51 (9)	..
- Música (G.elemental y medio)	5.856	7.620	6.752	6.223 (10)	5.554 (11)	5.554 (12)	10.228 (13)	9.575 (14)	12.651 (13)	..
- Arte Dramático (Plan anterior a LOGSE)	91	90	101	58 (15)	51 (16)	99 (11)	199 (13)	130 (17)	56 (13)	..
- Danza	233	263	187	160 (15)	185 (16)	224 (11)	353 (13)	337 (17)	311 (15)	..
* Enseñanzas Post. no universitarias										
- Artes Plást. y Diseño (C.F. gr.superior)										
ALUMNADO MATRICULADO	-	-	-	-	-	-	..	998	902	1.113
ALUMNADO QUE TERMINÓ	-	-	-	-	-	-	..	85	103 (9)	..
* EE. Post. equiv. a la universitaria										
ALUMNADO MATRICULADO (1)	2.237	2.457	2.586	3.097	3.260	3.562	3.792	4.041	5.783	6.647
- Conservación y Restauración	78	97	118	134	192	223	268	270	306	336
- Arte Dramático - LOGSE	-	-	-	-	-	-	551	877
- Música (Grado superior) (*)	2.159	2.360	2.468	2.963	3.068	3.339	3.524	3.771	4.926	5.434
ALUMNADO QUE TERMINÓ	281	307	411	899	277	414	711	623	890	..
- Conservación y Restauración	23	23	27	41	55	29	57	52	118	..
- Arte Dramático - LOGSE	-	-	-	-	-	-	-	-	-	-
- Música (Grado superior) (*)	258	284	384	858 (10)	222 (11)	385 (12)	654 (13)	571 (14)	772 (13)	..
- ENSEÑANZAS DE IDIOMAS										
ALUMNADO MATRICULADO (1)	68.717	81.585	102.456	123.589	153.063	184.951	194.575	218.275	234.712	242.265
ALUMNADO QUE TERMINÓ	1.791	2.037	2.183	2.409	1.986 (18)	2.558 (19)	6.202 (20)	6.675 (12)	5.981 (21)	..
OTRAS EE. DE NIVEL SECUNDARIO										
- Capacitación Agraria										
ALUMNADO MATRICULADO	1.373	1.282	1.209	1.075	1.074	1.005	1.066	1.070	1.080	1.039
ALUMNADO QUE TERMINÓ	605	654	599	529	555	574	531	518	401	..
- E. Militar (Suboficiales)										
ALUMNADO MATRICULADO	2.642	2.075	1.855	1.816	1.745	1.699	1.860	2.780	2.704	2.248
ALUMNADO QUE TERMINÓ	919	726	644	621	547	546	563	851	895	..

(*) Incluye también los datos de la Escuela Superior de Canto.

(1) Incluye solamente la Matrícula Oficial.

(2) En Artes y Oficios faltan los datos de Andalucía, Cataluña y Comunidad Valenciana.

(3) Esta disminución es consecuencia de la implantación de la LOGSE, que ha supuesto la desaparición de la matrícula libre y la reducción de los centros autorizados para impartir esta enseñanza.

(4) En Artes y Oficios faltan los datos de Andalucía, Comunidad Valenciana y Galicia.

(5) En Artes y Oficios faltan los datos de Andalucía, Comunidad Valenciana y Navarra.

(6) En Artes y Oficios faltan los datos de Andalucía, Comunidad Valenciana y País Vasco.

(7) Faltan los datos de Andalucía, Cataluña, Galicia y País Vasco.

(8) Faltan los datos de Cataluña.

(9) Faltan los datos de Cataluña y Comunidad Valenciana.

(10) Faltan los datos de Andalucía, Canarias y País Vasco.

(11) Faltan los datos de Andalucía y Comunidad Valenciana.

(12) Faltan los datos de Andalucía, Canarias, Comunidad Valenciana y Galicia.

(13) Faltan los datos de Andalucía.

(14) Faltan los datos de Canarias, Cataluña y Comunidad Valenciana.

(15) Faltan los datos de Andalucía y Cataluña.

(16) Faltan los datos de Andalucía, Cataluña y Comunidad Valenciana.

(17) Faltan los datos de la Comunidad Valenciana.

(18) Faltan los datos de la Comunidad Valenciana y Navarra.

(19) Faltan los datos de la Andalucía, Comunidad Valenciana, Galicia y Navarra.

(20) Faltan los datos de la Andalucía y Navarra.

(21) Faltan los datos de Andalucía y Galicia.

**I. SERIES ANUALES E INDICADORES
(1985-86 a 1994-95)**

I.2. INDICADORES ESTADÍSTICOS

**1. ÍNDICES DE VARIACIÓN DEL ALUMNADO MATRICULADO
Y DE LA POBLACIÓN ASOCIADA, POR CLASE DE ENSEÑANZA.**

INDICADORES

AMBOS SEXOS.

CLASE DE ENSEÑANZA	85-86	86-87	87-88	88-89	89-90	90-91	91-92	92-93	93-94	94-95
E. INFANTIL / PREESCOLAR										
Alumnado	100,0	96,2	93,5	89,7	88,7	89,2	91,0	93,4	96,1	97,0
Población de 3 a 5 años	100,0	94,8	90,9	87,0	83,3	79,7	76,7	74,9	73,5	73,2
E. PRIMARIA , E.G.B., y Primer Ciclo E.S.O.										
Alumnado	100,0	99,7	96,5	94,1	90,8	87,3	83,1	80,0	76,7	73,5
Población de 6 a 13 años	100,0	98,3	95,8	93,0	89,7	86,2	82,4	78,7	75,1	71,8
E. SECUNDARIA Y F. PROFESIONAL										
Alumnado	100,0	102,8	109,2	114,4	119,1	123,9	127,5	129,3	131,3	130,5
Población de 14 a 18 años	100,0	100,2	100,6	101,1	101,4	101,5	100,8	99,4	97,2	94,3
E. Secundaria (General)										
Alumnado (1)	100,0	103,9	111,8	118,3	123,0	127,2	130,4	133,6	137,3	139,4
Población de 14 a 17 años	100,0	100,3	100,8	101,3	101,6	101,4	100,5	98,7	96,1	92,8
Formación Profesional										
Alumnado (2)	100,0	101,1	104,6	107,6	112,5	118,0	122,5	122,0	120,9	115,2
Población de 14 a 18 años	100,0	100,2	100,6	101,1	101,4	101,5	100,8	99,4	97,2	94,3

HOMBRES.

CLASE DE ENSEÑANZA	85-86	86-87	87-88	88-89	89-90	90-91	91-92	92-93	93-94	94-95
E. INFANTIL / PREESCOLAR										
Alumnado	100,0	95,7	93,8	90,0	89,2	89,8	91,8	94,3	97,2	98,0
Población de 3 a 5 años	100,0	94,9	90,8	86,8	82,9	79,3	76,4	74,6	73,2	73,1
E. PRIMARIA , E.G.B., y Primer Ciclo E.S.O.										
Alumnado	100,0	99,3	96,7	94,3	91,0	87,3	83,3	80,2	77,1	73,9
Población de 6 a 13 años	100,0	98,2	95,7	92,9	89,6	86,0	82,3	78,5	75,0	71,7
E. SECUNDARIA Y F. PROFESIONAL										
Alumnado	100,0	103,0	108,7	112,6	116,3	120,3	122,7	124,2	126,1	125,6
Población de 14 a 18 años	100,0	100,2	100,6	101,1	101,3	101,3	100,6	99,2	97,0	94,2
E. Secundaria (General)										
Alumnado (1)	100,0	104,0	112,4	117,4	121,2	125,2	130,1	133,3	136,9	140,0
Población de 14 a 17 años	100,0	100,3	100,8	101,2	101,4	101,2	100,3	98,5	95,9	92,6
Formación Profesional										
Alumnado (2)	100,0	101,6	103,6	105,9	109,5	113,5	112,4	111,4	111,0	105,3
Población de 14 a 18 años	100,0	100,2	100,6	101,1	101,3	101,3	100,6	99,2	97,0	94,2

MUJERES.

CLASE DE ENSEÑANZA	85-86	86-87	87-88	88-89	89-90	90-91	91-92	92-93	93-94	94-95
E. INFANTIL / PREESCOLAR										
Alumnado	100,0	96,8	93,2	89,3	88,3	88,5	90,1	92,4	95,0	95,9
Población de 3 a 5 años	100,0	94,8	91,0	87,2	83,6	80,2	77,1	75,2	73,8	73,4
E. PRIMARIA , E.G.B., y Primer Ciclo E.S.O.										
Alumnado	100,0	100,1	96,3	93,9	90,6	87,3	82,9	79,7	76,3	73,1
Población de 6 a 13 años	100,0	98,3	95,9	93,1	89,9	86,4	82,6	78,8	75,3	71,9
E. SECUNDARIA Y F. PROFESIONAL										
Alumnado	100,0	102,7	109,7	116,2	122,0	127,5	132,5	134,6	136,6	135,6
Población de 14 a 18 años	100,0	100,2	100,5	101,1	101,5	101,7	101,0	99,6	97,3	94,4
E. Secundaria (General)										
Alumnado (1)	100,0	103,8	111,3	119,1	124,5	129,0	130,7	133,8	137,7	138,9
Población de 14 a 17 años	100,0	100,2	100,7	101,4	101,7	101,7	100,8	98,9	96,3	92,9
Formación Profesional										
Alumnado (2)	100,0	100,4	106,0	110,0	116,6	124,3	136,3	136,4	134,4	128,5
Población de 14 a 18 años	100,0	100,2	100,5	101,1	101,5	101,7	101,0	99,6	97,3	94,4

(1) Incluye Segundo ciclo de E.S.O., B.U.P. y C.O.U., Bachillerato Experimental y Bachillerato LOGSE.

(2) Incluye Formación Profesional I y II, y Módulos Profesionales II y III.

AMBOS SEXOS.

CLASE DE ENSEÑANZA	85-86	86-87	87-88	88-89	89-90	90-91	91-92	92-93	93-94	94-95
E. INFANTIL / PREESCOLAR (1) (3 - 5 años)	68,5	69,5	70,5	70,7	73,0	76,0	79,8	83,3	86,3	87,2
E. PRIMARIA , E.G.B. y Primer Ciclo E.S.O. (2) (6 - 13 años)	108,4	110,0	109,2	109,7	109,8	109,8	109,3	110,2	110,7	111,0
E. SECUNDARIA Y F. PROFESIONAL (14 - 18 años)	60,3	61,9	65,5	68,3	70,9	73,6	76,3	78,5	81,5	83,5
E. Secundaria (General) (3) (14 - 17 años)	47,7	49,4	52,9	55,7	57,7	59,8	61,9	64,6	68,2	71,7
Formación Profesional (4) (14 - 18 años)	22,2	22,4	23,1	23,6	24,6	25,8	26,9	27,2	27,6	27,1

HOMBRES.

CLASE DE ENSEÑANZA	85-86	86-87	87-88	88-89	89-90	90-91	91-92	92-93	93-94	94-95
E. INFANTIL / PREESCOLAR (1) (3 - 5 años)	67,3	67,9	69,5	69,9	72,4	75,6	79,5	82,9	86,0	86,5
E. PRIMARIA , E.G.B. y Primer Ciclo E.S.O. (2) (6 - 13 años)	109,0	110,2	110,0	110,6	110,7	110,6	110,4	111,4	112,0	112,3
E. SECUNDARIA Y F. PROFESIONAL (14 - 18 años)	59,7	61,4	64,5	66,5	68,6	71,0	72,8	74,7	77,6	79,6
E. Secundaria (General) (3) (14 - 17 años)	43,5	45,1	48,5	50,4	52,0	53,8	56,4	58,9	62,1	65,8
Formación Profesional (4) (14 - 18 años)	24,9	25,2	25,6	26,1	26,9	27,9	27,8	27,9	28,5	27,8

MUJERES.

CLASE DE ENSEÑANZA	85-86	86-87	87-88	88-89	89-90	90-91	91-92	92-93	93-94	94-95
E. INFANTIL / PREESCOLAR (1) (3 - 5 años)	69,8	71,3	71,5	71,5	73,7	76,4	80,3	83,7	86,7	87,9
E. PRIMARIA , E.G.B. y Primer Ciclo E.S.O. (2) (6 - 13 años)	107,8	109,7	108,3	108,8	108,8	108,9	108,2	109,0	109,3	109,6
E. SECUNDARIA Y F. PROFESIONAL (14 - 18 años)	61,0	62,5	66,5	70,1	73,3	76,5	79,9	82,4	85,6	87,5
E. Secundaria (General) (3) (14 - 17 años)	52,1	53,9	57,6	61,2	63,8	66,1	67,6	70,5	74,5	77,9
Formación Profesional (4) (14 - 18 años)	19,3	19,3	20,3	21,0	22,1	23,6	26,0	26,4	26,6	26,2

Definición : Es la relación entre el total de alumnado, de cualquier edad, matriculado en la enseñanza considerada, y la población del grupo de "edad teórica", que está determinado por la edad de admisión y la duración normal de la enseñanza.

(1) En este nivel se ha calculado la tasa neta del grupo de edad (3 - 5 años).

(2) Se obtienen valores superiores a 100,0 debido a la inclusión de alumnado de 14 y 15 años (no incluido en el grupo de "edad teórica").

(3) Incluye Segundo Ciclo de E.S.O., B.U.P. y C.O.U., Bachillerato Experimental y Bachillerato LOGSE.

(4) Incluye Formación Profesional I y II, y Módulos Profesionales II y III.

**3. TASA NETA DE ESCOLARIDAD, EN EDADES SIGNIFICATIVAS,
POR CLASE DE ENSEÑANZA.**

INDICADORES

(continúa)

AMBOS SEXOS.

EDAD Y CLASE DE ENSEÑANZA	85-86	86-87	87-88	88-89	89-90	90-91	91-92	92-93	93-94	94-95
3 años	16,4	16,7	18,1	18,7	21,8	28,2	38,5	45,8	53,4	57,3
4 años	85,0	86,4	89,4	90,3	92,9	95,8	96,8	100,0	99,6	100,0
5 años	100,0	100,0	100,0	100,0	100,0	100,0	100,0	100,0	100,0	100,0
14 años	89,5	92,0	95,3	97,0	96,8	98,6	99,0	100,0	98,7	100,0
E. PRIMARIA / E.G.B.	32,5	33,3	34,5	33,4	33,2	32,8	32,6	31,8	32,0	30,1
E. SECUNDARIA (GENERAL) (1)	42,0	44,0	46,2	48,6	49,4	51,3	52,7	53,7	55,6	60,1
FORMACIÓN PROFESIONAL (2)	15,0	14,7	14,6	15,0	14,2	14,4	13,7	14,5	11,1	9,8
15 años	76,3	78,8	81,7	82,4	84,6	87,6	90,0	92,0	92,6	93,6
E. PRIMARIA / E.G.B.	10,4	10,8	10,5	9,9	9,6	10,2	9,8	10,6	11,0	11,4
E. SECUNDARIA (GENERAL) (1)	44,0	46,1	49,4	50,9	52,7	54,6	56,7	58,9	61,7	64,6
FORMACIÓN PROFESIONAL (2)	21,9	21,9	21,8	21,6	22,2	22,9	23,4	22,6	19,9	17,6
16 años	60,3	60,7	64,4	67,8	69,4	72,3	74,4	76,9	78,7	80,6
E. SECUNDARIA (GENERAL) (1)	40,1	40,5	44,0	47,2	48,2	50,2	51,9	54,5	57,1	60,0
FORMACIÓN PROFESIONAL (2)	20,2	20,2	20,4	20,6	21,3	22,2	22,4	22,4	21,7	20,6
17 años	52,2	53,5	56,3	59,0	61,2	63,0	65,8	68,4	71,7	73,0
E. SECUNDARIA (GENERAL) (1)	35,9	37,0	39,4	41,9	43,5	44,6	46,8	48,7	51,4	53,5
FORMACIÓN PROFESIONAL (2)	16,3	16,5	16,9	17,1	17,7	18,5	19,1	19,7	20,4	19,4
18 años	27,8	28,6	30,0	30,6	32,9	34,3	35,2	37,8	41,4	41,9
E. SECUNDARIA (GENERAL) (1)	14,3	15,0	16,1	16,4	17,6	18,3	18,7	20,2	22,5	23,3
FORMACIÓN PROFESIONAL (2)	13,5	13,6	14,0	14,2	15,3	16,0	16,5	17,6	18,9	18,6

HOMBRES.

EDAD Y CLASE DE ENSEÑANZA	85-86	86-87	87-88	88-89	89-90	90-91	91-92	92-93	93-94	94-95
3 años	15,9	16,2	17,6	18,4	21,4	27,7	37,9	45,3	52,8	56,3
4 años	83,2	84,3	88,3	89,3	92,2	95,5	96,5	100,0	99,3	100,0
5 años	100,0	100,0	100,0	100,0	100,0	100,0	100,0	100,0	100,0	100,0
14 años	91,9	93,6	97,6	98,5	97,7	99,0	100,0	100,0	99,0	100,0
E. PRIMARIA / E.G.B.	35,7	36,5	38,2	37,2	37,0	36,9	37,4	36,4	37,0	35,1
E. SECUNDARIA (GENERAL) (1)	38,1	39,5	41,9	43,6	44,2	45,5	47,7	48,3	49,9	54,1
FORMACIÓN PROFESIONAL (2)	18,1	17,6	17,4	17,7	16,5	16,6	14,9	15,3	12,1	10,8
15 años	78,7	81,2	83,3	83,4	84,6	87,7	89,4	91,5	92,0	93,1
E. PRIMARIA / E.G.B.	11,9	12,4	12,1	11,4	11,1	11,8	11,6	12,7	13,3	13,7
E. SECUNDARIA (GENERAL) (1)	40,2	42,2	45,2	46,0	47,3	49,2	51,6	53,9	56,4	59,5
FORMACIÓN PROFESIONAL (2)	26,6	26,6	26,1	26,0	26,2	26,8	26,2	24,9	22,3	19,9
16 años	60,6	62,1	64,8	66,8	67,5	70,1	71,5	73,5	75,9	77,7
E. SECUNDARIA (GENERAL) (1)	36,5	37,9	40,7	42,4	42,9	44,7	47,1	49,3	52,1	55,0
FORMACIÓN PROFESIONAL (2)	24,1	24,2	24,2	24,3	24,6	25,4	24,3	24,2	23,8	22,7
17 años	51,2	52,4	54,7	57,1	58,5	60,1	61,9	64,2	67,5	68,9
E. SECUNDARIA (GENERAL) (1)	32,4	33,3	35,5	37,6	38,6	39,6	42,0	43,6	45,8	48,3
FORMACIÓN PROFESIONAL (2)	18,8	19,1	19,3	19,5	19,9	20,5	20,0	20,6	21,6	20,6
18 años	27,9	28,9	29,8	30,5	32,8	34,0	34,0	36,5	40,2	40,6
E. SECUNDARIA (GENERAL) (1)	13,3	13,9	14,9	15,3	16,5	17,0	17,4	18,9	21,0	21,8
FORMACIÓN PROFESIONAL (2)	14,6	15,0	14,9	15,2	16,3	17,0	16,6	17,6	19,2	18,7

**3. TASA NETA DE ESCOLARIDAD, EN EDADES SIGNIFICATIVAS,
POR CLASE DE ENSEÑANZA.**

**INDICADORES
(conclusión)**

MUJERES.

EDAD Y CLASE DE ENSEÑANZA	85-86	86-87	87-88	88-89	89-90	90-91	91-92	92-93	93-94	94-95
3 años	16,8	17,2	18,6	19,1	22,2	28,6	39,1	46,4	53,9	58,3
4 años	87,0	88,7	90,5	91,3	93,6	96,2	97,0	100,0	99,9	100,0
5 años	100,0	100,0	100,0	100,0	100,0	100,0	100,0	100,0	100,0	100,0
14 años	86,8	90,3	92,9	95,5	95,9	98,1	97,9	100,0	98,3	100,0
E. PRIMARIA / E.G.B.	29,2	29,9	30,5	29,5	29,3	28,6	27,6	27,0	26,7	25,0
E. SECUNDARIA (GENERAL) (1)	46,0	48,8	50,7	53,8	54,9	57,5	58,0	59,5	61,7	66,3
FORMACIÓN PROFESIONAL (2)	11,6	11,6	11,6	12,2	11,7	12,0	12,4	13,5	9,9	8,7
15 años	73,8	76,3	79,9	81,4	84,5	87,5	90,5	92,6	93,2	94,1
E. PRIMARIA / E.G.B.	8,9	9,2	8,9	8,3	8,1	8,5	7,9	8,3	8,6	8,9
E. SECUNDARIA (GENERAL) (1)	47,9	50,2	53,9	56,1	58,4	60,3	62,1	64,1	67,1	69,9
FORMACIÓN PROFESIONAL (2)	17,1	16,9	17,2	17,0	18,0	18,7	20,5	20,2	17,5	15,3
16 años	60,0	59,3	64,0	68,9	71,4	74,7	77,4	80,4	81,7	83,7
E. SECUNDARIA (GENERAL) (1)	43,8	43,2	47,5	52,2	53,6	55,9	56,9	60,0	62,3	65,3
FORMACIÓN PROFESIONAL (2)	16,2	16,1	16,5	16,8	17,7	18,7	20,4	20,5	19,4	18,4
17 años	53,2	54,8	57,9	61,0	64,0	66,1	69,9	72,8	76,2	77,2
E. SECUNDARIA (GENERAL) (1)	39,5	40,9	43,5	46,4	48,6	49,7	51,8	53,9	57,2	59,0
FORMACIÓN PROFESIONAL (2)	13,7	13,8	14,4	14,6	15,4	16,4	18,1	18,8	19,1	18,2
18 años	27,7	28,3	30,2	30,8	33,0	34,6	36,5	39,3	42,6	43,2
E. SECUNDARIA (GENERAL) (1)	15,3	16,1	17,2	17,6	18,8	19,7	20,0	21,6	24,1	24,8
FORMACIÓN PROFESIONAL (2)	12,4	12,1	13,0	13,2	14,2	14,9	16,5	17,7	18,6	18,4

Definición : Es la relación entre el alumnado de una edad concreta de la enseñanza considerada, respecto a la población de esa edad.

(1) Incluye B.U.P. y C.O.U., Bachillerato Experimental, Educación Secundaria Obligatoria y Bachillerato LOGSE.

(2) Incluye Formación Profesional I y II, y Módulos Profesionales II y III.

AMBOS SEXOS.

EDAD	85-86	86-87	87-88	88-89	89-90	90-91	91-92	92-93	93-94	94-95
8 años	89,7	90,2	89,0	90,5	90,8	91,1	91,4	91,5	94,4	95,5
11 años	80,5	81,4	80,6	82,2	82,7	82,8	83,2	83,3	84,5	86,0
13 años	67,6	69,3	69,2	71,4	71,7	72,0	72,9	73,2	74,4	75,4
14 años	56,8	58,6	68,3	62,7	63,6	65,7	66,4	68,1	66,5	68,7
15 años	42,8	44,5	52,7	48,4	51,0	53,7	56,3	56,6	54,3	54,3
16 años	32,1	31,5	39,5	36,6	37,6	39,6	40,7	43,0	41,9	43,4

HOMBRES.

EDAD	85-86	86-87	87-88	88-89	89-90	90-91	91-92	92-93	93-94	94-95
8 años	88,1	88,6	87,5	89,1	89,3	89,6	89,8	89,9	93,3	94,6
11 años	78,3	79,2	78,3	80,0	80,5	80,6	80,5	80,6	81,8	83,4
13 años	64,0	65,7	65,7	68,1	68,1	68,4	68,7	68,8	69,9	70,9
14 años	56,1	57,4	65,9	60,4	60,7	62,1	62,6	63,5	61,7	63,8
15 años	41,2	42,9	49,7	45,6	47,9	50,4	52,4	52,3	49,4	49,1
16 años	30,2	30,6	36,7	33,7	34,2	35,7	36,8	38,6	37,2	38,3

MUJERES.

EDAD	85-86	86-87	87-88	88-89	89-90	90-91	91-92	92-93	93-94	94-95
8 años	91,3	91,9	90,7	92,0	92,3	92,7	93,1	93,2	95,6	96,5
11 años	82,9	83,6	83,0	84,6	85,1	85,2	86,0	86,3	87,3	88,7
13 años	71,4	73,0	73,0	74,9	75,5	75,9	77,4	77,8	79,0	80,0
14 años	57,6	59,8	70,8	65,1	66,6	69,5	70,3	72,9	71,5	73,9
15 años	44,5	46,1	56,0	51,3	54,3	57,2	60,4	61,2	59,4	59,8
16 años	34,0	32,4	42,5	39,7	41,1	43,7	44,8	47,6	46,8	48,7

Definición: Es la proporción de la población de la edad considerada, que se encuentra matriculada en el/los curso/s teórico/s correspondiente/s a esa edad.

Cursos teóricos: 8 años - 3º de E. Primaria.

11 años - 6º de E.G.B.

13 años - 8º de E.G.B. y 2º de E.S.O.

14 años - 1º de B.U.P., 1º de Bachillerato Experimental, 3º de E.S.O. y 1º de F.P.I.

15 años - 2º de B.U.P., 2º de Bachillerato Experimental, 4º de E.S.O. y 2º de F.P. I.

16 años - 3º de B.U.P., 3º de Bachillerato Experimental, 1º de Bachillerato L.O.G.S.E., Curso de Acceso a F.P. II y 1º de F.P. II (Rég. Ens. Especializadas).

**5. ESPERANZA DE VIDA ESCOLAR A LOS 6 AÑOS
EN ENSEÑANZAS ANTERIORES A LA UNIVERSIDAD.**

INDICADORES

SEXO	85-86	86-87	87-88	88-89	89-90	90-91	91-92	92-93	93-94	94-95
AMBOS SEXOS	11,3	11,3	11,5	11,6	11,7	11,8	11,9	12,0	12,2	12,2
HOMBRES	11,3	11,4	11,5	11,6	11,7	11,8	11,8	11,9	12,1	12,1
MUJERES	11,2	11,3	11,5	11,6	11,8	11,9	12,0	12,2	12,3	12,3

Definición : Es el número medio de años de permanencia en los niveles anteriores a la universidad, de un niño/a que comienza los estudios a los 6 años.

6. PROPORCIÓN DEL ALUMNADO MATRICULADO EN CENTROS PÚBLICOS, POR CLASE DE ENSEÑANZA.

INDICADORES

AMBOS SEXOS.

CLASE DE ENSEÑANZA	85-86	86-87	87-88	88-89	89-90	90-91	91-92	92-93	93-94	94-95
E. INFANTIL / PREESCOLAR	62,3	62,8	62,9	62,5	61,7	61,5	61,9	63,7	64,9	66,0
E. PRIMARIA / E.G.B.	64,7	64,5	65,6	65,2	65,2	65,0	64,9	65,0	65,5	66,0
E. SECUNDARIA Y F. PROFESIONAL	65,2	67,3	68,5	68,9	70,1	70,7	71,8	72,7	74,1	74,1
E. SECUNDARIA (GENERAL)	68,9	69,7	70,6	70,5	71,3	71,7	72,6	73,5	75,2	75,3
E. Secundaria Obligatoria	-	-	-	-	-	-	-	91,7	93,2	84,9
B.U.P. y C.O.U.	69,0	69,9	70,8	70,5	71,3	71,4	71,8	71,9	72,8	72,8
Bachillerato Experimental	62,7	61,8	66,5	69,2	72,5	76,2	82,6	77,4	69,0	65,2
Bachillerato LOGSE	-	-	-	-	-	-	-	83,8	91,3	93,2
FORMACIÓN PROFESIONAL	58,8	63,1	64,5	66,1	67,7	68,9	70,4	71,3	71,9	71,5
F.P.	58,8	63,1	64,5	66,1	67,7	68,8	70,1	70,8	71,2	70,5
Módulos Profesionales	-	-	-	-	-	87,9	90,7	90,3	90,2	91,1

HOMBRES.

CLASE DE ENSEÑANZA	85-86	86-87	87-88	88-89	89-90	90-91	91-92	92-93	93-94	94-95
E. INFANTIL / PREESCOLAR	64,7	64,8	65,1	64,0	63,2	62,8	63,1	64,8	66,0	67,0
E. PRIMARIA / E.G.B.	67,2	66,6	67,9	67,4	67,3	67,0	66,6	66,6	67,0	67,4
E. SECUNDARIA Y F. PROFESIONAL	66,3	68,1	69,1	69,6	70,8	71,4	72,2	72,8	74,1	74,0
E. SECUNDARIA (GENERAL)	66,7	67,8	68,7	68,7	70,1	70,5	71,2	72,1	74,1	74,1
E. Secundaria Obligatoria	-	-	-	-	-	-	-	91,2	92,7	84,6
B.U.P. y C.O.U.	66,8	68,0	68,8	68,7	70,0	70,1	70,1	70,3	71,4	71,2
Bachillerato Experimental	61,9	61,4	65,6	68,3	72,5	76,4	82,3	76,8	68,3	64,4
Bachillerato LOGSE	-	-	-	-	-	-	-	83,4	90,4	92,0
FORMACIÓN PROFESIONAL	65,8	68,5	69,7	71,1	71,8	72,8	73,9	73,9	74,2	73,7
F.P.	65,8	68,5	69,7	71,1	71,8	72,7	73,6	73,5	73,7	72,8
Módulos Profesionales	-	-	-	-	-	84,7	88,5	89,0	89,0	89,9

MUJERES.

CLASE DE ENSEÑANZA	85-86	86-87	87-88	88-89	89-90	90-91	91-92	92-93	93-94	94-95
E. INFANTIL / PREESCOLAR	59,7	60,9	60,6	61,0	60,3	60,2	60,7	62,6	63,8	65,0
E. PRIMARIA / E.G.B.	62,1	62,4	63,2	62,9	63,0	62,8	63,0	63,2	63,8	64,5
E. SECUNDARIA Y F. PROFESIONAL	64,1	66,5	67,8	68,2	69,3	70,1	71,5	72,7	74,0	74,3
E. SECUNDARIA (GENERAL)	70,9	71,3	72,4	72,0	72,4	72,7	73,9	74,7	76,1	76,5
E. Secundaria Obligatoria	-	-	-	-	-	-	-	92,3	93,7	85,1
B.U.P. y C.O.U.	71,0	71,5	72,5	72,1	72,4	72,5	73,2	73,3	74,0	74,2
Bachillerato Experimental	63,8	62,3	67,5	70,2	72,6	75,9	83,0	78,1	69,8	66,2
Bachillerato LOGSE	-	-	-	-	-	-	-	84,1	92,1	94,2
FORMACIÓN PROFESIONAL	49,3	55,7	57,6	59,4	62,4	64,2	66,6	68,5	69,3	69,1
F.P.	49,3	55,7	57,6	59,4	62,4	63,9	66,2	67,8	68,4	67,8
Módulos Profesionales	-	-	-	-	-	91,3	92,9	91,8	91,5	92,4

**7. DISTRIBUCIÓN PORCENTUAL DEL ALUMNADO MATRICULADO
EN E. SECUNDARIA Y F. PROFESIONAL, POR CLASE DE ENSEÑANZA.**

INDICADORES

AMBOS SEXOS.

CLASE DE ENSEÑANZA	85-86	86-87	87-88	88-89	89-90	90-91	91-92	92-93	93-94	94-95
E. SECUNDARIA Y F. PROFESIONAL	100,0	100,0	100,0	100,0	100,0	100,0	100,0	100,0	100,0	100,0
E. SECUNDARIA (GENERAL)	63,3	63,9	64,8	65,4	65,3	65,0	64,7	65,4	66,3	68,2
E. Secundaria Obligatoria	-	-	-	-	-	-	-	4,1	6,9	10,8
B.U.P. y C.O.U.	62,2	62,3	62,8	63,0	62,4	61,2	59,7	58,1	56,3	53,3
Bachillerato Experimental	1,1	1,6	2,0	2,4	2,9	3,8	5,0	2,7	1,8	1,5
Bachillerato LOGSE	-	-	-	-	-	-	-	0,5	1,3	2,6
FORMACIÓN PROFESIONAL	36,7	36,1	35,2	34,6	34,7	35,0	35,3	34,6	33,7	31,8
F.P.	36,7	36,1	35,2	34,6	34,7	34,7	34,7	33,7	32,5	30,1
Módulos Profesionales	-	-	-	-	-	0,3	0,5	0,9	1,2	1,7

HOMBRES.

CLASE DE ENSEÑANZA	85-86	86-87	87-88	88-89	89-90	90-91	91-92	92-93	93-94	94-95
E. SECUNDARIA Y F. PROFESIONAL	100,0	100,0	100,0	100,0	100,0	100,0	100,0	100,0	100,0	100,0
E. SECUNDARIA (GENERAL)	58,3	58,9	60,3	60,8	60,8	60,7	61,8	62,7	63,5	65,7
E. Secundaria Obligatoria	-	-	-	-	-	-	-	4,3	7,3	11,2
B.U.P. y C.O.U.	57,1	57,0	58,1	58,3	57,7	56,6	56,5	55,0	53,0	50,3
Bachillerato Experimental	1,2	1,8	2,2	2,5	3,1	4,1	5,4	2,9	2,0	1,7
Bachillerato LOGSE	-	-	-	-	-	-	-	0,5	1,2	2,5
FORMACIÓN PROFESIONAL	41,7	41,1	39,7	39,2	39,2	39,3	38,2	37,3	36,5	34,3
F.P.	41,7	41,1	39,7	39,2	39,2	39,0	37,6	36,4	35,3	32,5
Módulos Profesionales	-	-	-	-	-	0,3	0,6	0,9	1,2	1,8

MUJERES.

CLASE DE ENSEÑANZA	85-86	86-87	87-88	88-89	89-90	90-91	91-92	92-93	93-94	94-95
E. SECUNDARIA Y F. PROFESIONAL	100,0	100,0	100,0	100,0	100,0	100,0	100,0	100,0	100,0	100,0
E. SECUNDARIA (GENERAL)	68,4	69,1	69,4	70,0	69,8	69,2	67,5	68,0	69,0	70,5
E. Secundaria Obligatoria	-	-	-	-	-	-	-	3,9	6,6	10,3
B.U.P. y C.O.U.	67,5	67,6	67,5	67,8	67,1	65,7	62,8	61,0	59,5	56,1
Bachillerato Experimental	0,9	1,4	1,9	2,3	2,7	3,5	4,7	2,5	1,6	1,3
Bachillerato LOGSE	-	-	-	-	-	-	-	0,5	1,3	2,8
FORMACIÓN PROFESIONAL	31,6	30,9	30,6	30,0	30,2	30,8	32,5	32,0	31,0	29,5
F.P.	31,6	30,9	30,6	30,0	30,2	30,5	32,0	31,1	29,9	27,9
Módulos Profesionales	-	-	-	-	-	0,3	0,5	0,8	1,1	1,6

8. TASA DE FINALIZACIÓN DE ESTUDIOS, POR CLASE DE ENSEÑANZA Y/O TITULACIÓN.

INDICADORES

AMBOS SEXOS.

CLASE DE ENSEÑANZA / TITULACIÓN	1985-86	1986-87	1987-88	1988-89	1989-90	1990-91	1991-92	1992-93	1993-94
Certificado Escolaridad (14 años)	28,5	25,6	23,8	22,5	22,0	22,3	22,0	21,1	20,9
Graduado Escolar (14 años) (1)	74,7	76,0	76,6	76,3	76,5	76,1	77,0	78,6	80,5
E.S.O. (Segundo ciclo) (16 años)	-	-	-	-	-	-	-	1,7	6,3
B.U.P. (17 años) (2)	..	24,1	27,5	28,2	30,5	40,7	41,7	42,7	42,6
Bachillerato Experimental (18 años)	-	0,1	0,2	0,5	0,8	0,8	1,0	1,0	0,8
Bachillerato LOGSE (18 años)	-	-	-	-	-	-	-	0,2	0,9
C.O.U. (18 años)	25,8	26,3	27,8	30,0	31,8	32,5	32,6	33,9	35,4
F.P. I (Técnico Auxiliar) (16 años)	16,8	14,9	17,1	16,7	17,5	17,6	17,1	17,2	16,3
F.P. II (Técnico Especialista) (19 años)	8,4	8,9	10,0	10,0	10,7	11,5	11,8	12,9	14,4

HOMBRES.

CLASE DE ENSEÑANZA / TITULACIÓN	1985-86	1986-87	1987-88	1988-89	1989-90	1990-91	1991-92	1992-93	1993-94
Certificado Escolaridad (14 años)	31,7	28,6	26,4	25,5	25,7	26,1	26,3	25,6	25,4
Graduado Escolar (14 años) (1)	71,7	73,1	74,3	73,9	73,9	72,7	72,9	74,3	76,4
E.S.O. (Segundo ciclo) (16 años)	-	-	-	-	-	-	-	1,7	6,2
B.U.P. (17 años) (2)	..	21,6	24,3	24,4	25,7	35,4	36,5	37,4	37,1
Bachillerato Experimental (18 años)	-	0,1	0,3	0,6	0,9	0,7	0,9	0,9	0,7
Bachillerato LOGSE (18 años)	-	-	-	-	-	-	-	0,2	0,8
C.O.U. (18 años)	23,0	23,6	24,3	26,7	28,0	28,4	28,5	29,6	30,5
F.P. I (Técnico Auxiliar) (16 años)	16,2	14,0	16,9	16,7	17,8	17,7	17,1	17,5	16,9
F.P. II (Técnico Especialista) (19 años)	8,8	9,3	10,3	10,4	11,0	11,2	11,2	12,1	13,4

MUJERES.

CLASE DE ENSEÑANZA / TITULACIÓN	1985-86	1986-87	1987-88	1988-89	1989-90	1990-91	1991-92	1992-93	1993-94
Certificado Escolaridad (14 años)	25,1	22,5	20,9	19,3	18,1	18,3	17,6	16,5	16,1
Graduado Escolar (14 años) (1)	77,9	79,1	78,9	78,7	79,2	79,6	81,3	83,0	84,8
E.S.O. (Segundo ciclo) (16 años)	-	-	-	-	-	-	-	1,8	6,8
B.U.P. (17 años) (2)	..	26,7	30,9	32,2	35,4	46,2	47,2	48,2	48,3
Bachillerato Experimental (18 años)	-	0,1	0,2	0,5	0,8	1,0	1,1	1,2	0,8
Bachillerato LOGSE (18 años)	-	-	-	-	-	-	-	0,2	1,1
C.O.U. (18 años)	28,8	29,2	31,4	33,5	35,9	36,8	37,0	38,5	40,6
F.P. I (Técnico Auxiliar) (16 años)	17,3	15,7	17,0	16,7	17,4	17,8	17,7	18,0	17,0
F.P. II (Técnico Especialista) (19 años)	7,9	8,4	9,6	9,7	10,3	11,8	12,4	13,7	15,4

Definición : Es la relación entre el alumnado, de todas las edades, que termina un estudio, respecto al total de población que tiene la "edad teórica" de finalización de dicho estudio.

(1) Incluye, además del Graduado Escolar, el alumnado que termina Primer Ciclo de E. Secundaria Obligatoria.

(2) Se refiere al alumnado que promociona 3º de B.U.P.

9. ÍNDICES DE VARIACIÓN DEL PROFESORADO, POR TITULARIDAD DEL CENTRO Y CLASE DE ENSEÑANZA.

INDICADORES

TITULARIDAD Y CLASE DE ENSEÑANZA	85-86	86-87	87-88	88-89	89-90	90-91	91-92	92-93	93-94	94-95
TODOS LOS CENTROS										
E. INFANTIL / PREESCOLAR	100,0	99,1	99,8	98,5	98,2	101,2	111,0	124,1	130,5	135,9
E. PRIMARIA / E.G.B.	100,0	99,9	99,6	101,3	104,3	105,8	105,1	101,1	100,6	99,7
E. SECUNDARIA Y F. PROFESIONAL	100,0	101,4	107,3	114,0	121,5	127,9	134,2	136,7	140,5	143,9
CENTROS PUBLICOS										
E. INFANTIL / PREESCOLAR	100,0	101,1	102,9	102,4	102,1	105,3	115,1	129,9	135,8	143,5
E. PRIMARIA / E.G.B.	100,0	102,1	103,1	106,3	109,6	111,6	112,4	108,0	107,8	107,1
E. SECUNDARIA Y F. PROFESIONAL	100,0	104,3	112,8	121,2	132,3	141,1	149,8	154,2	160,0	163,8
CENTROS PRIVADOS										
E. INFANTIL / PREESCOLAR	100,0	95,4	94,2	91,4	91,1	93,7	103,4	113,6	120,8	122,0
E. PRIMARIA / E.G.B.	100,0	95,5	92,7	91,2	93,8	94,4	90,7	87,5	86,3	85,0
E. SECUNDARIA Y F. PROFESIONAL	100,0	95,4	95,6	99,0	98,8	100,6	101,6	100,3	99,9	102,6

10. PROPORCIÓN DE PROFESORADO MUJERES, POR TITULARIDAD DEL CENTRO Y CLASE DE ENSEÑANZA.

TITULARIDAD Y CLASE DE ENSEÑANZA	85-86	86-87	87-88	88-89	89-90	90-91	91-92	92-93	93-94	94-95
TODOS LOS CENTROS										
E. INFANTIL / PREESCOLAR	92,8	96,0	93,5	93,9	94,1	95,3	95,7	95,8	96,1	95,8
E. PRIMARIA / E.G.B.	61,3	61,6	61,6	61,8	63,0	63,5	64,9	65,0	65,3	65,5
E. SECUNDARIA Y F. PROFESIONAL	42,7	44,3	46,1	47,5	48,7	49,6	48,7	48,3	48,5	48,7
CENTROS PUBLICOS										
E. INFANTIL / PREESCOLAR	92,1	95,3	92,4	93,0	93,1	94,7	94,9	95,0	95,4	95,0
E. PRIMARIA / E.G.B.	59,2	59,8	59,6	60,3	61,3	61,9	63,4	63,4	63,9	64,2
E. SECUNDARIA Y F. PROFESIONAL	41,9	44,0	46,3	47,6	49,2	50,2	48,5	48,2	48,4	48,6
CENTROS PRIVADOS										
E. INFANTIL / PREESCOLAR	94,1	97,4	95,9	96,0	96,2	96,6	97,2	97,3	97,6	97,5
E. PRIMARIA / E.G.B.	65,3	65,4	66,0	65,3	66,8	67,3	68,5	68,8	68,7	68,9
E. SECUNDARIA Y F. PROFESIONAL	44,4	45,0	45,7	47,4	47,1	47,9	49,3	48,5	48,9	49,1

11. RATIO ALUMNADO MATRICULADO / PROFESORADO, POR TITULARIDAD DEL CENTRO Y CLASE DE ENSEÑANZA.

TITULARIDAD Y CLASE DE ENSEÑANZA	85-86	86-87	87-88	88-89	89-90	90-91	91-92	92-93	93-94	94-95
TODOS LOS CENTROS										
E. INFANTIL / PREESCOLAR	28,5	27,7	26,7	25,9	25,7	25,1	23,4	21,4	21,0	20,3
E. PRIMARIA / E.G.B.	24,7	24,7	23,9	23,0	21,5	20,4	19,5	19,5	18,8	18,0
E. SECUNDARIA Y F. PROFESIONAL	15,8	16,1	16,1	15,9	15,5	15,3	15,0	15,0	14,8	14,6
CENTROS PUBLICOS										
E. INFANTIL / PREESCOLAR	27,4	26,3	25,1	24,1	23,6	22,9	21,5	20,1	20,2	19,6
E. PRIMARIA / E.G.B.	24,1	23,4	22,8	21,5	20,1	18,9	17,8	17,9	17,3	16,7
E. SECUNDARIA Y F. PROFESIONAL	15,3	15,5	15,5	15,2	14,8	14,5	14,3	14,3	14,3	14,1
CENTROS PRIVADOS										
E. INFANTIL / PREESCOLAR	30,5	30,4	29,9	29,8	30,2	29,7	27,1	24,2	22,6	21,9
E. PRIMARIA / E.G.B.	26,0	27,3	26,3	26,4	24,8	23,8	23,7	23,5	22,6	21,4
E. SECUNDARIA Y F. PROFESIONAL	17,0	17,2	17,6	17,5	17,6	17,6	17,2	17,2	16,7	16,4

II. RESÚMENES GENERALES (CURSO 1994-95)

1. CENTROS, POR CLASE DE ENSEÑANZA Y TITULARIDAD.

RESUMEN

CLASE DE ENSEÑANZA	TODOS LOS CENTROS	CENTROS PÚBLICOS	CENTROS PRIVADOS
TOTAL GENERAL	24.797	16.711	8.086
E. INFANTIL / PREESCOLAR Y E. PRIMARIA / E.G.B	18.072	12.860	5.212
Educación Infantil / Preescolar (exclusivamente)	2.496	1.158	1.338
E. Primaria / Educación General Básica	15.576 (1)	11.702 (2)	3.874 (3)
EDUCACIÓN ESPECIAL (4)	514	214	300
EDUCACION SECUNDARIA Y FORMACIÓN PROFESIONAL	5.253 (5)	2.977 (6)	2.276 (7)
ENSEÑANZAS DE RÉGIMEN ESPECIAL	935	638	297
EE. Artes Aplicadas y Oficios Artísticos (8)	103	83	20
EE. de Conservación y Restauración de Bienes Culturales	3	3	-
EE. de Arte Dramático	8	8	-
EE. de la Música y la Danza (9)	666 (10)	389 (11)	277 (12)
Escuelas Oficiales de Idiomas	155	155	-
OTRAS ENSEÑANZAS DE NIVEL SECUNDARIO (13)	23	22	1

EDUCACIÓN DE ADULTOS	2.862 (14)
----------------------	------------	----	----

- (1) De ellos, en 13.971 centros se imparte también E. Infantil / Preescolar.
- (2) De ellos, en 10.688 centros se imparte también E. Infantil / Preescolar.
- (3) De ellos, en 3.283 centros se imparte también E. Infantil / Preescolar.
- (4) Se refiere a centros específicos de Educación Especial.
- (5) De ellos, en 3.075 se imparte B.U.P. y C.O.U., en 266 Bachillerato Experimental, en 1.213 Educación Secundaria Obligatoria, en 625 Bachillerato L.O.G.S.E., en 1.936 Formación Profesional y en 718 Módulos Profesionales. No se han incluido 41 centros específicos públicos de B.U.P. y C.O.U. a distancia
- (6) De ellos, en 1.678 se imparte B.U.P. y C.O.U., en 209 Bachillerato Experimental, en 963 Educación Secundaria Obligatoria, en 589 Bachillerato L.O.G.S.E., en 1.089 Formación Profesional y en 653 Módulos Profesionales.
- (7) De ellos, en 1.397 se imparte B.U.P. y C.O.U., en 57 Bachillerato Experimental, en 250 Educación Secundaria Obligatoria, en 36 Bachillerato L.O.G.S.E., en 847 Formación profesional y en 65 Módulos Profesionales.
- (8) Incluye los Centros donde se imparten las enseñanzas de Artes Aplicadas y Oficios Artísticos, Ciclos Formativos de Artes Plásticas y Diseño y Cerámica.
- (9) Incluye la Escuela Superior de Canto.
- (10) De ellos son, 426 centros de grado elemental de EE. Musicales, 112 de grado medio, 23 de grado superior y 104 de Danza.
- (11) De ellos son, 257 centros de grado elemental de EE. Musicales, 83 de grado medio, 21 de grado superior y 27 de Danza.
- (12) De ellos son, 169 centros el grado elemental de EE. Musicales, 29 de grado medio, 2 de grado superior y 77 de Danza.
- (13) Incluye las enseñanzas de Capacitación Agraria y E. Militar (Suboficiales).
- (14) Se refiere al total de Actuaciones donde se imparte Educación Permanente de Adultos.

2. PROFESORADO, POR CLASE DE ENSEÑANZA, TITULARIDAD Y SEXO.

RESUMEN

CLASE DE ENSEÑANZA	TODOS LOS CENTROS		CENTROS PÚBLICOS		CENTROS PRIVADOS	
	Total	Mujeres	Total	Mujeres	Total	Mujeres
TOTAL GENERAL	481.999	299.830	253.175	214.594	128.824	85.036
E. INFANTIL / PREESCOLAR Y E. PRIMARIA / E.G.B	279.382	199.351	197.821	138.308	81.561	61.043
Educación Infantil / Preescolar (1)	53.790	51.534	36.804	34.975	16.986	16.559
E. Primaria / Educación General Básica (2)	225.592	147.817	161.017	103.333	64.575	44.484
EDUCACIÓN ESPECIAL (3)	6.626	5.021	3.877	2.939	2.749	2.082
EDUCACION SECUNDARIA Y FORMACIÓN PROFESIONAL (4)	179.876	87.681	138.301	67.272	41.575	20.409
ENSEÑANZAS DE RÉGIMEN ESPECIAL	15.457	7.544	12.532	6.044	2.925	1.500
EE. de Artes Aplicadas y Oficios Artísticos (5)	2.911	1.097	2.542	962	369	135
EE. de Conservación y Restauración de Bienes Culturales	63	23	63	23	—	—
EE. de Arte Dramático	242	79	242	79	—	—
EE. de la Música y la Danza	9.672 (6)	4.460 (6)	7.116 (6)	3.095 (6)	2.556	1.365
Escuelas Oficiales de Idiomas	2.569	1.885	2.569	1.885	—	—
OTRAS ENSEÑANZAS DE NIVEL SECUNDARIO (7)	658	33	644	31	14	2

EDUCACIÓN DE ADULTOS	10.711
----------------------	--------	----	----	----	----	----

(1) Se refiere a todo el profesorado que imparte E. Infantil/Preescolar, en cualquier tipo de centro.

(2) Incluye el profesorado que imparte E. Primaria / E.G.B., el de apoyo a la E. Especial en centros de E. Infantil/Preescolar y / o E. Primaria/E.G.B. y el otro profesorado no distribuido por estos niveles.

(3) Se refiere al total de profesorado de centros específicos y de unidades sustitutorias en centros ordinarios.

(4) No incluye 596 profesores/as de centros específicos públicos de B.U.P. y C.O.U. a distancia.

(5) Incluye el profesorado de Artes Aplicadas y Oficios Artísticos, Ciclos Formativos de Artes Plásticas y Diseño y Cerámica.

(6) Incluye también al profesorado de la Escuela Superior de Canto.

(7) Incluye el profesorado de Capacitación Agraria y E. Militar (Suboficiales).

3. ALUMNADO MATRICULADO, POR CLASE DE ENSEÑANZA, TITULARIDAD Y SEXO.

RESUMEN

CLASE DE ENSEÑANZA	TODOS LOS CENTROS		CENTROS PÚBLICOS		CENTROS PRIVADOS	
	Total	Mujeres(*)	Total	Mujeres(*)	Total	Mujeres
TOTAL GENERAL	8.280.675	4.143.086	5.800.552	2.891.303	2.480.123	1.251.783
ENSEÑANZAS DE RÉGIMEN GENERAL						
E. INFANTIL / PREESCOLAR	1.093.256	533.162	721.804	346.585	371.452	186.577
E. PRIMARIA / E.G.B	4.063.912	1.954.735	2.681.829	1.260.919	1.382.083	693.816
EDUCACIÓN ESPECIAL (1)	31.787	12.431	15.487	5.996	16.300	6.435
EDUCACIÓN SECUNDARIA Y FORMACIÓN PROFESIONAL						
* E. Secundaria (General)	1.837.699	972.361	1.395.562	749.230	442.137	223.131
- B.U.P. y C.O.U.	1.400.555	754.184	1.019.855	559.903	380.700	194.281
- Educación Secundaria Obligatoria	282.837	138.501	240.014	117.913	42.823	20.588
- Bachillerato LOGSE	69.599	37.637	64.852	35.438	4.747	2.199
- Bachillerato Experimental	39.870	17.939	26.003	11.876	13.867	6.063
- B.U.P. y C.O.U. "a distancia"	44.838	24.100	44.838	24.100	—	—
* Formación Profesional (E. Secundaria)	815.190	385.221	579.779	264.008	235.411	121.213
- F. P. I	360.253	162.108	228.016	92.259	132.237	69.849
- F. P. II	432.178	212.752	330.259	161.838	101.919	50.914
- Ciclos Formativos Grado Medio / Módulos Profesionales Nivel II	21.442	9.939	20.187	9.489	1.255	450
- Módulos Profesionales Nivel II "a distancia"	1.317	422	1.317	422	—	—
* Formación Profesional (Postsecundaria no universitaria)	23.040	11.568	20.389	10.422	2.651	1.146
- Módulos Profesionales Nivel III/Ciclos Formativos (gr. superior)	22.490	11.070	19.839	9.924	2.651	1.146
- Módulos Profesionales Nivel III "a distancia"	550	498	550	498	—	—
ENSEÑANZAS DE RÉGIMEN ESPECIAL						
ENSEÑANZAS ARTÍSTICAS						
* EE. Artísticas (gr. elemental y medio)	162.479	97.364	133.319	78.344	29.160	19.020
- EE. Artes Plásticas y el Diseño (Grado Medio) (2)	28.969	16.325	24.669	13.748	4.300	2.577
- EE. Música (Grado Elemental y Medio) y Danza (3)	133.510	81.039	108.650	64.596	24.860	16.443
* Enseñanzas Postsecundarias no universitarias	1.113	612	1.113	612	—	—
- EE. Artes Plásticas y el Diseño (grado superior)	1.113	612	1.113	612	—	—
* Enseñanzas Postsecundarias equivalentes a la universitaria	6.647	3.330	5.761	2.885	886	445
- EE. de Conservación y Restauración de Bienes Culturales - LOGSE	336	214	336	214	—	—
- EE. de Arte Dramático - LOGSE	877	523	877	523	—	—
- EE. de la Música (Grado Superior) (4)	5.434	2.593	4.548	2.148	886	445
ESCUELAS OFICIALES DE IDIOMAS	242.265	172.146	242.265	172.146	—	—
OTRAS ENSEÑANZAS DE NIVEL SECUNDARIO						
- EE. de Capacitación Agraria	1.039	146	996	146	43	—
- E. Militar (Suboficiales)	2.248	10	2.248	10	—	—

EDUCACIÓN DE ADULTOS	332.453	204.197
----------------------	---------	---------	----	----	----	----

(*) El Total General no coincide con el Total Nacional ya que faltan los datos de Galicia en Artes Plásticas y Diseño y en Conservación y Restauración de Bienes Culturales.

(1) Se refiere al alumnado de Educación Especial, en centros específicos y en unidades sustitutorias de Educación Especial en centros ordinarios.

(2) Incluye el alumnado de Artes Aplicadas y Oficios Artísticos, Ciclos Formativos de Artes Plásticas y Diseño (grado medio) y Cerámica.

(3) Incluye, además del alumnado de EE. Musicales (grado elemental y medio) y de Danza, al de Arte Dramático del plan anterior a la LOGSE.

(4) Incluye el alumnado de la Escuela Superior de Canto.

**4. ALUMNADO QUE TERMINÓ LOS ESTUDIOS EN EL CURSO ACADÉMICO ANTERIOR,
POR CLASE DE ENSEÑANZA, TITULARIDAD Y SEXO.**

RESUMEN

CLASE DE ENSEÑANZA	TODOS LOS CENTROS		CENTROS PÚBLICOS		CENTROS PRIVADOS	
	Total	Mujeres	Total	Mujeres	Total	Mujeres
ENSEÑANZAS DE RÉGIMEN GENERAL						
EDUCACIÓN GENERAL BÁSICA (1)	600.361	291.557	393.738	185.378	206.623	106.179
- Certificado de Escolaridad	124.359	46.845	94.262	34.183	30.097	12.662
- Graduado Escolar	476.002	244.712	299.476	151.195	176.526	93.517
EDUCACIÓN SECUNDARIA Y FORMACIÓN PROFESIONAL						
* Graduado en Educación Secundaria	40.336	21.392	37.200	19.853	3.136	1.539
* Enseñanzas conducentes al Título de Bachillerato	291.644	161.736	199.644	113.107	92.000	48.629
- B.U.P. (2)	280.421	155.554	191.003	108.266	89.418	47.288
- Bachillerato LOGSE	6.105	3.469	5.108	2.933	997	536
- Bachillerato Experimental	5.118	2.713	3.533	1.908	1.585	805
- B.U.P. "a distancia"
* C.O.U.	235.429	131.850	161.178	92.845	74.251	39.005
* EE. conducentes al Título de Técnico	112.966	57.517	70.590	33.490	42.376	24.027
- F. P. I (Técnico Auxiliar)	105.189	53.460	63.441	29.671	41.748	23.789
- F. P. - M. P. nivel II (Técnico Auxiliar)	7.503	3.966	6.875	3.728	628	238
- F. P. - M. P. nivel II "a distancia" (Técnico Auxiliar)	274	91	274	91	-	-
* EE. conducentes al Título de Técnico Superior	105.676	55.249	76.306	39.799	29.370	15.450
- F. P. II (Técnico Especialista)	96.404	50.597	68.807	35.949	27.597	14.648
- F. P. - M. P. nivel III (Técnico Especialista)	9.228	4.612	7.455	3.810	1.773	802
- F. P. - M. P. nivel III "a distancia" (Técnico Especialista)	44	40	44	40	-	-
ENSEÑANZAS DE RÉGIMEN ESPECIAL						
ENSEÑANZAS ARTÍSTICAS						
* EE. Artísticas (gr. elemental y medio)	14.439	5.389	1.690	1.242	98	60
- Artes Aplicadas y Oficios Artísticos (Graduado en Artes Aplicadas) (3)	1.332	926	1.234	866	98	60
- Cerámica (Graduado en Cerámica)	38	25	38	25	-	-
- Ciclos Formativos (Grado Medio) Artes Plásticas y Diseño (4)	51	29	51	29	-	-
- Grado Elemental de Música (Diploma Elemental) (5)	8.686	2.644
- Grado Medio de Música (Título de Profesor) (5)	3.965	1.443
- Danza (6)	311	294	311	294	-	-
- Arte Dramático (Plan anterior) (7)	56	28	56	28	-	-
* Enseñanzas Postsecundarias no universitarias	103	65	103	65	-	-
- Ciclos Formativos (Grado Superior) Artes Plásticas y Diseño (4)	103	65	103	65	-	-
* Enseñanzas Postsecundarias equivalentes a la universitaria	873	175	118	50	-	-
- Conservación y Restauración de Bienes Culturales - LOGSE	118	50	118	50	-	-
- Arte Dramático - LOGSE	-	-	-	-	-	-
- Grado Superior de Música (Título de Profesor Superior) (5) (8)	755	125
ESCUELAS OFICIALES DE IDIOMAS (9)						
	5.981	4.376	5.981	4.376	-	-
OTRAS ENSEÑANZAS DE NIVEL SECUNDARIO						
- Capacitación Agraria	401	51	382	51	19	-
- Enseñanza Militar (Suboficiales)	895	5	895	5	-	-

EDUCACIÓN DE ADULTOS						
Certificado de Escolaridad (10)	8.298	5.475
Graduado Escolar (10)	34.793	17.619
F. P. I pruebas no escolarizadas (Técnico Auxiliar) (11)	9.509	6.931	9.509	6.931	-	-

(1) Los datos de la Comunidad Valenciana corresponden al curso 1992/93.

(2) Se refiere al alumnado que promociona 3º de B.U.P.

(3) Faltan los datos de Andalucía, Cataluña, Galicia y País vasco.

(4) Faltan los datos de Cataluña y de la Comunidad Valenciana.

(5) Faltan los datos de Andalucía en el Total y de Andalucía, Canarias, Cataluña, Comunidad Valenciana, Navarra y País Vasco en Mujeres.

(6) Faltan los datos de Andalucía y Cataluña.

(7) Faltan los datos de Andalucía.

(8) Incluye el alumnado de la Escuela Superior de Canto.

(9) Faltan los datos de Andalucía y Galicia.

(10) Faltan los datos de Andalucía, de Cataluña y de la Comunidad Valenciana.

(11) Faltan los datos de Andalucía, Cataluña, Comunidad Valenciana, Galicia y País Vasco..

**5. ALUMNADO MATRICULADO, POR EDAD, CLASE DE ENSEÑANZA Y SEXO
ENSEÑANZAS DE RÉGIMEN GENERAL.**

RESUMEN

AMBOS SEXOS.

EDAD	TOTAL	Educación Infantil / Preescolar	Educación Primaria / E.G.B.	Educación Secundaria Obligatoria	B.U.P. y C.O.U.	Bachillerato Experimental	Bachillerato LOGSE	B.U.P. y C.O.U. a distancia	Formación Profesional	(*) Mód. Prof. Nivel II	(*) Mód. Prof. Nivel III
TOTAL GENERAL.	7.833.097	1.093.256	4.063.912	282.837	1.400.555	39.870	69.599	44.838	792.431	22.759	23.040
Menores de 1 año.	3.110	3.110	-	-	-	-	-	-	-	-	-
De 1 año.	16.588	16.588	-	-	-	-	-	-	-	-	-
De 2 años.	44.243	44.243	-	-	-	-	-	-	-	-	-
De 3 años.	225.424	225.424	-	-	-	-	-	-	-	-	-
De 4 años.	392.844	392.844	-	-	-	-	-	-	-	-	-
De 5 años.	411.047	411.047	-	-	-	-	-	-	-	-	-
De 6 años.	424.087	-	424.087	-	-	-	-	-	-	-	-
De 7 años.	433.955	-	433.955	-	-	-	-	-	-	-	-
De 8 años.	448.607	-	448.607	-	-	-	-	-	-	-	-
De 9 años.	466.559	-	466.559	-	-	-	-	-	-	-	-
De 10 años.	485.519	-	485.519	-	-	-	-	-	-	-	-
De 11 años.	508.555	-	508.555	-	-	-	-	-	-	-	-
De 12 años.	535.504	-	516.541	18.963	-	-	-	-	-	-	-
De 13 años.	560.588	-	539.596	20.992	-	-	-	-	-	-	-
De 14 años.	572.149	-	172.699	86.575	250.656	6.271	-	-	55.948	-	-
De 15 años.	557.907	-	67.794	86.823	288.734	9.446	-	-	105.110	-	-
De 16 años.	501.814	-	-	45.192	293.043	8.479	26.865	-	126.143	2.092	-
De 17 años.	469.549	-	-	17.534	294.407	9.239	23.233	-	120.778	4.358	-
De 18 años.	278.746	-	-	6.758	131.418	3.783	11.409	3.118	114.801	4.556	2.903
De 19 años.	169.035	-	-	-	65.390	1.437	4.637	4.659	85.405	2.997	4.510
De 20 años o más.	327.267	-	-	-	76.907	1.215	3.455	37.061	184.246	8.756	15.627
No consta.	-	-	-	-	-	-	-	-	-	-	-

HOMBRES.

EDAD	TOTAL	Educación Infantil / Preescolar	Educación Primaria / E.G.B.	Educación Secundaria Obligatoria	B.U.P. y C.O.U.	Bachillerato Experimental	Bachillerato LOGSE	B.U.P. y C.O.U. a distancia	Formación Profesional	(*) Mód. Prof. Nivel II	(*) Mód. Prof. Nivel III
TOTAL GENERAL.	3.976.050	560.094	2.109.177	144.336	646.371	21.931	31.962	20.738	417.571	12.398	11.472
Menores de 1 año.	1.694	1.694	-	-	-	-	-	-	-	-	-
De 1 año.	8.712	8.712	-	-	-	-	-	-	-	-	-
De 2 años.	23.174	23.174	-	-	-	-	-	-	-	-	-
De 3 años.	114.525	114.525	-	-	-	-	-	-	-	-	-
De 4 años.	201.101	201.101	-	-	-	-	-	-	-	-	-
De 5 años.	210.888	210.888	-	-	-	-	-	-	-	-	-
De 6 años.	217.887	-	217.887	-	-	-	-	-	-	-	-
De 7 años.	222.500	-	222.500	-	-	-	-	-	-	-	-
De 8 años.	230.269	-	230.269	-	-	-	-	-	-	-	-
De 9 años.	239.319	-	239.319	-	-	-	-	-	-	-	-
De 10 años.	249.381	-	249.381	-	-	-	-	-	-	-	-
De 11 años.	261.379	-	261.379	-	-	-	-	-	-	-	-
De 12 años.	275.334	-	265.858	9.476	-	-	-	-	-	-	-
De 13 años.	287.839	-	277.159	10.680	-	-	-	-	-	-	-
De 14 años.	294.546	-	103.465	42.033	113.680	3.606	-	-	31.762	-	-
De 15 años.	284.348	-	41.960	43.930	132.173	5.541	-	-	60.744	-	-
De 16 años.	247.620	-	-	25.033	133.411	4.885	11.993	-	71.216	1.082	-
De 17 años.	226.918	-	-	9.719	133.905	4.839	10.608	-	65.151	2.696	-
De 18 años.	137.878	-	-	3.465	62.644	1.853	5.525	1.324	59.060	2.595	1.412
De 19 años.	82.631	-	-	-	31.728	690	2.261	2.295	41.822	1.566	2.269
De 20 años o más.	158.107	-	-	-	38.830	517	1.575	17.119	87.816	4.459	7.791
No consta.	-	-	-	-	-	-	-	-	-	-	-

MUJERES.

EDAD	TOTAL	Educación Infantil / Preescolar	Educación Primaria / E.G.B.	Educación Secundaria Obligatoria	B.U.P. y C.O.U.	Bachillerato Experimental	Bachillerato LOGSE	B.U.P. y C.O.U. a distancia	Formación Profesional	(*) Mód. Prof. Nivel II	(*) Mód. Prof. Nivel III
TOTAL GENERAL.	3.857.047	533.162	1.954.735	138.501	754.184	17.939	37.637	24.100	374.860	10.361	11.568
Menores de 1 año.	1.416	1.416	-	-	-	-	-	-	-	-	-
De 1 año.	7.876	7.876	-	-	-	-	-	-	-	-	-
De 2 años.	21.069	21.069	-	-	-	-	-	-	-	-	-
De 3 años.	110.899	110.899	-	-	-	-	-	-	-	-	-
De 4 años.	191.743	191.743	-	-	-	-	-	-	-	-	-
De 5 años.	200.159	200.159	-	-	-	-	-	-	-	-	-
De 6 años.	206.200	-	206.200	-	-	-	-	-	-	-	-
De 7 años.	211.455	-	211.455	-	-	-	-	-	-	-	-
De 8 años.	218.338	-	218.338	-	-	-	-	-	-	-	-
De 9 años.	227.240	-	227.240	-	-	-	-	-	-	-	-
De 10 años.	236.138	-	236.138	-	-	-	-	-	-	-	-
De 11 años.	247.176	-	247.176	-	-	-	-	-	-	-	-
De 12 años.	260.170	-	250.683	9.487	-	-	-	-	-	-	-
De 13 años.	272.749	-	262.437	10.312	-	-	-	-	-	-	-
De 14 años.	277.603	-	69.234	44.542	136.976	2.665	-	-	24.186	-	-
De 15 años.	273.559	-	25.834	42.893	156.561	3.905	-	-	44.366	-	-
De 16 años.	254.194	-	-	20.159	159.632	3.594	14.872	-	54.927	1.010	-
De 17 años.	242.631	-	-	7.815	160.502	4.400	12.625	-	55.627	1.662	-
De 18 años.	140.868	-	-	3.293	68.774	1.930	5.884	1.794	55.741	1.961	1.491
De 19 años.	86.404	-	-	-	33.662	747	2.376	2.364	43.583	1.431	2.241
De 20 años o más.	169.160	-	-	-	38.077	698	1.880	19.942	96.430	4.297	7.836
No consta.	-	-	-	-	-	-	-	-	-	-	-

(*) Incluye la modalidad "a distancia". Faltan datos de Canarias.

**6. TASA NETA DE ESCOLARIDAD, POR EDAD, CLASE DE ENSEÑANZA Y SEXO.
ENSEÑANZAS DE REGIMEN GENERAL.**

RESUMEN

AMBOS SEXOS.

EDAD	TOTAL	Educación Infantil / Preescolar	Educación Primaria / E.G.B.	Educación Secundaria Obligatoria	B.U.P. y C.O.U.	Bach. Experim.	Bach. LOGSE	B.U.P. y C.O.U. a distancia	Formación Profesional	(*) Mód. Prof. Nivel II	(*) Mód. Prof. Nivel III
Menores de 1 año.	0,8	0,8	-	-	-	-	-	-	-	-	-
De 1 año.	4,3	4,3	-	-	-	-	-	-	-	-	-
De 2 años.	11,2	11,2	-	-	-	-	-	-	-	-	-
De 3 años.	57,3	57,3	-	-	-	-	-	-	-	-	-
De 4 años.	100,0	100,0	-	-	-	-	-	-	-	-	-
De 5 años.	100,0	100,0	-	-	-	-	-	-	-	-	-
De 6 años.	100,0	-	100,0	-	-	-	-	-	-	-	-
De 7 años.	100,0	-	100,0	-	-	-	-	-	-	-	-
De 8 años.	100,0	-	100,0	-	-	-	-	-	-	-	-
De 9 años.	100,0	-	100,0	-	-	-	-	-	-	-	-
De 10 años.	100,0	-	100,0	-	-	-	-	-	-	-	-
De 11 años.	100,0	-	100,0	-	-	-	-	-	-	-	-
De 12 años.	100,0	-	96,4	3,6	-	-	-	-	-	-	-
De 13 años.	100,0	-	96,2	3,8	-	-	-	-	-	-	-
De 14 años.	100,0	-	30,1	15,2	43,8	1,1	-	-	9,8	-	-
De 15 años.	93,6	-	11,4	14,6	48,4	1,6	-	-	17,6	-	-
De 16 años.	80,6	-	-	7,3	47,1	1,4	4,3	-	20,3	0,3	-
De 17 años.	73,0	-	-	2,7	45,8	1,4	3,6	-	18,8	0,7	-
De 18 años.	42,3	-	-	1,0	20,0	0,6	1,7	0,5	17,4	0,7	0,4
De 19 años.	25,4	-	-	-	9,8	0,2	0,7	0,7	12,9	0,5	0,7

HOMBRES.

EDAD	TOTAL	Educación Infantil / Preescolar	Educación Primaria / E.G.B.	Educación Secundaria Obligatoria	B.U.P. y C.O.U.	Bach. Experim.	Bach. LOGSE	B.U.P. y C.O.U. a distancia	Formación Profesional	(*) Mód. Prof. Nivel II	(*) Mód. Prof. Nivel III
Menores de 1 año.	0,9	0,9	-	-	-	-	-	-	-	-	-
De 1 año.	4,4	4,4	-	-	-	-	-	-	-	-	-
De 2 años.	11,4	11,4	-	-	-	-	-	-	-	-	-
De 3 años.	56,3	56,3	-	-	-	-	-	-	-	-	-
De 4 años.	100,0	100,0	-	-	-	-	-	-	-	-	-
De 5 años.	100,0	100,0	-	-	-	-	-	-	-	-	-
De 6 años.	100,0	-	100,0	-	-	-	-	-	-	-	-
De 7 años.	100,0	-	100,0	-	-	-	-	-	-	-	-
De 8 años.	100,0	-	100,0	-	-	-	-	-	-	-	-
De 9 años.	100,0	-	100,0	-	-	-	-	-	-	-	-
De 10 años.	100,0	-	100,0	-	-	-	-	-	-	-	-
De 11 años.	100,0	-	100,0	-	-	-	-	-	-	-	-
De 12 años.	100,0	-	96,6	3,4	-	-	-	-	-	-	-
De 13 años.	100,0	-	96,2	3,8	-	-	-	-	-	-	-
De 14 años.	100,0	-	35,1	14,3	38,6	1,2	-	-	10,8	-	-
De 15 años.	93,1	-	13,7	14,4	43,3	1,8	-	-	19,9	-	-
De 16 años.	77,7	-	-	7,9	41,9	1,5	3,8	-	22,4	0,3	-
De 17 años.	68,9	-	-	3,0	40,7	1,5	3,2	-	19,8	0,8	-
De 18 años.	41,0	-	-	1,0	18,6	0,6	1,6	0,4	17,6	0,8	0,4
De 19 años.	24,4	-	-	-	9,4	0,2	0,7	0,7	12,3	0,5	0,7

MUJERES.

EDAD	TOTAL	Educación Infantil / Preescolar	Educación Primaria / E.G.B.	Educación Secundaria Obligatoria	B.U.P. y C.O.U.	Bach. Experim.	Bach. LOGSE	B.U.P. y C.O.U. a distancia	Formación Profesional	(*) Mód. Prof. Nivel II	(*) Mód. Prof. Nivel III
Menores de 1 año.	0,8	0,8	-	-	-	-	-	-	-	-	-
De 1 año.	4,2	4,2	-	-	-	-	-	-	-	-	-
De 2 años.	11,0	11,0	-	-	-	-	-	-	-	-	-
De 3 años.	58,3	58,3	-	-	-	-	-	-	-	-	-
De 4 años.	100,0	100,0	-	-	-	-	-	-	-	-	-
De 5 años.	100,0	100,0	-	-	-	-	-	-	-	-	-
De 6 años.	100,0	-	100,0	-	-	-	-	-	-	-	-
De 7 años.	100,0	-	100,0	-	-	-	-	-	-	-	-
De 8 años.	100,0	-	100,0	-	-	-	-	-	-	-	-
De 9 años.	100,0	-	100,0	-	-	-	-	-	-	-	-
De 10 años.	100,0	-	100,0	-	-	-	-	-	-	-	-
De 11 años.	100,0	-	100,0	-	-	-	-	-	-	-	-
De 12 años.	100,0	-	96,3	3,7	-	-	-	-	-	-	-
De 13 años.	100,0	-	96,2	3,8	-	-	-	-	-	-	-
De 14 años.	100,0	-	25,0	16,0	49,3	1,0	-	-	8,7	-	-
De 15 años.	94,1	-	8,9	14,8	53,8	1,3	-	-	15,3	-	-
De 16 años.	83,7	-	-	6,6	52,5	1,2	4,9	-	18,1	0,3	-
De 17 años.	77,2	-	-	2,5	51,1	1,4	4,0	-	17,7	0,5	-
De 18 años.	43,8	-	-	1,0	21,4	0,6	1,8	0,6	17,3	0,6	0,5
De 19 años.	26,6	-	-	-	10,4	0,2	0,7	0,7	13,4	0,4	0,7

(*) Incluye la modalidad "a distancia".

7. TASA BRUTA DE ESCOLARIDAD POR CLASE DE ENSEÑANZA Y SEXO.

RESUMEN

CLASE DE ENSEÑANZA	AMBOS SEXOS	HOMBRES	MUJERES
E. INFANTIL / PREESCOLAR			
Menores de 3 años (0 - 2 años)	5,6	5,6	5,4
De 3 a 5 años (3 - 5 años)	87,2	86,7	87,8
E. PRIMARIA / E.G.B.			
E. Primaria (6 - 10 años)	108,7	109,5	107,9
E.G.B. (11 - 13 años)	111,0	113,0	108,8
E. SECUNDARIA OBLIGATORIA			
Primer Ciclo (12 - 13 años)	4,6	4,7	4,5
Segundo Ciclo (14 - 15 años)	20,1	19,9	20,3
B.U.P. (14 - 16 años) (1)	57,9	52,4	63,7
C.O.U. (17 años)	56,5	50,4	62,9
BACHILLERATO EXPERIMENTAL			
Primer Ciclo (14 - 15 años)	2,1	2,4	1,8
Segundo Ciclo (16 - 17 años)	1,2	1,2	1,3
BACHILLERATO L.O.G.S.E. (16 - 17 años)	5,5	4,9	6,1
FORMACIÓN PROFESIONAL			
Primer Grado (14 - 15 años)	30,9	33,1	28,5
Segundo Grado (16 - 18 años) (2)	22,5	22,3	22,6
MÓDULOS PROFESIONALES NIVEL II (16 - 17 años) (1)	1,7	1,8	1,6
MÓDULOS PROFESIONALES NIVEL III (18 - 19 años) (1)	1,7	1,7	1,7

(1) No incluye la modalidad "a distancia".

(2) Incluye el Curso de Acceso al Segundo Grado.

8. ALUMNADO MATRICULADO, POR GRADO DE ENSEÑANZA DE LA C.I.N.E., TITULARIDAD Y SEXO.

(*) , (**) ENSEÑANZAS DE LA C.I.N.E.	NIVEL DE LA C.I.N.E.	TOTAL		PÚBLICA		PRIVADA	
		Total	Mujeres	Total	Mujeres	Total	Mujeres
TOTAL GENERAL		8.280.623	4.143.034	5.800.552	2.891.303	2.480.071	1.251.731
Enseñanza anterior al Primer Grado	0	1.095.954	534.170	723.276	347.115	372.678	187.055
Enseñanza de Primer Grado	1	2.364.845	1.140.763	1.541.881	729.949	822.964	410.814
Enseñanza de Segundo Grado	2 y 3	4.789.024	2.452.591	3.508.132	1.800.320	1.280.892	652.271
Enseñanza General, 1º Ciclo	2	1.768.749	845.480	1.167.380	542.793	601.369	302.687
Enseñanza General, 2º Ciclo	3	1.789.041	949.178	1.378.204	741.375	410.837	207.803
Enseñanza Técnico-Profesional, 1º Ciclo	2	6.624	2.518	3.575	1.359	3.049	1.159
Enseñanza Técnico-Profesional, 2º Ciclo	3	1.224.610	655.415	958.973	514.793	265.637	140.622
Enseñanza de Tercer Grado no Universitaria	5	24.153	12.180	21.502	11.034	2.651	1.146
Enseñanza de Tercer Grado Universitaria	6	6.647	3.330	5.761	2.885	886	445
Educación de Adultos	-	332.453	204.197

(*) C.I.N.E.: Clasificación Internacional Normalizada de la UNESCO (C.I.T.E. (francés) e I.S.C.E.D. (inglés))

(**) Sólo incluye el alumnado matriculado en las enseñanzas contempladas en esta publicación.

**9. ALUMNADO EXTRANJERO, POR PAÍS DE NACIONALIDAD Y CLASE DE ENSEÑANZA.
AMBOS SEXOS.**

RESUMEN

PAÍS DE NACIONALIDAD	TOTAL	E. Infantil / Preescolar	E. Primaria / E.G.B.	Educación Especial	Educación Secundaria Obligatoria	B.U.P. y C.O.U.	Bachillerato L.O.G.S.E.	Formación Profesional	(*) Plan Experimental
TOTAL GENERAL	53.213	8.904	34.862	128	1.388	5.051	313	2.396	171
EUROPA	22.965	3.707	14.715	49	760	2.682	121	859	72
EUROPA (U.E.)	17.964	2.886	11.454	39	528	2.252	103	651	51
Alemania	3.689	483	2.351	7	108	580	25	127	8
Austria	144	20	88	—	3	31	1	1	—
Bélgica	616	79	387	—	33	88	4	23	2
Dinamarca	185	34	104	1	20	20	—	6	—
Finlandia	149	24	106	—	5	13	1	—	—
Francia	3.655	688	2.061	3	56	635	17	180	15
Holanda	192	2	19	—	6	128	9	26	2
Grecia	442	79	348	—	1	11	—	3	—
Irlanda	122	11	74	—	5	28	—	4	—
Italia	1.149	253	581	—	52	206	13	35	9
Luxemburgo	9	2	4	—	—	—	—	3	—
Portugal	3.324	551	2.358	27	109	103	7	159	10
Reino Unido	3.972	618	2.769	1	125	356	23	75	5
Suecia	316	42	204	—	5	53	3	9	—
RESTO DE EUROPA	5.001	821	3.261	10	232	430	18	208	21
Andorra	262	12	71	4	—	69	2	101	3
Bosnia Herzegovina	353	73	226	—	16	17	1	16	4
Polonia	836	190	559	2	14	50	4	17	—
Rusia (Federación de)	328	51	241	—	7	23	2	3	1
Suiza	756	114	466	1	6	115	3	45	6
Otros países	2.466	381	1.698	3	189	156	6	26	7
AFRICA	11.559	2.511	7.875	26	128	279	74	633	33
Guinea Ecuatorial	643	66	357	2	22	56	6	131	3
Marruecos	8.576	1.827	6.125	23	46	117	54	365	19
Otros países	2.340	618	1.393	1	60	106	14	137	11
AMERICA DEL NORTE	1.961	276	1.192	3	89	310	17	63	11
Canadá	170	16	102	1	10	31	—	10	—
Estados Unidos	1.254	190	734	1	59	223	13	24	10
México	537	70	356	1	20	56	4	29	1
AMERICA CENTRAL	2.686	328	1.936	7	148	130	10	118	9
Cuba	404	45	284	—	14	39	1	20	1
República Dominicana	1.372	178	1.069	4	30	35	5	45	6
Otros países	910	105	583	3	104	56	4	53	2
AMERICA DEL SUR	9.310	1.147	6.103	36	170	1.153	77	584	40
Argentina	2.972	304	2.041	8	54	399	33	126	7
Brasil	802	108	531	3	26	85	3	43	3
Colombia	925	106	605	4	15	135	6	52	2
Chile	736	76	476	3	13	92	11	58	7
Perú	1.928	333	1.191	11	27	167	12	173	14
Uruguay	437	57	281	2	8	42	5	41	1
Venezuela	1.091	95	721	1	19	188	5	59	3
Otros países	419	68	257	4	8	45	2	32	3
ASIA	4.615	925	2.958	6	90	484	14	133	5
China	1.107	169	782	2	19	103	3	27	2
Filipinas	722	188	468	—	13	22	3	26	2
Japón	327	114	140	1	8	62	—	2	—
Otros países	2.459	454	1.568	3	50	297	8	78	1
OCEANIA	117	10	83	1	3	13	—	6	1
Australia	105	8	74	1	3	13	—	5	1
Otros países	12	2	9	—	—	—	—	1	—

(*) Incluye el alumnado de Bachillerato Experimental y el alumnado de Módulos Profesionales.

10. ALUMNADO EXTRANJERO, POR PAÍS DE NACIONALIDAD Y CLASE DE ENSEÑANZA. MUJERES.

RESUMEN

PAÍS DE NACIONALIDAD	TOTAL	E. Infantil / Preescolar	E. Primaria / E.G.B.	Educación Especial	Educación Secundaria Obligatoria	B.U.P. y C.O.U.	Bachillerato L.O.G.S.E.	Formación Profesional	(*) Plan Experimental
TOTAL GENERAL	25.096	4.072	16.389	42	668	2.592	166	1.084	83
EUROPA	10.971	1.687	7.073	23	339	1.358	65	392	34
EUROPA (U.E.)	8.714	1.309	5.582	19	255	1.149	56	319	25
Alemania	1.814	240	1.174	5	56	269	16	51	3
Austria	75	9	46	—	2	16	1	1	—
Bélgica	298	32	184	—	14	54	2	11	1
Dinamarca	90	16	48	1	15	9	—	1	—
Finlandia	89	14	64	—	3	7	1	—	—
Francia	1.798	297	1.016	1	27	347	8	94	8
Holanda	91	1	8	—	3	59	7	13	—
Grecia	205	36	159	—	1	6	—	3	—
Irlanda	56	3	38	—	2	11	—	2	—
Italia	502	88	272	—	19	98	6	15	4
Luxemburgo	6	2	1	—	—	—	—	3	—
Portugal	1.570	257	1.100	11	48	60	3	84	7
Reino Unido	1.946	294	1.355	1	62	184	12	36	2
Suecia	174	20	117	—	3	29	—	5	—
RESTO DE EUROPA	2.257	378	1.491	4	84	209	9	73	9
Andorra	117	6	38	—	—	39	—	31	3
Bosnia Herzegovina	175	32	116	—	12	5	1	9	—
Polonia	380	81	259	1	7	26	1	5	—
Rusia (Federación de)	147	21	108	—	4	12	1	1	—
Suiza	336	56	208	1	2	46	1	20	2
Otros países	1.102	182	762	2	59	81	5	7	4
AFRICA	5.202	1.165	3.521	8	66	148	38	245	11
Guinea Ecuatorial	326	34	181	1	10	27	1	71	1
Marruecos	3.760	823	2.694	7	19	58	31	122	6
Otros países	1.116	308	646	—	37	63	6	52	4
AMERICA DEL NORTE	956	128	552	1	49	175	12	33	6
Canadá	73	5	45	—	5	16	—	2	—
Estados Unidos	601	85	330	1	31	128	10	11	5
México	282	38	177	—	13	31	2	20	1
AMERICA CENTRAL	1.360	158	959	1	78	80	6	73	5
Cuba	198	22	125	—	9	30	1	11	—
República Dominicana	695	86	536	1	13	26	2	28	3
Otros países	467	50	298	—	56	24	3	34	2
AMERICA DEL SUR	4.434	547	2.865	6	85	584	40	283	24
Argentina	1.356	142	910	1	22	204	17	57	3
Brasil	384	50	261	—	12	37	—	21	3
Colombia	447	54	295	1	5	66	4	21	1
Chile	366	38	233	—	7	51	6	26	5
Perú	936	160	570	3	14	79	7	95	8
Uruguay	212	26	139	—	1	23	2	20	1
Venezuela	525	45	336	—	12	95	4	31	2
Otros países	208	32	121	1	12	29	—	12	1
ASIA	2.112	383	1.377	3	49	239	5	53	3
China	509	76	357	—	11	54	1	9	1
Filipinas	335	70	230	—	7	13	1	13	1
Japón	166	54	70	—	7	34	—	1	—
Otros países	1.102	183	720	3	24	138	3	30	1
OCEANIA	61	4	42	—	2	8	—	5	—
Australia	55	3	38	—	2	8	—	4	—
Otros países	6	1	4	—	—	—	—	1	—

(*) Incluye el alumnado de Bachillerato Experimental y el alumnado de Módulos Profesionales.

**RESULTADOS POR COMUNIDADES AUTÓNOMAS
Y PROVINCIAS**

**I. ENSEÑANZAS DE RÉGIMEN GENERAL
(CURSO 1994-95)**

**I.1. E. INFANTIL/PREESCOLAR
Y E. PRIMARIA/E.G.B.**

1. CENTROS, POR NIVEL Y TITULARIDAD.

E. INFANTIL/PREESCOLAR
Y E. PRIMARIA/E.G.B.

COMUNIDADES AUTÓNOMAS Y PROVINCIAS	TOTAL			E. INFANTIL/PREESCOLAR			E. PRIMARIA/E.G.B.			MÁS DE UN NIVEL		
	Total	Pública	Privada	Total	Pública	Privada	Total	Pública	Privada	Total	Pública	Privada
TOTAL GENERAL	18.072	12.860	5.212	2.496	1.158	1.338	1.605	1.014	591	13.971	10.688	3.283
ANDALUCÍA	2.941	2.239	702	224	113	111	258	151	107	2.459	1.975	484
Almería	249	214	35	22	14	8	25	19	6	202	181	21
Cádiz	425	329	96	21	19	2	42	22	20	362	288	74
Córdoba	320	244	76	33	15	18	29	12	17	258	217	41
Granada	405	307	98	38	14	24	21	10	11	346	283	63
Huelva	181	155	26	7	7	—	12	8	4	162	140	22
Jaén	271	222	49	13	8	5	17	13	4	241	201	40
Málaga	512	346	166	41	16	25	47	23	24	424	307	117
Sevilla	578	422	156	49	20	29	65	44	21	464	358	106
ARAGÓN	608	482	126	29	2	27	35	18	17	544	462	82
Huesca	145	128	17	3	—	3	1	—	1	141	128	13
Teruel	151	143	8	4	2	2	11	11	—	136	130	6
Zaragoza	312	211	101	22	—	22	23	7	16	267	204	63
ASTURIAS (Principado de)	387	305	82	20	12	8	33	21	12	334	272	62
BALEARES (Islas)	332	213	119	36	13	23	33	13	20	263	187	76
CANARIAS	936	785	151	66	34	32	229	215	14	641	536	105
Las Palmas	475	396	79	25	10	15	122	116	6	328	270	58
Santa Cruz de Tenerife	461	389	72	41	24	17	107	99	8	313	266	47
CANTABRIA	290	202	88	61	40	21	20	7	13	209	155	54
CASTILLA Y LEÓN	1.070	790	280	80	35	45	78	30	48	912	725	187
Ávila	73	62	11	2	1	1	3	—	3	68	61	7
Burgos	133	89	44	6	—	6	8	4	4	119	85	34
León	195	144	51	15	6	9	22	8	14	158	130	28
Palencia	113	86	27	12	10	2	8	1	7	93	75	18
Salamanca	169	131	38	15	11	4	14	8	6	140	112	28
Segovia	62	51	11	7	2	5	1	1	—	54	48	6
Soria	35	27	8	—	—	—	2	—	2	33	27	6
Valladolid	194	120	74	22	4	18	16	6	10	156	110	46
Zamora	96	80	16	1	1	—	4	2	2	91	77	14
CASTILLA-LA MANCHA	960	807	153	32	1	31	19	6	13	909	800	109
Albacete	156	124	32	7	—	7	4	2	2	145	122	23
Ciudad Real	242	205	37	1	—	1	4	1	3	237	204	33
Cuenca	167	158	9	3	1	2	1	—	1	163	157	6
Guadalajara	110	91	19	6	—	6	6	—	6	98	91	7
Toledo	285	229	56	15	—	15	4	3	1	266	226	40
CATALUÑA	3.244	1.879	1.365	899	305	594	335	236	99	2.010	1.338	672
Barcelona	2.168	1.060	1.108	644	178	466	142	62	80	1.382	820	562
Girona	367	275	92	104	60	44	45	36	9	218	179	39
Lleida	335	273	62	62	33	29	94	92	2	179	148	31
Tarragona	374	271	103	89	34	55	54	46	8	231	191	40
COMUNIDAD VALENCIANA	1.682	1.154	528	164	61	103	249	163	86	1.269	930	339
Alicante
Castellón
Valencia
EXTREMADURA	598	509	89	39	22	17	15	7	8	544	480	64
Badajoz	323	268	55	24	13	11	10	4	6	289	251	38
Cáceres	275	241	34	15	9	6	5	3	2	255	229	26
GALICIA	1.767	1.473	294	416	352	64	93	71	22	1.258	1.050	208
La Coruña	766	638	128	170	132	38	34	24	10	562	482	80
Lugo	209	183	26	17	12	5	9	6	3	183	165	18
Orense	179	141	38	20	15	5	4	—	4	155	126	29
Pontevedra	613	511	102	209	193	16	46	41	5	358	277	81
MADRID (Comunidad de)	1.580	871	709	293	116	177	107	22	85	1.180	733	447
MURCIA (Región de)	555	438	117	44	22	22	15	8	7	496	408	88
NAVARRA (Comunidad Foral de)	254	183	71	13	1	12	14	4	10	227	178	49
PAÍS VASCO	740	444	296	73	25	48	67	40	27	600	379	221
Álava	105	75	30	13	9	4	17	17	—	75	49	26
Guipúzcoa	254	142	112	17	5	12	18	8	10	219	129	90
Vizcaya	381	227	154	43	11	32	32	15	17	306	201	105
RIOJA (La)	87	58	29	5	3	2	4	2	2	78	53	25
CEUTA	24	16	8	1	—	1	—	—	—	23	16	7
MELILLA	17	12	5	1	1	—	1	—	1	15	11	4

2. UNIDADES EN FUNCIONAMIENTO, POR NIVEL Y TITULARIDAD.

E. INFANTIL/PREESCOLAR
Y E. PRIMARIA/E.G.B.

COMUNIDADES AUTÓNOMAS Y PROVINCIAS	E. INFANTIL/PREESCOLAR				E. PRIMARIA/E.G.B.				MÁS DE UN NIVEL			
	Total	Pública	Privada (*)		Total	Pública	Privada (*)		Total	Pública	Privada (*)	
			Total	De ellas concer.			Total	De ellas concer.			Total	De ellas concer.
TOTAL GENERAL	50.749	34.831	15.918	3.012	164.903	117.195	47.708	37.505	3.498	3.429	69	52
ANDALUCÍA	7.736	6.258	1.478	108	34.290	27.428	6.862	6.468	576	522	54	48
Almería	576	496	80	7	2.534	2.252	282	260	89	88	1	1
Cádiz	1.227	1.020	207	14	5.623	4.455	1.168	1.095	30	29	1	1
Córdoba	813	678	135	3	3.461	2.768	693	667	81	80	1	—
Granada	967	728	239	12	3.903	2.938	965	930	143	138	5	3
Huelva	509	446	63	4	2.182	1.864	318	310	37	37	—	—
Jaén	780	641	139	23	3.004	2.514	490	467	77	77	—	—
Málaga	1.275	1.016	259	39	5.794	4.500	1.294	1.210	94	50	44	41
Sevilla	1.589	1.233	356	6	7.789	6.137	1.652	1.529	25	23	2	2
ARAGÓN	1.329	937	392	1	4.189	2.777	1.412	1.284	294	294	—	—
Huesca	254	190	64	—	769	597	172	172	107	107	—	—
Teruel	173	152	21	—	542	476	66	66	107	107	—	—
Zaragoza	902	595	307	1	2.878	1.704	1.174	1.046	80	80	—	—
ASTURIAS (Principado de)	1.021	792	229	—	3.960	2.956	1.004	912	221	220	1	1
BALEARES (Islas)	897	571	326	3	3.009	1.857	1.152	1.068	19	18	1	—
CANARIAS	1.975	1.536	439	—	8.253	6.721	1.532	938	207	207	—	—
Las Palmas	1.036	825	211	—	4.396	3.659	737	383	113	113	—	—
Santa Cruz de Tenerife	939	711	228	—	3.857	3.062	795	555	94	94	—	—
CANTABRIA	571	395	176	4	2.129	1.389	740	713	76	76	—	—
CASTILLA Y LEÓN	2.895	2.178	717	21	9.720	6.995	2.725	2.485	816	815	1	1
Ávila	216	182	34	—	695	577	118	106	88	88	—	—
Burgos	389	258	131	9	1.285	821	464	447	61	61	—	—
León	554	434	120	5	1.951	1.496	455	404	204	204	—	—
Palencia	218	165	53	3	743	521	222	199	30	30	—	—
Salamanca	384	294	90	3	1.404	1.030	374	331	168	167	1	1
Segovia	218	186	32	—	616	537	79	71	44	44	—	—
Soria	117	98	19	1	324	240	84	81	57	57	—	—
Valladolid	575	382	193	—	1.957	1.171	786	709	61	61	—	—
Zamora	224	179	45	—	745	602	143	137	103	103	—	—
CASTILLA-LA MANCHA	2.323	1.893	430	3	7.311	6.089	1.222	1.158	291	290	1	—
Albacete	510	430	80	2	1.592	1.353	239	236	54	54	—	—
Ciudad Real	663	568	95	1	2.052	1.733	319	313	17	17	—	—
Cuenca	263	238	25	—	808	735	73	70	104	104	—	—
Guadalajara	191	145	46	—	596	460	136	125	68	67	1	—
Toledo	696	512	184	—	2.263	1.808	455	414	48	48	—	—
CATALUÑA	10.750	5.822	4.928	1.297	22.477	13.622	8.855	7.954	211	210	1	1
Barcelona	8.022	3.976	4.046	1.075	16.634	9.290	7.344	6.514	35	35	—	—
Girona	1.069	728	341	10	2.053	1.508	545	489	27	27	—	—
Lleida	638	426	212	14	1.410	1.033	377	375	94	94	—	—
Tarragona	1.021	692	329	198	2.380	1.791	589	576	55	54	1	1
COMUNIDAD VALENCIANA	5.032	3.577	1.455	..	16.221	11.385	4.836	..	90	83	7	..
Alicante	1.697	1.360	337	..	5.554	4.317	1.237	..	42	36	6	..
Castellón	593	437	156	..	1.774	1.446	328	..	16	16	—	..
Valencia	2.742	1.780	962	..	8.893	5.622	3.271	..	32	31	1	..
EXTREMADURA	1.472	1.265	207	—	5.185	4.369	816	789	83	83	—	—
Badajoz	892	768	124	—	3.248	2.742	506	487	33	33	—	—
Cáceres	580	497	83	—	1.937	1.627	310	302	50	50	—	—
GALICIA	3.043	2.255	788	435	11.769	9.036	2.733	2.391	408	407	1	—
La Coruña	1.176	838	338	174	4.596	3.437	1.159	983	265	264	1	—
Lugo	386	324	62	40	1.506	1.289	217	197	54	54	—	—
Orense	313	234	79	45	1.320	978	342	303	37	37	—	—
Pontevedra	1.168	859	309	176	4.347	3.332	1.015	908	52	52	—	—
MADRID (Comunidad de)	6.126	3.794	2.332	29	18.967	11.262	7.705	5.552	16	16	—	—
MURCIA (Región de)	1.478	1.129	349	8	5.140	4.054	1.086	1.021	77	77	—	—
NAVARRA (Comunidad Foral de)	699	440	259	—	2.135	1.365	770	718	54	54	—	—
PAÍS VASCO	2.926	1.644	1.282	1.095	8.617	4.780	3.837	3.649	10	10	—	—
Álava	391	241	150	136	1.191	786	405	389	—	—	—	—
Guipúzcoa	1.063	567	496	422	2.818	1.353	1.465	1.369	5	5	—	—
Vizcaya	1.472	836	636	537	4.608	2.641	1.967	1.891	5	5	—	—
RIOJA (La)	308	206	102	8	957	665	292	276	49	47	2	1
CEUTA	88	70	18	—	308	227	81	81	—	—	—	—
MELILLA	80	69	11	—	266	218	48	48	—	—	—	—

(*) La cifra del Total General en unidades concertadas no corresponde al Total Nacional, ya que faltan los datos de la Comunidad Valenciana.

3. TOTAL DE PROFESORADO, POR TITULARIDAD Y SEXO.

E. INFANTIL/PREESCOLAR
Y E. PRIMARIA/E.G.B.

COMUNIDADES AUTÓNOMAS Y PROVINCIAS	TOTAL			PÚBLICA			PRIVADA		
	Total	Hombres	Mujeres	Total	Hombres	Mujeres	Total	Hombres	Mujeres
TOTAL GENERAL	279.382	80.031	199.351	197.821	59.513	138.308	81.561	20.518	61.043
ANDALUCÍA	50.069	18.035	32.034	40.366	15.161	25.205	9.703	2.874	6.829
Almería	3.805	1.322	2.483	3.397	1.226	2.171	408	96	312
Cádiz	8.093	2.915	5.178	6.494	2.400	4.094	1.599	515	1.084
Córdoba	5.103	1.962	3.141	4.157	1.664	2.493	946	298	648
Granada	5.947	2.197	3.750	4.560	1.845	2.715	1.387	352	1.035
Huelva	3.282	1.222	2.060	2.818	1.051	1.767	464	171	293
Jaén	4.481	1.780	2.701	3.779	1.572	2.207	702	208	494
Málaga	8.391	2.806	5.585	6.574	2.303	4.271	1.817	503	1.314
Sevilla	10.967	3.831	7.136	8.587	3.100	5.487	2.380	731	1.649
ARAGÓN	7.632	2.315	5.317	5.355	1.641	3.714	2.277	674	1.603
Huesca	1.568	488	1.080	1.268	393	875	300	95	205
Teruel	1.012	341	671	907	301	606	105	40	65
Zaragoza	5.052	1.486	3.566	3.180	947	2.233	1.872	539	1.333
ASTURIAS (Principado de)	7.055	1.990	5.065	5.499	1.606	3.893	1.556	384	1.172
BALEARES (Islas)	4.987	1.211	3.776	3.177	779	2.398	1.810	432	1.378
CANARIAS	13.318	3.626	9.692	10.813	2.997	7.816	2.505	629	1.876
Las Palmas	6.961	1.932	5.029	5.731	1.594	4.137	1.230	338	892
Santa Cruz de Tenerife	6.357	1.694	4.663	5.082	1.403	3.679	1.275	291	984
CANTABRIA	3.610	1.101	2.509	2.503	787	1.716	1.107	314	793
CASTILLA Y LEÓN	17.737	5.462	12.275	13.230	4.198	9.032	4.507	1.264	3.243
Ávila	1.297	385	912	1.115	340	775	182	45	137
Burgos	2.295	668	1.627	1.581	476	1.105	714	192	522
León	3.559	997	2.562	2.779	772	2.007	780	225	555
Palencia	1.349	437	912	986	331	655	363	106	257
Salamanca	2.597	882	1.715	1.946	695	1.251	651	187	464
Segovia	1.154	373	781	1.008	334	674	146	39	107
Soria	722	235	487	577	189	388	145	46	99
Valladolid	3.392	1.044	2.348	2.119	673	1.446	1.273	371	902
Zamora	1.372	441	931	1.119	388	731	253	53	200
CASTILLA-LA MANCHA	12.696	4.345	8.351	10.707	3.819	6.888	1.989	526	1.463
Albacete	2.781	937	1.844	2.410	869	1.541	371	68	303
Ciudad Real	3.428	1.124	2.304	2.939	1.006	1.933	489	118	371
Cuenca	1.556	599	957	1.423	563	860	133	36	97
Guadalajara	1.109	361	748	869	280	589	240	81	159
Toledo	3.822	1.324	2.498	3.066	1.101	1.965	756	223	533
CATALUÑA	45.127	9.321	35.806	25.554	5.268	20.286	19.573	4.053	15.520
Barcelona	33.789	6.737	27.052	17.462	3.384	14.078	16.327	3.353	12.974
Girona	4.127	820	3.307	2.879	577	2.302	1.248	243	1.005
Lleida	2.683	627	2.056	1.904	452	1.452	779	175	604
Tarragona	4.528	1.137	3.391	3.309	855	2.454	1.219	282	937
COMUNIDAD VALENCIANA (1)	25.899	7.918	17.981	18.525	5.960	12.565	7.374	1.958	5.416
Alicante	8.855	7.036	1.819
Castellón	2.889	2.346	543
Valencia	14.155	9.143	5.012
EXTREMADURA	8.467	3.123	5.344	7.250	2.786	4.464	1.217	337	880
Badajoz	5.237	1.991	3.246	4.490	1.779	2.711	747	212	535
Cáceres	3.230	1.132	2.098	2.760	1.007	1.753	470	125	345
GALICIA	18.562	4.779	13.783	14.337	3.664	10.673	4.225	1.115	3.110
La Coruña	7.337	1.922	5.415	5.513	1.434	4.079	1.824	488	1.336
Lugo	2.487	563	1.924	2.150	465	1.685	337	98	239
Orense	2.058	460	1.598	1.558	332	1.226	500	128	372
Pontevedra	6.680	1.834	4.846	5.116	1.433	3.683	1.564	401	1.163
MADRID (Comunidad de)	33.335	8.550	24.785	20.076	5.146	14.930	13.259	3.404	9.855
MURCIA (Región de)	8.594	2.779	5.815	6.962	2.383	4.579	1.632	396	1.236
NAVARRA (Comunidad Foral de)	3.780	1.092	2.688	2.423	722	1.701	1.357	370	987
PAÍS VASCO	15.782	3.481	12.301	8.999	1.885	7.114	6.783	1.596	5.187
Álava	2.168	564	1.604	1.453	376	1.077	715	188	527
Guipúzcoa	5.344	1.168	4.176	2.680	579	2.101	2.664	589	2.075
Vizcaya	8.270	1.749	6.521	4.866	930	3.936	3.404	819	2.585
RIOJA (La)	1.761	580	1.181	1.259	454	805	502	126	376
CEUTA	512	174	338	403	137	266	109	37	72
MELILLA	459	149	310	383	120	263	76	29	47

Nota: Incluye todo el profesorado que imparte docencia en centros de E. Infantil/Preescolar y E. Primaria/E.G.B. y aparece desagregado en los cuadros siguientes (E. Infantil/Preescolar, E. Primaria/E.G.B., de Apoyo a la Educación Especial y Otro Profesorado).

(1) La distribución por sexo ha sido estimada.

**4. PROFESORADO QUE IMPARTE E. INFANTIL/PREESCOLAR,
POR TITULARIDAD Y SEXO.**

E. INFANTIL/PREESCOLAR
Y E. PRIMARIA/E.G.B.

COMUNIDADES AUTÓNOMAS Y PROVINCIAS	TOTAL			PÚBLICA			PRIVADA		
	Total	Hombres	Mujeres	Total	Hombres	Mujeres	Total	Hombres	Mujeres
TOTAL GENERAL	53.790	2.256	51.534	36.804	1.829	34.975	16.986	427	16.559
ANDALUCÍA	7.649	599	7.050	6.253	532	5.721	1.396	67	1.329
Almería	567	39	528	490	36	454	77	3	74
Cádiz	1.217	101	1.116	1.011	87	924	206	14	192
Córdoba	791	51	740	672	46	626	119	5	114
Granada	965	78	887	738	65	673	227	13	214
Huelva	510	52	458	447	47	400	63	5	58
Jaén	780	81	699	647	76	571	133	5	128
Málaga	1.256	83	1.173	1.015	75	940	241	8	233
Sevilla	1.563	114	1.449	1.233	100	1.133	330	14	316
ARAGÓN	1.469	39	1.430	1.056	27	1.029	413	12	401
Huesca	297	13	284	231	13	218	66	—	66
Teruel	185	3	182	161	3	158	24	—	24
Zaragoza	987	23	964	664	11	653	323	12	311
ASTURIAS (Principado de)	1.176	78	1.098	934	65	869	242	13	229
BALEARES (Islas)	957	20	937	612	14	598	345	6	339
CANARIAS	2.030	113	1.917	1.584	94	1.490	446	19	427
Las Palmas	1.079	66	1.013	862	55	807	217	11	206
Santa Cruz de Tenerife	951	47	904	722	39	683	229	8	221
CANTABRIA	608	22	586	426	18	408	182	4	178
CASTILLA Y LEÓN	3.288	130	3.158	2.536	116	2.420	752	14	738
Ávila	263	16	247	228	16	212	35	—	35
Burgos	444	14	430	307	11	296	137	3	134
León	638	26	612	510	25	485	128	1	127
Palencia	228	1	227	173	1	172	55	—	55
Salamanca	462	19	443	371	18	353	91	1	90
Segovia	233	6	227	201	5	196	32	1	31
Soria	148	15	133	129	14	115	19	1	18
Valladolid	629	22	607	420	15	405	209	7	202
Zamora	243	11	232	197	11	186	46	—	46
CASTILLA-LA MANCHA	2.465	129	2.336	2.020	118	1.902	445	11	434
Albacete	555	32	523	472	27	445	83	5	78
Ciudad Real	670	44	626	575	41	534	95	3	92
Cuenca	295	13	282	269	13	256	26	—	26
Guadalajara	213	3	210	165	2	163	48	1	47
Toledo	732	37	695	539	35	504	193	2	191
CATALUÑA	11.828	177	11.651	6.234	122	6.112	5.594	55	5.539
Barcelona	8.930	149	8.781	4.325	105	4.220	4.605	44	4.561
Girona	1.167	6	1.161	771	4	767	396	2	394
Lleida	657	3	654	433	1	432	224	2	222
Tarragona	1.074	19	1.055	705	12	693	369	7	362
COMUNIDAD VALENCIANA (1)	4.982	210	4.772	3.471	176	3.295	1.511	34	1.477
Alicante
Castellón
Valencia
EXTREMADURA	1.546	85	1.461	1.329	73	1.256	217	12	205
Badajoz	946	56	890	814	50	764	132	6	126
Cáceres	600	29	571	515	23	492	85	6	79
GALICIA	3.047	130	2.917	2.257	107	2.150	790	23	767
La Coruña	1.178	47	1.131	838	39	799	340	8	332
Lugo	386	17	369	324	16	308	62	1	61
Orense	314	9	305	235	6	229	79	3	76
Pontevedra	1.169	57	1.112	860	46	814	309	11	298
MADRID (Comunidad de)	7.048	247	6.801	4.411	181	4.230	2.637	66	2.571
MURCIA (Región de)	1.568	89	1.479	1.192	76	1.116	376	13	363
NAVARRA (Comunidad Foral de)	746	26	720	474	17	457	272	9	263
PAÍS VASCO	2.869	146	2.723	1.636	79	1.557	1.233	67	1.166
Álava	381	25	356	239	8	231	142	17	125
Guipúzcoa	1.044	63	981	564	39	525	480	24	456
Vizcaya	1.444	58	1.386	833	32	801	611	26	585
RIOJA (La)	329	6	323	223	5	218	106	1	105
CEUTA	96	2	94	78	1	77	18	1	17
MELILLA	89	8	81	78	8	70	11	—	11

(1) El profesorado de E. Infantil/ Preescolar ha sido estimado.

**5. PROFESORADO QUE IMPARTE E. PRIMARIA/E.G.B.,
POR TITULARIDAD Y SEXO.**

E. INFANTIL/PREESCOLAR
Y E. PRIMARIA/E.G.B.

COMUNIDADES AUTÓNOMAS Y PROVINCIAS	TOTAL			PÚBLICA			PRIVADA		
	Total	Hombres	Mujeres	Total	Hombres	Mujeres	Total	Hombres	Mujeres
TOTAL GENERAL	193.257	66.971	126.286	138.201	50.160	88.041	55.056	16.811	38.245
ANDALUCÍA	36.687	15.117	21.570	29.480	12.722	16.758	7.207	2.395	4.812
Almería	2.755	1.094	1.661	2.466	1.014	1.452	289	80	209
Cádiz	6.041	2.484	3.557	4.813	2.060	2.753	1.228	424	804
Córdoba	3.739	1.663	2.076	3.032	1.408	1.624	707	255	452
Granada	4.248	1.802	2.446	3.239	1.508	1.731	1.009	294	715
Huelva	2.363	994	1.369	2.009	847	1.162	354	147	207
Jaén	3.199	1.464	1.735	2.702	1.286	1.416	497	178	319
Málaga	6.112	2.340	3.772	4.770	1.934	2.836	1.342	406	936
Sevilla	8.230	3.276	4.954	6.449	2.665	3.784	1.781	611	1.170
ARAGÓN	5.654	2.092	3.562	3.863	1.459	2.404	1.791	633	1.158
Huesca	1.133	433	700	925	347	578	208	86	122
Teruel	782	323	459	704	285	419	78	38	40
Zaragoza	3.739	1.336	2.403	2.234	827	1.407	1.505	509	996
ASTURIAS (Principado de)	5.256	1.716	3.540	3.997	1.360	2.637	1.259	356	903
BALEARES (Islas)	3.598	1.049	2.549	2.230	654	1.576	1.368	395	973
CANARIAS	9.799	3.130	6.669	7.937	2.599	5.338	1.862	531	1.331
Las Palmas	5.218	1.677	3.541	4.319	1.399	2.920	899	278	621
Santa Cruz de Tenerife	4.581	1.453	3.128	3.618	1.200	2.418	963	253	710
CANTABRIA	2.701	955	1.746	1.823	660	1.163	878	295	583
CASTILLA Y LEÓN	13.052	4.828	8.224	9.511	3.650	5.861	3.541	1.178	2.363
Ávila	934	335	599	789	290	499	145	45	100
Burgos	1.641	582	1.059	1.087	398	689	554	184	370
León	2.669	885	1.784	2.057	674	1.383	612	211	401
Palencia	995	382	613	714	288	426	281	94	187
Salamanca	1.942	786	1.156	1.427	616	811	515	170	345
Segovia	824	338	486	717	300	417	107	38	69
Soria	520	207	313	399	163	236	121	44	77
Valladolid	2.467	907	1.560	1.466	568	898	1.001	339	662
Zamora	1.060	406	654	855	353	502	205	53	152
CASTILLA-LA MANCHA	9.254	3.815	5.439	7.770	3.316	4.454	1.484	499	985
Albacete	2.005	805	1.200	1.728	743	985	277	62	215
Ciudad Real	2.498	967	1.531	2.115	856	1.259	383	111	272
Cuenca	1.130	533	597	1.025	497	528	105	36	69
Guadalajara	802	322	480	620	247	373	182	75	107
Toledo	2.819	1.188	1.631	2.282	973	1.309	537	215	322
CATALUÑA	22.720	5.872	16.848	13.836	3.594	10.242	8.884	2.278	6.606
Barcelona	16.701	4.166	12.535	9.328	2.307	7.021	7.373	1.859	5.514
Girona	2.081	561	1.520	1.535	419	1.116	546	142	404
Lleida	1.504	420	1.084	1.127	312	815	377	108	269
Tarragona	2.434	725	1.709	1.846	556	1.290	588	169	419
COMUNIDAD VALENCIANA (1)	20.917	7.708	13.209	15.054	5.784	9.270	5.863	1.924	3.939
Alicante
Castellón
Valencia
EXTREMADURA	6.213	2.684	3.529	5.263	2.381	2.882	950	303	647
Badajoz	3.864	1.697	2.167	3.290	1.510	1.780	574	187	387
Cáceres	2.349	987	1.362	1.973	871	1.102	376	116	260
GALICIA	13.975	4.246	9.729	10.687	3.220	7.467	3.288	1.026	2.262
La Coruña	5.392	1.668	3.724	3.998	1.231	2.767	1.394	437	957
Lugo	1.847	493	1.354	1.577	398	1.179	270	95	175
Orense	1.580	408	1.172	1.163	285	878	417	123	294
Pontevedra	5.156	1.677	3.479	3.949	1.306	2.643	1.207	371	836
MADRID (Comunidad de)	24.082	7.564	16.518	13.859	4.378	9.481	10.223	3.186	7.037
MURCIA (Región de)	6.328	2.376	3.952	5.110	2.007	3.103	1.218	369	849
NAVARRA (Comunidad Foral de)	2.465	865	1.600	1.549	574	975	916	291	625
PAÍS VASCO	8.562	2.151	6.411	4.775	1.187	3.588	3.787	964	2.823
Álava	1.186	345	841	786	228	558	400	117	283
Guipúzcoa	2.800	702	2.098	1.351	355	996	1.449	347	1.102
Vizcaya	4.576	1.104	3.472	2.638	604	2.034	1.938	500	1.438
RIOJA (La)	1.277	519	758	893	395	498	384	124	260
CEUTA	377	157	220	288	121	167	89	36	53
MELILLA	340	127	213	276	99	177	64	28	36

Nota: Incluye el profesorado tutor, no tutor asignado a ciclos, de unitarias y de apoyo de E. Primaria/E.G.B.

(1) El profesorado de Primaria/ E.G.B. ha sido estimado.

**6. PROFESORADO DE APOYO A LA EDUCACIÓN ESPECIAL,
POR TITULARIDAD Y SEXO.**

E. INFANTIL/PREESCOLAR
Y E. PRIMARIA/E.G.B.

COMUNIDADES AUTÓNOMAS Y PROVINCIAS	TOTAL			PÚBLICA			PRIVADA		
	Total	Hombres	Mujeres	Total	Hombres	Mujeres	Total	Hombres	Mujeres
TOTAL GENERAL (*)	8.269	1.569	6.700	7.537	1.445	6.092	732	124	608
ANDALUCÍA	2.134	540	1.594	2.048	521	1.527	86	19	67
Almería	190	47	143	189	47	142	1	—	1
Cádiz	303	62	241	290	57	233	13	5	8
Córdoba	213	66	147	200	65	135	13	1	12
Granada	260	75	185	242	71	171	18	4	14
Huelva	201	69	132	189	65	124	12	4	8
Jaén	181	58	123	174	56	118	7	2	5
Málaga	402	83	319	386	82	304	16	1	15
Sevilla	384	80	304	378	78	300	6	2	4
ARAGÓN	263	59	204	231	50	181	32	9	23
Huesca	78	16	62	64	12	52	14	4	10
Teruel	33	5	28	33	5	28	—	—	—
Zaragoza	152	38	114	134	33	101	18	5	13
ASTURIAS (Principado de)	280	41	239	252	35	217	28	6	22
BALEARES (Islas)	153	14	139	131	13	118	22	1	21
CANARIAS	496	84	412	485	84	401	11	—	11
Las Palmas	269	52	217	266	52	214	3	—	3
Santa Cruz de Tenerife	227	32	195	219	32	187	8	—	8
CANTABRIA	148	36	112	124	32	92	24	4	20
CASTILLA Y LEÓN	723	113	610	642	100	542	81	13	68
Ávila	58	13	45	58	13	45	—	—	—
Burgos	110	14	96	99	14	85	11	—	11
León	123	15	108	108	15	93	15	—	15
Palencia	58	14	44	49	10	39	9	4	5
Salamanca	96	19	77	80	14	66	16	5	11
Segovia	62	9	53	56	9	47	6	—	6
Soria	35	1	34	32	1	31	3	—	3
Valladolid	135	21	114	116	17	99	19	4	15
Zamora	46	7	39	44	7	37	2	—	2
CASTILLA-LA MANCHA	517	100	417	501	99	402	16	1	15
Albacete	118	23	95	113	23	90	5	—	5
Ciudad Real	142	28	114	139	28	111	3	—	3
Cuenca	70	13	57	70	13	57	—	—	—
Guadalajara	55	14	41	53	14	39	2	—	2
Toledo	132	22	110	126	21	105	6	1	5
CATALUÑA	1.237	176	1.061	1.117	155	962	120	21	99
Barcelona	894	128	766	807	114	693	87	14	73
Girona	85	7	78	75	6	69	10	1	9
Lleida	74	10	64	68	10	58	6	—	6
Tarragona	184	31	153	167	25	142	17	6	11
COMUNIDAD VALENCIANA
Alicante
Castellón
Valencia
EXTREMADURA	309	80	229	295	74	221	14	6	8
Badajoz	172	54	118	158	48	110	14	6	8
Cáceres	137	26	111	137	26	111	—	—	—
GALICIA	121	16	105	115	15	100	6	1	5
La Coruña	39	3	36	36	3	33	3	—	3
Lugo	31	5	26	30	5	25	1	—	1
Orense	12	3	9	12	3	9	—	—	—
Pontevedra	39	5	34	37	4	33	2	1	1
MADRID (Comunidad de)	793	108	685	728	102	626	65	6	59
MURCIA (Región de)	259	74	185	243	68	175	16	6	10
NAVARRA (Comunidad Foral de)	150	22	128	128	18	110	22	4	18
PAÍS VASCO	579	91	488	396	64	332	183	27	156
Álava	79	17	62	64	15	49	15	2	13
Guipúzcoa	228	37	191	142	21	121	86	16	70
Vizcaya	272	37	235	190	28	162	82	9	73
RIOJA (La)	74	8	66	68	8	60	6	—	6
CEUTA	18	4	14	18	4	14	—	—	—
MELILLA	15	3	12	15	3	12	—	—	—

(*) La cifra del Total General no corresponde al Total Nacional, ya que faltan los datos de la Comunidad Valenciana.

7. OTRO PROFESORADO, POR TITULARIDAD Y SEXO.

E. INFANTIL/PREESCOLAR
Y E. PRIMARIA/E.G.B.

COMUNIDADES AUTÓNOMAS Y PROVINCIAS	TOTAL			PÚBLICA			PRIVADA		
	Total	Hombres	Mujeres	Total	Hombres	Mujeres	Total	Hombres	Mujeres
TOTAL GENERAL (*)	24.066	9.235	14.831	15.279	6.079	9.200	8.787	3.156	5.631
ANDALUCÍA	3.599	1.779	1.820	2.585	1.386	1.199	1.014	393	621
Almería	293	142	151	252	129	123	41	13	28
Cádiz	532	268	264	380	196	184	152	72	80
Córdoba	360	182	178	253	145	108	107	37	70
Granada	474	242	232	341	201	140	133	41	92
Huelva	208	107	101	173	92	81	35	15	20
Jaén	321	177	144	256	154	102	65	23	42
Málaga	621	300	321	403	212	191	218	88	130
Sevilla	790	361	429	527	257	270	263	104	159
ARAGÓN	246	125	121	205	105	100	41	20	21
Huesca	60	26	34	48	21	27	12	5	7
Teruel	12	10	2	9	8	1	3	2	1
Zaragoza	174	89	85	148	76	72	26	13	13
ASTURIAS (Principado de)	343	155	188	316	146	170	27	9	18
BALEARES (Islas)	279	128	151	204	98	106	75	30	45
CANARIAS	993	299	694	807	220	587	186	79	107
Las Palmas	395	137	258	284	88	196	111	49	62
Santa Cruz de Tenerife	598	162	436	523	132	391	75	30	45
CANTABRIA	153	88	65	130	77	53	23	11	12
CASTILLA Y LEÓN	674	391	283	541	332	209	133	59	74
Ávila	42	21	21	40	21	19	2	—	2
Burgos	100	58	42	88	53	35	12	5	7
León	129	71	58	104	58	46	25	13	12
Palencia	68	40	28	50	32	18	18	8	10
Salamanca	97	58	39	68	47	21	29	11	18
Segovia	35	20	15	34	20	14	1	—	1
Soria	19	12	7	17	11	6	2	1	1
Valladolid	161	94	67	117	73	44	44	21	23
Zamora	23	17	6	23	17	6	—	—	—
CASTILLA-LA MANCHA	460	301	159	416	286	130	44	15	29
Albacete	103	77	26	97	76	21	6	1	5
Ciudad Real	118	85	33	110	81	29	8	4	4
Cuenca	61	40	21	59	40	19	2	—	2
Guadalajara	39	22	17	31	17	14	8	5	3
Toledo	139	77	62	119	72	47	20	5	15
CATALUÑA	9.342	3.096	6.246	4.367	1.397	2.970	4.975	1.699	3.276
Barcelona	7.264	2.294	4.970	3.002	858	2.144	4.262	1.436	2.826
Girona	794	246	548	498	148	350	296	98	198
Lleida	448	194	254	276	129	147	172	65	107
Tarragona	836	362	474	591	262	329	245	100	145
COMUNIDAD VALENCIANA
Alicante
Castellón
Valencia
EXTREMADURA	399	274	125	363	258	105	36	16	20
Badajoz	255	184	71	228	171	57	27	13	14
Cáceres	144	90	54	135	87	48	9	3	6
GALICIA	1.419	387	1.032	1.278	322	956	141	65	76
La Coruña	728	204	524	641	161	480	87	43	44
Lugo	223	48	175	219	46	173	4	2	2
Orense	152	40	112	148	38	110	4	2	2
Pontevedra	316	95	221	270	77	193	46	18	28
MADRID (Comunidad de)	1.412	631	781	1.078	485	593	334	146	188
MURCIA (Región de)	439	240	199	417	232	185	22	8	14
NAVARRA (Comunidad Foral de)	419	179	240	272	113	159	147	66	81
PAÍS VASCO	3.772	1.093	2.679	2.192	555	1.637	1.580	538	1.042
Álava	522	177	345	364	125	239	158	52	106
Guipúzcoa	1.272	366	906	623	164	459	649	202	447
Vizcaya	1.978	550	1.428	1.205	266	939	773	284	489
RIOJA (La)	81	47	34	75	46	29	6	1	5
CEUTA	21	11	10	19	11	8	2	—	2
MELILLA	15	11	4	14	10	4	1	1	—

Nota: Incluye Directores que imparten clase a tiempo parcial y Otro Profesorado (profesorado no distribuido por niveles, aunque en su mayor parte atiende al alumnado de E.G.B./E. Primaria).

(*) La cifra del Total General no corresponde al Total Nacional, ya que faltan los datos de la Comunidad Valenciana.

**8. PROFESORADO DE OCIO DE ESCUELAS HOGAR,
POR TITULARIDAD Y SEXO.**

E. INFANTIL/PREESCOLAR
Y E. PRIMARIA/E.G.B.

COMUNIDADES AUTÓNOMAS Y PROVINCIAS	TOTAL			PÚBLICA			PRIVADA		
	Total	Hombres	Mujeres	Total	Hombres	Mujeres	Total	Hombres	Mujeres
TOTAL GENERAL (*)	542	176	366	439	138	301	103	38	65
ANDALUCÍA (1)	214	71	143	127	39	88	87	32	55
Almería	18	18	—
Cádiz	33	22	11
Córdoba	38	28	10
Granada	49	17	32
Huelva	—	—	—
Jaén	23	18	5
Málaga	39	10	29
Sevilla	14	14	—
ARAGÓN	24	10	14	24	10	14	—	—	—
Huesca	9	2	7	9	2	7	—	—	—
Teruel	8	6	2	8	6	2	—	—	—
Zaragoza	7	2	5	7	2	5	—	—	—
ASTURIAS (Principado de)	37	8	29	37	8	29	—	—	—
BALEARES (Islas)	—	—	—	—	—	—	—	—	—
CANARIAS	—	—	—	—	—	—	—	—	—
Las Palmas	—	—	—	—	—	—	—	—	—
Santa Cruz de Tenerife	—	—	—	—	—	—	—	—	—
CANTABRIA	34	14	20	28	11	17	6	3	3
CASTILLA Y LEÓN	97	37	60	97	37	60	—	—	—
Ávila	3	—	3	3	—	3	—	—	—
Burgos	20	5	15	20	5	15	—	—	—
León	17	8	9	17	8	9	—	—	—
Palencia	3	1	2	3	1	2	—	—	—
Salamanca	21	12	9	21	12	9	—	—	—
Segovia	4	3	1	4	3	1	—	—	—
Soria	23	7	16	23	7	16	—	—	—
Valladolid	—	—	—	—	—	—	—	—	—
Zamora	6	1	5	6	1	5	—	—	—
CASTILLA-LA MANCHA	55	16	39	55	16	39	—	—	—
Albacete	17	6	11	17	6	11	—	—	—
Ciudad Real	14	6	8	14	6	8	—	—	—
Cuenca	5	1	4	5	1	4	—	—	—
Guadalajara	17	2	15	17	2	15	—	—	—
Toledo	2	1	1	2	1	1	—	—	—
CATALUÑA	—	—	—	—	—	—	—	—	—
Barcelona	—	—	—	—	—	—	—	—	—
Girona	—	—	—	—	—	—	—	—	—
Lleida	—	—	—	—	—	—	—	—	—
Tarragona	—	—	—	—	—	—	—	—	—
COMUNIDAD VALENCIANA
Alicante
Castellón
Valencia
EXTREMADURA	58	10	48	58	10	48	—	—	—
Badajoz	19	5	14	19	5	14	—	—	—
Cáceres	39	5	34	39	5	34	—	—	—
GALICIA	—	—	—	—	—	—	—	—	—
La Coruña	—	—	—	—	—	—	—	—	—
Lugo	—	—	—	—	—	—	—	—	—
Orense	—	—	—	—	—	—	—	—	—
Pontevedra	—	—	—	—	—	—	—	—	—
MADRID (Comunidad de)	8	3	5	—	—	—	8	3	5
MURCIA (Región de)	13	6	7	11	6	5	2	—	2
NAVARRA (Comunidad Foral de)	—	—	—	—	—	—	—	—	—
PAÍS VASCO	—	—	—	—	—	—	—	—	—
Álava	—	—	—	—	—	—	—	—	—
Guipúzcoa	—	—	—	—	—	—	—	—	—
Vizcaya	—	—	—	—	—	—	—	—	—
RIOJA (La)	2	1	1	2	1	1	—	—	—
CEUTA	—	—	—	—	—	—	—	—	—
MELILLA	—	—	—	—	—	—	—	—	—

(*) La cifra del Total General no corresponde al Total Nacional, ya que faltan los datos de la Comunidad Valenciana.

(1) La distribución por sexo ha sido estimada.

**9. PERSONAL ESPECIALIZADO NO DOCENTE,
POR TITULARIDAD Y SEXO.**

E. INFANTIL/PREESCOLAR
Y E. PRIMARIA/E.G.B.

COMUNIDADES AUTÓNOMAS Y PROVINCIAS	TOTAL			PÚBLICA			PRIVADA		
	Total	Hombres	Mujerés	Total	Hombres	Mujeres	Total	Hombres	Mujeres
TOTAL GENERAL (*)	2.497	710	1.787	1.106	244	862	1.391	466	925
ANDALUCÍA	282	108	174	102	43	59	180	65	115
Almería	20	10	10	18	10	8	2	—	2
Cádiz	26	8	18	1	—	1	25	8	17
Córdoba	15	5	10	2	2	—	13	3	10
Granada	29	13	16	14	6	8	15	7	8
Huelva	16	2	14	3	—	3	13	2	11
Jaén	14	5	9	—	—	—	14	5	9
Málaga	88	32	56	37	15	22	51	17	34
Sevilla	74	33	41	27	10	17	47	23	24
ARAGÓN	38	20	18	13	4	9	25	16	9
Huesca	5	5	—	1	1	—	4	4	—
Teruel	—	—	—	—	—	—	—	—	—
Zaragoza	33	15	18	12	3	9	21	12	9
ASTURIAS (Principado de)	18	6	12	7	2	5	11	4	7
BALEARES (Islas)	42	5	37	29	1	28	13	4	9
CANARIAS	180	48	132	163	48	115	17	—	17
Las Palmas	110	25	85	97	25	72	13	—	13
Santa Cruz de Tenerife	70	23	47	66	23	43	4	—	4
CANTABRIA	27	13	14	9	1	8	18	12	6
CASTILLA Y LEÓN	99	43	56	26	7	19	73	36	37
Avila	7	5	2	1	1	—	6	4	2
Burgos	10	4	6	5	—	5	5	4	1
León	19	4	15	3	1	2	16	3	13
Palencia	7	1	6	5	—	5	2	1	1
Salamanca	18	7	11	4	3	1	14	4	10
Segovia	5	2	3	2	—	2	3	2	1
Soria	—	—	—	—	—	—	—	—	—
Valladolid	33	20	13	6	2	4	27	18	9
Zamora	—	—	—	—	—	—	—	—	—
CASTILLA-LA MANCHA	41	11	30	18	4	14	23	7	16
Albacete	18	3	15	12	2	10	6	1	5
Ciudad Real	3	1	2	3	1	2	—	—	—
Cuenca	2	1	1	—	—	—	2	1	1
Guadalajara	7	2	5	1	1	—	6	1	5
Toledo	11	4	7	2	—	2	9	4	5
CATALUÑA	901	173	728	445	71	374	456	102	354
Barcelona	736	139	597	330	47	283	406	92	314
Girona	75	8	67	54	6	48	21	2	19
Lleida	28	7	21	22	6	16	6	1	5
Tarragona	62	19	43	39	12	27	23	7	16
COMUNIDAD VALENCIANA
Alicante
Castellón
Valencia
EXTREMADURA	31	5	26	15	2	13	16	3	13
Badajoz	24	4	20	12	1	11	12	3	9
Cáceres	7	1	6	3	1	2	4	—	4
GALICIA	86	34	52	—	—	—	86	34	52
La Coruña	45	19	26	—	—	—	45	19	26
Lugo	1	—	1	—	—	—	1	—	1
Orense	7	2	5	—	—	—	7	2	5
Pontevedra	33	13	20	—	—	—	33	13	20
MADRID (Comunidad de)	448	160	288	112	21	91	336	139	197
MURCIA (Región de)	32	11	21	13	1	12	19	10	9
NAVARRA (Comunidad Foral de)	49	10	39	39	10	29	10	—	10
PAÍS VASCO	208	59	149	106	28	78	102	31	71
Álava	101	26	75	77	21	56	24	5	19
Guipúzcoa	50	11	39	23	3	20	27	8	19
Vizcaya	57	22	35	6	4	2	51	18	33
RIOJA (La)	11	3	8	6	—	6	5	3	2
CEUTA	2	—	2	2	—	2	—	—	—
MELILLA	2	1	1	1	1	—	1	—	1

Nota: Incluye Fisioterapeutas y Personal Especializado no docente.

(*) La cifra del Total General no corresponde al Total Nacional, ya que faltan los datos de la Comunidad Valenciana.

10. PERSONAL DE ADMINISTRACIÓN, POR TITULARIDAD Y SEXO.

E. INFANTIL/PREESCOLAR
Y E. PRIMARIA/E.G.B.

COMUNIDADES AUTÓNOMAS Y PROVINCIAS	TOTAL			PÚBLICA			PRIVADA		
	Total	Hombres	Mujeres	Total	Hombres	Mujeres	Total	Hombres	Mujeres
TOTAL GENERAL (*)	5.603	1.515	4.088	1.011	202	809	4.592	1.313	3.279
ANDALUCÍA	412	133	279	43	9	34	369	124	245
Almería	17	3	14	3	—	3	14	3	11
Cádiz	72	22	50	3	—	3	69	22	47
Córdoba	22	3	19	—	—	—	22	3	19
Granada	48	13	35	11	2	9	37	11	26
Huelva	16	8	8	1	—	1	15	8	7
Jaén	21	1	20	4	—	4	17	1	16
Málaga	89	25	64	9	2	7	80	23	57
Sevilla	127	58	69	12	5	7	115	53	62
ARAGÓN	183	48	135	24	6	18	159	42	117
Huesca	29	8	21	7	2	5	22	6	16
Teruel	7	3	4	2	—	2	5	3	2
Zaragoza	147	37	110	15	4	11	132	33	99
ASTURIAS (Principado de)	148	35	113	56	8	48	92	27	65
BALEARES (Islas)	152	42	110	17	6	11	135	36	99
CANARIAS	390	74	316	219	26	193	171	48	123
Las Palmas	208	39	169	125	13	112	83	26	57
Santa Cruz de Tenerife	182	35	147	94	13	81	88	22	66
CANTABRIA	69	21	48	12	1	11	57	20	37
CASTILLA Y LEÓN	335	101	234	68	15	53	267	86	181
Ávila	13	5	8	3	—	3	10	5	5
Burgos	47	7	40	9	1	8	38	6	32
León	73	20	53	24	4	20	49	16	33
Palencia	30	8	22	3	1	2	27	7	20
Salamanca	42	15	27	6	3	3	36	12	24
Segovia	14	6	8	4	1	3	10	5	5
Soria	10	5	5	2	—	2	8	5	3
Valladolid	93	32	61	16	4	12	77	28	49
Zamora	13	3	10	1	1	—	12	2	10
CASTILLA-LA MANCHA	146	58	88	40	18	22	106	40	66
Albacete	28	10	18	17	8	9	11	2	9
Ciudad Real	32	12	20	5	2	3	27	10	17
Cuenca	11	4	7	7	3	4	4	1	3
Guadalajara	19	8	11	2	—	2	17	8	9
Toledo	56	24	32	9	5	4	47	19	28
CATALUÑA	1.355	315	1.040	69	8	61	1.286	307	979
Barcelona	1.166	268	898	61	5	56	1.105	263	842
Girona	65	21	44	2	—	2	63	21	42
Lleida	44	8	36	—	—	—	44	8	36
Tarragona	80	18	62	6	3	3	74	15	59
COMUNIDAD VALENCIANA
Alicante
Castellón
Valencia
EXTREMADURA	100	34	66	30	12	18	70	22	48
Badajoz	70	26	44	25	11	14	45	15	30
Cáceres	30	8	22	5	1	4	25	7	18
GALICIA	402	122	280	83	19	64	319	103	216
La Coruña	185	60	125	41	13	28	144	47	97
Lugo	26	8	18	9	1	8	17	7	10
Orense	44	15	29	10	2	8	34	13	21
Pontevedra	147	39	108	23	3	20	124	36	88
MADRID (Comunidad de)	1.309	347	962	229	39	190	1.080	308	772
MURCIA (Región de)	108	38	70	37	14	23	71	24	47
NAVARRA (Comunidad Foral de)	97	24	73	17	2	15	80	22	58
PAÍS VASCO	344	106	238	53	14	39	291	92	199
Álava	37	9	28	4	—	4	33	9	24
Guipúzcoa	114	33	81	31	9	22	83	24	59
Vizcaya	193	64	129	18	5	13	175	59	116
RIOJA (La)	36	10	26	4	1	3	32	9	23
CEUTA	7	4	3	3	2	1	4	2	2
MELILLA	10	3	7	7	2	5	3	1	2

(*) La cifra del Total General no corresponde al Total Nacional, ya que faltan los datos de la Comunidad Valenciana.

11. OTRO PERSONAL NO DOCENTE, POR TITULARIDAD Y SEXO.

 E. INFANTIL/PREESCOLAR
 Y E. PRIMARIA/E.G.B.

COMUNIDADES AUTÓNOMAS Y PROVINCIAS	TOTAL			PÚBLICA			PRIVADA		
	Total	Hombres	Mujeres	Total	Hombres	Mujeres	Total	Hombres	Mujeres
TOTAL GENERAL (*)	31.100	6.618	24.482	16.576	3.839	12.737	14.524	2.779	11.745
ANDALUCÍA	2.947	702	2.245	1.832	395	1.437	1.115	307	808
Almería	182	42	140	144	36	108	38	6	32
Cádiz	444	97	347	268	65	203	176	32	144
Córdoba	300	56	244	216	43	173	84	13	71
Granada	313	73	240	169	37	132	144	36	108
Huelva	185	43	142	138	30	108	47	13	34
Jaén	201	45	156	136	29	107	65	16	49
Málaga	578	141	437	321	55	266	257	86	171
Sevilla	744	205	539	440	100	340	304	105	199
ARAGÓN	762	198	564	352	123	229	410	75	335
Huesca	152	24	128	78	12	66	74	12	62
Teruel	60	14	46	29	10	19	31	4	27
Zaragoza	550	160	390	245	101	144	305	59	246
ASTURIAS (Principado de)	687	131	556	365	92	273	322	39	283
BALEARES (Islas)	451	73	378	92	17	75	359	56	303
CANARIAS	2.747	656	2.091	1.963	402	1.561	784	254	530
Las Palmas	1.245	321	924	851	194	657	394	127	267
Santa Cruz de Tenerife	1.502	335	1.167	1.112	208	904	390	127	263
CANTABRIA	285	69	216	122	40	82	163	29	134
CASTILLA Y LEÓN	1.226	266	960	463	114	349	763	152	611
Ávila	52	14	38	20	2	18	32	12	20
Burgos	181	45	136	77	27	50	104	18	86
León	233	49	184	53	16	37	180	33	147
Palencia	174	38	136	78	20	58	96	18	78
Salamanca	154	35	119	59	14	45	95	21	74
Segovia	59	13	46	40	11	29	19	2	17
Soria	73	19	54	53	14	39	20	5	15
Valladolid	197	43	154	19	3	16	178	40	138
Zamora	103	10	93	64	7	57	39	3	36
CASTILLA-LA MANCHA	958	184	774	601	131	470	357	53	304
Albacete	467	94	373	424	90	334	43	4	39
Ciudad Real	128	18	110	58	9	49	70	9	61
Cuenca	56	14	42	39	11	28	17	3	14
Guadalajara	93	15	78	22	1	21	71	14	57
Toledo	214	43	171	58	20	38	156	23	133
CATALUÑA	8.758	1.367	7.391	4.669	804	3.865	4.089	563	3.526
Barcelona	6.854	1.091	5.763	3.520	603	2.917	3.334	488	2.846
Girona	882	111	771	580	79	501	302	32	270
Lleida	387	57	330	220	42	178	167	15	152
Tarragona	635	108	527	349	80	269	286	28	258
COMUNIDAD VALENCIANA
Alicante
Castellón
Valencia
EXTREMADURA	368	59	309	185	28	157	183	31	152
Badajoz	219	35	184	101	13	88	118	22	96
Cáceres	149	24	125	84	15	69	65	9	56
GALICIA	2.301	556	1.745	1.405	404	1.001	896	152	744
La Coruña	993	243	750	566	167	399	427	76	351
Lugo	330	64	266	270	53	217	60	11	49
Orense	298	70	228	204	54	150	94	16	78
Pontevedra	680	179	501	365	130	235	315	49	266
MADRID (Comunidad de)	4.266	1.285	2.981	1.417	618	799	2.849	667	2.182
MURCIA (Región de)	658	182	476	430	136	294	228	46	182
NAVARRA (Comunidad Foral de)	460	115	345	170	72	98	290	43	247
PAÍS VASCO	3.983	691	3.292	2.380	403	1.977	1.603	286	1.315
Álava	652	84	568	401	50	351	251	34	217
Guipúzcoa	1.039	183	856	679	95	584	360	88	272
Vizcaya	2.292	424	1.868	1.300	258	1.042	992	166	826
RIOJA (La)	178	53	125	81	32	49	97	21	76
CEUTA	42	20	22	36	18	18	6	2	4
MELILLA	23	11	12	13	10	3	10	1	9

Nota: Incluye Personal Técnico Educativo, Subalterno y de Servicios.

(*) La cifra del Total General no corresponde al Total Nacional, ya que faltan los datos de la Comunidad Valenciana.

**12. TOTAL ALUMNADO MATRICULADO,
POR NIVEL DE ENSEÑANZA Y TITULARIDAD.**

E. INFANTIL/PREESCOLAR
Y E. PRIMARIA/E.G.B.

COMUNIDADES AUTÓNOMAS Y PROVINCIAS	E. INFANTIL/PREESCOLAR			E. PRIMARIA/E.G.B.		
	Total	Pública	Privada	Total	Pública	Privada
TOTAL GENERAL	1.093.256	721.804	371.452	4.063.912	2.681.829	1.382.083
ANDALUCÍA	197.346	152.879	44.467	890.777	674.596	216.181
Almería	14.527	12.113	2.414	62.918	54.009	8.909
Cádiz	31.759	25.025	6.734	152.282	113.792	38.490
Córdoba	20.503	16.411	4.092	89.534	67.541	21.993
Granada	24.304	16.910	7.394	97.365	67.890	29.475
Huelva	12.569	10.760	1.809	55.783	46.167	9.616
Jaén	19.652	15.321	4.331	76.860	60.706	16.154
Málaga	31.397	24.069	7.328	145.555	107.240	38.315
Sevilla	42.635	32.270	10.365	210.480	157.251	53.229
ARAGÓN	28.224	18.120	10.104	98.871	59.432	39.439
Huesca	5.018	3.498	1.520	17.264	12.702	4.562
Teruel	3.638	3.077	561	11.680	9.861	1.819
Zaragoza	19.568	11.545	8.023	69.927	36.869	33.058
ASTURIAS (Principado de)	20.962	15.139	5.823	93.566	64.905	28.661
BALEARES (Islas)	20.719	11.990	8.729	80.008	44.368	35.640
CANARIAS	44.746	33.628	11.118	197.342	151.838	45.504
Las Palmas	23.536	18.530	5.006	105.114	83.920	21.194
Santa Cruz de Tenerife	21.210	15.098	6.112	92.228	67.918	24.310
CANTABRIA	12.516	8.139	4.377	50.729	30.827	19.902
CASTILLA Y LEÓN	61.932	43.658	18.274	227.621	150.833	76.788
Ávila	4.569	3.632	937	15.305	12.017	3.288
Burgos	8.963	5.495	3.468	30.843	17.677	13.166
León	11.888	8.867	3.021	46.377	33.286	13.091
Palencia	4.483	3.146	1.337	17.656	11.692	5.964
Salamanca	8.285	6.009	2.276	32.504	21.681	10.823
Segovia	4.036	3.345	691	12.498	10.388	2.110
Soria	2.296	1.811	485	7.295	5.290	2.005
Valladolid	12.484	7.614	4.870	47.647	25.459	22.188
Zamora	4.928	3.739	1.189	17.496	13.343	4.153
CASTILLA-LA MANCHA	52.661	41.274	11.387	181.054	144.137	36.917
Albacete	11.819	9.575	2.244	39.487	32.277	7.210
Ciudad Real	15.235	12.529	2.706	51.481	41.782	9.699
Cuenca	6.148	5.502	646	18.749	16.753	1.996
Guadalajara	4.386	3.190	1.196	14.959	10.870	4.089
Toledo	15.073	10.478	4.595	56.378	42.455	13.923
CATALUÑA	205.827	110.707	95.120	549.642	298.758	250.884
Barcelona	154.794	76.647	78.147	412.715	204.964	207.751
Girona	20.038	13.363	6.675	49.303	33.253	16.050
Lleida	11.599	7.609	3.990	30.933	20.832	10.101
Tarragona	19.396	13.088	6.308	56.691	39.709	16.982
COMUNIDAD VALENCIANA (1)	103.104	67.106	35.998	411.417	268.098	143.319
Alicante
Castellón
Valencia
EXTREMADURA	33.050	26.841	6.209	122.638	97.425	25.213
Badajoz	20.705	16.939	3.766	77.777	62.430	15.347
Cáceres	12.345	9.902	2.443	44.861	34.995	9.866
GALICIA	63.728	45.810	17.918	266.225	189.606	76.619
La Coruña	25.496	17.893	7.603	107.328	75.473	31.855
Lugo	7.923	6.518	1.405	31.788	25.587	6.201
Orense	6.645	4.818	1.827	29.094	19.435	9.659
Pontevedra	23.664	16.581	7.083	98.015	69.111	28.904
MADRID (Comunidad de)	135.610	78.642	56.968	496.813	274.171	222.642
MURCIA (Región de)	34.558	25.594	8.964	131.811	98.782	33.029
NAVARRA (Comunidad Foral de)	14.071	7.870	6.201	45.856	25.784	20.072
PAÍS VASCO	53.045	26.655	26.390	179.285	81.015	98.270
Álava	7.207	3.965	3.242	25.829	14.133	11.696
Guipúzcoa	18.479	9.058	9.421	55.941	22.226	33.715
Vizcaya	27.359	13.632	13.727	97.515	44.656	52.859
RIOJA (La)	6.777	4.300	2.477	23.203	14.595	8.608
CEUTA	2.426	1.848	578	9.405	6.631	2.774
MELILLA	1.954	1.604	350	7.649	6.028	1.621

(1) La distribución por titularidad ha sido estimada.

13. ALUMNADO DE INTEGRACIÓN, POR TITULARIDAD Y SEXO.

E. INFANTIL/PREESCOLAR
Y E. PRIMARIA/E.G.B.

COMUNIDADES AUTÓNOMAS Y PROVINCIAS	TOTAL			PÚBLICA			PRIVADA		
	Total	Niños	Niñas	Total	Niños	Niñas	Total	Niños	Niñas
TOTAL GENERAL (*)	74.870	46.199	28.671	66.362	41.275	25.087	8.508	4.924	3.584
ANDALUCÍA	25.658	15.917	9.741	23.472	14.680	8.792	2.186	1.237	949
Almería	2.381	1.523	858	2.327	1.489	838	54	34	20
Cádiz	3.160	1.982	1.178	2.988	1.906	1.082	172	76	96
Córdoba	2.655	1.656	999	2.466	1.555	911	189	101	88
Granada	5.125	3.161	1.964	4.369	2.732	1.637	756	429	327
Huelva	2.002	1.242	760	1.820	1.133	687	182	109	73
Jaén	2.240	1.370	870	2.034	1.247	787	206	123	83
Málaga	3.564	2.213	1.351	3.185	1.982	1.203	379	231	148
Sevilla	4.531	2.770	1.761	4.283	2.636	1.647	248	134	114
ARAGÓN	2.072	1.274	798	1.860	1.156	704	212	118	94
Huesca	695	439	256	613	394	219	82	45	37
Teruel	262	151	111	261	150	111	1	1	—
Zaragoza	1.115	684	431	986	612	374	129	72	57
ASTURIAS (Principado de)	2.222	1.380	842	1.934	1.219	715	288	161	127
BALEARES (Islas)	1.339	800	539	1.098	664	434	241	136	105
CANARIAS	3.467	2.084	1.383	3.326	2.009	1.317	141	75	66
Las Palmas	1.684	1.005	679	1.656	995	661	28	10	18
Santa Cruz de Tenerife	1.783	1.079	704	1.670	1.014	656	113	65	48
CANTABRIA	1.512	998	514	1.237	837	400	275	161	114
CASTILLA Y LEÓN	6.183	3.882	2.301	5.523	3.513	2.010	660	369	291
Ávila	441	283	158	435	281	154	6	2	4
Burgos	787	482	305	686	424	262	101	58	43
León	1.031	652	379	945	602	343	86	50	36
Palencia	491	313	178	436	285	151	55	28	27
Salamanca	909	596	313	751	486	265	158	110	48
Segovia	521	339	182	495	327	168	26	12	14
Soria	180	109	71	159	101	58	21	8	13
Valladolid	1.387	837	550	1.226	756	470	161	81	80
Zamora	436	271	165	390	251	139	46	20	26
CASTILLA-LA MANCHA	4.604	2.832	1.772	4.366	2.692	1.674	238	140	98
Albacete	945	582	363	914	566	348	31	16	15
Ciudad Real	1.309	800	509	1.261	777	484	48	23	25
Cuenca	498	312	186	498	312	186	—	—	—
Guadalajara	414	273	141	400	267	133	14	6	8
Toledo	1.438	865	573	1.293	770	523	145	95	50
CATALUÑA	8.279	5.076	3.203	6.609	4.074	2.535	1.670	1.002	668
Barcelona	6.155	3.769	2.386	4.786	2.938	1.848	1.369	831	538
Girona	958	598	360	846	534	312	112	64	48
Lleida	521	320	201	422	261	161	99	59	40
Tarragona	645	389	256	555	341	214	90	48	42
COMUNIDAD VALENCIANA
Alicante
Castellón
Valencia
EXTREMADURA	3.126	1.982	1.144	3.001	1.907	1.094	125	75	50
Badajoz	1.706	1.110	596	1.602	1.044	558	104	66	38
Cáceres	1.420	872	548	1.399	863	536	21	9	12
GALICIA	862	508	354	727	437	290	135	71	64
La Coruña	291	161	130	225	131	94	66	30	36
Lugo	287	176	111	266	167	99	21	9	12
Orense	78	52	26	58	38	20	20	14	6
Pontevedra	206	119	87	178	101	77	28	18	10
MADRID (Comunidad de)	6.763	4.038	2.725	6.070	3.630	2.440	693	408	285
MURCIA (Región de)	3.192	2.017	1.175	2.979	1.888	1.091	213	129	84
NAVARRA (Comunidad Foral de)	1.129	690	439	974	596	378	155	94	61
PAÍS VASCO	3.623	2.202	1.421	2.404	1.485	919	1.219	717	502
Álava	713	428	285	554	352	202	159	76	83
Guipúzcoa	1.630	993	637	888	529	359	742	464	278
Vizcaya	1.280	781	499	962	604	358	318	177	141
RIOJA (La)	622	386	236	580	362	218	42	24	18
CEUTA	156	95	61	141	88	53	15	7	8
MELILLA	61	38	23	61	38	23	—	—	—

(*) La cifra del Total General no corresponde al Total Nacional, ya que faltan los datos de la Comunidad Valenciana.

14. SERVICIOS COMPLEMENTARIOS, POR TITULARIDAD.

E. INFANTIL/PREESCOLAR
Y E. PRIMARIA/E.G.B.

COMUNIDADES AUTÓNOMAS Y PROVINCIAS	RESIDENCIA (Usuarios)			COMEDOR (Usuarios)			TRANSPORTE (Promedio diario)		
	Total	Pública	Privada	Total	Pública	Privada	Total	Pública	Privada
TOTAL GENERAL	23.110	9.958	13.152	1.064.770	604.957	459.813	546.879	344.462	202.417
ANDALUCÍA	5.162	3.421	1.741	82.461	58.340	24.121	54.627	54.627	—
Almería	1.221	1.191	30	8.662	7.757	905	7.459	7.459	—
Cádiz	391	201	190	10.090	8.070	2.020	6.914	6.914	—
Córdoba	325	243	82	12.236	10.249	1.987	8.223	8.223	—
Granada	461	160	301	10.652	4.962	5.690	6.486	6.486	—
Huelva	1.754	1.304	450	4.168	3.399	769	1.028	1.028	—
Jaén	336	124	212	4.051	3.189	862	2.748	2.748	—
Málaga	558	122	436	17.323	10.562	6.761	13.940	13.940	—
Sevilla	116	76	40	15.279	10.152	5.127	7.829	7.829	—
ARAGÓN	418	280	138	29.719	16.418	13.301	13.542	3.995	9.547
Huesca	84	62	22	5.431	4.394	1.037	2.246	1.908	338
Teruel	192	159	33	973	720	253	318	300	18
Zaragoza	142	59	83	23.315	11.304	12.011	10.978	1.787	9.191
ASTURIAS (Principado de)	458	405	53	25.239	17.851	7.388	29.235	18.471	10.764
BALEARES (Islas)	82	—	82	17.069	6.103	10.966	6.449	4.044	2.405
CANARIAS	1.946	1.488	458	59.929	45.787	14.142	32.754	22.417	10.337
Las Palmas	855	753	102	29.184	21.820	7.364	16.172	10.016	6.156
Santa Cruz de Tenerife	1.091	735	356	30.745	23.967	6.778	16.582	12.401	4.181
CANTABRIA	555	366	189	9.820	4.796	5.024	14.707	10.483	4.224
CASTILLA Y LEÓN	4.064	1.547	2.517	45.673	32.977	12.696	30.294	21.405	8.889
Ávila	249	87	162	1.764	1.199	565	885	885	—
Burgos	340	195	145	7.799	5.649	2.150	3.355	2.555	800
León	864	256	608	10.398	7.683	2.715	7.850	5.987	1.863
Palencia	543	34	509	4.846	3.677	1.169	2.248	2.056	192
Salamanca	1.040	491	549	5.767	4.096	1.671	3.553	2.487	1.066
Segovia	158	56	102	2.583	1.891	692	1.471	1.408	63
Soria	366	312	54	2.515	1.985	530	442	407	35
Valladolid	287	—	287	4.835	2.133	2.702	5.821	1.406	4.415
Zamora	217	116	101	5.166	4.664	502	4.669	4.214	455
CASTILLA-LA MANCHA	1.252	674	578	21.277	14.436	6.841	11.623	7.789	3.834
Albacete	167	167	—	3.497	3.034	463	4.503	1.913	2.590
Ciudad Real	195	159	36	3.115	2.771	344	1.244	1.048	196
Cuenca	130	56	74	1.445	819	626	553	553	—
Guadalajara	590	262	328	5.008	3.569	1.439	1.092	984	108
Toledo	170	30	140	8.212	4.243	3.969	4.231	3.291	940
CATALUÑA	1.725	199	1.526	240.338	117.127	123.211	48.069	23.419	24.650
Barcelona	1.414	40	1.374	188.697	84.268	104.429	31.279	13.335	17.944
Girona	58	19	39	23.510	15.834	7.676	7.776	5.300	2.476
Lleida	218	140	78	12.946	7.863	5.083	5.506	2.941	2.565
Tarragona	35	—	35	15.185	9.162	6.023	3.508	1.843	1.665
COMUNIDAD VALENCIANA (1)	2.952	557	2.395	120.759	67.645	53.114	41.752	18.759	22.993
Alicante	237	96	141	38.659	26.842	11.817	18.627	10.421	8.206
Castellón	528	68	460	13.191	9.523	3.668	3.310	2.060	1.250
Valencia	2.187	393	1.794	68.909	31.280	37.629	19.815	6.278	13.537
EXTREMADURA	919	756	163	10.309	8.003	2.306	6.741	4.640	2.101
Badajoz	291	233	58	5.284	3.906	1.378	3.232	1.931	1.301
Cáceres	628	523	105	5.025	4.097	928	3.509	2.709	800
GALICIA	1.460	—	1.460	75.925	59.730	16.195	130.973	108.307	22.666
La Coruña	466	—	466	26.986	18.935	8.051	54.323	41.450	12.873
Lugo	16	—	16	18.814	17.440	1.374	17.309	16.455	854
Orense	468	—	468	13.961	12.288	1.673	13.167	12.569	598
Pontevedra	510	—	510	16.164	11.067	5.097	46.174	37.833	8.341
MADRID (Comunidad de)	1.243	—	1.243	207.941	94.819	113.122	44.388	12.180	32.208
MURCIA (Región de)	237	209	28	19.673	15.384	4.289	12.489	9.694	2.795
NAVARRA (Comunidad Foral de)	253	9	244	14.738	6.961	7.777	11.171	4.568	6.603
PAÍS VASCO	216	29	187	76.993	33.330	43.663	56.500	18.795	37.705
Álava	22	—	22	5.341	2.729	2.612	6.871	3.518	3.353
Guipúzcoa	—	—	—	19.602	9.071	10.531	18.349	7.637	10.712
Vizcaya	194	29	165	52.050	21.530	30.520	31.280	7.640	23.640
RIOJA (La)	168	18	150	4.918	3.264	1.654	1.120	441	679
CEUTA	—	—	—	659	656	3	6	6	—
MELILLA	—	—	—	1.330	1.330	—	439	422	17

(1) Datos del curso anterior.

15. ALUMNADO MATRICULADO, POR TITULARIDAD Y SEXO.

E. INFANTIL / PREESCOLAR

COMUNIDADES AUTÓNOMAS Y PROVINCIAS	TOTAL			PÚBLICA			PRIVADA		
	Total	Niños	Niñas	Total	Niños	Niñas	Total	Niños	Niñas
TOTAL GENERAL	1.093.256	560.094	533.162	721.804	375.219	346.585	371.452	184.875	186.577
ANDALUCÍA	197.346	100.941	96.405	152.879	79.737	73.142	44.467	21.204	23.263
Almería	14.527	7.559	6.968	12.113	6.355	5.758	2.414	1.204	1.210
Cádiz	31.759	16.273	15.486	25.025	13.210	11.815	6.734	3.063	3.671
Córdoba	20.503	10.473	10.030	16.411	8.595	7.816	4.092	1.878	2.214
Granada	24.304	12.498	11.806	16.910	8.838	8.072	7.394	3.660	3.734
Huelva	12.569	6.323	6.246	10.760	5.505	5.255	1.809	818	991
Jaén	19.652	10.033	9.619	15.321	7.945	7.376	4.331	2.088	2.243
Málaga	31.397	16.044	15.353	24.069	12.465	11.604	7.328	3.579	3.749
Sevilla	42.635	21.738	20.897	32.270	16.824	15.446	10.365	4.914	5.451
ARAGÓN	28.224	14.422	13.802	18.120	9.422	8.698	10.104	5.000	5.104
Huesca	5.018	2.604	2.414	3.498	1.839	1.659	1.520	765	755
Teruel	3.638	1.870	1.768	3.077	1.593	1.484	561	277	284
Zaragoza	19.568	9.948	9.620	11.545	5.990	5.555	8.023	3.958	4.065
ASTURIAS (Principado de)	20.962	10.651	10.311	15.139	7.825	7.314	5.823	2.826	2.997
BALEARES (Islas)	20.719	10.572	10.147	11.990	6.279	5.711	8.729	4.293	4.436
CANARIAS	44.746	22.983	21.763	33.628	17.588	16.040	11.118	5.395	5.723
Las Palmas	23.536	12.141	11.395	18.530	9.623	8.907	5.006	2.518	2.488
Santa Cruz de Tenerife	21.210	10.842	10.368	15.098	7.965	7.133	6.112	2.877	3.235
CANTABRIA	12.516	6.444	6.072	8.139	4.312	3.827	4.377	2.132	2.245
CASTILLA Y LEÓN	61.932	31.617	30.315	43.658	22.610	21.048	18.274	9.007	9.267
Ávila	4.569	2.308	2.261	3.632	1.836	1.796	937	472	465
Burgos	8.963	4.560	4.403	5.495	2.871	2.624	3.468	1.689	1.779
León	11.888	6.056	5.832	8.867	4.577	4.290	3.021	1.479	1.542
Palencia	4.483	2.245	2.238	3.146	1.615	1.531	1.337	630	707
Salamanca	8.285	4.228	4.057	6.009	3.115	2.894	2.276	1.113	1.163
Segovia	4.036	2.137	1.899	3.345	1.781	1.564	691	356	335
Soria	2.296	1.121	1.175	1.811	902	909	485	219	266
Valladolid	12.484	6.461	6.023	7.614	4.009	3.605	4.870	2.452	2.418
Zamora	4.928	2.501	2.427	3.739	1.904	1.835	1.189	597	592
CASTILLA-LA MANCHA	52.661	27.009	25.652	41.274	21.499	19.775	11.387	5.510	5.877
Albacete	11.819	6.099	5.720	9.575	5.027	4.548	2.244	1.072	1.172
Ciudad Real	15.235	7.693	7.542	12.529	6.423	6.106	2.706	1.270	1.436
Cuenca	6.148	3.133	3.015	5.502	2.823	2.679	646	310	336
Guadalajara	4.386	2.262	2.124	3.190	1.671	1.519	1.196	591	605
Toledo	15.073	7.822	7.251	10.478	5.555	4.923	4.595	2.267	2.328
CATALUÑA	205.827	105.949	99.878	110.707	57.338	53.369	95.120	48.611	46.509
Barcelona	154.794	79.775	75.019	76.647	39.837	36.810	78.147	39.938	38.209
Girona	20.038	10.217	9.821	13.363	6.849	6.514	6.675	3.368	3.307
Lleida	11.599	5.965	5.634	7.609	3.913	3.696	3.990	2.052	1.938
Tarragona	19.396	9.992	9.404	13.088	6.739	6.349	6.308	3.253	3.055
COMUNIDAD VALENCIANA (1)	103.104	52.814	50.290	67.106	34.949	32.157	35.998	17.865	18.133
Alicante
Castellón
Valencia
EXTREMADURA	33.050	16.963	16.087	26.841	13.915	12.926	6.209	3.048	3.161
Badajoz	20.705	10.559	10.146	16.939	8.782	8.157	3.766	1.777	1.989
Cáceres	12.345	6.404	5.941	9.902	5.133	4.769	2.443	1.271	1.172
GALICIA	63.728	32.324	31.404	45.810	23.437	22.373	17.918	8.887	9.031
La Coruña	25.496	12.996	12.500	17.893	9.144	8.749	7.603	3.852	3.751
Lugo	7.923	4.055	3.868	6.518	3.350	3.168	1.405	705	700
Orense	6.645	3.367	3.278	4.818	2.485	2.333	1.827	882	945
Pontevedra	23.664	11.906	11.758	16.581	8.458	8.123	7.083	3.448	3.635
MADRID (Comunidad de)	135.610	69.336	66.274	78.642	40.786	37.856	56.968	28.550	28.418
MURCIA (Región de)	34.558	17.701	16.857	25.594	13.333	12.261	8.964	4.368	4.596
NAVARRA (Comunidad Foral de)	14.071	7.321	6.750	7.870	4.138	3.732	6.201	3.183	3.018
PAÍS VASCO	53.045	27.333	25.712	26.655	13.981	12.674	26.390	13.352	13.038
Álava	7.207	3.795	3.412	3.965	2.126	1.839	3.242	1.669	1.573
Guipúzcoa	18.479	9.537	8.942	9.058	4.766	4.292	9.421	4.771	4.650
Vizcaya	27.359	14.001	13.358	13.632	7.089	6.543	13.727	6.912	6.815
RIOJA (La)	6.777	3.483	3.294	4.300	2.245	2.055	2.477	1.238	1.239
CEUTA	2.426	1.209	1.217	1.848	963	885	578	246	332
MELILLA	1.954	1.022	932	1.604	862	742	350	160	190

(1) La distribución por titularidad y sexo ha sido estimada.

**16. ALUMNADO MATRICULADO, POR EDAD Y SEXO.
TODOS LOS CENTROS.**

E. INFANTIL / PREESCOLAR

COMUNIDADES AUTÓNOMAS Y PROVINCIAS	TOTAL		< 3 AÑOS		3 AÑOS		4 AÑOS		5 AÑOS	
	Total	Niñas	Total	Niñas	Total	Niñas	Total	Niñas	Total	Niñas
TOTAL GENERAL	1.093.256	533.162	63.941	30.361	225.424	110.899	392.844	191.743	411.047	200.159
ANDALUCÍA	197.346	96.405	1.607	730	16.623	8.383	86.244	42.055	92.872	45.237
Almería	14.527	6.968	178	83	1.064	548	6.609	3.216	6.676	3.121
Cádiz	31.759	15.486	85	41	2.371	1.207	14.133	6.857	15.170	7.381
Córdoba	20.503	10.030	31	15	1.463	732	9.343	4.580	9.666	4.703
Granada	24.304	11.806	826	374	2.617	1.276	10.076	4.905	10.785	5.251
Huelva	12.569	6.246	9	3	1.411	715	5.230	2.567	5.919	2.961
Jaén	19.652	9.619	35	18	2.290	1.146	8.420	4.109	8.907	4.346
Málaga	31.397	15.353	112	52	2.620	1.338	13.593	6.621	15.072	7.342
Sevilla	42.635	20.897	331	144	2.787	1.421	18.840	9.200	20.677	10.132
ARAGÓN	28.224	13.802	545	265	7.879	3.995	9.726	4.682	10.074	4.860
Huesca	5.018	2.414	238	114	1.445	715	1.633	793	1.702	792
Teruel	3.638	1.768	29	11	994	495	1.331	648	1.284	614
Zaragoza	19.568	9.620	278	140	5.440	2.785	6.762	3.241	7.088	3.454
ASTURIAS (Principado de)	20.962	10.311	170	77	5.422	2.659	7.454	3.653	7.916	3.922
BALEARES (Islas)	20.719	10.147	737	372	4.100	2.019	7.816	3.818	8.066	3.938
CANARIAS	44.746	21.763	698	326	5.659	2.754	18.486	9.030	19.903	9.653
Las Palmas	23.536	11.395	389	189	2.553	1.220	9.868	4.758	10.726	5.228
Santa Cruz de Tenerife	21.210	10.368	309	137	3.106	1.534	8.618	4.272	9.177	4.425
CANTABRIA	12.516	6.072	159	78	3.271	1.591	4.479	2.165	4.607	2.238
CASTILLA Y LEÓN	61.932	30.315	964	459	17.635	8.539	21.101	10.367	22.232	10.950
Ávila	4.569	2.261	36	13	1.284	627	1.583	798	1.666	823
Burgos	8.963	4.403	151	74	2.597	1.285	3.036	1.484	3.179	1.560
León	11.888	5.832	284	131	3.165	1.524	4.059	2.031	4.380	2.146
Palencia	4.483	2.238	32	17	1.282	646	1.550	788	1.619	787
Salamanca	8.285	4.057	—	—	2.308	1.168	2.875	1.383	3.102	1.506
Segovia	4.036	1.899	37	17	1.258	579	1.358	607	1.383	696
Soria	2.296	1.175	8	3	724	370	767	399	797	403
Valladolid	12.484	6.023	416	204	3.586	1.648	4.148	1.997	4.334	2.174
Zamora	4.928	2.427	—	—	1.431	692	1.725	880	1.772	855
CASTILLA-LA MANCHA	52.661	25.652	545	284	11.644	5.705	20.030	9.653	20.442	10.010
Albacete	11.819	5.720	25	11	2.708	1.314	4.614	2.203	4.472	2.192
Ciudad Real	15.235	7.542	2	—	3.214	1.609	5.932	2.902	6.087	3.031
Cuenca	6.148	3.015	12	6	1.880	928	2.108	1.032	2.148	1.049
Guadalajara	4.386	2.124	139	80	1.266	605	1.483	701	1.498	738
Toledo	15.073	7.251	367	187	2.576	1.249	5.893	2.815	6.237	3.000
CATALUÑA	205.827	99.878	36.292	17.259	54.463	26.561	57.214	27.962	57.858	28.096
Barcelona	154.794	75.019	27.598	13.087	40.675	19.807	42.933	20.938	43.588	21.187
Girona	20.038	9.821	4.164	2.053	5.205	2.584	5.339	2.588	5.330	2.596
Lleida	11.599	5.634	1.853	854	3.110	1.526	3.305	1.621	3.331	1.633
Tarragona	19.396	9.404	2.677	1.265	5.473	2.644	5.637	2.815	5.609	2.680
COMUNIDAD VALENCIANA (1)	103.104	50.290	8.210	3.894	16.020	7.970	38.938	19.044	39.936	19.382
Alicante
Castellón
Valencia
EXTREMADURA	33.050	16.087	311	131	7.190	3.529	12.398	6.017	13.151	6.410
Badajoz	20.705	10.146	191	81	4.076	2.003	7.987	3.907	8.451	4.155
Cáceres	12.345	5.941	120	50	3.114	1.526	4.411	2.110	4.700	2.255
GALICIA	63.728	31.404	276	144	16.390	8.167	23.029	11.261	24.033	11.832
La Coruña	25.496	12.500	94	53	6.499	3.220	9.295	4.557	9.608	4.670
Lugo	7.923	3.868	2	2	2.107	1.075	2.838	1.395	2.976	1.396
Orense	6.645	3.278	5	2	1.580	780	2.431	1.194	2.629	1.302
Pontevedra	23.664	11.758	175	87	6.204	3.092	8.465	4.115	8.820	4.464
MADRID (Comunidad de)	135.610	66.274	8.431	3.998	30.378	15.094	46.929	22.985	49.872	24.197
MURCIA (Región de)	34.558	16.857	1.162	523	5.561	2.783	13.791	6.763	14.044	6.788
NAVARRA (Comunidad Foral de)	14.071	6.750	—	—	4.616	2.181	4.575	2.218	4.880	2.351
PAÍS VASCO	53.045	25.712	3.647	1.728	16.135	7.760	16.405	8.005	16.858	8.219
Álava	7.207	3.412	222	99	2.259	1.054	2.338	1.146	2.388	1.113
Guipúzcoa	18.479	8.942	2.105	986	5.431	2.577	5.358	2.651	5.585	2.728
Vizcaya	27.359	13.358	1.320	643	8.445	4.129	8.709	4.208	8.885	4.378
RIOJA (La)	6.777	3.294	148	78	1.687	819	2.467	1.207	2.475	1.190
CEUTA	2.426	1.217	38	15	405	225	968	478	1.015	499
MELILLA	1.954	932	1	—	346	165	794	380	813	387

(1) La distribución por edad y sexo ha sido estimada.

17. ALUMNADO MATRICULADO, POR EDAD Y SEXO.
CENTROS PÚBLICOS.

E. INFANTIL / PREESCOLAR

COMUNIDADES AUTÓNOMAS Y PROVINCIAS	TOTAL		< 3 AÑOS		3 AÑOS		4 AÑOS		5 AÑOS	
	Total	Niñas	Total	Niñas	Total	Niñas	Total	Niñas	Total	Niñas
TOTAL GENERAL	721.804	346.585	25.831	12.245	136.066	65.745	275.238	132.336	284.669	136.259
ANDALUCÍA	152.879	73.142	250	116	8.684	4.249	69.764	33.398	74.181	35.379
Almería	12.113	5.758	—	—	517	261	5.764	2.777	5.832	2.720
Cádiz	25.025	11.815	56	28	1.306	621	11.569	5.463	12.094	5.703
Córdoba	16.411	7.816	—	—	872	426	7.660	3.681	7.879	3.709
Granada	16.910	8.072	194	88	1.100	518	7.555	3.624	8.061	3.842
Huelva	10.760	5.255	—	—	1.099	509	4.559	2.210	5.102	2.536
Jaén	15.321	7.376	—	—	1.413	707	6.761	3.266	7.147	3.403
Málaga	24.069	11.604	—	—	1.359	691	10.903	5.249	11.807	5.664
Sevilla	32.270	15.446	—	—	1.018	516	14.993	7.128	16.259	7.802
ARAGÓN	18.120	8.698	5	4	5.225	2.591	6.390	3.024	6.500	3.079
Huesca	3.498	1.659	—	—	1.044	520	1.210	577	1.244	562
Teruel	3.077	1.484	—	—	839	410	1.147	556	1.091	518
Zaragoza	11.545	5.555	5	4	3.342	1.661	4.033	1.891	4.165	1.999
ASTURIAS (Principado de)	15.139	7.314	—	—	4.097	1.927	5.403	2.613	5.639	2.774
BALEARES (Islas)	11.990	5.711	275	134	2.158	1.031	4.737	2.235	4.820	2.311
CANARIAS	33.628	16.040	9	4	3.283	1.557	14.637	7.036	15.699	7.443
Las Palmas	18.530	8.907	—	—	1.495	709	8.189	3.922	8.846	4.276
Santa Cruz de Tenerife	15.098	7.133	9	4	1.788	848	6.448	3.114	6.853	3.167
CANTABRIA	8.139	3.827	41	19	2.157	1.028	2.999	1.388	2.942	1.392
CASTILLA Y LEÓN	43.658	21.048	102	49	12.670	5.989	15.120	7.352	15.766	7.658
Ávila	3.632	1.796	—	—	1.011	491	1.278	645	1.343	660
Burgos	5.495	2.624	—	—	1.627	747	1.877	911	1.991	966
León	8.867	4.290	—	—	2.397	1.135	3.127	1.542	3.343	1.613
Palencia	3.146	1.531	—	—	907	443	1.105	546	1.134	542
Salamanca	6.009	2.894	—	—	1.673	821	2.109	1.008	2.227	1.065
Segovia	3.345	1.564	—	—	1.086	505	1.129	501	1.130	558
Soria	1.811	909	—	—	571	281	608	313	632	315
Valladolid	7.614	3.605	102	49	2.341	1.053	2.573	1.227	2.598	1.276
Zamora	3.739	1.835	—	—	1.057	513	1.314	659	1.368	663
CASTILLA-LA MANCHA	41.274	19.775	2	—	8.471	4.089	16.270	7.758	16.531	7.928
Albacete	9.575	4.548	—	—	2.090	995	3.792	1.787	3.693	1.766
Ciudad Real	12.529	6.106	2	—	2.481	1.216	4.976	2.404	5.070	2.486
Cuenca	5.502	2.679	—	—	1.675	822	1.900	930	1.927	927
Guadalajara	3.190	1.519	—	—	933	452	1.136	530	1.121	537
Toledo	10.478	4.923	—	—	1.292	604	4.466	2.107	4.720	2.212
CATALUÑA	110.707	53.369	13.206	6.328	31.313	15.190	33.248	16.054	32.940	15.797
Barcelona	76.647	36.810	8.983	4.279	21.733	10.485	23.055	11.038	22.876	11.008
Girona	13.363	6.514	2.348	1.147	3.533	1.748	3.785	1.857	3.697	1.762
Lleida	7.609	3.696	918	443	2.116	1.036	2.310	1.133	2.265	1.084
Tarragona	13.088	6.349	957	459	3.931	1.921	4.098	2.026	4.102	1.943
COMUNIDAD VALENCIANA (1)	67.106	32.157	4.058	1.893	7.603	3.670	27.522	13.264	27.923	13.330
Alicante
Castellón
Valencia
EXTREMADURA	26.841	12.926	70	26	5.531	2.677	10.351	4.980	10.889	5.243
Badajoz	16.939	8.157	69	26	3.095	1.472	6.729	3.243	7.046	3.416
Cáceres	9.902	4.769	1	—	2.436	1.205	3.622	1.737	3.843	1.827
GALICIA	45.810	22.373	142	73	12.349	6.112	16.261	7.912	17.058	8.276
La Coruña	17.893	8.749	8	3	4.877	2.418	6.352	3.108	6.656	3.220
Lugo	6.518	3.168	2	2	1.767	899	2.311	1.132	2.438	1.135
Orense	4.818	2.333	3	2	1.252	595	1.732	847	1.831	889
Pontevedra	16.581	8.123	129	66	4.453	2.200	5.866	2.825	6.133	3.032
MADRID (Comunidad de)	78.642	37.856	4.610	2.201	17.147	8.299	27.979	13.522	28.906	13.834
MURCIA (Región de)	25.594	12.261	506	225	3.264	1.601	10.858	5.244	10.966	5.191
NAVARRA (Comunidad Foral de)	7.870	3.732	—	—	2.589	1.230	2.588	1.229	2.693	1.273
PAÍS VASCO	26.655	12.674	2.555	1.173	7.908	3.728	8.048	3.861	8.144	3.912
Álava	3.965	1.839	115	52	1.204	533	1.327	627	1.319	627
Guipúzcoa	9.058	4.292	1.611	728	2.498	1.155	2.423	1.177	2.526	1.232
Vizcaya	13.632	6.543	829	393	4.206	2.040	4.298	2.057	4.299	2.053
RIOJA (La)	4.300	2.055	—	—	1.021	484	1.654	797	1.625	774
CEUTA	1.848	885	—	—	334	175	753	360	761	350
MELILLA	1.604	742	—	—	262	118	656	309	686	315

(1) La distribución por titularidad, edad y sexo ha sido estimada.

**18. ALUMNADO MATRICULADO, POR EDAD Y SEXO.
CENTROS PRIVADOS.**

E. INFANTIL / PREESCOLAR

COMUNIDADES AUTÓNOMAS Y PROVINCIAS	TOTAL		< 3 AÑOS		3 AÑOS		4 AÑOS		5 AÑOS	
	Total	Niñas	Total	Niñas	Total	Niñas	Total	Niñas	Total	Niñas
TOTAL GENERAL	371.452	186.577	38.110	18.116	89.358	45.154	117.606	59.407	126.378	63.900
ANDALUCÍA	44.467	23.263	1.357	614	7.939	4.134	16.480	8.657	18.691	9.858
Almería	2.414	1.210	178	83	547	287	845	439	844	401
Cádiz	6.734	3.671	29	13	1.065	586	2.564	1.394	3.076	1.678
Córdoba	4.092	2.214	31	15	591	306	1.683	899	1.787	994
Granada	7.394	3.734	632	286	1.517	758	2.521	1.281	2.724	1.409
Huelva	1.809	991	9	3	312	206	671	357	817	425
Jaén	4.331	2.243	35	18	877	439	1.659	843	1.760	943
Málaga	7.328	3.749	112	52	1.261	647	2.690	1.372	3.265	1.678
Sevilla	10.365	5.451	331	144	1.769	905	3.847	2.072	4.418	2.330
ARAGÓN	10.104	5.104	540	261	2.654	1.404	3.336	1.658	3.574	1.781
Huesca	1.520	755	238	114	401	195	423	216	458	230
Teruel	561	284	29	11	155	85	184	92	193	96
Zaragoza	8.023	4.065	273	136	2.098	1.124	2.729	1.350	2.923	1.455
ASTURIAS (Principado de)	5.823	2.997	170	77	1.325	732	2.051	1.040	2.277	1.148
BALEARES (Islas)	8.729	4.436	462	238	1.942	988	3.079	1.583	3.246	1.627
CANARIAS	11.118	5.723	689	322	2.376	1.197	3.849	1.994	4.204	2.210
Las Palmas	5.006	2.488	389	189	1.058	511	1.679	836	1.880	952
Santa Cruz de Tenerife	6.112	3.235	300	133	1.318	686	2.170	1.158	2.324	1.258
CANTABRIA	4.377	2.245	118	59	1.114	563	1.480	777	1.665	846
CASTILLA Y LEÓN	18.274	9.267	862	410	4.965	2.550	5.981	3.015	6.466	3.292
Ávila	937	465	36	13	273	136	305	153	323	163
Burgos	3.468	1.779	151	74	970	538	1.159	573	1.188	594
León	3.021	1.542	284	131	768	389	932	489	1.037	533
Palencia	1.337	707	32	17	375	203	445	242	485	245
Salamanca	2.276	1.163	—	—	635	347	766	375	875	441
Segovia	691	335	37	17	172	74	229	106	253	138
Soria	485	266	8	3	153	89	159	86	165	88
Valladolid	4.870	2.418	314	155	1.245	595	1.575	770	1.736	898
Zamora	1.189	592	—	—	374	179	411	221	404	192
CASTILLA-LA MANCHA	11.387	5.877	543	284	3.173	1.616	3.760	1.895	3.911	2.082
Albacete	2.244	1.172	25	11	618	319	822	416	779	426
Ciudad Real	2.706	1.436	—	—	733	393	956	498	1.017	545
Cuenca	646	336	12	6	205	106	208	102	221	122
Guadalajara	1.196	605	139	80	333	153	347	171	377	201
Toledo	4.595	2.328	367	187	1.284	645	1.427	708	1.517	788
CATALUÑA	95.120	46.509	23.086	10.931	23.150	11.371	23.966	11.908	24.918	12.299
Barcelona	78.147	38.209	18.615	8.808	18.942	9.322	19.878	9.900	20.712	10.179
Girona	6.675	3.307	1.816	906	1.672	836	1.554	731	1.633	834
Lleida	3.990	1.938	935	411	994	490	995	488	1.066	549
Tarragona	6.308	3.055	1.720	806	1.542	723	1.539	789	1.507	737
COMUNIDAD VALENCIANA (1)	35.998	18.133	4.152	2.001	8.417	4.300	11.416	5.780	12.013	6.052
Alicante
Castellón
Valencia
EXTREMADURA	6.209	3.161	241	105	1.659	852	2.047	1.037	2.262	1.167
Badajoz	3.766	1.989	122	55	981	531	1.258	664	1.405	739
Cáceres	2.443	1.172	119	50	678	321	789	373	857	428
GALICIA	17.918	9.031	134	71	4.041	2.055	6.768	3.349	6.975	3.556
La Coruña	7.603	3.751	86	50	1.622	802	2.943	1.449	2.952	1.450
Lugo	1.405	700	—	—	340	176	527	263	538	261
Orense	1.827	945	2	—	328	185	699	347	798	413
Pontevedra	7.083	3.635	46	21	1.751	892	2.599	1.290	2.687	1.432
MADRID (Comunidad de)	56.968	28.418	3.821	1.797	13.231	6.795	18.950	9.463	20.966	10.363
MURCIA (Región de)	8.964	4.596	656	298	2.297	1.182	2.933	1.519	3.078	1.597
NAVARRA (Comunidad Foral de)	6.201	3.018	—	—	2.027	951	1.987	989	2.187	1.078
PAÍS VASCO	26.390	13.038	1.092	555	8.227	4.032	8.357	4.144	8.714	4.307
Álava	3.242	1.573	107	47	1.055	521	1.011	519	1.069	486
Guipúzcoa	9.421	4.650	494	258	2.933	1.422	2.935	1.474	3.059	1.496
Vizcaya	13.727	6.815	491	250	4.239	2.089	4.411	2.151	4.586	2.325
RIOJA (La)	2.477	1.239	148	78	666	335	813	410	850	416
CEUTA	578	332	38	15	71	50	215	118	254	149
MELILLA	350	190	1	—	84	47	138	71	127	72

(1) La distribución por titularidad, edad y sexo ha sido estimada.

EDAD Y SEXO	TOTAL	PÚBLICA	PRIVADA
TOTAL GENERAL	1.093.256	721.804	371.452
< 1 año	3.110	1.446	1.664
1 año	16.588	7.117	9.471
2 años	44.243	17.268	26.975
3 años	225.424	136.066	89.358
4 años	392.844	275.238	117.606
5 años	411.047	284.669	126.378
NIÑOS	560.094	375.219	184.875
< 1 año	1.694	804	890
1 año	8.712	3.711	5.001
2 años	23.174	9.071	14.103
3 años	114.525	70.321	44.204
4 años	201.101	142.902	58.199
5 años	210.888	148.410	62.478
NIÑAS	533.162	346.585	186.577
< 1 año	1.416	642	774
1 año	7.876	3.406	4.470
2 años	21.069	8.197	12.872
3 años	110.899	65.745	45.154
4 años	191.743	132.336	59.407
5 años	200.159	136.259	63.900

20. ALUMNADO EXTRANJERO, POR GRUPOS DE PAÍSES.
AMBOS SEXOS.

E. INFANTIL / PREESCOLAR

COMUNIDADES AUTÓNOMAS Y PROVINCIAS	TOTAL	Europa		África	América del Norte	América Central	América del Sur	Asia	Oceania
		Total	U.E.						
TOTAL GENERAL	8.904	3.707	2.886	2.511	276	328	1.147	925	10
ANDALUCÍA	629	452	287	40	19	47	24	46	1
Almería	55	41	20	5	—	3	3	3	—
Cádiz	87	56	40	9	7	6	3	6	—
Córdoba	21	3	1	4	3	4	4	3	—
Granada	91	67	36	8	1	5	2	8	—
Huelva	12	11	8	1	—	—	—	—	—
Jaén	14	7	5	1	—	4	1	1	—
Málaga	320	253	172	9	6	21	7	24	—
Sevilla	29	14	5	3	2	4	4	1	1
ARAGÓN	123	46	31	39	4	13	11	10	—
Huesca	21	7	6	7	—	3	1	3	—
Teruel	7	3	1	—	—	2	—	2	—
Zaragoza	95	36	24	32	4	8	10	5	—
ASTURIAS (Principado de)	74	44	27	3	4	6	6	11	—
BALEARES (Islas)	224	178	158	22	3	—	10	11	—
CANARIAS	618	347	318	60	6	7	57	140	1
Las Palmas	341	137	110	59	5	7	28	105	—
Santa Cruz de Tenerife	277	210	208	1	1	—	29	35	1
CANTABRIA	22	10	9	1	1	4	5	1	—
CASTILLA Y LEÓN	355	227	195	80	4	8	20	16	—
Ávila	16	6	4	3	—	1	2	4	—
Burgos	29	18	17	6	1	1	3	—	—
León	201	128	125	61	1	1	2	8	—
Palencia	3	2	2	—	—	—	1	—	—
Salamanca	10	3	3	2	1	—	3	1	—
Segovia	34	23	5	3	—	4	3	1	—
Soria	12	8	7	1	1	—	1	1	—
Valladolid	36	29	26	4	—	—	2	1	—
Zamora	14	10	6	—	—	1	3	—	—
CASTILLA-LA MANCHA	120	41	14	42	2	9	16	10	—
Albacete	12	5	1	3	—	—	4	—	—
Ciudad Real	18	7	2	5	—	—	1	5	—
Cuenca	13	4	3	6	—	—	2	1	—
Guadalajara	26	12	6	4	2	3	2	3	—
Toledo	51	13	2	24	—	6	7	1	—
CATALUÑA	3.133	909	738	1.354	95	81	363	327	4
Barcelona	2.317	656	539	879	85	66	326	301	4
Girona	537	145	127	343	5	9	18	17	—
Lleida	71	29	17	37	—	1	2	2	—
Tarragona	208	79	55	95	5	5	17	7	—
COMUNIDAD VALENCIANA (1)	650	435	374	76	12	7	75	44	1
Alicante	267	197	172	19	7	1	26	17	—
Castellón	56	22	16	20	2	—	11	1	—
Valencia	327	216	186	37	3	6	38	26	1
EXTREMADURA	39	13	9	11	1	—	12	2	—
Badajoz	28	10	7	7	—	—	10	1	—
Cáceres	11	3	2	4	1	—	2	1	—
GALICIA	141	89	69	11	2	4	30	5	—
La Coruña	46	25	15	—	1	2	16	2	—
Lugo	27	17	16	5	—	1	3	1	—
Orense	27	23	23	—	—	1	3	—	—
Pontevedra	41	24	15	6	1	—	8	2	—
MADRID (Comunidad de)	2.300	702	492	615	106	123	469	282	3
MURCIA (Región de)	86	24	19	31	6	4	13	8	—
NAVARRA (Comunidad Foral de)	79	55	48	1	3	4	11	5	—
PAÍS VASCO	219	123	90	50	7	11	22	6	—
Álava	52	25	17	15	1	1	8	2	—
Guipúzcoa	80	48	32	14	2	5	10	1	—
Vizcaya	87	50	41	21	4	5	4	3	—
RIOJA (La)	30	10	6	15	1	—	3	1	—
CEUTA	54	—	—	54	—	—	—	—	—
MELILLA	8	2	2	6	—	—	—	—	—

(1) Datos del curso anterior.

**21. ALUMNADO EXTRANJERO, POR GRUPOS DE PAÍSES.
MUJERES.**

E. INFANTIL / PREESCOLAR

COMUNIDADES AUTÓNOMAS Y PROVINCIAS	TOTAL	Europa		África	América del Norte	América Central	América del Sur	Asia	Oceanía
		Total	U.E.						
TOTAL GENERAL	4.072	1.687	1.309	1.165	128	158	547	383	4
ANDALUCÍA	305	216	143	15	7	26	16	25	—
Almería	31	22	9	3	—	3	2	1	—
Cádiz	42	27	22	3	4	3	2	3	—
Córdoba	12	1	1	1	1	4	3	2	—
Granada	37	27	12	2	—	1	1	6	—
Huelva	3	3	2	—	—	—	—	—	—
Jaén	6	3	2	—	—	2	1	—	—
Málaga	163	127	93	5	2	12	5	12	—
Sevilla	11	6	2	1	—	1	2	1	—
ARAGÓN	52	15	10	22	2	4	5	4	—
Huesca	7	3	3	3	—	1	—	—	—
Teruel	4	1	—	—	—	2	—	1	—
Zaragoza	41	11	7	19	2	1	5	3	—
ASTURIAS (Principado de)	29	13	6	1	3	5	2	5	—
BALEARES (Islas)	98	80	71	9	—	—	3	6	—
CANARIAS	254	144	130	26	2	1	35	46	—
Las Palmas	149	68	54	26	2	1	15	37	—
Santa Cruz de Tenerife	105	76	76	—	—	—	20	9	—
CANTABRIA	12	4	4	1	1	3	2	1	—
CASTILLA Y LEÓN	175	114	96	42	4	4	4	7	—
Ávila	12	3	2	3	—	1	1	4	—
Burgos	12	6	6	4	1	—	1	—	—
León	94	60	60	31	1	—	—	2	—
Palencia	2	2	2	—	—	—	—	—	—
Salamanca	4	1	1	1	1	—	—	1	—
Segovia	18	14	1	—	—	3	1	—	—
Soria	5	4	4	—	1	—	—	—	—
Valladolid	23	19	16	3	—	—	1	—	—
Zamora	5	5	4	—	—	—	—	—	—
CASTILLA-LA MANCHA	54	19	6	19	1	5	7	3	—
Albacete	8	5	1	1	—	—	2	—	—
Ciudad Real	3	1	—	1	—	—	—	1	—
Cuenca	7	3	2	2	—	—	2	—	—
Guadalajara	11	5	3	2	1	2	—	1	—
Toledo	25	5	—	13	—	3	3	1	—
CATALUÑA	1.491	435	345	639	46	33	179	157	2
Barcelona	1.109	318	254	410	41	29	162	147	2
Girona	258	70	60	171	1	2	6	8	—
Lleida	35	14	9	19	—	—	1	1	—
Tarragona	89	33	22	39	4	2	10	1	—
COMUNIDAD VALENCIANA (1)	292	198	169	27	7	4	41	15	—
Alicante	120	90	78	4	4	1	12	9	—
Castellón	30	12	9	8	2	—	7	1	—
Valencia	142	96	82	15	1	3	22	5	—
EXTREMADURA	20	8	5	4	1	—	6	1	—
Badajoz	15	7	5	2	—	—	5	1	—
Cáceres	5	1	—	2 ^a	1	—	1	—	—
GALICIA	66	44	38	5	1	1	13	2	—
La Coruña	18	8	6	—	1	—	7	2	—
Lugo	13	7	7	3	—	1	2	—	—
Orense	18	16	16	—	—	—	2	—	—
Pontevedra	17	13	9	2	—	—	2	—	—
MADRID (Comunidad de)	1.004	303	214	279	45	62	213	100	2
MURCIA (Región de)	44	9	6	18	3	2	6	6	—
NAVARRA (Comunidad Foral de)	35	23	21	—	2	1	6	3	—
PAÍS VASCO	102	55	41	27	3	7	8	2	—
Álava	19	7	6	9	—	—	3	—	—
Guipúzcoa	43	27	18	7	1	4	4	—	—
Vizcaya	40	21	17	11	2	3	1	2	—
RIOJA (La)	13	6	3	6	—	—	1	—	—
CEUTA	22	—	—	22	—	—	—	—	—
MELILLA	4	1	1	3	—	—	—	—	—

(1) Datos del curso anterior.

22. ALUMNADO MATRICULADO, POR TITULARIDAD Y SEXO.

E. PRIMARIA / E.G.B.

COMUNIDADES AUTÓNOMAS Y PROVINCIAS	TOTAL			PÚBLICA			PRIVADA		
	Total	Hombres	Mujeres	Total	Hombres	Mujeres	Total	Hombres	Mujeres
TOTAL GENERAL	4.063.912	2.109.177	1.954.735	2.681.829	1.420.910	1.260.919	1.382.083	688.267	693.816
ANDALUCÍA	890.777	462.675	428.102	674.596	358.552	316.044	216.181	104.123	112.058
Almería	62.918	32.829	30.089	54.009	28.502	25.507	8.909	4.327	4.582
Cádiz	152.282	79.091	73.191	113.792	61.444	52.348	38.490	17.647	20.843
Córdoba	89.534	46.594	42.940	67.541	35.981	31.560	21.993	10.613	11.380
Granada	97.365	50.179	47.186	67.890	36.008	31.882	29.475	14.171	15.304
Huelva	55.783	28.714	27.069	46.167	23.893	22.274	9.616	4.821	4.795
Jaén	76.860	39.568	37.292	60.706	32.093	28.613	16.154	7.475	8.679
Málaga	145.555	76.116	69.439	107.240	57.082	50.158	38.315	19.034	19.281
Sevilla	210.480	109.584	100.896	157.251	83.549	73.702	53.229	26.035	27.194
ARAGÓN	98.871	51.177	47.694	59.432	31.226	28.206	39.439	19.951	19.488
Huesca	17.264	9.068	8.196	12.702	6.763	5.939	4.562	2.305	2.257
Teruel	11.680	6.048	5.632	9.861	5.087	4.774	1.819	961	858
Zaragoza	69.927	36.061	33.866	36.869	19.376	17.493	33.058	16.685	16.373
ASTURIAS (Principado de)	93.566	48.556	45.010	64.905	34.507	30.398	28.661	14.049	14.612
BALEARES (Islas)	80.008	41.650	38.358	44.368	24.052	20.316	35.640	17.598	18.042
CANARIAS	197.342	102.132	95.210	151.838	81.033	70.805	45.504	21.099	24.405
Las Palmas	105.114	54.508	50.606	83.920	44.646	39.274	21.194	9.862	11.332
Santa Cruz de Tenerife	92.228	47.624	44.604	67.918	36.387	31.531	24.310	11.237	13.073
CANTABRIA	50.729	26.552	24.177	30.827	16.528	14.299	19.902	10.024	9.878
CASTILLA Y LEÓN	227.621	119.032	108.589	150.833	80.126	70.707	76.788	38.906	37.882
Ávila	15.305	7.908	7.397	12.017	6.262	5.755	3.288	1.646	1.642
Burgos	30.843	16.016	14.827	17.677	9.317	8.360	13.166	6.699	6.467
León	46.377	24.330	22.047	33.286	17.466	15.820	13.091	6.864	6.227
Palencia	17.656	9.225	8.431	11.692	6.260	5.432	5.964	2.965	2.999
Salamanca	32.504	17.118	15.386	21.681	11.782	9.899	10.823	5.336	5.487
Segovia	12.498	6.647	5.851	10.388	5.541	4.847	2.110	1.106	1.004
Soria	7.295	3.784	3.511	5.290	2.788	2.502	2.005	996	1.009
Valladolid	47.647	24.841	22.806	25.459	13.607	11.852	22.188	11.234	10.954
Zamora	17.496	9.163	8.333	13.343	7.103	6.240	4.153	2.060	2.093
CASTILLA-LA MANCHA	181.054	94.449	86.605	144.137	76.222	67.915	36.917	18.227	18.690
Albacete	39.487	20.680	18.807	32.277	17.157	15.120	7.210	3.523	3.687
Ciudad Real	51.481	26.784	24.697	41.782	22.037	19.745	9.699	4.747	4.952
Cuenca	18.749	9.695	9.054	16.753	8.738	8.015	1.996	957	1.039
Guadalajara	14.959	7.919	7.040	10.870	5.829	5.041	4.089	2.090	1.999
Toledo	56.378	29.371	27.007	42.455	22.461	19.994	13.923	6.910	7.013
CATALUÑA	549.642	282.932	266.710	298.758	155.852	142.906	250.884	127.080	123.804
Barcelona	412.715	211.937	200.778	204.964	106.618	98.346	207.751	105.319	102.432
Girona	49.303	25.536	23.767	33.253	17.354	15.899	16.050	8.182	7.868
Lleida	30.933	15.954	14.979	20.832	10.936	9.896	10.101	5.018	5.083
Tarragona	56.691	29.505	27.186	39.709	20.944	18.765	16.982	8.561	8.421
COMUNIDAD VALENCIANA (1)	411.417	213.666	197.751	268.098	142.424	125.674	143.319	71.242	72.077
Alicante
Castellón
Valencia
EXTREMADURA	122.638	64.255	58.383	97.425	51.587	45.838	25.213	12.668	12.545
Badajoz	77.777	40.878	36.899	62.430	33.126	29.304	15.347	7.752	7.595
Cáceres	44.861	23.377	21.484	34.995	18.461	16.534	9.866	4.916	4.950
GALICIA	266.225	138.763	127.462	189.606	99.849	89.757	76.619	38.914	37.705
La Coruña	107.328	55.927	51.401	75.473	39.670	35.803	31.855	16.257	15.598
Lugo	31.788	16.503	15.285	25.587	13.275	12.312	6.201	3.228	2.973
Orense	29.094	15.150	13.944	19.435	10.362	9.073	9.659	4.788	4.871
Pontevedra	98.015	51.183	46.832	69.111	36.542	32.569	28.904	14.641	14.263
MADRID (Comunidad de)	496.813	256.936	239.877	274.171	144.575	129.596	222.642	112.361	110.281
MURCIA (Región de)	131.811	68.686	63.125	98.782	52.972	45.810	33.029	15.714	17.315
NAVARRA (Comunidad Foral de)	45.856	23.918	21.938	25.784	13.702	12.082	20.072	10.216	9.856
PAÍS VASCO	179.285	92.957	86.328	81.015	43.275	37.740	98.270	49.682	48.588
Álava	25.829	13.280	12.549	14.133	7.513	6.620	11.696	5.767	5.929
Guipúzcoa	55.941	29.141	26.800	22.226	11.791	10.435	33.715	17.350	16.365
Vizcaya	97.515	50.536	46.979	44.656	23.971	20.685	52.859	26.565	26.294
RIOJA (La)	23.203	12.048	11.155	14.595	7.765	6.830	8.608	4.283	4.325
CEUTA	9.405	4.752	4.653	6.631	3.427	3.204	2.774	1.325	1.449
MELILLA	7.649	4.041	3.608	6.028	3.236	2.792	1.621	805	816

(1) Datos estimados.

**23. ALUMNADO MATRICULADO, POR CURSO.
TODOS LOS CENTROS. AMBOS SEXOS.**

E. PRIMARIA / E.G.B.

COMUNIDADES AUTÓNOMAS Y PROVINCIAS	TOTAL	E. PRIMARIA					E.B.G.			
		PRIMER CICLO		SEGUNDO CICLO		3er. CICLO	CICLO SUPERIOR			
		Primero	Segundo	Tercero	Cuarto	Quinto	Sexto	Séptimo	Octavo	
TOTAL GENERAL	4.063.912	430.900	448.418	458.095	489.234	517.122	578.846	561.590	579.707	
ANDALUCÍA	890.777	95.517	99.196	100.856	108.941	114.197	133.313	120.934	117.823	
Almería	62.918	7.049	7.277	7.201	7.756	7.895	9.310	8.403	8.027	
Cádiz	152.282	15.796	16.414	17.076	18.252	19.319	23.448	21.571	20.406	
Córdoba	89.534	10.017	10.152	10.242	10.911	11.704	13.180	12.152	11.176	
Granada	97.365	10.653	11.266	11.066	11.876	12.397	14.018	13.135	12.954	
Huelva	55.783	6.143	6.248	6.339	6.953	7.307	8.449	7.289	7.055	
Jaén	76.860	8.688	8.916	9.109	9.690	10.005	11.341	9.744	9.367	
Málaga	145.555	15.311	16.255	16.401	18.097	18.900	22.147	19.279	19.165	
Sevilla	210.480	21.860	22.668	23.422	25.406	26.670	31.420	29.361	29.673	
ARAGÓN	98.871	10.873	11.138	11.396	12.170	12.764	13.471	12.969	14.090	
Huesca	17.264	1.797	1.898	1.957	2.039	2.209	2.282	2.465	2.617	
Teruel	11.680	1.383	1.404	1.395	1.457	1.427	1.557	1.489	1.568	
Zaragoza	69.927	7.693	7.836	8.044	8.674	9.128	9.632	9.015	9.905	
ASTURIAS (Principado de)	93.566	8.723	9.672	10.330	11.173	11.991	13.362	13.271	15.044	
BALEARES (Islas)	80.008	8.794	9.096	9.127	9.666	10.253	10.843	10.769	11.460	
CANARIAS	197.342	21.311	21.948	21.758	22.929	25.352	29.349	28.119	26.576	
Las Palmas	105.114	11.622	11.790	11.768	12.292	13.512	15.245	14.786	14.099	
Santa Cruz de Tenerife	92.228	9.689	10.158	9.990	10.637	11.840	14.104	13.333	12.477	
CANTABRIA	50.729	5.073	5.381	5.600	6.071	6.509	7.295	7.091	7.709	
CASTILLA Y LEÓN	227.621	23.090	24.511	25.435	27.510	29.139	32.503	31.789	33.644	
Ávila	15.305	1.625	1.742	1.823	1.898	1.974	2.187	2.009	2.047	
Burgos	30.843	3.397	3.407	3.504	3.720	3.845	4.285	4.256	4.429	
León	46.377	4.562	4.886	5.237	5.624	6.142	6.663	6.392	6.871	
Palencia	17.656	1.676	1.898	1.912	2.094	2.277	2.487	2.523	2.789	
Salamanca	32.504	3.268	3.505	3.588	3.855	4.070	4.780	4.694	4.744	
Segovia	12.498	1.400	1.407	1.445	1.617	1.591	1.774	1.568	1.696	
Soria	7.295	812	850	923	926	890	1.032	883	979	
Valladolid	47.647	4.548	4.879	5.022	5.640	6.058	6.750	7.068	7.682	
Zamora	17.496	1.802	1.937	1.981	2.136	2.292	2.545	2.396	2.407	
CASTILLA-LA MANCHA	181.054	20.584	21.412	21.051	21.872	23.080	25.629	23.472	23.954	
Albacete	39.487	4.446	4.798	4.607	4.781	5.065	6.016	4.905	4.869	
Ciudad Real	51.481	6.132	6.253	6.151	6.379	6.640	7.109	6.354	6.463	
Cuenca	18.749	2.077	2.274	2.141	2.225	2.337	2.603	2.451	2.641	
Guadalajara	14.959	1.682	1.614	1.673	1.727	1.807	2.160	2.066	2.230	
Toledo	56.378	6.247	6.473	6.479	6.760	7.231	7.741	7.696	7.751	
CATALUÑA	549.642	59.883	61.115	63.008	67.106	69.567	74.181	74.209	80.573	
Barcelona	412.715	44.840	45.991	47.591	50.467	52.340	55.640	55.054	60.792	
Girona	49.303	5.438	5.538	5.638	5.988	6.145	6.480	6.806	7.270	
Lleida	30.933	3.490	3.399	3.507	3.757	3.873	4.164	4.303	4.440	
Tarragona	56.691	6.115	6.187	6.272	6.894	7.209	7.897	8.046	8.071	
COMUNIDAD VALENCIANA (1)	411.417	42.955	45.341	46.673	48.778	52.521	58.123	58.335	58.691	
Alicante	
Castellón	
Valencia	
EXTREMADURA	122.638	13.887	14.317	14.151	14.692	15.587	17.599	16.631	15.774	
Badajoz	77.777	8.908	9.097	8.962	9.223	9.891	11.221	10.520	9.955	
Cáceres	44.861	4.979	5.220	5.189	5.469	5.696	6.378	6.111	5.819	
GALICIA	266.225	25.747	27.467	28.186	30.917	33.885	40.391	39.654	39.978	
La Coruña	107.328	10.226	11.084	11.305	12.277	13.705	16.178	16.149	16.404	
Lugo	31.788	3.144	3.397	3.434	3.814	4.119	4.793	4.494	4.593	
Orense	29.094	2.787	2.967	3.103	3.525	3.766	4.410	4.253	4.283	
Pontevedra	98.015	9.590	10.019	10.344	11.301	12.295	15.010	14.758	14.698	
MADRID (Comunidad de)	496.813	52.453	54.847	56.134	59.917	62.454	67.469	68.419	75.120	
MURCIA (Región de)	131.811	14.489	14.861	14.709	15.897	16.475	18.761	18.196	18.423	
NAVARRA (Comunidad Foral de)	45.856	4.977	4.880	5.180	5.369	5.738	6.136	6.539	7.037	
PAÍS VASCO	179.285	17.914	18.596	19.849	21.070	22.355	24.412	26.206	28.883	
Álava	25.829	2.646	2.671	2.745	3.151	3.271	3.538	3.738	4.069	
Guipúzcoa	55.941	5.708	5.847	6.320	6.573	6.879	7.495	8.191	8.928	
Vizcaya	97.515	9.560	10.078	10.784	11.346	12.205	13.379	14.277	15.886	
RIOJA (La)	23.203	2.573	2.554	2.581	2.942	2.908	3.278	3.064	3.303	
CEUTA	9.405	1.105	1.113	1.109	1.185	1.212	1.377	1.222	1.082	
MELILLA	7.649	952	973	962	1.029	1.135	1.354	701	543	

(1) Datos estimados.

**24. ALUMNADO MATRICULADO, POR CURSO.
TODOS LOS CENTROS. MUJERES.**

E. PRIMARIA / E.G.B.

COMUNIDADES AUTÓNOMAS Y PROVINCIAS	TOTAL	E. PRIMARIA					E.G.B.		
		PRIMER CICLO		SEGUNDO CICLO		3er. CICLO	CICLO SUPERIOR		
		Primero	Segundo	Tercero	Cuarto	Quinto	Sexto	Séptimo	Octavo
TOTAL GENERAL	1.954.735	208.881	216.900	222.101	236.136	248.368	272.789	268.246	281.314
ANDALUCÍA	428.102	46.191	48.007	48.868	52.328	54.975	62.066	58.021	57.646
Almería	30.089	3.378	3.415	3.469	3.716	3.795	4.337	4.015	3.964
Cádiz	73.191	7.723	7.913	8.198	8.716	9.337	10.826	10.519	9.959
Córdoba	42.940	4.747	4.927	5.030	5.308	5.599	6.096	5.833	5.400
Granada	47.186	5.244	5.481	5.387	5.753	5.947	6.536	6.353	6.485
Huelva	27.069	2.932	3.049	3.090	3.353	3.522	4.052	3.591	3.480
Jaén	37.292	4.169	4.390	4.446	4.707	4.811	5.347	4.752	4.670
Málaga	69.439	7.357	7.887	7.925	8.628	9.054	10.196	9.103	9.289
Sevilla	100.896	10.641	10.945	11.323	12.147	12.910	14.676	13.855	14.399
ARAGÓN	47.694	5.319	5.504	5.648	5.831	6.094	6.436	6.171	6.691
Huesca	8.196	843	957	968	930	1.060	1.072	1.132	1.234
Teruel	5.632	693	678	715	695	689	751	695	716
Zaragoza	33.866	3.783	3.869	3.965	4.206	4.345	4.613	4.344	4.741
ASTURIAS (Principado de)	45.010	4.217	4.692	4.940	5.318	5.842	6.310	6.364	7.327
BALEARES (Islas)	38.358	4.267	4.454	4.449	4.593	4.954	5.121	5.044	5.476
CANARIAS	95.210	10.445	10.558	10.607	11.103	12.007	13.539	13.497	13.454
Las Palmas	50.606	5.662	5.654	5.707	6.027	6.373	7.054	7.020	7.109
Santa Cruz de Tenerife	44.604	4.783	4.904	4.900	5.076	5.634	6.485	6.477	6.345
CANTABRIA	24.177	2.494	2.604	2.680	2.954	3.118	3.438	3.275	3.614
CASTILLA Y LEÓN	108.589	11.064	11.951	12.243	13.202	13.941	15.330	14.977	15.881
Ávila	7.397	774	831	847	956	960	1.043	985	1.001
Burgos	14.827	1.595	1.673	1.690	1.789	1.896	2.014	2.038	2.132
León	22.047	2.259	2.377	2.571	2.647	2.917	3.167	2.968	3.141
Palencia	8.431	807	910	934	1.011	1.104	1.135	1.202	1.328
Salamanca	15.386	1.528	1.728	1.715	1.798	1.913	2.239	2.159	2.306
Segovia	5.851	670	659	673	768	753	821	705	802
Soria	3.511	398	423	462	441	441	480	422	444
Valladolid	22.806	2.158	2.391	2.425	2.739	2.910	3.203	3.395	3.585
Zamora	8.333	875	959	926	1.053	1.047	1.228	1.103	1.142
CASTILLA-LA MANCHA	86.605	9.996	10.365	10.199	10.743	10.934	11.913	11.042	11.413
Albacete	18.807	2.162	2.354	2.237	2.319	2.399	2.682	2.279	2.375
Ciudad Real	24.697	2.968	3.047	2.931	3.138	3.139	3.397	2.985	3.092
Cuenca	9.054	1.042	1.109	1.062	1.122	1.086	1.217	1.173	1.243
Guadalajara	7.040	799	745	780	838	853	990	969	1.066
Toledo	27.007	3.025	3.110	3.189	3.326	3.457	3.627	3.636	3.637
CATALUÑA	266.710	29.087	29.579	30.744	32.540	33.652	35.893	36.050	39.165
Barcelona	200.778	21.764	22.299	23.250	24.542	25.464	27.044	26.805	29.610
Girona	23.767	2.644	2.666	2.748	2.854	2.934	3.146	3.288	3.487
Lleida	14.979	1.702	1.642	1.742	1.802	1.824	1.984	2.116	2.167
Tarragona	27.186	2.977	2.972	3.004	3.342	3.430	3.719	3.841	3.901
COMUNIDAD VALENCIANA (1)	197.751	20.604	21.837	22.629	23.547	25.117	27.381	27.864	28.772
Alicante
Castellón
Valencia
EXTREMADURA	58.383	6.715	6.871	6.801	7.057	7.445	8.064	7.791	7.639
Badajoz	36.899	4.288	4.354	4.302	4.401	4.731	5.162	4.901	4.760
Cáceres	21.484	2.427	2.517	2.499	2.656	2.714	2.902	2.890	2.879
GALICIA	127.462	12.540	13.280	13.628	14.934	16.271	18.664	18.709	19.436
La Coruña	51.401	5.013	5.395	5.442	5.907	6.573	7.505	7.572	7.994
Lugo	15.285	1.534	1.626	1.683	1.861	2.006	2.251	2.093	2.231
Orense	13.944	1.388	1.460	1.533	1.695	1.778	2.044	1.966	2.080
Pontevedra	46.832	4.605	4.799	4.970	5.471	5.914	6.864	7.078	7.131
MADRID (Comunidad de)	239.877	25.492	26.561	27.392	28.977	30.274	32.282	32.731	36.168
MURCIA (Región de)	63.125	6.949	7.122	7.046	7.687	7.868	8.795	8.694	8.964
NAVARRA (Comunidad Foral de)	21.938	2.420	2.325	2.393	2.650	2.718	2.913	3.082	3.437
PAÍS VASCO	86.328	8.783	8.972	9.555	10.159	10.663	11.778	12.550	13.868
Álava	12.549	1.314	1.267	1.322	1.577	1.571	1.689	1.802	2.007
Guipúzcoa	26.800	2.760	2.807	3.043	3.127	3.276	3.650	3.854	4.283
Vizcaya	46.979	4.709	4.898	5.190	5.455	5.816	6.439	6.894	7.578
RIOJA (La)	11.155	1.276	1.231	1.255	1.419	1.395	1.582	1.440	1.557
CEUTA	4.653	559	524	536	615	590	664	621	544
MELILLA	3.608	463	463	488	479	510	620	323	262

(1) Datos estimados.

**25. ALUMNADO MATRICULADO, POR CURSO.
CENTROS PÚBLICOS. AMBOS SEXOS.**

E. PRIMARIA / E.G.B.

COMUNIDADES AUTÓNOMAS Y PROVINCIAS	TOTAL	E. PRIMARIA					E.B.G.		
		PRIMER CICLO		SEGUNDO CICLO		3er. CICLO	CICLO SUPERIOR		
		Primero	Segundo	Tercero	Cuarto	Quinto	Sexto	Séptimo	Octavo
TOTAL GENERAL	2.681.829	285.724	294.070	297.125	317.463	337.425	386.002	378.262	385.758
ANDALUCÍA	674.596	72.076	74.383	75.354	81.050	85.412	101.922	93.851	90.548
Almería	54.009	6.060	6.248	6.132	6.685	6.740	8.091	7.217	6.836
Cádiz	113.792	11.751	12.155	12.580	13.434	14.291	17.912	16.349	15.320
Córdoba	67.541	7.630	7.656	7.651	8.126	8.758	10.062	9.271	8.387
Granada	67.890	7.509	7.913	7.748	8.186	8.584	9.817	9.211	8.922
Huelva	46.167	5.018	5.150	5.196	5.624	5.990	6.969	6.260	5.960
Jaén	60.706	6.860	6.919	7.059	7.531	7.870	8.994	7.929	7.544
Málaga	107.240	11.091	11.683	11.741	12.932	13.629	16.435	14.998	14.731
Sevilla	157.251	16.157	16.659	17.247	18.532	19.550	23.642	22.616	22.848
ARAGÓN	59.432	6.650	6.800	6.864	7.050	7.385	7.832	8.056	8.795
Huesca	12.702	1.327	1.439	1.429	1.469	1.593	1.675	1.825	1.945
Teruel	9.861	1.183	1.201	1.167	1.178	1.177	1.276	1.317	1.362
Zaragoza	36.869	4.140	4.160	4.268	4.403	4.615	4.881	4.914	5.488
ASTURIAS (Principado de)	64.905	6.034	6.615	6.940	7.577	8.231	9.278	9.533	10.697
BALEARES (Islas)	44.368	4.921	5.068	4.920	5.176	5.547	5.909	6.203	6.624
CANARIAS	151.838	16.134	16.650	16.328	17.270	19.543	23.290	22.026	20.597
Las Palmas	83.920	9.200	9.305	9.170	9.678	10.808	12.404	12.017	11.338
Santa Cruz de Tenerife	67.918	6.934	7.345	7.158	7.592	8.735	10.886	10.009	9.259
CANTABRIA	30.827	3.105	3.192	3.353	3.590	3.854	4.370	4.522	4.841
CASTILLA Y LEÓN	150.833	15.618	16.403	16.841	18.120	18.966	21.086	21.360	22.439
Ávila	12.017	1.269	1.399	1.405	1.470	1.529	1.677	1.617	1.651
Burgos	17.677	2.072	1.970	1.991	2.157	2.162	2.408	2.435	2.482
León	33.286	3.268	3.544	3.788	4.004	4.349	4.552	4.736	5.045
Palencia	11.692	1.156	1.298	1.291	1.409	1.465	1.586	1.666	1.821
Salamanca	21.681	2.221	2.367	2.378	2.540	2.679	3.189	3.180	3.127
Segovia	10.388	1.102	1.121	1.149	1.314	1.270	1.421	1.445	1.566
Soria	5.290	607	617	687	682	618	742	638	699
Valladolid	25.459	2.550	2.618	2.664	2.961	3.170	3.615	3.744	4.137
Zamora	13.343	1.373	1.469	1.488	1.583	1.724	1.896	1.899	1.911
CASTILLA-LA MANCHA	144.137	16.650	17.171	16.631	17.284	18.165	20.281	18.849	19.106
Albacete	32.277	3.642	3.914	3.704	3.852	4.081	4.967	4.086	4.031
Ciudad Real	41.782	5.067	5.080	4.920	5.067	5.272	5.667	5.330	5.379
Cuenca	16.753	1.872	2.055	1.928	2.003	2.089	2.335	2.160	2.311
Guadalajara	10.870	1.270	1.212	1.224	1.270	1.321	1.528	1.499	1.546
Toledo	42.455	4.799	4.910	4.855	5.092	5.402	5.784	5.774	5.839
CATALUÑA	298.758	33.268	32.690	33.390	35.872	37.352	40.456	41.368	44.362
Barcelona	204.964	22.750	22.413	22.933	24.531	25.611	27.695	28.164	30.867
Girona	33.253	3.735	3.643	3.682	3.994	4.132	4.354	4.694	5.019
Lleida	20.832	2.384	2.317	2.382	2.552	2.595	2.820	2.868	2.914
Tarragona	39.709	4.399	4.317	4.393	4.795	5.014	5.587	5.642	5.562
COMUNIDAD VALENCIANA (1)	268.098	28.177	29.604	29.972	31.431	34.425	38.226	38.306	37.957
Alicante
Castellón
Valencia
EXTREMADURA	97.425	11.182	11.447	11.248	11.607	12.192	13.927	13.416	12.406
Badajoz	62.430	7.261	7.347	7.202	7.333	7.813	8.941	8.589	7.944
Cáceres	34.995	3.921	4.100	4.046	4.274	4.379	4.986	4.827	4.462
GALICIA	189.606	18.305	19.256	19.795	21.846	24.026	29.476	28.581	28.321
La Coruña	75.473	7.111	7.710	7.838	8.549	9.616	11.606	11.491	11.552
Lugo	25.587	2.543	2.695	2.750	3.011	3.293	3.907	3.663	3.725
Orense	19.435	1.865	1.971	2.094	2.401	2.505	3.040	2.795	2.764
Pontevedra	69.111	6.786	6.880	7.113	7.885	8.612	10.923	10.632	10.280
MADRID (Comunidad de)	274.171	28.596	29.598	29.833	32.106	33.637	37.329	38.949	44.123
MURCIA (Región de)	98.782	10.845	11.011	10.798	11.721	12.033	13.985	14.156	14.233
NAVARRA (Comunidad Foral de)	25.784	2.876	2.807	2.963	3.065	3.251	3.476	3.585	3.701
PAÍS VASCO	81.015	8.047	8.203	8.771	9.316	9.941	11.105	12.009	13.623
Álava	14.133	1.424	1.412	1.439	1.686	1.759	1.982	2.090	2.341
Guipúzcoa	22.226	2.303	2.379	2.503	2.606	2.666	2.953	3.233	3.583
Vizcaya	44.656	4.320	4.412	4.829	5.024	5.516	6.170	6.686	7.699
RIOJA (La)	14.595	1.666	1.597	1.586	1.758	1.770	1.990	2.048	2.180
CEUTA	6.631	815	796	788	846	842	997	844	703
MELILLA	6.028	759	779	750	778	853	1.067	600	442

(1) Datos estimados.

**26. ALUMNADO MATRICULADO, POR CURSO.
CENTROS PÚBLICOS. MUJERES.**

E. PRIMARIA / E.G.B.

COMUNIDADES AUTÓNOMAS Y PROVINCIAS	TOTAL	E. PRIMARIA					E.G.B.			
		PRIMER CICLO		SEGUNDO CICLO		3er. CICLO	CICLO SUPERIOR			
		Primero	Segundo	Tercero	Cuarto	Quinto	Sexto	Séptimo	Octavo	
TOTAL GENERAL	1.260.919	136.394	139.819	141.266	150.092	158.410	176.844	175.720	182.374	
ANDALUCÍA	316.044	34.248	35.336	35.785	38.102	40.179	45.960	43.495	42.939	
Almería	25.507	2.894	2.900	2.937	3.177	3.190	3.716	3.369	3.324	
Cádiz	52.348	5.582	5.725	5.806	6.146	6.599	7.857	7.522	7.111	
Córdoba	31.560	3.512	3.638	3.693	3.841	4.063	4.465	4.341	4.007	
Granada	31.882	3.665	3.773	3.703	3.869	4.020	4.394	4.218	4.240	
Huelva	22.274	2.403	2.489	2.511	2.740	2.871	3.321	3.066	2.873	
Jaén	28.613	3.243	3.328	3.336	3.582	3.721	4.101	3.714	3.588	
Málaga	50.158	5.277	5.627	5.612	6.052	6.392	7.357	6.871	6.970	
Sevilla	73.702	7.672	7.856	8.187	8.695	9.323	10.749	10.394	10.826	
ARAGÓN	28.206	3.230	3.286	3.372	3.347	3.500	3.600	3.772	4.099	
Huesca	5.939	630	735	691	664	747	743	828	901	
Teruel	4.774	598	572	584	556	578	618	624	644	
Zaragoza	17.493	2.002	1.979	2.097	2.127	2.175	2.239	2.320	2.554	
ASTURIAS (Principado de)	30.398	2.877	3.162	3.228	3.542	3.954	4.254	4.413	4.968	
BALEARES (Islas)	20.316	2.312	2.392	2.309	2.352	2.561	2.599	2.770	3.021	
CANARIAS	70.805	7.693	7.741	7.700	8.036	8.867	10.370	10.170	10.228	
Las Palmas	39.274	4.398	4.328	4.313	4.598	4.924	5.565	5.505	5.643	
Santa Cruz de Tenerife	31.531	3.295	3.413	3.387	3.438	3.943	4.805	4.665	4.585	
CANTABRIA	14.299	1.518	1.495	1.553	1.708	1.792	1.995	2.034	2.204	
CASTILLA Y LEÓN	70.707	7.337	7.872	7.928	8.474	8.916	9.746	9.945	10.489	
Ávila	5.755	613	662	647	734	744	787	778	790	
Burgos	8.360	940	953	955	1.007	1.066	1.115	1.159	1.165	
León	15.820	1.597	1.728	1.808	1.844	2.013	2.123	2.297	2.410	
Palencia	5.432	532	611	615	661	691	708	776	838	
Salamanca	9.899	1.023	1.128	1.103	1.146	1.216	1.443	1.374	1.466	
Segovia	4.847	505	521	539	623	606	649	655	749	
Soria	2.502	284	292	335	328	308	328	295	332	
Valladolid	11.852	1.200	1.246	1.259	1.382	1.499	1.695	1.728	1.843	
Zamora	6.240	643	731	667	749	773	898	883	896	
CASTILLA-LA MANCHA	67.915	7.998	8.188	7.945	8.380	8.496	9.283	8.701	8.924	
Albacete	15.120	1.744	1.906	1.776	1.839	1.915	2.181	1.851	1.908	
Ciudad Real	19.745	2.442	2.432	2.316	2.464	2.474	2.644	2.463	2.510	
Cuenca	8.015	944	990	938	987	956	1.082	1.025	1.093	
Guadalajara	5.041	577	545	564	611	614	694	700	736	
Toledo	19.994	2.291	2.315	2.351	2.479	2.537	2.682	2.662	2.677	
CATALUÑA	142.906	16.053	15.811	16.139	17.183	17.733	19.308	19.616	21.063	
Barcelona	98.346	10.982	10.879	11.111	11.799	12.252	13.260	13.387	14.676	
Girona	15.899	1.791	1.746	1.784	1.875	1.976	2.128	2.218	2.381	
Lleida	9.896	1.156	1.121	1.184	1.202	1.185	1.305	1.362	1.381	
Tarragona	18.765	2.124	2.065	2.060	2.307	2.320	2.615	2.649	2.625	
COMUNIDAD VALENCIANA (1)	125.674	13.363	14.019	14.249	14.813	16.013	17.521	17.811	17.885	
Alicante	
Castellón	
Valencia	
EXTREMADURA	45.838	5.361	5.432	5.310	5.390	5.774	6.309	6.295	5.967	
Badajoz	29.304	3.454	3.468	3.387	3.395	3.707	4.054	4.037	3.802	
Cáceres	16.534	1.907	1.964	1.923	1.995	2.067	2.255	2.258	2.165	
GALICIA	89.757	8.806	9.206	9.452	10.431	11.301	13.423	13.359	13.779	
La Coruña	35.803	3.415	3.705	3.726	4.083	4.530	5.343	5.311	5.690	
Lugo	12.312	1.240	1.294	1.366	1.474	1.607	1.801	1.709	1.821	
Orense	9.073	921	955	1.011	1.125	1.122	1.374	1.252	1.313	
Pontevedra	32.569	3.230	3.252	3.349	3.749	4.042	4.905	5.087	4.955	
MADRID (Comunidad de)	129.596	13.670	14.109	14.266	15.293	16.030	17.485	18.025	20.718	
MURCIA (Región de)	45.810	5.099	5.151	5.059	5.529	5.574	6.315	6.489	6.594	
NAVARRA (Comunidad Foral de)	12.082	1.400	1.296	1.373	1.461	1.504	1.591	1.645	1.812	
PAÍS VASCO	37.740	3.869	3.839	4.082	4.414	4.586	5.219	5.555	6.176	
Álava	6.620	681	660	674	831	821	934	957	1.062	
Guipúzcoa	10.435	1.090	1.135	1.173	1.216	1.253	1.418	1.512	1.638	
Vizcaya	20.685	2.098	2.044	2.235	2.367	2.512	2.867	3.086	3.476	
RIOJA (La)	6.830	791	746	775	849	834	932	936	967	
CEUTA	3.204	408	369	375	430	419	456	416	331	
MELILLA	2.792	361	369	366	358	377	478	273	210	

(1) Datos estimados.

**27. ALUMNADO MATRICULADO, POR CURSO.
CENTROS PRIVADOS. AMBOS SEXOS.**

E. PRIMARIA / E.G.B.

COMUNIDADES AUTÓNOMAS Y PROVINCIAS	TOTAL	E. PRIMARIA					E.B.G.			
		PRIMER CICLO		SEGUNDO CICLO		3er. CICLO	CICLO SUPERIOR			
		Primero	Segundo	Tercero	Cuarto	Quinto	Sexto	Séptimo	Octavo	
TOTAL GENERAL	1.382.083	145.176	154.348	160.970	171.771	179.697	192.844	183.328	193.949	
ANDALUCÍA	216.181	23.441	24.813	25.502	27.891	28.785	31.391	27.083	27.275	
Almería	8.909	989	1.029	1.069	1.071	1.155	1.219	1.186	1.191	
Cádiz	38.490	4.045	4.259	4.496	4.818	5.028	5.536	5.222	5.086	
Córdoba	21.993	2.387	2.496	2.591	2.785	2.946	3.118	2.881	2.789	
Granada	29.475	3.144	3.353	3.318	3.690	3.813	4.201	3.924	4.032	
Huelva	9.616	1.125	1.098	1.143	1.329	1.317	1.480	1.029	1.095	
Jaén	16.154	1.828	1.997	2.050	2.159	2.135	2.347	1.815	1.823	
Málaga	38.315	4.220	4.572	4.660	5.165	5.271	5.712	4.281	4.434	
Sevilla	53.229	5.703	6.009	6.175	6.874	7.120	7.778	6.745	6.825	
ARAGÓN	39.439	4.223	4.338	4.532	5.120	5.379	5.639	4.913	5.295	
Huesca	4.562	470	459	528	570	616	607	640	672	
Teruel	1.819	200	203	228	279	250	281	172	206	
Zaragoza	33.058	3.553	3.676	3.776	4.271	4.513	4.751	4.101	4.417	
ASTURIAS (Principado de)	28.661	2.689	3.057	3.390	3.596	3.760	4.084	3.738	4.347	
BALEARES (Islas)	35.640	3.873	4.028	4.207	4.490	4.706	4.934	4.566	4.836	
CANARIAS	45.504	5.177	5.298	5.430	5.659	5.809	6.059	6.093	5.979	
Las Palmas	21.194	2.422	2.485	2.598	2.614	2.704	2.841	2.769	2.761	
Santa Cruz de Tenerife	24.310	2.755	2.813	2.832	3.045	3.105	3.218	3.324	3.218	
CANTABRIA	19.902	1.968	2.189	2.247	2.481	2.655	2.925	2.569	2.868	
CASTILLA Y LEÓN	76.788	7.472	8.108	8.594	9.390	10.173	11.417	10.429	11.205	
Ávila	3.288	356	343	418	428	445	510	392	396	
Burgos	13.166	1.325	1.437	1.513	1.563	1.683	1.877	1.821	1.947	
León	13.091	1.294	1.342	1.449	1.620	1.793	2.111	1.656	1.826	
Palencia	5.964	520	600	621	685	812	901	857	968	
Salamanca	10.823	1.047	1.138	1.210	1.315	1.391	1.591	1.514	1.617	
Segovia	2.110	298	286	296	303	321	353	123	130	
Soria	2.005	205	233	236	244	272	290	245	280	
Valladolid	22.188	1.998	2.261	2.358	2.679	2.888	3.135	3.324	3.545	
Zamora	4.153	429	468	493	553	568	649	497	496	
CASTILLA-LA MANCHA	36.917	3.934	4.241	4.420	4.588	4.915	5.348	4.623	4.848	
Albacete	7.210	804	884	903	929	984	1.049	819	838	
Ciudad Real	9.699	1.065	1.173	1.231	1.312	1.368	1.442	1.024	1.084	
Cuenca	1.996	205	219	213	222	248	268	291	330	
Guadalajara	4.089	412	402	449	457	486	632	567	684	
Toledo	13.923	1.448	1.563	1.624	1.668	1.829	1.957	1.922	1.912	
CATALUÑA	250.884	26.615	28.425	29.618	31.234	32.215	33.725	32.841	36.211	
Barcelona	207.751	22.090	23.578	24.658	25.936	26.729	27.945	26.890	29.925	
Girona	16.050	1.703	1.895	1.956	1.994	2.013	2.126	2.112	2.251	
Lleida	10.101	1.106	1.082	1.125	1.205	1.278	1.344	1.435	1.526	
Tarragona	16.982	1.716	1.870	1.879	2.099	2.195	2.310	2.404	2.509	
COMUNIDAD VALENCIANA (1)	143.319	14.778	15.737	16.701	17.347	18.096	19.897	20.029	20.734	
Alicante	
Castellón	
Valencia	
EXTREMADURA	25.213	2.705	2.870	2.903	3.085	3.395	3.672	3.215	3.368	
Badajoz	15.347	1.647	1.750	1.760	1.890	2.078	2.280	1.931	2.011	
Cáceres	9.866	1.058	1.120	1.143	1.195	1.317	1.392	1.284	1.357	
GALICIA	76.619	7.442	8.211	8.391	9.071	9.859	10.915	11.073	11.657	
La Coruña	31.855	3.115	3.374	3.467	3.728	4.089	4.572	4.658	4.852	
Lugo	6.201	601	702	684	803	826	886	831	868	
Orense	9.659	922	996	1.009	1.124	1.261	1.370	1.458	1.519	
Pontevedra	28.904	2.804	3.139	3.231	3.416	3.683	4.087	4.126	4.418	
MADRID (Comunidad de)	222.642	23.857	25.249	26.301	27.811	28.817	30.140	29.470	30.997	
MURCIA (Región de)	33.029	3.644	3.850	3.911	4.176	4.442	4.776	4.040	4.190	
NAVARRA (Comunidad Foral de)	20.072	2.101	2.073	2.217	2.304	2.487	2.660	2.954	3.276	
PAÍS VASCO	98.270	9.867	10.393	11.078	11.754	12.414	13.307	14.197	15.260	
Álava	11.696	1.222	1.259	1.306	1.465	1.512	1.556	1.648	1.728	
Guipúzcoa	33.715	3.405	3.468	3.817	3.967	4.213	4.542	4.958	5.345	
Vizcaya	52.859	5.240	5.666	5.955	6.322	6.689	7.209	7.591	8.187	
RIOJA (La)	8.608	907	957	995	1.184	1.138	1.288	1.016	1.123	
CEUTA	2.774	290	317	321	339	370	380	378	379	
MELILLA	1.621	193	194	212	251	282	287	101	101	

(1) Datos estimados.

**28. ALUMNADO MATRICULADO, POR CURSO.
CENTROS PRIVADOS. MUJERES.**

E. PRIMARIA / E.G.B.

COMUNIDADES AUTÓNOMAS Y PROVINCIAS	TOTAL	E. PRIMARIA					E.G.B.			
		PRIMER CICLO		SEGUNDO CICLO		3er. CICLO	CICLO SUPERIOR			
		Primero	Segundo	Tercero	Cuarto	Quinto	Sexto	Séptimo	Octavo	
TOTAL GENERAL	693.816	72.487	77.081	80.835	86.044	89.958	95.945	92.526	98.940	
ANDALUCÍA	112.058	11.943	12.671	13.083	14.226	14.796	16.106	14.526	14.707	
Almería	4.582	484	515	532	539	605	621	646	640	
Cádiz	20.843	2.141	2.188	2.392	2.570	2.738	2.969	2.997	2.848	
Córdoba	11.380	1.235	1.289	1.337	1.467	1.536	1.631	1.492	1.393	
Granada	15.304	1.579	1.708	1.684	1.884	1.927	2.142	2.135	2.245	
Huelva	4.795	529	560	579	613	651	731	525	607	
Jaén	8.679	926	1.062	1.110	1.125	1.090	1.246	1.038	1.082	
Málaga	19.281	2.080	2.260	2.313	2.576	2.662	2.839	2.232	2.319	
Sevilla	27.194	2.969	3.089	3.136	3.452	3.587	3.927	3.461	3.573	
ARAGÓN	19.488	2.089	2.218	2.276	2.484	2.594	2.836	2.399	2.592	
Huesca	2.257	213	222	277	266	313	329	304	333	
Teruel	858	95	106	131	139	111	133	71	72	
Zaragoza	16.373	1.781	1.890	1.868	2.079	2.170	2.374	2.024	2.187	
ASTURIAS (Principado de)	14.612	1.340	1.530	1.712	1.776	1.888	2.056	1.951	2.359	
BALEARES (Islas)	18.042	1.955	2.062	2.140	2.241	2.393	2.522	2.274	2.455	
CANARIAS	24.405	2.752	2.817	2.907	3.067	3.140	3.169	3.327	3.226	
Las Palmas	11.332	1.264	1.326	1.394	1.429	1.449	1.489	1.515	1.466	
Santa Cruz de Tenerife	13.073	1.488	1.491	1.513	1.638	1.691	1.680	1.812	1.760	
CANTABRIA	9.878	976	1.109	1.127	1.246	1.326	1.443	1.241	1.410	
CASTILLA Y LEÓN	37.882	3.727	4.079	4.315	4.728	5.025	5.584	5.032	5.392	
Ávila	1.642	161	169	200	222	216	256	207	211	
Burgos	6.467	655	720	735	782	830	899	879	967	
León	6.227	662	649	763	803	904	1.044	671	731	
Palencia	2.999	275	299	319	350	413	427	426	490	
Salamanca	5.487	505	600	612	652	697	796	785	840	
Segovia	1.004	165	138	134	145	147	172	50	53	
Soria	1.009	114	131	127	113	133	152	127	112	
Valladolid	10.954	958	1.145	1.166	1.357	1.411	1.508	1.667	1.742	
Zamora	2.093	232	228	259	304	274	330	220	246	
CASTILLA-LA MANCHA	18.690	1.998	2.177	2.254	2.363	2.438	2.630	2.341	2.489	
Albacete	3.687	418	448	461	480	484	501	428	467	
Ciudad Real	4.952	526	615	615	674	665	753	522	582	
Cuenca	1.039	98	119	124	135	130	135	148	150	
Guadalajara	1.999	222	200	216	227	239	296	269	330	
Toledo	7.013	734	795	838	847	920	945	974	960	
CATALUÑA	123.804	13.034	13.768	14.605	15.357	15.919	16.585	16.434	18.102	
Barcelona	102.432	10.782	11.420	12.139	12.743	13.212	13.784	13.418	14.934	
Girona	7.868	853	920	964	979	958	1.018	1.070	1.106	
Lleida	5.083	546	521	558	600	639	679	754	786	
Tarragona	8.421	853	907	944	1.035	1.110	1.104	1.192	1.276	
COMUNIDAD VALENCIANA (1)	72.077	7.241	7.818	8.380	8.734	9.104	9.860	10.053	10.887	
Alicante	
Castellón	
Valencia	
EXTREMADURA	12.545	1.354	1.439	1.491	1.667	1.671	1.755	1.496	1.672	
Badajoz	7.595	834	886	915	1.006	1.024	1.108	864	958	
Cáceres	4.950	520	553	576	661	647	647	632	714	
GALICIA	37.705	3.734	4.074	4.176	4.503	4.970	5.241	5.350	5.657	
La Coruña	15.598	1.598	1.690	1.716	1.824	2.043	2.162	2.261	2.304	
Lugo	2.973	294	332	317	387	399	450	384	410	
Orense	4.871	467	505	522	570	656	670	714	767	
Pontevedra	14.263	1.375	1.547	1.621	1.722	1.872	1.959	1.991	2.176	
MADRID (Comunidad de)	110.281	11.822	12.452	13.126	13.684	14.244	14.797	14.706	15.450	
MURCIA (Región de)	17.315	1.850	1.971	1.987	2.158	2.294	2.480	2.205	2.370	
NAVARRA (Comunidad Foral de)	9.856	1.020	1.029	1.020	1.189	1.214	1.322	1.437	1.625	
PAÍS VASCO	48.588	4.914	5.133	5.473	5.745	6.077	6.559	6.995	7.692	
Álava	5.929	633	607	648	746	750	755	845	945	
Guipúzcoa	16.365	1.670	1.672	1.870	1.911	2.023	2.232	2.342	2.645	
Vizcaya	26.294	2.611	2.854	2.955	3.088	3.304	3.572	3.808	4.102	
RIOJA (La)	4.325	485	485	480	570	561	650	504	590	
CEUTA	1.449	151	155	161	185	171	208	205	213	
MELILLA	816	102	94	122	121	133	142	50	52	

(1) Datos estimados.

COMUNIDADES AUTÓNOMAS Y PROVINCIAS	TOTAL			INGLÉS			FRANCÉS			OTROS		
	Total	Pública	Privada	Total	Pública	Privada	Total	Pública	Privada	Total	Pública	Privada
TOTAL GENERAL (*)	2.961.876	1.902.674	1.059.202	2.844.193	1.848.959	995.234	108.879	53.385	55.494	8.804	330	8.474
ANDALUCÍA	692.878	525.373	167.505	682.154	517.850	164.304	10.724	7.523	3.201	—	—	—
Almería	48.529	41.640	6.889	47.276	40.561	6.715	1.253	1.079	174	—	—	—
Cádiz	119.389	89.252	30.137	118.978	88.961	30.017	411	291	120	—	—	—
Córdoba	69.300	52.197	17.103	67.434	50.888	16.546	1.866	1.309	557	—	—	—
Granada	74.866	52.019	22.847	71.311	49.175	22.136	3.555	2.844	711	—	—	—
Huelva	42.924	35.565	7.359	42.527	35.565	6.962	397	—	397	—	—	—
Jaén	58.978	46.774	12.204	58.388	46.298	12.090	590	476	114	—	—	—
Málaga	113.618	84.147	29.471	113.050	83.586	29.464	568	561	7	—	—	—
Sevilla	165.274	123.779	41.495	163.190	122.816	40.374	2.084	963	1.121	—	—	—
ARAGÓN	81.136	46.869	34.267	75.502	44.714	30.788	5.301	2.155	3.146	333	—	333
Huesca	13.593	9.960	3.633	12.665	9.066	3.599	928	894	34	—	—	—
Teruel	9.248	7.683	1.565	8.872	7.307	1.565	376	376	—	—	—	—
Zaragoza	58.295	29.226	29.069	53.965	28.341	25.624	3.997	885	3.112	333	—	333
ASTURIAS (Principado de)	77.288	53.287	24.001	75.194	51.504	23.690	2.094	1.783	311	—	—	—
BALEARES (Islas)	63.632	34.335	29.297	62.854	34.305	28.549	778	30	748	—	—	—
CANARIAS	161.478	125.059	36.419	149.816	115.526	34.290	10.138	9.498	640	1.524	35	1.489
Las Palmas	84.795	67.131	17.664	78.832	62.945	15.887	4.775	4.151	624	1.188	35	1.153
Santa Cruz de Tenerife	76.683	57.928	18.755	70.984	52.581	18.403	5.363	5.347	16	336	—	336
CANTABRIA	41.689	25.042	16.647	40.029	24.447	15.582	1.638	573	1.065	22	22	—
CASTILLA Y LEÓN	183.211	119.823	63.388	180.736	118.502	62.234	2.226	1.072	1.154	249	249	—
Ávila	12.112	9.446	2.666	12.072	9.406	2.666	40	40	—	—	—	—
Burgos	24.630	13.733	10.897	24.333	13.625	10.708	297	108	189	—	—	—
León	37.838	27.009	10.829	37.312	26.569	10.743	277	191	86	249	249	—
Palencia	14.069	9.177	4.892	14.013	9.121	4.892	56	56	—	—	—	—
Salamanca	26.125	17.102	9.023	26.006	16.992	9.014	119	110	9	—	—	—
Segovia	9.822	8.219	1.603	9.743	8.140	1.603	79	79	—	—	—	—
Soria	5.572	4.011	1.561	5.439	3.878	1.561	133	133	—	—	—	—
Valladolid	38.994	20.449	18.545	37.965	20.187	17.778	1.029	262	767	—	—	—
Zamora	14.049	10.677	3.372	13.853	10.584	3.269	196	93	103	—	—	—
CASTILLA-LA MANCHA	140.911	110.883	30.028	139.066	109.993	29.073	1.845	890	955	—	—	—
Albacete	30.364	24.743	5.621	29.550	24.347	5.203	814	396	418	—	—	—
Ciudad Real	40.260	32.223	8.037	39.633	31.955	7.678	627	268	359	—	—	—
Cuenca	14.759	13.098	1.661	14.735	13.074	1.661	24	24	—	—	—	—
Guadalajara	11.968	8.629	3.339	11.947	8.608	3.339	21	21	—	—	—	—
Toledo	43.560	32.190	11.370	43.201	32.009	11.192	359	181	178	—	—	—
CATALUÑA	462.802	231.726	231.076	418.614	213.040	205.574	40.942	18.686	22.256	3.246	—	3.246
Barcelona	350.171	158.054	192.117	322.879	152.620	170.259	24.122	5.434	18.688	3.170	—	3.170
Girona	40.441	25.603	14.838	31.106	18.363	12.743	9.335	7.240	2.095	—	—	—
Lleida	25.936	16.791	9.145	21.224	12.843	8.381	4.712	3.948	764	—	—	—
Tarragona	46.254	31.278	14.976	43.405	29.214	14.191	2.773	2.064	709	76	—	76
COMUNIDAD VALENCIANA
Alicante
Castellón
Valencia
EXTREMADURA	95.274	75.145	20.129	94.082	74.411	19.671	1.192	734	458	—	—	—
Badajoz	60.577	48.171	12.406	59.935	47.741	12.194	642	430	212	—	—	—
Cáceres	34.697	26.974	7.723	34.147	26.670	7.477	550	304	246	—	—	—
GALICIA	212.706	151.776	60.930	210.049	149.716	60.333	2.657	2.060	597	—	—	—
La Coruña	85.891	60.534	25.357	85.163	60.001	25.162	728	533	195	—	—	—
Lugo	25.220	20.325	4.895	24.799	20.055	4.744	421	270	151	—	—	—
Orense	23.316	15.577	7.739	22.981	15.288	7.693	335	289	46	—	—	—
Pontevedra	78.279	55.340	22.939	77.106	54.372	22.734	1.173	968	205	—	—	—
MADRID (Comunidad de)	417.913	217.135	200.778	400.784	215.941	184.843	14.408	1.170	13.238	2.721	24	2.697
MURCIA (Región de)	104.000	77.352	26.648	100.325	74.996	25.329	3.675	2.356	1.319	—	—	—
NAVARRA (Comunidad Foral de)	44.474	23.140	21.334	39.000	20.753	18.247	5.474	2.387	3.087	—	—	—
PAÍS VASCO	151.407	64.928	86.479	146.371	63.573	82.798	4.327	1.355	2.972	709	—	709
Álava	21.200	11.296	9.904	20.919	11.296	9.623	281	—	281	—	—	—
Guipúzcoa	47.654	17.661	29.993	44.150	16.306	27.844	3.130	1.355	1.775	374	—	374
Vizcaya	82.553	35.971	46.582	81.302	35.971	45.331	916	—	916	335	—	335
RIOJA (La)	18.190	11.294	6.896	18.059	11.163	6.896	131	131	—	—	—	—
CEUTA	7.189	5.022	2.167	6.445	4.600	1.845	744	422	322	—	—	—
MELILLA	5.698	4.485	1.213	5.113	3.925	1.188	585	560	25	—	—	—

(*) La cifra del Total General no corresponde al Total Nacional, ya que faltan los datos de la Comunidad Valenciana.

30.1. ALUMNADO MATRICULADO, POR TITULARIDAD, CURSO Y EDAD Y ALUMNADO REPETIDOR. AMBOS SEXOS.

E. PRIMARIA / E.G.B.

CURSO Y TITULARIDAD	AÑOS DE EDAD										TOTAL	Porcentaje repetidor % (*)
	6	7	8	9	10	11	12	13	14	15		
Primero Total	424.087	6.282	384	103	12	2	3	7	12	8	430.900	0,37
Primero Pública	280.372	4.944	288	80	9	2	2	7	12	8	285.724	0,40
Segundo Total	—	427.673	19.806	710	147	38	23	7	7	7	448.418	2,52
Segundo Pública	—	277.147	16.172	564	113	33	22	6	6	7	294.070	3,21
Tercero Total	—	—	428.417	27.789	1.448	314	57	40	21	9	458.095	0,41
Tercero Pública	—	—	273.152	22.414	1.177	273	47	35	18	9	297.125	0,46
Cuarto Total	—	—	—	437.957	47.708	2.866	483	136	48	36	489.234	1,85
Cuarto Pública	—	—	—	276.105	38.363	2.396	407	122	40	30	317.463	2,22
Quinto Total	—	—	—	—	436.204	67.995	11.328	1.151	285	159	517.122	5,05
Quinto Pública	—	—	—	—	273.016	53.241	9.789	970	261	148	337.425	6,27
Sexto Total	—	—	—	—	—	437.340	96.846	33.637	8.779	2.244	578.846	9,12
Sexto Pública	—	—	—	—	—	272.534	74.178	29.029	8.137	2.124	386.002	11,29
Séptimo Total	—	—	—	—	—	—	407.801	98.823	44.015	10.951	561.590	7,69
Séptimo Pública	—	—	—	—	—	—	257.559	73.608	37.001	10.094	378.262	8,97
Octavo Total	—	—	—	—	—	—	—	405.795	119.532	54.380	579.707	9,13
Octavo Pública	—	—	—	—	—	—	—	254.501	86.847	44.410	385.758	10,26
TOTAL GENERAL	424.087	433.955	448.607	466.559	485.519	508.555	516.541	539.596	172.699	67.794	4.063.912	4,89
TOTAL PÚBLICA	280.372	282.091	289.612	299.163	312.678	328.479	342.004	358.278	132.322	56.830	2.681.829	5,86

30.2. ALUMNADO MATRICULADO, POR TITULARIDAD, CURSO Y EDAD Y ALUMNADO REPETIDOR. HOMBRES.

CURSO Y TITULARIDAD	AÑOS DE EDAD										TOTAL	Porcentaje repetidor % (*)
	6	7	8	9	10	11	12	13	14	15		
Primero Total	217.887	3.813	234	54	7	—	3	4	10	7	222.019	0,46
Primero Pública	146.063	3.020	177	41	6	—	2	4	10	7	149.330	0,51
Segundo Total	—	218.687	12.286	415	79	23	12	5	5	6	231.518	3,07
Segundo Pública	—	143.766	10.056	327	55	20	12	5	4	6	154.251	3,86
Tercero Total	—	—	217.749	17.116	873	175	37	27	12	5	235.994	0,50
Tercero Pública	—	—	140.965	13.973	698	154	29	25	10	5	155.859	0,58
Cuarto Total	—	—	—	221.734	29.224	1.750	276	66	26	22	253.098	2,25
Cuarto Pública	—	—	—	141.783	23.769	1.481	234	61	23	20	167.371	2,69
Quinto Total	—	—	—	—	219.198	41.394	7.174	711	174	103	268.754	6,08
Quinto Pública	—	—	—	—	139.049	32.839	6.256	612	162	97	179.015	7,50
Sexto Total	—	—	—	—	—	218.037	58.619	21.897	5.968	1.536	306.057	11,19
Sexto Pública	—	—	—	—	—	137.427	45.533	19.150	5.581	1.467	209.158	13,78
Séptimo Total	—	—	—	—	—	—	199.737	58.349	28.005	7.253	293.344	9,25
Séptimo Pública	—	—	—	—	—	—	127.496	44.356	23.955	6.735	202.542	10,76
Octavo Total	—	—	—	—	—	—	—	196.100	69.265	33.028	298.393	10,60
Octavo Pública	—	—	—	—	—	—	—	124.467	51.289	27.628	203.384	11,92
TOTAL GENERAL	217.887	222.500	230.269	239.319	249.381	261.379	265.858	277.159	103.465	41.960	2.109.177	5,90
TOTAL PÚBLICA	146.063	146.786	151.198	156.124	163.577	171.921	179.562	188.680	81.034	35.965	1.420.910	7,07

(*) Este porcentaje ha sido calculado sin tener en cuenta los datos de la Comunidad Valenciana al no disponer de esta información.

30.3. ALUMNADO MATRICULADO, POR TITULARIDAD, CURSO Y EDAD Y ALUMNADO REPETIDOR. MUJERES.

E. PRIMARIA / E.G.B.

CURSO Y TITULARIDAD	AÑOS DE EDAD										TOTAL	Porcentaje repetidor % (*)
	6	7	8	9	10	11	12	13	14	15		
Primero Total	206.200	2.469	150	49	5	2	—	3	2	1	208.881	0,27
Primero Pública	134.309	1.924	111	39	3	2	—	3	2	1	136.394	0,29
Segundo Total	—	208.986	7.520	295	68	15	11	2	2	1	216.900	1,93
Segundo Pública	—	133.381	6.116	237	58	13	10	1	2	1	139.819	2,49
Tercero Total	—	—	210.668	10.673	575	139	20	13	9	4	222.101	0,32
Tercero Pública	—	—	132.187	8.441	479	119	18	10	8	4	141.266	0,32
Cuarto Total	—	—	—	216.223	18.484	1.116	207	70	22	14	236.136	1,43
Cuarto Pública	—	—	—	134.322	14.594	915	173	61	17	10	150.092	1,69
Quinto Total	—	—	—	—	217.006	26.601	4.154	440	111	56	248.368	3,93
Quinto Pública	—	—	—	—	133.967	20.402	3.533	358	99	51	158.410	4,88
Sexto Total	—	—	—	—	—	219.303	38.227	11.740	2.811	708	272.789	6,80
Sexto Pública	—	—	—	—	—	135.107	28.645	9.879	2.556	657	176.844	8,35
Séptimo Total	—	—	—	—	—	—	208.064	40.474	16.010	3.698	268.246	5,98
Séptimo Pública	—	—	—	—	—	—	130.063	29.252	13.046	3.359	175.720	6,90
Octavo Total	—	—	—	—	—	—	—	209.695	50.267	21.352	281.314	7,55
Octavo Pública	—	—	—	—	—	—	—	130.034	35.558	16.782	182.374	8,41
TOTAL GENERAL	206.200	211.455	218.338	227.240	236.138	247.176	250.683	262.437	69.234	25.834	1.954.735	3,81
TOTAL PÚBLICA	134.309	135.305	138.414	143.039	149.101	156.558	162.442	169.598	51.288	20.865	1.260.919	4,51

(*) Este porcentaje ha sido calculado sin tener en cuenta los datos de la Comunidad Valenciana al no disponer de esta información.

**31. EVALUACIÓN DEL ALUMNADO QUE TERMINÓ SU ESCOLARIDAD
EN EL CURSO ACADÉMICO ANTERIOR, POR TITULARIDAD.
AMBOS SEXOS.**

E. PRIMARIA / E.G.B.

COMUNIDADES AUTÓNOMAS Y PROVINCIAS	TOTAL		PÚBLICA		PRIVADA	
	Título Graduado Escolar	Certificado de Escolaridad	Título Graduado Escolar	Certificado de Escolaridad	Título Graduado Escolar	Certificado de Escolaridad
TOTAL GENERAL	476.002	124.359	299.476	94.262	176.526	30.097
ANDALUCÍA	93.908	29.264	68.365	24.200	25.543	5.064
Almería	6.356	1.275	5.415	1.173	941	102
Cádiz	15.823	4.366	11.368	3.602	4.455	764
Córdoba	9.177	3.403	6.629	2.799	2.548	604
Granada	10.782	3.305	7.171	2.581	3.611	724
Huelva	5.920	1.490	4.771	1.272	1.149	218
Jaén	8.205	2.263	6.206	1.949	1.999	314
Málaga	15.536	5.525	11.109	4.342	4.427	1.183
Sevilla	22.109	7.637	15.696	6.482	6.413	1.155
ARAGÓN	12.828	2.162	7.265	1.539	5.563	623
Huesca	2.169	308	1.608	247	561	61
Teruel	1.516	175	1.186	150	330	25
Zaragoza	9.143	1.679	4.471	1.142	4.672	537
ASTURIAS (Principado de)	13.068	1.865	8.900	1.558	4.168	307
BALEARES (Islas)	9.073	1.653	4.713	1.154	4.360	499
CANARIAS	19.297	7.466	14.162	6.928	5.135	538
Las Palmas	9.664	5.190	7.213	4.876	2.451	314
Santa Cruz de Tenerife	9.633	2.276	6.949	2.052	2.684	224
CANTABRIA	6.962	1.487	4.076	886	2.886	601
CASTILLA Y LEÓN	28.848	4.865	17.868	3.659	10.980	1.206
Ávila	1.858	364	1.399	305	459	59
Burgos	3.620	822	1.893	513	1.727	309
León	6.046	889	3.985	708	2.061	181
Palencia	2.050	441	1.288	335	762	106
Salamanca	4.124	696	2.547	522	1.577	174
Segovia	1.609	231	1.270	194	339	37
Soria	771	66	495	55	276	11
Valladolid	6.566	995	3.403	712	3.163	283
Zamora	2.204	361	1.588	315	616	46
CASTILLA-LA MANCHA	20.426	4.083	15.580	3.573	4.846	510
Albacete	4.406	1.122	3.548	990	858	132
Ciudad Real	5.978	1.068	4.629	901	1.349	167
Cuenca	1.935	461	1.685	433	250	28
Guadalajara	1.940	298	1.320	257	620	41
Toledo	6.167	1.134	4.398	992	1.769	142
CATALUÑA	63.069	24.799	32.200	16.827	30.869	7.972
Barcelona	47.258	18.573	21.932	12.071	25.326	6.502
Girona	6.235	2.114	3.985	1.682	2.250	432
Lleida	3.693	1.300	2.391	949	1.302	351
Tarragona	5.883	2.812	3.892	2.125	1.991	687
COMUNIDAD VALENCIANA (1)	49.682	15.566	30.955	11.318	18.727	4.248
Alicante	16.595	4.443	11.913	3.545	4.682	898
Castellón	5.350	1.925	4.043	1.562	1.307	363
Valencia	27.737	9.198	14.999	6.211	12.738	2.987
EXTREMADURA	13.145	2.270	9.961	1.912	3.184	358
Badajoz	8.345	1.483	6.440	1.206	1.905	277
Cáceres	4.800	787	3.521	706	1.279	81
GALICIA	32.525	8.445	22.554	6.954	9.971	1.491
La Coruña	13.502	2.661	9.203	2.239	4.299	422
Lugo	3.781	876	3.018	780	763	96
Orense	3.740	860	2.383	651	1.357	209
Pontevedra	11.502	4.048	7.950	3.284	3.552	764
MADRID (Comunidad de)	64.972	8.704	35.890	5.870	29.082	2.834
MURCIA (Región de)	15.227	3.248	11.148	2.581	4.079	667
NAVARRA (Comunidad Foral de)	5.909	848	3.058	585	2.851	263
PAÍS VASCO	22.594	6.510	10.058	3.847	12.536	2.663
Álava	3.083	1.191	1.736	771	1.347	420
Guipúzcoa	7.251	1.979	2.762	963	4.489	1.016
Vizcaya	12.260	3.340	5.560	2.113	6.700	1.227
RIOJA (La)	2.939	712	1.705	520	1.234	192
CEUTA	849	243	563	198	286	45
MELILLA	681	169	455	153	226	16

(1) Datos del curso anterior.

**32. EVALUACIÓN DEL ALUMNADO QUE TERMINÓ SU ESCOLARIDAD
EN EL CURSO ACADÉMICO ANTERIOR, POR TITULARIDAD.
MUJERES.**

E. PRIMARIA / E.G.B.

COMUNIDADES AUTÓNOMAS Y PROVINCIAS	TOTAL		PÚBLICA		PRIVADA	
	Título Graduado Escolar	Certificado de Escolaridad	Título Graduado Escolar	Certificado de Escolaridad	Título Graduado Escolar	Certificado de Escolaridad
TOTAL GENERAL	244.712	46.845	151.195	34.183	93.517	12.662
ANDALUCÍA	48.422	11.358	34.631	9.032	13.791	2.326
Almería	3.331	463	2.759	423	572	40
Cádiz	8.279	1.728	5.708	1.335	2.571	393
Córdoba	4.807	1.365	3.403	1.082	1.404	283
Granada	5.555	1.183	3.624	895	1.931	288
Huelva	2.994	583	2.409	489	585	94
Jaén	4.190	886	3.055	721	1.135	165
Málaga	7.968	2.242	5.612	1.652	2.356	590
Sevilla	11.298	2.908	8.061	2.435	3.237	473
ARAGÓN	6.561	839	3.650	579	2.911	260
Huesca	1.119	102	806	78	313	24
Teruel	756	73	603	67	153	6
Zaragoza	4.686	664	2.241	434	2.445	230
ASTURIAS (Principado de)	6.651	603	4.337	481	2.314	122
BALEARES (Islas)	4.650	599	2.280	395	2.370	204
CANARIAS	10.045	2.975	7.150	2.715	2.895	260
Las Palmas	5.040	2.040	3.650	1.927	1.390	113
Santa Cruz de Tenerife	5.005	935	3.500	788	1.505	147
CANTABRIA	3.505	554	1.964	313	1.541	241
CASTILLA Y LEÓN	14.775	1.659	8.995	1.192	5.780	467
Ávila	993	102	733	85	260	17
Burgos	1.855	258	949	155	906	103
León	3.037	283	2.022	223	1.015	60
Palencia	1.049	165	660	114	389	51
Salamanca	2.124	263	1.278	184	846	79
Segovia	814	87	626	74	188	13
Soria	392	18	255	14	137	4
Valladolid	3.334	365	1.655	245	1.679	120
Zamora	1.177	118	817	98	360	20
CASTILLA-LA MANCHA	10.470	1.403	7.872	1.200	2.598	203
Albacete	2.290	370	1.800	321	490	49
Ciudad Real	3.002	396	2.234	314	768	82
Cuenca	997	153	868	143	129	10
Guadalajara	919	91	653	82	266	9
Toledo	3.262	393	2.317	340	945	53
CATALUÑA	32.999	9.527	16.826	6.372	16.173	3.155
Barcelona	24.743	7.161	11.512	4.632	13.231	2.529
Girona	3.234	755	2.010	586	1.224	169
Lleida	1.941	478	1.249	331	692	147
Tarragona	3.081	1.133	2.055	823	1.026	310
COMUNIDAD VALENCIANA (1)	25.612	6.006	15.540	4.120	10.072	1.886
Alicante	8.484	1.733	5.954	1.326	2.530	407
Castellón	2.800	718	2.026	553	774	165
Valencia	14.328	3.555	7.560	2.241	6.768	1.314
EXTREMADURA	6.842	745	5.176	636	1.666	109
Badajoz	4.342	485	3.359	402	983	83
Cáceres	2.500	260	1.817	234	683	26
GALICIA	16.929	3.032	11.762	2.412	5.167	620
La Coruña	7.000	920	4.784	749	2.216	171
Lugo	2.004	292	1.589	268	415	24
Orense	1.938	266	1.215	208	723	58
Pontevedra	5.987	1.554	4.174	1.187	1.813	367
MADRID (Comunidad de)	32.680	3.264	17.736	2.060	14.944	1.204
MURCIA (Región de)	7.683	1.187	5.425	878	2.258	309
NAVARRA (Comunidad Foral de)	2.987	282	1.483	185	1.504	97
PAÍS VASCO	11.653	2.411	5.039	1.318	6.614	1.093
Álava	1.553	448	836	267	717	181
Guipúzcoa	3.757	693	1.409	336	2.348	357
Vizcaya	6.343	1.270	2.794	715	3.549	555
RIOJA (La)	1.508	233	853	158	655	75
CEUTA	413	98	260	80	153	18
MELILLA	327	70	216	57	111	13

(1) Datos del curso anterior.

**33. ALUMNADO EXTRANJERO, POR GRUPOS DE PAÍSES.
AMBOS SEXOS.**

E. PRIMARIA / E.G.B.

COMUNIDADES AUTÓNOMAS Y PROVINCIAS	TOTAL	Europa		África	América del Norte	América Central	América del Sur	Asia	Oceanía
		Total	U.E.						
TOTAL GENERAL	34.862	14.715	11.454	7.875	1.192	1.936	6.103	2.958	83
ANDALUCÍA	3.521	2.444	1.546	212	139	327	166	227	6
Almería	324	232	93	29	2	42	9	9	1
Cádiz	417	249	180	30	32	53	18	34	1
Córdoba	86	38	15	10	7	6	20	5	—
Granada	434	276	135	60	14	34	13	37	—
Huelva	55	49	37	5	—	—	1	—	—
Jaén	44	32	18	8	—	—	—	4	—
Málaga	1.934	1.440	1.008	50	61	175	82	122	4
Sevilla	227	128	60	20	23	17	23	16	—
ARAGÓN	438	168	110	112	31	36	53	38	—
Huesca	58	22	18	13	2	12	6	3	—
Teruel	38	15	4	12	4	4	2	1	—
Zaragoza	342	131	88	87	25	20	45	34	—
ASTURIAS (Principado de)	294	126	72	27	22	40	53	22	4
BALEARES (Islas)	1.141	773	705	122	17	26	149	48	6
CANARIAS	2.758	1.311	1.187	267	24	90	530	529	7
Las Palmas	1.621	676	585	255	13	48	223	405	1
Santa Cruz de Tenerife	1.137	635	602	12	11	42	307	124	6
CANTABRIA	115	54	41	6	11	14	23	7	—
CASTILLA Y LEÓN	1.183	734	646	181	7	73	108	79	1
Ávila	59	30	14	4	—	12	11	2	—
Burgos	129	73	72	23	1	15	9	8	—
León	588	417	405	100	2	17	20	31	1
Palencia	20	10	9	3	—	—	3	4	—
Salamanca	103	29	29	30	—	—	22	22	—
Segovia	83	46	19	3	1	15	14	4	—
Soria	39	28	19	1	2	1	7	—	—
Valladolid	102	57	44	10	1	9	17	8	—
Zamora	60	44	35	7	—	4	5	—	—
CASTILLA-LA MANCHA	535	158	90	208	15	47	85	22	—
Albacete	60	17	5	22	1	4	15	1	—
Ciudad Real	58	15	12	20	4	3	15	1	—
Cuenca	46	18	14	14	—	4	5	5	—
Guadalajara	109	42	19	28	3	9	21	6	—
Toledo	262	66	40	124	7	27	29	9	—
CATALUÑA	9.292	2.647	2.092	3.358	348	422	1.765	735	17
Barcelona	6.980	1.899	1.501	2.284	293	321	1.513	661	9
Girona	1.258	401	342	629	31	41	120	36	—
Lleida	272	90	70	104	5	33	35	5	—
Tarragona	782	257	179	341	19	27	97	33	8
COMUNIDAD VALENCIANA (1)	3.837	2.337	1.968	367	95	120	651	251	16
Alicante	2.182	1.525	1.339	151	41	33	315	103	14
Castellón	315	142	93	88	3	14	56	12	—
Valencia	1.340	670	536	128	51	73	280	136	2
EXTREMADURA	201	93	70	71	4	2	30	1	—
Badajoz	116	53	36	40	2	2	18	1	—
Cáceres	85	40	34	31	2	—	12	—	—
GALICIA	922	498	433	105	16	58	220	20	5
La Coruña	253	93	61	27	7	27	95	4	—
Lugo	131	93	84	15	—	6	16	1	—
Orense	324	212	203	29	—	18	49	14	2
Pontevedra	214	100	85	34	9	7	60	1	3
MADRID (Comunidad de)	8.488	2.512	1.781	2.157	367	567	1.971	895	19
MURCIA (Región de)	400	144	94	152	11	10	62	21	—
NAVARRA (Comunidad Foral de)	330	169	151	26	10	39	75	10	1
PAÍS VASCO	1.084	509	430	260	70	59	140	45	1
Álava	227	76	59	87	8	9	38	9	—
Guipúzcoa	374	198	172	69	21	30	45	11	—
Vizcaya	483	235	199	104	41	20	57	25	1
RIOJA (La)	99	31	31	39	1	6	18	4	—
CEUTA	125	1	1	118	2	—	2	2	—
MELILLA	99	6	6	87	2	—	2	2	—

(1) Datos del curso anterior.

**34. ALUMNADO EXTRANJERO, POR GRUPOS DE PAÍSES.
MUJERES.**

E. PRIMARIA / E.G.B.

COMUNIDADES AUTÓNOMAS Y PROVINCIAS	TOTAL	Europa		África	América del Norte	América Central	América del Sur	Asia	Oceania
		Total	U.E.						
TOTAL GENERAL	16.389	7.073	5.582	3.521	552	959	2.865	1.377	42
ANDALUCÍA	1.661	1.162	768	96	62	157	80	102	2
Almería	132	97	43	8	1	19	4	3	—
Cádiz	198	123	89	17	8	20	11	19	—
Córdoba	43	22	12	4	4	5	6	2	—
Granada	207	131	60	31	6	17	5	17	—
Huelva	21	19	16	2	—	—	—	—	—
Jaén	25	21	14	3	—	—	—	1	—
Málaga	933	693	506	20	32	88	40	58	2
Sevilla	102	56	28	11	11	8	14	2	—
ARAGÓN	218	86	57	54	12	17	30	19	—
Huesca	29	12	11	7	—	5	4	1	—
Teruel	18	7	2	3	2	4	1	1	—
Zaragoza	171	67	44	44	10	8	25	17	—
ASTURIAS (Principado de)	146	71	42	7	12	19	26	9	2
BALEARES (Islas)	523	356	326	51	7	14	65	29	1
CANARIAS	1.348	653	603	131	9	44	251	256	4
Las Palmas	787	337	296	127	6	27	103	186	1
Santa Cruz de Tenerife	561	316	307	4	3	17	148	70	3
CANTABRIA	51	21	16	1	5	9	13	2	—
CASTILLA Y LEÓN	523	325	293	83	3	35	44	33	—
Ávila	25	11	6	2	—	6	4	2	—
Burgos	54	24	24	12	—	11	3	4	—
León	269	197	195	49	2	4	5	12	—
Palencia	7	2	1	—	—	—	2	3	—
Salamanca	38	9	9	11	—	—	12	6	—
Segovia	31	17	6	—	—	6	6	2	—
Soria	15	11	10	—	1	1	2	—	—
Valladolid	55	32	25	5	—	6	8	4	—
Zamora	29	22	17	4	—	1	2	—	—
CASTILLA-LA MANCHA	242	71	38	99	9	18	36	9	—
Albacete	38	13	2	12	1	3	9	—	—
Ciudad Real	33	8	6	15	4	2	4	—	—
Cuenca	22	7	5	8	—	2	3	2	—
Guadalajara	36	14	8	7	1	3	7	4	—
Toledo	113	29	17	57	3	8	13	3	—
CATALUÑA	4.487	1.308	1.035	1.563	159	220	869	358	10
Barcelona	3.395	935	746	1.080	133	168	752	325	2
Girona	586	190	161	287	15	20	57	17	—
Lleida	138	46	33	50	3	17	20	2	—
Tarragona	368	137	95	146	8	15	40	14	8
COMUNIDAD VALENCIANA (1)	1.817	1.139	948	160	43	58	297	113	7
Alicante	1.035	738	640	69	21	14	138	48	7
Castellón	142	62	39	36	3	7	30	4	—
Valencia	640	339	269	55	19	37	129	61	—
EXTREMADURA	89	40	29	32	3	2	12	—	—
Badajoz	51	22	15	19	2	2	6	—	—
Cáceres	38	18	14	13	1	—	6	—	—
GALICIA	416	237	212	37	8	28	90	13	3
La Coruña	114	40	27	11	4	13	44	2	—
Lugo	61	41	36	6	—	6	7	1	—
Orense	144	105	99	7	—	7	14	9	2
Pontevedra	97	51	50	13	4	2	25	1	1
MADRID (Comunidad de)	3.814	1.156	839	895	175	273	906	398	11
MURCIA (Región de)	196	76	48	61	4	5	36	14	—
NAVARRA (Comunidad Foral de)	158	79	72	8	9	23	34	4	1
PAÍS VASCO	562	270	233	140	29	34	71	17	1
Álava	113	39	28	46	2	5	16	5	—
Guipúzcoa	199	112	99	32	8	18	25	4	—
Vizcaya	250	119	106	62	19	11	30	8	1
RIOJA (La)	47	20	20	18	1	3	4	1	—
CEUTA	59	—	—	56	2	—	1	—	—
MELILLA	32	3	3	29	—	—	—	—	—

(1) Datos del curso anterior.

I.2. EDUCACIÓN ESPECIAL

1. CENTROS, POR TIPO DE CENTRO Y TITULARIDAD.

EDUCACIÓN ESPECIAL

COMUNIDADES AUTÓNOMAS Y PROVINCIAS	TOTAL				CENTROS ESPECÍFICOS				CENTROS NO ESPECÍFICOS			
	Total	Pública	Privada		Total	Pública	Privada		Total	Pública	Privada	
			Total	De ella concer.			Total	De ella concer.			Total	De ella concer.
TOTAL GENERAL	1.464	1.122	342	315	514	214	300	278	950	908	42	37
ANDALUCÍA	265	213	52	52	65	22	43	43	200	191	9	9
Almería	10	8	2	2	4	2	2	2	6	6	—	—
Cádiz	44	38	6	6	10	5	5	5	34	33	1	1
Córdoba	35	25	10	10	9	1	8	8	26	24	2	2
Granada	35	27	8	8	7	1	6	6	28	26	2	2
Huelva	4	1	3	3	4	1	3	3	—	—	—	—
Jaén	32	30	2	2	3	1	2	2	29	29	—	—
Málaga	40	30	10	10	11	5	6	6	29	25	4	4
Sevilla	65	54	11	11	17	6	11	11	48	48	—	—
ARAGÓN	20	10	10	10	14	4	10	10	6	6	—	—
Huesca	5	4	1	1	2	1	1	1	3	3	—	—
Teruel	3	3	—	—	2	2	—	—	1	1	—	—
Zaragoza	12	3	9	9	10	1	9	9	2	2	—	—
ASTURIAS (Principado de)	16	9	7	7	12	5	7	7	4	4	—	—
BALEARES (Islas)	15	8	7	7	11	4	7	7	4	4	—	—
CANARIAS	23	16	7	6	23	16	7	6	—	—	—	—
Las Palmas	12	8	4	3	12	8	4	3	—	—	—	—
Santa Cruz de Tenerife	11	8	3	3	11	8	3	3	—	—	—	—
CANTABRIA	10	4	6	6	8	2	6	6	2	2	—	—
CASTILLA Y LEÓN	42	28	14	14	27	13	14	14	15	15	—	—
Ávila	1	—	1	1	1	—	1	1	—	—	—	—
Burgos	7	6	1	1	4	3	1	1	3	3	—	—
León	5	4	1	1	4	3	1	1	1	1	—	—
Palencia	5	3	2	2	3	1	2	2	2	2	—	—
Salamanca	5	2	3	3	4	1	3	3	1	1	—	—
Segovia	1	1	—	—	1	1	—	—	—	—	—	—
Soria	2	2	—	—	2	2	—	—	—	—	—	—
Valladolid	12	6	6	6	7	1	6	6	5	5	—	—
Zamora	4	4	—	—	1	1	—	—	3	3	—	—
CASTILLA-LA MANCHA	21	14	7	6	18	11	7	6	3	3	—	—
Albacete	6	4	2	2	4	2	2	2	2	2	—	—
Ciudad Real	6	5	1	1	5	4	1	1	1	1	—	—
Cuenca	1	1	—	—	1	1	—	—	—	—	—	—
Guadalajara	1	1	—	—	1	1	—	—	—	—	—	—
Toledo	7	3	4	3	7	3	4	3	—	—	—	—
CATALUÑA	121	43	78	77	121	43	78	77	—	—	—	—
Barcelona	88	28	60	59	88	28	60	59	—	—	—	—
Girona	11	7	4	4	11	7	4	4	—	—	—	—
Lleida	10	4	6	6	10	4	6	6	—	—	—	—
Tarragona	12	4	8	8	12	4	8	8	—	—	—	—
COMUNIDAD VALENCIANA	61	39	22	18	51	29	22	18	10	10	—	—
Alicante	23	18	5	5	16	11	5	5	7	7	—	—
Castellón	7	4	3	3	7	4	3	3	—	—	—	—
Valencia	31	17	14	10	28	14	14	10	3	3	—	—
EXTREMADURA	16	8	8	8	16	8	8	8	—	—	—	—
Badajoz	14	6	8	8	14	6	8	8	—	—	—	—
Cáceres	2	2	—	—	2	2	—	—	—	—	—	—
GALICIA	658	613	45	36	36	15	21	14	622	598	24	22
La Coruña	233	217	16	9	12	4	8	3	221	213	8	6
Lugo	93	93	—	—	5	5	—	—	88	88	—	—
Orense	76	74	2	2	2	2	—	—	74	72	2	2
Pontevedra	256	229	27	25	17	4	13	11	239	225	14	14
MADRID (Comunidad de)	67	26	41	34	67	26	41	34	—	—	—	—
MURCIA (Región de)	13	10	3	3	11	8	3	3	2	2	—	—
NAVARRA (Comunidad Foral de)	8	5	3	2	5	2	3	2	3	3	—	—
PAÍS VASCO	96	65	31	28	26	4	22	22	70	61	9	6
Álava	11	10	1	1	4	3	1	1	7	7	—	—
Guipúzcoa	42	23	19	16	13	1	12	12	29	22	7	4
Vizcaya	43	32	11	11	9	—	9	9	34	32	2	2
RIOJA (La)	5	4	1	1	2	1	1	1	3	3	—	—
CEUTA	4	4	—	—	1	1	—	—	3	3	—	—
MELILLA	3	3	—	—	—	—	—	—	3	3	—	—

COMUNIDADES AUTÓNOMAS Y PROVINCIAS	TOTAL	PÚBLICA	PRIVADA		
			Total	Concertadas	No concertadas
TOTAL GENERAL	5.167	3.120	2.047	1.938	109
ANDALUCÍA	821	463	358	358	—
Almería	36	30	6	6	—
Cádiz	123	93	30	30	—
Córdoba	84	37	47	47	—
Granada	131	50	81	81	—
Huelva	21	11	10	10	—
Jaén	54	39	15	15	—
Málaga	157	100	57	57	—
Sevilla	215	103	112	112	—
ARAGÓN	101	43	58	58	—
Huesca	13	10	3	3	—
Teruel	14	14	—	—	—
Zaragoza	74	19	55	55	—
ASTURIAS (Principado de)	114	59	55	55	—
BALEARES (Islas)	100	36	64	64	—
CANARIAS	179	115	64	60	4
Las Palmas	108	59	49	45	4
Santa Cruz de Tenerife	71	56	15	15	—
CANTABRIA	54	23	31	31	—
CASTILLA Y LEÓN	212	144	68	68	—
Ávila	12	—	12	12	—
Burgos	25	21	4	4	—
León	36	34	2	2	—
Palencia	21	13	8	8	—
Salamanca	40	28	12	12	—
Segovia	8	8	—	—	—
Soria	8	8	—	—	—
Valladolid	45	15	30	30	—
Zamora	17	17	—	—	—
CASTILLA-LA MANCHA	179	140	39	36	3
Albacete	51	44	7	7	—
Ciudad Real	57	48	9	9	—
Cuenca	12	12	—	—	—
Guadalajara	12	12	—	—	—
Toledo	47	24	23	20	3
CATALUÑA	870	367	503	501	2
Barcelona	681	258	423	421	2
Girona	69	50	19	19	—
Lleida	40	22	18	18	—
Tarragona	80	37	43	43	—
COMUNIDAD VALENCIANA	348	227	121	104	17
Alicante	72	47	25	25	—
Castellón	48	38	10	10	—
Valencia	228	142	86	69	17
EXTREMADURA	100	64	36	36	—
Badajoz	73	37	36	36	—
Cáceres	27	27	—	—	—
GALICIA	988	846	142	98	44
La Coruña	389	331	58	23	35
Lugo	134	134	—	—	—
Orense	102	100	2	2	—
Pontevedra	363	281	82	73	9
MADRID (Comunidad de)	650	318	332	300	32
MURCIA (Región de)	113	105	8	8	—
NAVARRA (Comunidad Foral de)	41	20	21	17	4
PAÍS VASCO	258	116	142	139	3
Álava	35	30	5	5	—
Guipúzcoa	115	44	71	68	3
Vizcaya	108	42	66	66	—
RIOJA (La)	26	21	5	5	—
CEUTA	10	10	—	—	—
MELILLA	3	3	—	—	—

3. PROFESORADO POR ESPECIALIDAD Y FUNCIÓN.

EDUCACIÓN ESPECIAL

COMUNIDADES AUTÓNOMAS Y PROVINCIAS	TOTAL	PROFESORADO						
		Pedagogía Terapéutica	Audición y Lenguaje	Música y Ritmo	Educación Física	Maestros/as de taller	Adjuntos/as de taller	Otro Profe- sorado (1)
TOTAL GENERAL	6.628	4.213	508	44	157	553	187	954
ANDALUCÍA	1.013	693	114	2	6	84	16	98
Almería	53	32	16	—	—	3	—	2
Cádiz	171	111	31	—	—	13	—	16
Córdoba	93	66	7	—	—	10	—	10
Granada	173	90	26	—	1	23	7	26
Huelva	26	20	1	—	—	4	—	1
Jaén	59	51	2	—	—	2	2	2
Málaga	172	126	13	—	—	12	2	19
Sevilla	266	197	18	2	5	17	5	22
ARAGÓN	133	63	28	—	2	15	4	21
Huesca	15	3	2	—	—	2	—	8
Teruel	16	8	—	—	—	5	—	3
Zaragoza	102	52	26	—	2	8	4	10
ASTURIAS (Principado de)	150	94	10	1	4	15	8	18
BALEARES (Islas)	139	55	10	—	3	14	7	50
CANARIAS	237	21	—	1	1	16	27	171
Las Palmas	147	11	—	—	1	7	22	106
Santa Cruz de Tenerife	90	10	—	1	—	9	5	65
CANTABRIA	67	40	2	—	1	7	4	13
CASTILLA Y LEÓN	292	154	14	—	20	41	9	54
Ávila	19	13	—	—	—	4	—	2
Burgos	31	15	1	—	1	5	2	7
León	47	27	2	—	3	7	2	6
Palencia	41	13	—	—	12	6	1	9
Salamanca	53	31	5	—	1	5	—	11
Segovia	10	5	—	—	1	3	—	1
Soria	10	5	1	—	—	3	—	1
Valladolid	63	33	5	—	1	7	4	13
Zamora	18	12	—	—	1	1	—	4
CASTILLA-LA MANCHA	221	111	12	10	6	26	4	52
Albacete	65	44	—	—	3	9	—	9
Ciudad Real	75	31	5	—	—	5	2	32
Cuenca	13	7	—	—	1	3	—	2
Guadalajara	15	9	—	—	1	4	—	1
Toledo	53	20	7	10	1	5	2	8
CATALUÑA	1.145	852	46	6	24	50	4	163
Barcelona	908	675	29	5	17	48	4	130
Girona	85	61	10	—	4	—	—	10
Lleida	48	35	4	1	1	1	—	6
Tarragona	104	81	3	—	2	1	—	17
COMUNIDAD VALENCIANA	549	332	67	7	16	12	35	80
Alicante	131	60	16	2	3	6	7	37
Castellón	75	48	8	2	4	5	2	6
Valencia	343	224	43	3	9	1	26	37
EXTREMADURA	123	64	18	—	6	13	6	16
Badajoz	97	60	7	—	2	11	5	12
Cáceres	26	4	11	—	4	2	1	4
GALICIA	1.045	826	75	7	8	20	18	91
La Coruña	415	314	31	4	4	15	13	34
Lugo	129	109	15	—	—	—	—	5
Orense	107	94	5	—	—	—	2	6
Pontevedra	394	309	24	3	4	5	3	46
MADRID (Comunidad de)	910	546	56	9	41	135	33	90
MURCIA (Región de)	144	103	5	—	6	6	8	16
NAVARRA (Comunidad Foral de)	61	41	—	1	3	4	—	12
PAÍS VASCO	362	192	50	—	8	94	4	4
Álava	45	29	5	—	—	11	—	—
Guipúzcoa	177	74	28	—	6	63	3	3
Vizcaya	130	89	17	—	2	20	1	1
RIOJA (La)	31	19	1	—	2	1	—	8
CEUTA	11	7	—	—	—	—	—	4
MELILLA	3	—	—	—	—	—	—	3

Nota: Se refiere a todo el profesorado de Educación Especial, tanto en centros específicos como en centros ordinarios.

(1) Incluye el profesorado de unidades sustitutorias en centros ordinarios.

COMUNIDADES AUTÓNOMAS Y PROVINCIAS	PERSONAL TÉCNICO Y OTRO PERSONAL											
	Peda- gogo	Psicó- logo	Médico	Asis- tente Social	A.T.S.	Fisio- tera- peuta	Logo- peda	Educa- dor	Auxiliar Técnico Educ.	Admi- nistrati- vo	Subal- terno	Otro Perso- nal
TOTAL GENERAL	99	328	145	183	171	434	488	910	1.336	483	680	2.097
ANDALUCÍA	15	42	26	22	14	39	—	36	169	81	131	72
Almería	—	1	2	1	1	2	—	2	7	1	2	4
Cádiz	4	3	1	1	2	7	—	5	24	9	5	4
Córdoba	1	6	3	5	1	1	—	4	18	7	14	1
Granada	3	7	6	5	1	10	—	3	24	23	37	5
Huelva	1	2	1	1	1	—	—	3	9	4	15	2
Jaén	1	—	1	1	—	1	—	1	8	—	8	2
Málaga	—	10	8	4	2	9	—	8	18	13	33	37
Sevilla	5	13	4	4	6	9	—	10	61	24	17	17
ARAGÓN	3	7	2	8	7	13	14	14	57	7	6	67
Huesca	1	—	—	—	2	4	1	2	12	2	—	21
Teruel	—	2	—	2	3	2	3	3	21	1	—	20
Zaragoza	2	5	2	6	2	7	10	9	24	4	6	26
ASTURIAS (Principado de)	2	6	6	4	3	16	18	10	51	16	21	22
BALEARES (Islas)	1	10	10	4	1	13	10	5	29	13	30	48
CANARIAS	9	21	3	2	5	3	15	19	57	9	23	54
Las Palmas	9	12	3	1	4	2	6	11	30	7	10	28
Santa Cruz de Tenerife	—	9	—	1	1	1	9	8	27	2	13	26
CANTABRIA	—	4	1	6	—	2	7	5	21	3	6	15
CASTILLA Y LEÓN	3	17	6	11	14	21	31	16	135	18	45	81
Ávila	—	1	2	1	1	1	2	3	6	2	5	4
Burgos	—	3	—	—	1	3	3	—	10	1	—	4
León	1	1	—	2	2	3	5	2	23	1	4	20
Palencia	—	2	—	1	2	3	2	2	15	1	12	5
Salamanca	1	4	1	2	—	3	8	—	25	3	4	5
Segovia	—	—	—	—	2	1	2	2	12	2	2	14
Soria	—	—	—	—	3	1	—	2	10	1	2	18
Valladolid	—	6	3	5	1	4	6	3	21	5	3	8
Zamora	1	—	—	—	2	2	3	2	13	2	13	3
CASTILLA-LA MANCHA	—	7	—	8	15	23	24	18	130	33	20	113
Albacete	—	2	—	2	5	7	9	7	47	5	4	42
Ciudad Real	—	1	—	1	2	4	3	2	31	18	—	16
Cuenca	—	—	—	1	2	2	1	2	11	2	5	20
Guadalajara	—	—	—	—	2	2	2	2	11	1	4	14
Toledo	—	4	—	4	4	8	9	5	30	7	7	21
CATALUÑA	22	95	27	40	15	103	103	414	—	89	38	403
Barcelona	18	79	23	30	7	76	79	277	—	71	26	299
Girona	—	4	2	5	6	10	10	64	—	3	2	36
Lleida	1	5	2	3	—	7	5	27	—	4	1	24
Tarragona	3	7	—	2	2	10	9	46	—	11	9	44
COMUNIDAD VALENCIANA	3	18	3	7	3	55	46	152	—	29	27	197
Alicante	2	4	1	3	1	13	6	33	—	18	5	106
Castellón	—	6	—	1	—	9	3	15	—	—	1	18
Valencia	1	8	2	3	2	33	37	104	—	11	21	73
EXTREMADURA	—	8	2	7	17	10	12	36	112	16	52	86
Badajoz	—	7	1	6	13	8	11	31	76	14	49	56
Cáceres	—	1	1	1	4	2	1	5	36	2	3	30
GALICIA	13	19	18	16	15	14	9	72	111	28	68	182
La Coruña	5	10	10	8	12	8	5	53	98	15	35	99
Lugo	—	—	1	—	—	1	—	—	2	—	3	11
Orense	—	—	1	—	—	1	—	2	7	1	10	1
Pontevedra	8	9	6	8	3	4	4	17	4	12	20	71
MADRID (Comunidad de)	17	46	28	39	44	88	143	59	328	84	140	420
MURCIA (Región de)	2	3	—	—	6	14	27	4	70	3	19	30
NAVARRA (Comunidad Foral de)	1	2	3	4	1	6	2	1	—	3	6	25
PAÍS VASCO	8	21	10	4	8	12	26	46	39	48	41	261
Álava	—	3	—	1	—	3	7	5	10	4	6	46
Guipúzcoa	5	10	8	2	8	6	10	33	2	28	16	122
Vizcaya	3	8	2	1	—	3	9	8	27	16	19	93
RIOJA (La)	—	2	—	1	3	2	1	3	27	3	7	19
CEUTA	—	—	—	—	—	—	—	—	—	—	—	2
MELILLA	—	—	—	—	—	—	—	—	—	—	—	—

Nota: Se refiere al personal de centros específicos.

**5. ALUMNADO MATRICULADO, POR TITULARIDAD.
AMBOS SEXOS.**

EDUCACIÓN ESPECIAL

COMUNIDADES AUTÓNOMAS Y PROVINCIAS	ALUMNADO DE EDUCACION ESPECIAL								
	TOTAL			CENTROS ESPECÍFICOS			UNID. DE EE. EN CENTROS NO ESPECÍFICOS (*)		
	Total	Pública	Privada	Total	Pública	Privada	Total	Pública	Privada
TOTAL GENERAL	31.787	15.487	16.300	29.138	13.186	15.952	2.649	2.301	348
ANDALUCÍA	5.938	2.837	3.101	4.826	1.817	3.009	1.112	1.020	92
Almería	239	207	32	199	167	32	40	40	—
Cádiz	907	570	337	731	404	327	176	166	10
Córdoba	537	159	378	425	59	366	112	100	12
Granada	1.065	377	688	822	166	656	243	211	32
Huelva	127	57	70	127	57	70	—	—	—
Jaén	257	163	94	126	32	94	131	131	—
Málaga	1.115	686	429	962	571	391	153	115	38
Sevilla	1.691	618	1.073	1.434	361	1.073	257	257	—
ARAGÓN	733	291	442	675	233	442	58	58	—
Huesca	109	96	13	60	47	13	49	49	—
Teruel	82	82	—	80	80	—	2	2	—
Zaragoza	542	113	429	535	106	429	7	7	—
ASTURIAS (Principado de)	673	346	327	655	328	327	18	18	—
BALEARES (Islas)	522	84	438	506	68	438	16	16	—
CANARIAS	1.164	613	551	1.164	613	551	—	—	—
Las Palmas	727	305	422	727	305	422	—	—	—
Santa Cruz de Tenerife	437	308	129	437	308	129	—	—	—
CANTABRIA	310	127	183	296	113	183	14	14	—
CASTILLA Y LEÓN	1.389	870	519	1.302	783	519	87	87	—
Ávila	70	—	70	70	—	70	—	—	—
Burgos	146	126	20	132	112	20	14	14	—
León	231	209	22	226	204	22	5	5	—
Palencia	157	62	95	150	55	95	7	7	—
Salamanca	263	180	83	246	163	83	17	17	—
Segovia	55	55	—	55	55	—	—	—	—
Soria	50	50	—	50	50	—	—	—	—
Valladolid	315	86	229	288	59	229	27	27	—
Zamora	102	102	—	85	85	—	17	17	—
CASTILLA-LA MANCHA	1.011	687	324	974	650	324	37	37	—
Albacete	298	258	40	265	225	40	33	33	—
Ciudad Real	250	153	97	246	149	97	4	4	—
Cuenca	51	51	—	51	51	—	—	—	—
Guadalajara	76	76	—	76	76	—	—	—	—
Toledo	336	149	187	336	149	187	—	—	—
CATALUÑA	6.072	2.210	3.862	6.072	2.210	3.862	—	—	—
Barcelona	4.694	1.492	3.202	4.694	1.492	3.202	—	—	—
Girona	523	275	248	523	275	248	—	—	—
Lleida	293	198	95	293	198	95	—	—	—
Tarragona	562	245	317	562	245	317	—	—	—
COMUNIDAD VALENCIANA	2.858	1.834	1.024	2.858	1.834	1.024
Alicante	632	411	221	632	411	221
Castellón	316	264	52	316	264	52
Valencia	1.910	1.159	751	1.910	1.159	751
EXTREMADURA	683	367	316	683	367	316	—	—	—
Badajoz	562	246	316	562	246	316	—	—	—
Cáceres	121	121	—	121	121	—	—	—	—
GALICIA	2.496	1.372	1.124	1.903	916	987	593	456	137
La Coruña	1.125	561	564	1.016	497	519	109	64	45
Lugo	322	322	—	122	122	—	200	200	—
Orense	216	197	19	99	99	—	117	98	19
Pontevedra	833	292	541	666	198	468	167	94	73
MADRID (Comunidad de)	5.122	2.253	2.869	5.122	2.253	2.869	—	—	—
MURCIA (Región de)	717	650	67	698	631	67	19	19	—
NAVARRA (Comunidad Foral de)	288	93	195	272	77	195	16	16	—
PAÍS VASCO	1.542	612	930	955	144	811	587	468	119
Álava	214	165	49	155	106	49	59	59	—
Guipúzcoa	618	246	372	342	38	304	276	208	68
Vizcaya	710	201	509	458	—	458	252	201	51
RIOJA (La)	149	121	28	118	90	28	31	31	—
CEUTA	86	86	—	59	59	—	27	27	—
MELILLA	34	34	—	—	—	—	34	34	—

(*) La cifra del Total General no corresponde al Total Nacional, ya que falta el dato de la Comunidad Valenciana.

**6. ALUMNADO MATRICULADO, POR TITULARIDAD.
MUJERES.**

EDUCACIÓN ESPECIAL

COMUNIDADES AUTÓNOMAS Y PROVINCIAS	ALUMNADO DE EDUCACION ESPECIAL								
	TOTAL			CENTROS ESPECÍFICOS			UNID. DE EE. EN CENTROS NO ESPECÍFICOS (*)		
	Total	Pública	Privada	Total	Pública	Privada	Total	Pública	Privada
TOTAL GENERAL	12.431	5.996	6.435	11.444	5.147	6.297	987	849	138
ANDALUCÍA	2.284	1.068	1.216	1.847	675	1.172	437	393	44
Almería	91	79	12	76	64	12	15	15	—
Cádiz	335	194	141	275	142	133	60	52	8
Córdoba	209	62	147	165	25	140	44	37	7
Granada	398	110	288	314	37	277	84	73	11
Huelva	49	20	29	49	20	29	—	—	—
Jaén	104	68	36	51	15	36	53	53	—
Málaga	451	277	174	383	227	156	68	50	18
Sevilla	647	258	389	534	145	389	113	113	—
ARAGÓN	306	108	198	285	87	198	21	21	—
Huesca	41	38	3	21	18	3	20	20	—
Teruel	26	26	—	26	26	—	—	—	—
Zaragoza	239	44	195	238	43	195	1	1	—
ASTURIAS (Principado de)	275	140	135	269	134	135	6	6	—
BALEARES (Islas)	191	30	161	185	24	161	6	6	—
CANARIAS	467	232	235	467	232	235	—	—	—
Las Palmas	274	120	154	274	120	154	—	—	—
Santa Cruz de Tenerife	193	112	81	193	112	81	—	—	—
CANTABRIA	116	53	63	112	49	63	4	4	—
CASTILLA Y LEÓN	549	354	195	511	316	195	38	38	—
Ávila	26	—	26	26	—	26	—	—	—
Burgos	59	53	6	55	49	6	4	4	—
León	83	77	6	81	75	6	2	2	—
Palencia	53	22	31	51	20	31	2	2	—
Salamanca	101	70	31	94	63	31	7	7	—
Segovia	22	22	—	22	22	—	—	—	—
Soria	20	20	—	20	20	—	—	—	—
Valladolid	135	40	95	119	24	95	16	16	—
Zamora	50	50	—	43	43	—	7	7	—
CASTILLA-LA MANCHA	398	263	135	388	253	135	10	10	—
Albacete	103	91	12	94	82	12	9	9	—
Ciudad Real	96	56	40	95	55	40	1	1	—
Cuenca	24	24	—	24	24	—	—	—	—
Guadalajara	32	32	—	32	32	—	—	—	—
Toledo	143	60	83	143	60	83	—	—	—
CATALUÑA	2.444	876	1.568	2.444	876	1.568	—	—	—
Barcelona	1.790	575	1.215	1.790	575	1.215	—	—	—
Girona	295	123	172	295	123	172	—	—	—
Lleida	118	76	42	118	76	42	—	—	—
Tarragona	241	102	139	241	102	139	—	—	—
COMUNIDAD VALENCIANA	1.216	773	443	1.216	773	443
Alicante	239	149	90	239	149	90
Castellón	119	100	19	119	100	19
Valencia	858	524	334	858	524	334
EXTREMADURA	240	123	117	240	123	117	—	—	—
Badajoz	196	79	117	196	79	117	—	—	—
Cáceres	44	44	—	44	44	—	—	—	—
GALICIA	923	443	480	725	299	426	198	144	54
La Coruña	470	193	277	433	173	260	37	20	17
Lugo	92	92	—	40	40	—	52	52	—
Orense	66	58	8	17	17	—	49	41	8
Pontevedra	295	100	195	235	69	166	60	31	29
MADRID (Comunidad de)	1.952	934	1.018	1.952	934	1.018	—	—	—
MURCIA (Región de)	274	245	29	265	236	29	9	9	—
NAVARRA (Comunidad Foral de)	104	38	66	96	30	66	8	8	—
PAÍS VASCO	600	233	367	382	55	327	218	178	40
Álava	109	60	49	86	37	49	23	23	—
Guipúzcoa	234	96	138	124	18	106	110	78	32
Vizcaya	257	77	180	172	—	172	85	77	8
RIOJA (La)	57	48	9	42	33	9	15	15	—
CEUTA	29	29	—	18	18	—	11	11	—
MELILLA	6	6	—	—	—	—	6	6	—

(*) La cifra del Total General no corresponde al Total Nacional, ya que falta el dato de la Comunidad Valenciana.

**7. ALUMNADO MATRICULADO, POR TIPO DE MINUSVALÍA.
AMBOS SEXOS.**

EDUCACIÓN ESPECIAL

COMUNIDADES AUTÓNOMAS Y PROVINCIAS	TOTAL	Ceguera	Sordera	Hipo- acusia	MINUSVALÍAS PSÍQUICAS				Pluride- ficiencia	Pertur- baciones perso- nalidad	Autismo	Otras minus- valías
					Ligera	Media	Severa	Profunda				
TOTAL GENERAL	31.787	767	1.502	261	4.426	7.619	4.737	1.348	5.412	1.949	1.664	2.102
ANDALUCÍA	5.938	449	491	33	1.367	1.094	889	364	—	—	550	701
Almería	239	1	42	—	59	33	54	27	—	—	15	8
Cádiz	907	4	115	11	183	180	192	55	—	—	53	114
Córdoba	537	2	3	10	126	148	132	46	—	—	20	50
Granada	1.065	12	145	4	340	235	128	65	—	—	39	97
Huelva	127	1	—	—	15	43	38	18	—	—	8	4
Jaén	257	8	2	1	110	37	37	15	—	—	14	33
Málaga	1.115	292	120	3	160	155	139	42	—	—	86	118
Sevilla	1.691	129	64	4	374	263	169	96	—	—	315	277
ARAGÓN	733	14	71	1	73	126	125	35	170	86	21	17
Huesca	109	1	—	1	25	22	24	5	20	5	5	1
Teruel	82	—	—	—	5	21	17	2	13	14	4	6
Zaragoza	542	13	71	—	43	83	84	28	137	67	12	4
ASTURIAS (Principado de)	673	—	3	—	46	203	110	16	252	15	11	17
BALEARES (Islas)	522	—	37	2	40	72	53	4	222	50	40	2
CANARIAS	1.164	3	65	—	76	214	183	37	359	141	13	73
Las Palmas	727	1	61	—	51	96	104	8	222	102	9	73
Santa Cruz de Tenerife	437	2	4	—	25	118	79	29	137	39	4	—
CANTABRIA	310	—	—	7	12	74	53	27	78	40	16	3
CASTILLA Y LEÓN	1.389	3	53	11	119	352	155	24	429	77	72	94
Ávila	70	—	—	—	—	13	—	—	46	8	3	—
Burgos	146	—	—	—	24	31	8	1	31	14	20	17
León	231	2	—	—	16	82	33	4	69	12	8	5
Palencia	157	—	2	3	9	21	7	1	39	6	5	64
Salamanca	263	—	17	—	43	61	38	11	85	3	5	—
Segovia	55	—	—	—	6	18	7	—	4	11	3	6
Soria	50	—	—	—	—	14	9	3	18	3	2	1
Valladolid	315	1	34	8	16	62	49	3	97	18	26	1
Zamora	102	—	—	—	5	50	4	1	40	2	—	—
CASTILLA-LA MANCHA	1.011	2	1	28	43	234	214	26	356	35	41	31
Albacete	298	—	1	26	21	79	53	14	80	10	11	3
Ciudad Real	250	1	—	1	4	60	61	2	94	8	19	—
Cuenca	51	—	—	—	1	15	6	—	29	—	—	—
Guadalajara	76	—	—	—	9	33	7	1	17	7	2	—
Toledo	336	1	—	1	8	47	87	9	136	10	9	28
CATALUÑA	6.072	30	121	26	777	1.758	1.049	401	858	551	325	176
Barcelona	4.694	28	63	7	632	1.376	716	256	676	481	301	158
Girona	523	—	33	—	54	111	124	86	67	30	1	17
Lleida	293	—	17	10	30	71	80	10	50	10	15	—
Tarragona	562	2	8	9	61	200	129	49	65	30	8	1
COMUNIDAD VALENCIANA	2.858	126	51	81	290	734	464	109	571	245	97	90
Alicante	632	108	3	1	40	134	103	19	158	26	37	3
Castellón	316	1	—	—	16	90	59	10	78	58	4	—
Valencia	1.910	17	48	80	234	510	302	80	335	161	56	87
EXTREMADURA	683	1	20	—	80	240	119	11	153	40	14	5
Badajoz	562	—	20	—	73	205	89	10	126	28	11	—
Cáceres	121	1	—	—	7	35	30	1	27	12	3	5
GALICIA	2.496	13	153	21	450	557	307	94	366	115	104	316
La Coruña	1.125	10	118	4	135	312	169	67	132	72	34	72
Lugo	322	—	16	13	60	45	32	7	27	5	4	113
Orense	216	1	—	1	57	33	37	5	23	8	6	45
Pontevedra	833	2	19	3	198	167	69	15	184	30	60	86
MADRID (Comunidad de)	5.122	113	255	33	518	1.318	642	124	1.089	372	220	438
MURCIA (Región de)	717	1	26	—	26	173	145	21	220	66	34	5
NAVARRA (Comunidad Foral de)	288	—	—	4	27	92	49	10	6	44	8	48
PAÍS VASCO	1.542	12	152	14	450	326	132	34	188	51	91	92
Álava	214	2	—	2	64	36	47	24	4	7	4	24
Guipúzcoa	618	2	21	6	242	138	17	2	115	10	27	38
Vizcaya	710	8	131	6	144	152	68	8	69	34	60	30
RIOJA (La)	149	—	1	—	—	21	34	1	68	21	3	—
CEUTA	86	—	—	—	29	22	11	1	21	—	2	—
MELILLA	34	—	2	—	3	9	3	9	6	—	2	—

**8. ALUMNADO MATRICULADO, POR TIPO DE MINUSVALÍA.
MUJERES.**

EDUCACIÓN ESPECIAL

COMUNIDADES AUTÓNOMAS Y PROVINCIAS	TOTAL	Ceguera	Sordera	Hipo- acusia	MINUSVALÍAS PSÍQUICAS				Pluride- ficiencia	Pertur- baciones perso- nalidad	Autismo	Otras minus- valías
					Ligera	Media	Severa	Profunda				
TOTAL GENERAL	12.431	321	636	112	1.587	3.086	2.016	587	2.243	598	481	764
ANDALUCÍA	2.284	187	208	13	504	410	351	151	—	—	170	290
Almería	91	1	17	—	24	18	16	12	—	—	1	2
Cádiz	335	1	39	3	59	64	82	21	—	—	12	54
Córdoba	209	1	2	6	51	46	58	18	—	—	8	19
Granada	398	4	65	2	110	95	56	29	—	—	4	33
Huelva	49	1	—	—	4	14	19	7	—	—	1	3
Jaén	104	—	—	1	47	17	15	10	—	—	3	11
Málaga	451	127	62	—	58	60	50	17	—	—	24	53
Sevilla	647	52	23	1	151	96	55	37	—	—	117	115
ARAGÓN	306	7	34	—	31	50	60	24	70	21	5	4
Huesca	41	—	—	—	14	9	9	1	6	1	1	—
Teruel	26	—	—	—	3	7	7	2	2	2	1	2
Zaragoza	239	7	34	—	14	34	44	21	62	18	3	2
ASTURIAS (Principado de)	275	—	3	—	17	85	39	9	106	5	3	8
BALEARES (Islas)	191	—	19	—	11	25	20	2	83	26	5	—
CANARIAS	467	2	29	—	28	86	73	19	152	51	1	26
Las Palmas	274	1	28	—	17	36	38	4	86	37	1	26
Santa Cruz de Tenerife	193	1	1	—	11	50	35	15	66	14	—	—
CANTABRIA	116	—	—	3	3	32	18	14	31	13	2	—
CASTILLA Y LEÓN	549	1	22	9	49	135	57	11	187	24	23	31
Ávila	26	—	—	—	—	5	—	—	15	4	2	—
Burgos	59	—	—	—	8	15	4	—	16	3	6	7
León	83	1	—	—	6	26	10	3	30	2	3	2
Palencia	53	—	—	2	5	4	1	—	19	2	2	18
Salamanca	101	—	7	—	17	27	13	4	32	1	—	—
Segovia	22	—	—	—	3	5	2	—	1	5	2	4
Soria	20	—	—	—	—	6	3	1	8	1	1	—
Valladolid	135	—	15	7	8	22	23	2	45	6	7	—
Zamora	50	—	—	—	2	25	1	1	21	—	—	—
CASTILLA-LA MANCHA	398	—	—	10	17	97	85	10	148	10	6	15
Albacete	103	—	—	9	8	29	20	6	25	4	2	—
Ciudad Real	96	—	—	1	3	25	23	—	41	—	3	—
Cuenca	24	—	—	—	—	7	2	—	15	—	—	—
Guadalajara	32	—	—	—	2	17	2	—	8	3	—	—
Toledo	143	—	—	—	4	19	38	4	59	3	1	15
CATALUÑA	2.444	11	46	15	291	731	489	193	380	145	91	52
Barcelona	1.790	10	19	4	225	554	323	105	297	123	85	45
Girona	295	—	15	—	30	51	87	66	30	10	—	6
Lleida	118	—	8	7	11	30	32	3	21	2	4	—
Tarragona	241	1	4	4	25	96	47	19	32	10	2	1
COMUNIDAD VALENCIANA	1.216	47	27	37	107	295	199	58	273	77	33	63
Alicante	239	39	—	1	15	50	42	10	63	6	11	2
Castellón	119	—	—	—	6	30	22	5	39	16	1	—
Valencia	858	8	27	36	86	215	135	43	171	55	21	61
EXTREMADURA	240	—	4	—	29	71	52	1	68	10	4	1
Badajoz	196	—	4	—	25	62	39	1	55	7	3	—
Cáceres	44	—	—	—	4	9	13	—	13	3	1	1
GALICIA	923	2	71	9	146	247	128	34	134	36	32	84
La Coruña	470	2	60	—	50	142	80	26	53	25	12	20
Lugo	92	—	5	8	19	19	10	3	11	1	1	15
Orense	66	—	—	—	12	13	10	—	8	—	2	21
Pontevedra	295	—	6	1	65	73	28	5	62	10	17	28
MADRID (Comunidad de)	1.952	58	98	11	165	563	288	33	411	115	67	143
MURCIA (Región de)	274	—	10	—	3	67	63	7	92	20	11	1
NAVARRA (Comunidad Foral de)	104	—	—	2	14	35	11	4	1	14	3	20
PAÍS VASCO	600	6	65	3	161	141	63	16	73	22	24	26
Álava	109	—	—	1	25	23	27	11	1	7	4	10
Guipúzcoa	234	1	9	—	84	67	9	1	46	3	4	10
Vizcaya	257	5	56	2	52	51	27	4	26	12	16	6
RIOJA (La)	57	—	—	—	—	6	14	—	28	9	—	—
CEUTA	29	—	—	—	11	6	6	—	6	—	—	—
MELILLA	6	—	—	—	—	4	—	1	—	—	1	—

**9. ALUMNADO MATRICULADO, POR TIPO DE ENSEÑANZA.
TODOS LOS CENTROS.**

EDUCACIÓN ESPECIAL

COMUNIDADES AUTÓNOMAS Y PROVINCIAS	TOTAL	Educación Infantil / Preescolar	Educación Básica	F.P. Adaptada	F.P. Tareas	Otras Enseñanzas
TOTAL GENERAL	31.787	2.698	19.305	1.389	6.624	1.771
ANDALUCÍA	5.938	245	4.351	—	1.342	—
Almería	239	17	181	—	41	—
Cádiz	907	47	682	—	178	—
Córdoba	537	17	400	—	120	—
Granada	1.065	46	720	—	299	—
Huelva	127	3	89	—	35	—
Jaén	257	11	204	—	42	—
Málaga	1.115	59	867	—	189	—
Sevilla	1.691	45	1.208	—	438	—
ARAGÓN	733	133	395	8	197	—
Huesca	109	12	71	—	26	—
Teruel	82	21	30	—	31	—
Zaragoza	542	100	294	8	140	—
ASTURIAS (Principado de)	673	45	322	28	278	—
BALEARES (Islas)	522	38	306	11	167	—
CANARIAS	1.164	89	978	97	—	—
Las Palmas	727	57	573	97	—	—
Santa Cruz de Tenerife	437	32	405	—	—	—
CANTABRIA	310	9	185	—	116	—
CASTILLA Y LEÓN	1.389	130	695	109	455	—
Ávila	70	—	43	—	27	—
Burgos	146	11	86	—	49	—
León	231	69	68	—	94	—
Palencia	157	3	45	80	29	—
Salamanca	263	14	162	—	87	—
Segovia	55	—	26	—	29	—
Soria	50	—	36	—	14	—
Valladolid	315	30	159	—	126	—
Zamora	102	3	70	29	—	—
CASTILLA-LA MANCHA	1.011	69	606	—	336	—
Albacete	298	20	193	—	85	—
Ciudad Real	250	22	135	—	93	—
Cuenca	51	—	32	—	19	—
Guadalajara	76	4	34	—	38	—
Toledo	336	23	212	—	101	—
CATALUÑA	6.068	538	2.907	697	461	1.465
Barcelona	4.690	384	2.308	604	343	1.051
Girona	523	56	201	12	35	219
Lleida	293	3	168	39	14	69
Tarragona	562	95	230	42	69	126
COMUNIDAD VALENCIANA	2.862	676	1.330	73	477	306
Alicante	632	147	272	10	60	143
Castellón	316	81	100	24	12	99
Valencia	1.914	448	958	39	405	64
EXTREMADURA	683	34	335	19	295	—
Badajoz	562	34	265	19	244	—
Cáceres	121	—	70	—	51	—
GALICIA	2.496	135	2.253	24	84	—
La Coruña	1.125	17	1.066	22	20	—
Lugo	322	77	245	—	—	—
Orense	216	1	174	—	41	—
Pontevedra	833	40	768	2	23	—
MADRID (Comunidad de)	5.122	360	3.091	323	1.348	—
MURCIA (Región de)	717	34	508	—	175	—
NAVARRA (Comunidad Foral de)	288	30	132	—	126	—
PAÍS VASCO	1.542	115	717	—	710	—
Álava	214	12	122	—	80	—
Guipúzcoa	618	29	170	—	419	—
Vizcaya	710	74	425	—	211	—
RIOJA (La)	149	6	86	—	57	—
CEUTA	86	12	74	—	—	—
MELILLA	34	—	34	—	—	—

**10. ALUMNADO MATRICULADO, POR TIPO DE ENSEÑANZA.
CENTROS PÚBLICOS.**

EDUCACIÓN ESPECIAL

COMUNIDADES AUTÓNOMAS Y PROVINCIAS	TOTAL	Educación Infantil / Preescolar	Educación Básica	F.P. Adaptada	F.P. Tareas	Otras Enseñanzas
TOTAL GENERAL	15.487	1.472	9.417	366	3.575	657
ANDALUCÍA	2.837	118	2.151	—	568	—
Almería	207	15	151	—	41	—
Cádiz	570	27	462	—	81	—
Córdoba	159	10	138	—	11	—
Granada	377	9	282	—	86	—
Huelva	57	2	42	—	13	—
Jaén	163	8	155	—	—	—
Málaga	686	31	512	—	143	—
Sevilla	618	16	409	—	193	—
ARAGÓN	291	42	168	—	81	—
Huesca	96	3	67	—	26	—
Teruel	82	21	30	—	31	—
Zaragoza	113	18	71	—	24	—
ASTURIAS (Principado de)	346	39	149	28	130	—
BALEARES (Islas)	84	6	19	—	59	—
CANARIAS	613	38	575	—	—	—
Las Palmas	305	6	299	—	—	—
Santa Cruz de Tenerife	308	32	276	—	—	—
CANTABRIA	127	7	64	—	56	—
CASTILLA Y LEÓN	870	112	474	29	255	—
Ávila	—	—	—	—	—	—
Burgos	126	11	72	—	43	—
León	209	69	68	—	72	—
Palencia	62	3	41	—	18	—
Salamanca	180	1	116	—	63	—
Segovia	55	—	26	—	29	—
Soria	50	—	36	—	14	—
Valladolid	86	25	45	—	16	—
Zamora	102	3	70	29	—	—
CASTILLA-LA MANCHA	687	52	387	—	248	—
Albacete	258	20	153	—	85	—
Ciudad Real	153	17	85	—	51	—
Cuenca	51	—	32	—	19	—
Guadalajara	76	4	34	—	38	—
Toledo	149	11	83	—	55	—
CATALUÑA	2.206	202	1.071	211	195	527
Barcelona	1.488	124	689	154	81	440
Girona	275	55	133	8	35	44
Lleida	198	1	148	39	10	—
Tarragona	245	22	101	10	69	43
COMUNIDAD VALENCIANA	1.838	422	741	73	472	130
Alicante	411	113	161	10	60	67
Castellón	264	68	97	24	12	63
Valencia	1.163	241	483	39	400	—
EXTREMADURA	367	13	170	—	184	—
Badajoz	246	13	100	—	133	—
Cáceres	121	—	70	—	51	—
GALICIA	1.372	96	1.210	2	64	—
La Coruña	561	10	551	—	—	—
Lugo	322	77	245	—	—	—
Orense	197	1	155	—	41	—
Pontevedra	292	8	259	2	23	—
MADRID (Comunidad de)	2.253	245	1.363	23	622	—
MURCIA (Región de)	650	29	459	—	162	—
NAVARRA (Comunidad Foral de)	93	6	66	—	21	—
PAÍS VASCO	612	27	180	—	405	—
Álava	165	12	73	—	80	—
Guipúzcoa	246	—	24	—	222	—
Vizcaya	201	15	83	—	103	—
RIOJA (La)	121	6	62	—	53	—
CEUTA	86	12	74	—	—	—
MELILLA	34	—	34	—	—	—

Nota: Se refiere a servicios complementarios únicamente de centros específicos.

COMUNIDADES AUTÓNOMAS Y PROVINCIAS	RESIDENCIA		COMEDOR		TRANSPORTE (Promedio diario)
	Centros	Usuarios	Centros	Usuarios	
TOTAL GENERAL	124	3.808	418	23.195	16.704
ANDALUCÍA	14	543	36	2.770	2.041
Almería	2	39	2	143	121
Cádiz	—	—	3	217	104
Córdoba	—	—	3	159	134
Granada	3	194	7	752	478
Huelva	2	32	2	69	54
Jaén	—	—	3	123	115
Málaga	3	181	7	611	407
Sevilla	4	97	9	696	628
ARAGÓN	6	107	13	612	390
Huesca	1	27	1	47	26
Teruel	1	10	2	88	30
Zaragoza	4	70	10	477	334
ASTURIAS (Principado de)	3	66	12	698	585
BALEARES (Islas)	5	56	8	424	299
CANARIAS	3	138	14	860	835
Las Palmas	2	96	9	631	555
Santa Cruz de Tenerife	1	42	5	229	280
CANTABRIA	2	36	5	225	159
CASTILLA Y LEÓN	12	399	21	911	623
Ávila	1	46	1	60	41
Burgos	1	7	3	85	73
León	3	104	4	131	101
Palencia	1	26	1	29	29
Salamanca	1	80	4	241	143
Segovia	1	20	1	49	35
Soria	1	21	1	34	13
Valladolid	2	46	5	192	146
Zamora	1	49	1	90	42
CASTILLA-LA MANCHA	8	256	15	771	588
Albacete	2	97	4	209	160
Ciudad Real	2	54	3	237	192
Cuenca	1	25	1	26	—
Guadalajara	1	26	1	50	50
Toledo	2	54	6	249	186
CATALUÑA	14	376	111	5.327	3.443
Barcelona	6	111	80	4.190	2.609
Girona	2	175	9	454	328
Lleida	3	54	10	244	123
Tarragona	3	36	12	439	383
COMUNIDAD VALENCIANA	7	232	46	2.735	2.128
Alicante	1	95	14	536	369
Castellón	3	33	6	307	248
Valencia	3	104	26	1.892	1.511
EXTREMADURA	8	216	15	662	394
Badajoz	7	150	13	534	356
Cáceres	1	66	2	128	38
GALICIA	14	578	29	1.554	1.008
La Coruña	6	389	12	1.010	582
Lugo	3	58	4	97	54
Orense	1	27	2	109	25
Pontevedra	4	104	11	338	347
MADRID (Comunidad de)	14	505	53	3.870	2.603
MURCIA (Región de)	2	48	11	686	654
NAVARRA (Comunidad Foral de)	2	52	5	252	196
PAÍS VASCO	8	147	22	720	693
Álava	1	48	3	112	63
Guipúzcoa	2	25	11	267	240
Vizcaya	5	74	8	341	390
RIOJA (La)	2	53	2	118	65
CEUTA	—	—	—	—	—
MELILLA	—	—	—	—	—

12. ALUMNADO EXTRANJERO, POR GRUPOS DE PAÍSES.
AMBOS SEXOS.

EDUCACIÓN ESPECIAL

COMUNIDADES AUTÓNOMAS Y PROVINCIAS	TOTAL	Europa		África	América del Norte	América Central	América del Sur	Asia	Oceanía
		Total	U.E.						
TOTAL GENERAL	128	49	39	26	3	7	36	6	1
ANDALUCÍA	3	2	—	—	—	—	—	1	—
Almería	—	—	—	—	—	—	—	—	—
Cádiz	2	2	—	—	—	—	—	—	—
Córdoba	—	—	—	—	—	—	—	—	—
Granada	1	—	—	—	—	—	—	1	—
Huelva	—	—	—	—	—	—	—	—	—
Jaén	—	—	—	—	—	—	—	—	—
Málaga	—	—	—	—	—	—	—	—	—
Sevilla	—	—	—	—	—	—	—	—	—
ARAGÓN	7	6	6	1	—	—	—	—	—
Huesca	6	6	6	—	—	—	—	—	—
Teruel	—	—	—	—	—	—	—	—	—
Zaragoza	1	—	—	1	—	—	—	—	—
ASTURIAS (Principado de)	—	—	—	—	—	—	—	—	—
BALEARES (Islas)	4	3	3	—	—	—	1	—	—
CANARIAS	—	—	—	—	—	—	—	—	—
Las Palmas	—	—	—	—	—	—	—	—	—
Santa Cruz de Tenerife	—	—	—	—	—	—	—	—	—
CANTABRIA	—	—	—	—	—	—	—	—	—
CASTILLA Y LEÓN	2	1	1	—	—	1	—	—	—
Ávila	—	—	—	—	—	—	—	—	—
Burgos	2	1	1	—	—	1	—	—	—
León	—	—	—	—	—	—	—	—	—
Palencia	—	—	—	—	—	—	—	—	—
Salamanca	—	—	—	—	—	—	—	—	—
Segovia	—	—	—	—	—	—	—	—	—
Soria	—	—	—	—	—	—	—	—	—
Valladolid	—	—	—	—	—	—	—	—	—
Zamora	—	—	—	—	—	—	—	—	—
CASTILLA-LA MANCHA	—	—	—	—	—	—	—	—	—
Albacete	—	—	—	—	—	—	—	—	—
Ciudad Real	—	—	—	—	—	—	—	—	—
Cuenca	—	—	—	—	—	—	—	—	—
Guadalajara	—	—	—	—	—	—	—	—	—
Toledo	—	—	—	—	—	—	—	—	—
CATALUÑA	40	14	9	7	3	—	14	2	—
Barcelona	38	14	9	6	3	—	13	2	—
Girona	—	—	—	—	—	—	—	—	—
Lleida	—	—	—	—	—	—	—	—	—
Tarragona	2	—	—	1	—	—	1	—	—
COMUNIDAD VALENCIANA	7	1	1	1	—	2	1	1	1
Alicante	1	1	1	—	—	—	—	—	—
Castellón	3	—	—	1	—	2	—	—	—
Valencia	3	—	—	—	—	—	1	1	1
EXTREMADURA	7	7	7	—	—	—	—	—	—
Badajoz	7	7	7	—	—	—	—	—	—
Cáceres	—	—	—	—	—	—	—	—	—
GALICIA	11	10	10	1	—	—	—	—	—
La Coruña	1	—	—	1	—	—	—	—	—
Lugo	—	—	—	—	—	—	—	—	—
Orense	1	1	1	—	—	—	—	—	—
Pontevedra	9	9	9	—	—	—	—	—	—
MADRID (Comunidad de)	40	5	2	12	—	4	17	2	—
MURCIA (Región de)	2	—	—	—	—	—	2	—	—
NAVARRA (Comunidad Foral de)	—	—	—	—	—	—	—	—	—
PAÍS VASCO	1	—	—	1	—	—	—	—	—
Álava	—	—	—	—	—	—	—	—	—
Guipúzcoa	1	—	—	1	—	—	—	—	—
Vizcaya	—	—	—	—	—	—	—	—	—
RIOJA (La)	1	—	—	—	—	—	1	—	—
CEUTA	3	—	—	3	—	—	—	—	—
MELILLA	—	—	—	—	—	—	—	—	—

**13. ALUMNADO EXTRANJERO, POR GRUPOS DE PAÍSES.
MUJERES.**

EDUCACIÓN ESPECIAL

COMUNIDADES AUTÓNOMAS Y PROVINCIAS	TOTAL	Europa		África	América del Norte	América Central	América del Sur	Asia	Oceania
		Total	U.E.						
TOTAL GENERAL	42	23	19	8	1	1	6	3	—
ANDALUCÍA	3	2	—	—	—	—	—	1	—
Almería	—	—	—	—	—	—	—	—	—
Cádiz	2	2	—	—	—	—	—	—	—
Córdoba	—	—	—	—	—	—	—	—	—
Granada	1	—	—	—	—	—	—	1	—
Huelva	—	—	—	—	—	—	—	—	—
Jaén	—	—	—	—	—	—	—	—	—
Málaga	—	—	—	—	—	—	—	—	—
Sevilla	—	—	—	—	—	—	—	—	—
ARAGÓN	4	4	4	—	—	—	—	—	—
Huesca	4	4	4	—	—	—	—	—	—
Teruel	—	—	—	—	—	—	—	—	—
Zaragoza	—	—	—	—	—	—	—	—	—
ASTURIAS (Principado de)	—	—	—	—	—	—	—	—	—
BALEARES (Islas)	3	3	3	—	—	—	—	—	—
CANARIAS	—	—	—	—	—	—	—	—	—
Las Palmas	—	—	—	—	—	—	—	—	—
Santa Cruz de Tenerife	—	—	—	—	—	—	—	—	—
CANTABRIA	—	—	—	—	—	—	—	—	—
CASTILLA Y LEÓN	—	—	—	—	—	—	—	—	—
Avila	—	—	—	—	—	—	—	—	—
Burgos	—	—	—	—	—	—	—	—	—
León	—	—	—	—	—	—	—	—	—
Palencia	—	—	—	—	—	—	—	—	—
Salamanca	—	—	—	—	—	—	—	—	—
Segovia	—	—	—	—	—	—	—	—	—
Soria	—	—	—	—	—	—	—	—	—
Valladolid	—	—	—	—	—	—	—	—	—
Zamora	—	—	—	—	—	—	—	—	—
CASTILLA-LA MANCHA	—	—	—	—	—	—	—	—	—
Albacete	—	—	—	—	—	—	—	—	—
Ciudad Real	—	—	—	—	—	—	—	—	—
Cuenca	—	—	—	—	—	—	—	—	—
Guadalajara	—	—	—	—	—	—	—	—	—
Toledo	—	—	—	—	—	—	—	—	—
CATALUÑA	16	7	6	3	1	—	4	1	—
Barcelona	14	7	6	2	1	—	3	1	—
Girona	—	—	—	—	—	—	—	—	—
Lleida	—	—	—	—	—	—	—	—	—
Tarragona	2	—	—	1	—	—	1	—	—
COMUNIDAD VALENCIANA	2	1	1	—	—	—	—	1	—
Alicante	1	1	1	—	—	—	—	—	—
Castellón	—	—	—	—	—	—	—	—	—
Valencia	1	—	—	—	—	—	—	1	—
EXTREMADURA	2	2	2	—	—	—	—	—	—
Badajoz	2	2	2	—	—	—	—	—	—
Cáceres	—	—	—	—	—	—	—	—	—
GALICIA	3	3	3	—	—	—	—	—	—
La Coruña	—	—	—	—	—	—	—	—	—
Lugo	—	—	—	—	—	—	—	—	—
Orense	—	—	—	—	—	—	—	—	—
Pontevedra	3	3	3	—	—	—	—	—	—
MADRID (Comunidad de)	7	1	—	3	—	1	2	—	—
MURCIA (Región de)	—	—	—	—	—	—	—	—	—
NAVARRA (Comunidad Foral de)	—	—	—	—	—	—	—	—	—
PAÍS VASCO	1	—	—	1	—	—	—	—	—
Álava	—	—	—	—	—	—	—	—	—
Guipúzcoa	1	—	—	1	—	—	—	—	—
Vizcaya	—	—	—	—	—	—	—	—	—
RIOJA (La)	—	—	—	—	—	—	—	—	—
CEUTA	1	—	—	1	—	—	—	—	—
MELILLA	—	—	—	—	—	—	—	—	—

I.3. E. SECUNDARIA Y F. PROFESIONAL

1. CENTROS POR TITULARIDAD.

EDUCACIÓN SECUNDARIA Y
FORMACIÓN PROFESIONAL

COMUNIDADES AUTÓNOMAS Y PROVINCIAS	TOTAL	PÚBLICA	PRIVADA
TOTAL GENERAL	5.253	2.977	2.276
ANDALUCÍA	856	595	261
Almería	58	48	10
Cádiz	141	96	45
Córdoba	84	55	29
Granada	106	67	39
Huelva	59	46	13
Jaén	81	66	15
Málaga	131	84	47
Sevilla	196	133	63
ARAGÓN	169	89	80
Huesca	27	21	6
Teruel	19	14	5
Zaragoza	123	54	69
ASTURIAS (Principado de)	129	79	50
BALEARES (Islas)	82	46	36
CANARIAS	202	148	54
Las Palmas	104	74	30
Santa Cruz de Tenerife	98	74	24
CANTABRIA	74	41	33
CASTILLA Y LEÓN	365	208	157
Ávila	17	14	3
Burgos	56	28	28
León	71	40	31
Palencia	29	16	13
Salamanca	59	31	28
Segovia	23	17	6
Soria	17	13	4
Valladolid	71	33	38
Zamora	22	16	6
CASTILLA-LA MANCHA	211	151	60
Albacete	38	31	7
Ciudad Real	66	49	17
Cuenca	26	21	5
Guadalajara	26	14	12
Toledo	55	36	19
CATALUÑA	872	425	447
Barcelona	663	284	379
Girona	61	44	17
Lleida	71	45	26
Tarragona	77	52	25
COMUNIDAD VALENCIANA	515	308	207
Alicante
Castellón
Valencia
EXTREMADURA	131	93	38
Badajoz	80	55	25
Cáceres	51	38	13
GALICIA	365	236	129
La Coruña	155	93	62
Lugo	41	38	3
Orense	49	32	17
Pontevedra	120	73	47
MADRID (Comunidad de)	670	272	398
MURCIA (Región de)	132	81	51
NAVARRA (Comunidad Foral de)	71	36	35
PAÍS VASCO	354	138	216
Álava	44	20	24
Guipúzcoa	137	50	87
Vizcaya	173	68	105
RIOJA (La)	43	22	21
CEUTA	5	4	1
MELILLA	7	5	2

**2. NÚMERO DE CENTROS QUE IMPARTEN CADA ENSEÑANZA.
TODOS LOS CENTROS.**

EDUCACIÓN SECUNDARIA Y
FORMACIÓN PROFESIONAL

COMUNIDADES AUTÓNOMAS Y PROVINCIAS	B.U.P. Y C.O.U.	Formación Profesional	Educación Secundaria Obligatoria	Bachillerato L.O.G.S.E.	Módulos Profesionales/ Ciclos Formativos	Bachillerato Experimental
TOTAL GENERAL	3.075	1.936	1.213	625	718	266
ANDALUCÍA	486	319	260	149	132	125
Almería	31	21	20	11	10	10
Cádiz	74	56	46	23	25	20
Córdoba	43	40	16	10	11	9
Granada	68	37	20	14	11	13
Huelva	33	23	17	9	7	8
Jaén	43	27	29	20	19	17
Málaga	82	40	56	30	20	25
Sevilla	112	75	56	32	29	23
ARAGÓN	91	63	57	31	25	—
Huesca	14	13	9	6	7	—
Teruel	8	5	14	9	5	—
Zaragoza	69	45	34	16	13	—
ASTURIAS (Principado de)	80	45	48	28	30	—
BALEARES (Islas)	46	22	36	24	17	—
CANARIAS	137	85	40	11	63	8
Las Palmas	76	43	21	6	31	4
Santa Cruz de Tenerife	61	42	19	5	32	4
CANTABRIA	38	35	25	9	11	—
CASTILLA Y LEÓN	222	128	118	62	46	—
Ávila	8	8	6	3	1	—
Burgos	30	21	19	10	9	—
León	43	24	31	10	8	—
Palencia	16	12	8	6	5	—
Salamanca	36	22	7	4	6	—
Segovia	16	5	9	6	4	—
Soria	11	4	9	8	5	—
Valladolid	48	24	18	11	6	—
Zamora	14	8	11	4	2	—
CASTILLA-LA MANCHA	107	71	90	45	33	—
Albacete	16	12	18	14	13	—
Ciudad Real	31	25	38	15	6	—
Cuenca	15	8	10	5	5	—
Guadalajara	17	7	9	4	3	—
Toledo	28	19	15	7	6	—
CATALUÑA	510	378	179	62	105	—
Barcelona	382	263	154	51	73	—
Girona	39	26	9	7	8	—
Lleida	39	43	8	3	7	—
Tarragona	50	46	8	1	17	—
COMUNIDAD VALENCIANA	265	180	69	39	32	—
Alicante	78	49	24	16	10	—
Castellón	21	24	8	6	4	—
Valencia	166	107	37	17	18	—
EXTREMADURA	81	44	45	22	21	—
Badajoz	49	23	34	14	15	—
Cáceres	32	21	11	8	6	—
GALICIA	224	159	65	38	33	2
La Coruña	97	69	25	15	16	1
Lugo	24	18	13	9	4	—
Orense	29	23	4	3	2	1
Pontevedra	74	49	23	11	11	—
MADRID (Comunidad de)	483	152	111	57	79	—
MURCIA (Región de)	57	55	49	21	18	—
NAVARRA (Comunidad Foral de)	38	32	—	—	12	18
PAÍS VASCO	181	147	—	22	55	113
Álava	22	19	—	2	8	18
Guipúzcoa	66	58	—	11	28	46
Vizcaya	93	70	—	9	19	49
RIOJA (La)	23	18	14	2	2	—
CEUTA	2	2	2	2	3	—
MELILLA	4	1	5	1	1	—

**3. NÚMERO DE CENTROS QUE IMPARTEN CADA ENSEÑANZA.
CENTROS PÚBLICOS.**

EDUCACIÓN SECUNDARIA Y
FORMACIÓN PROFESIONAL

COMUNIDADES AUTÓNOMAS Y PROVINCIAS	B.U.P. Y C.O.U.	Formación Profesional	Educación Secundaria Obligatoria	Bachillerato L.O.G.S.E.	Módulos Profesionales/ Ciclos Formativos	Bachillerato Experimental
TOTAL GENERAL	1.678	1.089	963	589	653	209
ANDALUCÍA	342	204	210	135	116	112
Almería	26	17	19	11	10	10
Cádiz	52	30	42	22	24	19
Córdoba	31	22	12	8	8	7
Granada	43	23	17	13	10	12
Huelva	27	18	12	8	6	7
Jaén	35	22	22	16	14	13
Málaga	54	25	40	28	18	23
Sevilla	74	47	46	29	26	21
ARAGÓN	45	30	43	31	23	—
Huesca	12	9	9	6	7	—
Teruel	5	4	11	9	5	—
Zaragoza	28	17	23	16	11	—
ASTURIAS (Principado de)	50	25	42	28	29	—
BALEARES (Islas)	19	12	28	24	17	—
CANARIAS	99	68	40	11	63	8
Las Palmas	55	33	21	6	31	4
Santa Cruz de Tenerife	44	35	19	5	32	4
CANTABRIA	22	16	19	9	11	—
CASTILLA Y LEÓN	120	83	88	61	46	—
Ávila	6	7	5	3	1	—
Burgos	14	11	14	10	9	—
León	25	16	22	10	8	—
Palencia	8	8	7	6	5	—
Salamanca	17	13	3	4	6	—
Segovia	11	5	5	6	4	—
Soria	7	4	8	8	5	—
Valladolid	22	12	16	10	6	—
Zamora	10	7	8	4	2	—
CASTILLA-LA MANCHA	76	53	74	45	32	—
Albacete	14	10	14	14	13	—
Ciudad Real	25	18	30	15	6	—
Cuenca	12	6	10	5	5	—
Guadalajara	9	4	8	4	3	—
Toledo	16	15	12	7	5	—
CATALUÑA	240	181	129	55	86	—
Barcelona	159	96	105	44	57	—
Girona	25	21	8	7	8	—
Lleida	26	28	8	3	5	—
Tarragona	30	36	8	1	16	—
COMUNIDAD VALENCIANA	154	89	64	35	31	—
Alicante	55	28	24	16	10	—
Castellón	15	15	7	5	4	—
Valencia	84	46	33	14	17	—
EXTREMADURA	54	38	37	22	21	—
Badajoz	34	17	28	14	15	—
Cáceres	20	21	9	8	6	—
GALICIA	143	108	60	36	28	2
La Coruña	59	42	21	14	13	1
Lugo	22	18	12	8	4	—
Orense	18	16	4	3	2	1
Pontevedra	44	32	23	11	9	—
MADRID (Comunidad de)	172	66	80	52	76	—
MURCIA (Región de)	40	31	34	21	17	—
NAVARRA (Comunidad Foral de)	16	18	—	—	12	18
PAÍS VASCO	72	53	—	19	39	69
Álava	10	10	—	2	5	11
Guipúzcoa	23	19	—	9	21	27
Vizcaya	39	24	—	8	13	31
RIOJA (La)	11	11	10	2	2	—
CEUTA	1	2	2	2	3	—
MELILLA	2	1	3	1	1	—

**4. NÚMERO DE CENTROS QUE IMPARTEN CADA ENSEÑANZA.
CENTROS PRIVADOS.**

EDUCACIÓN SECUNDARIA Y
FORMACIÓN PROFESIONAL

COMUNIDADES AUTÓNOMAS Y PROVINCIAS	B.U.P. Y C.O.U.	Formación Profesional	Educación Secundaria Obligatoria	Bachillerato L.O.G.S.E.	Módulos Profesionales/ Ciclos Formativos	Bachillerato Experimental
TOTAL GENERAL	1.397	847	250	36	65	57
ANDALUCÍA	144	115	50	14	16	13
Almería	5	4	1	—	—	—
Cádiz	22	26	4	1	1	1
Córdoba	12	18	4	2	3	2
Granada	25	14	3	1	1	1
Huelva	6	5	5	1	1	1
Jaén	8	5	7	4	5	4
Málaga	28	15	16	2	2	2
Sevilla	38	28	10	3	3	2
ARAGÓN	46	33	14	—	2	—
Huesca	2	4	—	—	—	—
Teruel	3	1	3	—	—	—
Zaragoza	41	28	11	—	2	—
ASTURIAS (Principado de)	30	20	6	—	1	—
BALEARES (Islas)	27	10	8	—	—	—
CANARIAS	38	17	—	—	—	—
Las Palmas	21	10	—	—	—	—
Santa Cruz de Tenerife	17	7	—	—	—	—
CANTABRIA	16	19	6	—	—	—
CASTILLA Y LEÓN	102	45	30	1	—	—
Ávila	2	1	1	—	—	—
Burgos	16	10	5	—	—	—
León	18	8	9	—	—	—
Palencia	8	4	1	—	—	—
Salamanca	19	9	4	—	—	—
Segovia	5	—	4	—	—	—
Soria	4	—	1	—	—	—
Valladolid	26	12	2	1	—	—
Zamora	4	1	3	—	—	—
CASTILLA-LA MANCHA	31	18	16	—	1	—
Albacete	2	2	4	—	—	—
Ciudad Real	6	7	8	—	—	—
Cuenca	3	2	—	—	—	—
Guadalajara	8	3	1	—	—	—
Toledo	12	4	3	—	1	—
CATALUÑA	270	197	50	7	19	—
Barcelona	223	167	49	7	16	—
Girona	14	5	1	—	—	—
Lleida	13	15	—	—	2	—
Tarragona	20	10	—	—	1	—
COMUNIDAD VALENCIANA	111	91	5	4	1	—
Alicante	23	21	—	—	—	—
Castellón	6	9	1	1	—	—
Valencia	82	61	4	3	1	—
EXTREMADURA	27	6	8	—	—	—
Badajoz	15	6	6	—	—	—
Cáceres	12	—	2	—	—	—
GALICIA	81	51	5	2	5	—
La Coruña	38	27	4	1	3	—
Lugo	2	—	1	1	—	—
Orense	11	7	—	—	—	—
Pontevedra	30	17	—	—	2	—
MADRID (Comunidad de)	311	86	31	5	3	—
MURCIA (Región de)	17	24	15	—	1	—
NAVARRA (Comunidad Foral de)	22	14	—	—	—	—
PAÍS VASCO	109	94	—	3	16	44
Álava	12	9	—	—	3	7
Guipúzcoa	43	39	—	2	7	19
Vizcaya	54	46	—	1	6	18
RIOJA (La)	12	7	4	—	—	—
CEUTA	1	—	—	—	—	—
MELILLA	2	—	2	—	—	—

5. PROFESORADO, POR TITULARIDAD Y SEXO.

EDUCACIÓN SECUNDARIA Y
FORMACIÓN PROFESIONAL

COMUNIDADES AUTÓNOMAS Y PROVINCIAS	TOTAL			PÚBLICA			PRIVADA		
	Total	Hombres	Mujeres	Total	Hombres	Mujeres	Total	Hombres	Mujeres
TOTAL GENERAL	179.876	92.195	87.681	138.301	71.029	67.272	41.575	21.166	20.409
ANDALUCÍA	30.128	16.798	13.330	25.096	14.114	10.982	5.032	2.684	2.348
Almería	1.971	1.110	861	1.823	1.036	787	148	74	74
Cádiz	5.175	2.902	2.273	4.359	2.439	1.920	816	463	353
Córdoba	2.881	1.650	1.231	2.377	1.385	992	504	265	239
Granada	3.304	1.909	1.395	2.579	1.528	1.051	725	381	344
Huelva	2.004	1.079	925	1.807	971	836	197	108	89
Jaén	2.532	1.472	1.060	2.179	1.263	916	353	209	144
Málaga	4.979	2.799	2.180	4.009	2.297	1.712	970	502	468
Sevilla	7.282	3.877	3.405	5.963	3.195	2.768	1.319	682	637
ARAGÓN	5.469	2.962	2.507	3.872	2.074	1.798	1.597	888	709
Huesca	855	462	393	759	407	352	96	55	41
Teruel	602	317	285	520	267	253	82	50	32
Zaragoza	4.012	2.183	1.829	2.593	1.400	1.193	1.419	783	636
ASTURIAS (Principado de)	5.489	2.713	2.776	4.664	2.257	2.407	825	456	369
BALEARES (Islas)	3.123	1.601	1.522	2.447	1.262	1.185	676	339	337
CANARIAS	8.358	4.124	4.234	7.655	3.797	3.858	703	327	376
Las Palmas	4.390	2.152	2.238	3.980	1.962	2.018	410	190	220
Santa Cruz de Tenerife	3.968	1.972	1.996	3.675	1.835	1.840	293	137	156
CANTABRIA	2.564	1.360	1.204	2.013	1.076	937	551	284	267
CASTILLA Y LEÓN	12.013	6.447	5.566	9.381	5.029	4.352	2.632	1.418	1.214
Ávila	654	335	319	591	298	293	63	37	26
Burgos	1.735	934	801	1.161	613	548	574	321	253
León	2.321	1.199	1.122	1.856	949	907	465	250	215
Palencia	867	480	387	705	384	321	162	96	66
Salamanca	1.687	981	706	1.236	736	500	451	245	206
Segovia	786	421	365	685	365	320	101	56	45
Soria	520	265	255	469	241	228	51	24	27
Valladolid	2.615	1.400	1.215	1.924	1.038	886	691	362	329
Zamora	828	432	396	754	405	349	74	27	47
CASTILLA-LA MANCHA	7.204	3.883	3.321	6.400	3.447	2.953	804	436	368
Albacete	1.645	887	758	1.572	861	711	73	26	47
Ciudad Real	2.116	1.182	934	1.878	1.041	837	238	141	97
Cuenca	727	379	348	668	350	318	59	29	30
Guadalajara	728	373	355	563	290	273	165	83	82
Toledo	1.988	1.062	926	1.719	905	814	269	157	112
CATALUÑA	27.625	13.548	14.077	18.435	8.976	9.459	9.190	4.572	4.618
Barcelona	21.143	10.375	10.768	13.068	6.356	6.712	8.075	4.019	4.056
Girona	2.189	1.036	1.153	1.886	889	997	303	147	156
Lleida	1.695	858	837	1.293	645	648	402	213	189
Tarragona	2.598	1.279	1.319	2.188	1.086	1.102	410	193	217
COMUNIDAD VALENCIANA (1)	16.321	8.371	7.950	13.048	6.700	6.348	3.273	1.671	1.602
Alicante	5.149	4.531	618
Castellón	1.788	1.569	219
Valencia	9.384	6.948	2.436
EXTREMADURA	4.365	2.326	2.039	3.802	2.020	1.782	563	306	257
Badajoz	2.762	1.494	1.268	2.394	1.275	1.119	368	219	149
Cáceres	1.603	832	771	1.408	745	663	195	87	108
GALICIA	13.009	6.338	6.671	10.974	5.320	5.654	2.035	1.018	1.017
La Coruña	5.591	2.677	2.914	4.602	2.198	2.404	989	479	510
Lugo	1.574	773	801	1.511	745	766	63	28	35
Orense	1.431	744	687	1.195	612	583	236	132	104
Pontevedra	4.413	2.144	2.269	3.666	1.765	1.901	747	379	368
MADRID (Comunidad de)	24.305	11.431	12.874	16.566	7.717	8.849	7.739	3.714	4.025
MURCIA (Región de)	5.113	2.769	2.344	4.512	2.467	2.045	601	302	299
NAVARRA (Comunidad Foral de)	2.531	1.372	1.159	1.833	999	834	698	373	325
PAÍS VASCO	10.424	5.107	5.317	6.141	2.922	3.219	4.283	2.185	2.098
Álava	1.395	756	639	755	360	395	640	396	244
Guipúzcoa	3.824	1.904	1.920	2.190	1.109	1.081	1.634	795	839
Vizcaya	5.205	2.447	2.758	3.196	1.453	1.743	2.009	994	1.015
RIOJA (La)	1.311	730	581	989	566	423	322	164	158
CEUTA	245	152	93	233	144	89	12	8	4
MELILLA	279	163	116	240	142	98	39	21	18

(1) La distribución por sexo ha sido estimada.

6. PROFESORADO, POR TITULARIDAD Y DEDICACIÓN.

EDUCACIÓN SECUNDARIA Y
FORMACIÓN PROFESIONAL

COMUNIDADES AUTÓNOMAS Y PROVINCIAS	TOTAL			PÚBLICA			PRIVADA		
	Total	Completa(*)	Parcial(*)	Total	Completa(*)	Parcial(*)	Total	Completa(*)	Parcial(*)
TOTAL GENERAL	179.876	116.805	16.622	138.301	98.156	2.001	41.575	18.649	14.621
ANDALUCÍA	30.128	25.096	5.032
Almería	1.971	1.823	148
Cádiz	5.175	4.359	816
Córdoba	2.881	2.377	504
Granada	3.304	2.579	725
Huelva	2.004	1.807	197
Jaén	2.532	2.179	353
Málaga	4.979	4.009	970
Sevilla	7.282	5.963	1.319
ARAGÓN	5.469	4.505	964	3.872	3.756	116	1.597	749	848
Huesca	855	783	72	759	730	29	96	53	43
Teruel	602	540	62	520	499	21	82	41	41
Zaragoza	4.012	3.182	830	2.593	2.527	66	1.419	655	764
ASTURIAS (Principado de)	5.489	4.952	537	4.664	4.547	117	825	405	420
BALEARES (Islas)	3.123	2.553	570	2.447	2.276	171	676	277	399
CANARIAS	8.358	8.035	323	7.655	7.551	104	703	484	219
Las Palmas	4.390	4.177	213	3.980	3.927	53	410	250	160
Santa Cruz de Tenerife	3.968	3.858	110	3.675	3.624	51	293	234	59
CANTABRIA	2.564	2.231	333	2.013	1.989	24	551	242	309
CASTILLA Y LEÓN	12.013	10.095	1.918	9.381	9.091	290	2.632	1.004	1.628
Ávila	654	580	74	591	559	32	63	21	42
Burgos	1.735	1.433	302	1.161	1.128	33	574	305	269
León	2.321	1.999	322	1.856	1.832	24	465	167	298
Palencia	867	743	124	705	690	15	162	53	109
Salamanca	1.687	1.291	396	1.236	1.183	53	451	108	343
Segovia	786	684	102	685	649	36	101	35	66
Soria	520	451	69	469	438	31	51	13	38
Valladolid	2.615	2.181	434	1.924	1.887	37	691	294	397
Zamora	828	733	95	754	725	29	74	8	66
CASTILLA-LA MANCHA	7.204	6.656	548	6.400	6.242	158	804	414	390
Albacete	1.645	1.587	58	1.572	1.555	17	73	32	41
Ciudad Real	2.116	2.009	107	1.878	1.820	58	238	189	49
Cuenca	727	667	60	668	651	17	59	16	43
Guadalajara	728	605	123	563	546	17	165	59	106
Toledo	1.988	1.788	200	1.719	1.670	49	269	118	151
CATALUÑA	27.625	23.314	4.311	18.435	18.286	149	9.190	5.028	4.162
Barcelona	21.143	17.441	3.702	13.068	12.969	99	8.075	4.472	3.603
Girona	2.189	2.060	129	1.886	1.883	3	303	177	126
Lleida	1.695	1.484	211	1.293	1.260	33	402	224	178
Tarragona	2.598	2.329	269	2.188	2.174	14	410	155	255
COMUNIDAD VALENCIANA	16.321	13.048	3.273
Alicante	5.149	4.531	618
Castellón	1.788	1.569	219
Valencia	9.384	6.948	2.436
EXTREMADURA	4.365	3.967	398	3.802	3.695	107	563	272	291
Badajoz	2.762	2.522	240	2.394	2.310	84	368	212	156
Cáceres	1.603	1.445	158	1.408	1.385	23	195	60	135
GALICIA	13.009	12.034	975	10.974	10.867	107	2.035	1.167	868
La Coruña	5.591	5.180	411	4.602	4.592	10	989	588	401
Lugo	1.574	1.529	45	1.511	1.491	20	63	38	25
Orense	1.431	1.296	135	1.195	1.177	18	236	119	117
Pontevedra	4.413	4.029	384	3.666	3.607	59	747	422	325
MADRID (Comunidad de)	24.305	20.822	3.483	16.566	16.116	450	7.739	4.706	3.033
MURCIA (Región de)	5.113	4.743	370	4.512	4.406	106	601	337	264
NAVARRA (Comunidad Foral de)	2.531	2.194	337	1.833	1.833	—	698	361	337
PAÍS VASCO	10.424	9.156	1.268	6.141	6.131	10	4.283	3.025	1.258
Álava	1.395	1.254	141	755	749	6	640	505	135
Guipúzcoa	3.824	3.281	543	2.190	2.190	—	1.634	1.091	543
Vizcaya	5.205	4.621	584	3.196	3.192	4	2.009	1.429	580
RIOJA (La)	1.311	1.088	223	989	948	41	322	140	182
CEUTA	245	215	30	233	203	30	12	12	—
MELILLA	279	245	34	240	219	21	39	26	13

(*) La cifra del Total General no corresponde al Total Nacional, ya que faltan los datos de Andalucía y Comunidad Valenciana.

**7. PERSONAL ESPECIALIZADO NO DOCENTE,
POR TITULARIDAD Y SEXO.**

EDUCACIÓN SECUNDARIA Y
FORMACIÓN PROFESIONAL

COMUNIDADES AUTÓNOMAS Y PROVINCIAS	TOTAL			PÚBLICA			PRIVADA		
	Total	Hombres	Mujeres	Total	Hombres	Mujeres	Total	Hombres	Mujeres
TOTAL GENERAL (*)	1.034	572	462	329	199	130	705	373	332
ANDALUCÍA
Almería
Cádiz
Córdoba
Granada
Huelva
Jaén
Málaga
Sevilla
ARAGÓN	45	33	12	15	11	4	30	22	8
Huesca	1	1	—	—	—	—	1	1	—
Teruel	4	2	2	2	—	2	2	2	—
Zaragoza	40	30	10	13	11	2	27	19	8
ASTURIAS (Principado de)	22	10	12	13	6	7	9	4	5
BALEARES (Islas)	19	9	10	9	3	6	10	6	4
CANARIAS
Las Palmas
Santa Cruz de Tenerife
CANTABRIA	17	11	6	10	6	4	7	5	2
CASTILLA Y LEÓN	84	50	34	43	28	15	41	22	19
Ávila	9	8	1	6	6	—	3	2	1
Burgos	5	4	1	—	—	—	5	4	1
León	14	3	11	4	—	4	10	3	7
Palencia	5	2	3	2	1	1	3	1	2
Salamanca	8	6	2	1	1	—	7	5	2
Segovia	1	—	1	—	—	—	1	—	1
Soria	—	—	—	—	—	—	—	—	—
Valladolid	13	6	7	3	1	2	10	5	5
Zamora	29	21	8	27	19	8	2	2	—
CASTILLA-LA MANCHA	24	13	11	10	4	6	14	9	5
Albacete	2	—	2	2	—	2	—	—	—
Ciudad Real	7	4	3	6	3	3	1	1	—
Cuenca	4	3	1	—	—	—	4	3	1
Guadalajara	2	1	1	—	—	—	2	1	1
Toledo	9	5	4	2	1	1	7	4	3
CATALUÑA	237	109	128	35	26	9	202	83	119
Barcelona	205	86	119	15	11	4	190	75	115
Girona	3	2	1	1	1	—	2	1	1
Lleida	23	17	6	19	14	5	4	3	1
Tarragona	6	4	2	—	—	—	6	4	2
COMUNIDAD VALENCIANA
Alicante
Castellón
Valencia
EXTREMADURA	16	11	5	12	9	3	4	2	2
Badajoz	11	7	4	8	5	3	3	2	1
Cáceres	5	4	1	4	4	—	1	—	1
GALICIA	99	58	41	45	21	24	54	37	17
La Coruña	34	17	17	9	3	6	25	14	11
Lugo	10	5	5	10	5	5	—	—	—
Orense	15	8	7	10	4	6	5	4	1
Pontevedra	40	28	12	16	9	7	24	19	5
MADRID (Comunidad de)	387	215	172	95	59	36	292	156	136
MURCIA (Región de)	20	16	4	10	8	2	10	8	2
NAVARRA (Comunidad Foral de)	22	14	8	13	8	5	9	6	3
PAÍS VASCO	25	11	14	9	3	6	16	8	8
Álava	4	1	3	1	—	1	3	1	2
Guipúzcoa	10	6	4	5	2	3	5	4	1
Vizcaya	11	4	7	3	1	2	8	3	5
RIOJA (La)	16	12	4	10	7	3	6	5	1
CEUTA	—	—	—	—	—	—	—	—	—
MELILLA	1	—	1	—	—	—	1	—	1

(*) La cifra del Total General no corresponde al Total Nacional, ya que faltan los datos de Andalucía , Canarias y Comunidad Valenciana.

**8. PERSONAL DE ADMINISTRACIÓN,
POR TITULARIDAD Y SEXO.**

EDUCACIÓN SECUNDARIA Y
FORMACIÓN PROFESIONAL

COMUNIDADES AUTÓNOMAS Y PROVINCIAS	TOTAL			PÚBLICA			PRIVADA		
	Total	Hombres	Mujeres	Total	Hombres	Mujeres	Total	Hombres	Mujeres
TOTAL GENERAL (*)	17.067	6.290	10.777	10.434	3.987	6.447	6.633	2.303	4.330
ANDALUCÍA
Almería
Cádiz
Córdoba
Granada
Huelva
Jaén
Málaga
Sevilla
ARAGÓN	800	256	544	514	149	365	286	107	179
Huesca	123	34	89	106	29	77	17	5	12
Teruel	73	28	45	59	21	38	14	7	7
Zaragoza	604	194	410	349	99	250	255	95	160
ASTURIAS (Principado de)	734	208	526	488	131	357	246	77	169
BALEARES (Islas)	402	113	289	216	60	156	186	53	133
CANARIAS	731	299	432	610	252	358	121	47	74
Las Palmas	380	157	223	317	131	186	63	26	37
Santa Cruz de Tenerife	351	142	209	293	121	172	58	21	37
CANTABRIA	334	93	241	237	69	168	97	24	73
CASTILLA Y LEÓN	1.601	555	1.046	1.144	402	742	457	153	304
Ávila	95	36	59	82	29	53	13	7	6
Burgos	230	72	158	140	43	97	90	29	61
León	309	104	205	219	72	147	90	32	58
Palencia	112	36	76	76	25	51	36	11	25
Salamanca	211	90	121	155	68	87	56	22	34
Segovia	110	31	79	97	28	69	13	3	10
Soria	69	26	43	58	22	36	11	4	7
Valladolid	363	118	245	232	76	156	131	42	89
Zamora	102	42	60	85	39	46	17	3	14
CASTILLA-LA MANCHA	917	398	519	757	339	418	160	59	101
Albacete	188	78	110	184	76	108	4	2	2
Ciudad Real	253	122	131	216	110	106	37	12	25
Cuenca	88	42	46	76	40	36	12	2	10
Guadalajara	120	37	83	72	20	52	48	17	31
Toledo	268	119	149	209	93	116	59	26	33
CATALUÑA	3.521	1.332	2.189	1.683	729	954	1.838	603	1.235
Barcelona	2.823	1.047	1.776	1.199	507	692	1.624	540	1.084
Girona	210	86	124	160	62	98	50	24	26
Lleida	194	81	113	129	64	65	65	17	48
Tarragona	294	118	176	195	96	99	99	22	77
COMUNIDAD VALENCIANA
Alicante
Castellón
Valencia
EXTREMADURA	617	264	353	475	209	266	142	55	87
Badajoz	372	149	223	261	105	156	111	44	67
Cáceres	245	115	130	214	104	110	31	11	20
GALICIA	1.335	590	745	956	429	527	379	161	218
La Coruña	567	259	308	396	186	210	171	73	98
Lugo	149	68	81	143	64	79	6	4	2
Orense	163	75	88	114	55	59	49	20	29
Pontevedra	456	188	268	303	124	179	153	64	89
MADRID (Comunidad de)	3.923	1.311	2.612	1.908	603	1.305	2.015	708	1.307
MURCIA (Región de)	599	246	353	477	200	277	122	46	76
NAVARRA (Comunidad Foral de)	359	125	234	195	68	127	164	57	107
PAÍS VASCO	918	411	507	596	283	313	322	128	194
Álava	114	57	57	66	35	31	48	22	26
Guipúzcoa	305	122	183	194	85	109	111	37	74
Vizcaya	499	232	267	336	163	173	163	69	94
RIOJA (La)	217	59	158	137	40	97	80	19	61
CEUTA	33	19	14	27	15	12	6	4	2
MELILLA	26	11	15	14	9	5	12	2	10

Incluye: Personal de Administración y Personal Subalterno.

(*) La cifra del Total General no corresponde al Total Nacional, ya que faltan los datos de Andalucía y Comunidad Valenciana.

**9. OTRO PERSONAL NO DOCENTE,
POR TITULARIDAD Y SEXO.**

EDUCACIÓN SECUNDARIA Y
FORMACIÓN PROFESIONAL

COMUNIDADES AUTÓNOMAS Y PROVINCIAS	TOTAL			PÚBLICA			PRIVADA		
	Total	Hombres	Mujeres	Total	Hombres	Mujeres	Total	Hombres	Mujeres
TOTAL GENERAL (*)	8.820	1.647	7.173	5.595	891	4.704	3.225	756	2.469
ANDALUCÍA
Almería
Cádiz
Córdoba
Granada
Huelva
Jaén
Málaga
Sevilla
ARAGÓN	394	77	317	304	61	243	90	16	74
Huesca	69	8	61	69	8	61	—	—	—
Teruel	49	3	46	47	3	44	2	—	2
Zaragoza	276	66	210	188	50	138	88	16	72
ASTURIAS (Principado de)	443	84	359	398	72	326	45	12	33
BALEARES (Islas)	167	41	126	93	5	88	74	36	38
CANARIAS	712	269	443	506	199	307	206	70	136
Las Palmas	367	138	229	237	88	149	130	50	80
Santa Cruz de Tenerife	345	131	214	269	111	158	76	20	56
CANTABRIA	145	22	123	123	15	108	22	7	15
CASTILLA Y LEÓN	795	156	639	636	115	521	159	41	118
Ávila	55	10	45	50	10	40	5	—	5
Burgos	82	15	67	63	5	58	19	10	9
León	184	23	161	132	16	116	52	7	45
Palencia	69	11	58	56	8	48	13	3	10
Salamanca	119	27	92	91	16	75	28	11	17
Segovia	42	5	37	36	4	32	6	1	5
Soria	44	8	36	43	8	35	1	—	1
Valladolid	99	20	79	67	11	56	32	9	23
Zamora	101	37	64	98	37	61	3	—	3
CASTILLA-LA MANCHA	516	141	375	452	117	335	64	24	40
Albacete	108	30	78	104	28	76	4	2	2
Ciudad Real	140	23	117	128	22	106	12	1	11
Cuenca	29	2	27	24	2	22	5	—	5
Guadalajara	33	5	28	19	2	17	14	3	11
Toledo	206	81	125	177	63	114	29	18	11
CATALUÑA	1.654	296	1.358	598	52	546	1.056	244	812
Barcelona	1.269	242	1.027	401	30	371	868	212	656
Girona	109	11	98	67	4	63	42	7	35
Lleida	140	27	113	77	12	65	63	15	48
Tarragona	136	16	120	53	6	47	83	10	73
COMUNIDAD VALENCIANA
Alicante
Castellón
Valencia
EXTREMADURA	329	96	233	304	90	214	25	6	19
Badajoz	139	42	97	124	37	87	15	5	10
Cáceres	190	54	136	180	53	127	10	1	9
GALICIA	1.083	72	1.011	743	45	698	340	27	313
La Coruña	512	34	478	342	21	321	170	13	157
Lugo	113	6	107	96	4	92	17	2	15
Orense	96	1	95	66	1	65	30	—	30
Pontevedra	362	31	331	239	19	220	123	12	111
MADRID (Comunidad de)	1.115	214	901	573	53	520	542	161	381
MURCIA (Región de)	262	22	240	214	16	198	48	6	42
NAVARRA (Comunidad Foral de)	144	28	116	94	9	85	50	19	31
PAÍS VASCO	933	112	821	460	28	432	473	84	389
Álava	145	10	135	68	—	68	77	10	67
Guipúzcoa	287	32	255	152	8	144	135	24	111
Vizcaya	501	70	431	240	20	220	261	50	211
RIOJA (La)	109	12	97	79	10	69	30	2	28
CEUTA	10	3	7	10	3	7	—	—	—
MELILLA	9	2	7	8	1	7	1	1	—

(*) La cifra del Total General no corresponde al Total Nacional, ya que faltan los datos de Andalucía y Comunidad Valenciana.

COMUNIDADES AUTÓNOMAS Y PROVINCIAS	COMEDOR		RESIDENCIA		TRANSPORTE (Promedio diario)
	Centros	Usuarios	Centros	Usuarios	
TOTAL GENERAL (*)	1.052	105.487	357	25.272	194.599
ANDALUCÍA	..	2.787	41	3.115	24.909
Almería	..	—	4	480	2.046
Cádiz	..	309	5	330	3.264
Córdoba	..	75	10	550	4.360
Granada	..	—	8	620	2.018
Huelva	..	188	1	210	2.929
Jaén	..	859	7	380	1.641
Málaga	..	—	4	455	3.336
Sevilla	..	1.356	2	90	5.315
ARAGÓN	52	5.426	32	3.026	10.005
Huesca	7	841	5	709	1.654
Teruel	6	264	5	224	1.486
Zaragoza	39	4.321	22	2.093	6.865
ASTURIAS (Principado de)	28	2.469	10	631	15.233
BALEARES (Islas)	23	1.528	3	32	4.877
CANARIAS	18	1.634	4	102	1.429
Las Palmas	10	1.139	1	12	901
Santa Cruz de Tenerife	8	495	3	90	528
CANTABRIA	14	1.150	7	372	6.878
CASTILLA Y LEÓN	86	7.142	67	4.709	15.989
Ávila	4	524	3	338	1.876
Burgos	15	1.014	7	322	1.028
León	14	676	11	551	3.986
Palencia	7	297	8	327	1.090
Salamanca	19	1.669	15	1.197	1.207
Segovia	6	340	4	136	1.004
Soria	3	123	5	239	571
Valladolid	11	984	7	306	3.739
Zamora	7	1.515	7	1.293	1.488
CASTILLA-LA MANCHA	36	3.299	30	2.374	18.143
Albacete	3	570	3	389	2.807
Ciudad Real	8	338	4	281	4.702
Cuenca	5	431	6	419	1.883
Guadalajara	8	621	8	417	501
Toledo	12	1.339	9	868	8.250
CATALUÑA	268	31.510	31	1.537	3.687
Barcelona	198	25.120	11	567	1.815
Girona	18	2.553	1	121	256
Lleida	25	2.244	14	544	1.133
Tarragona	27	1.593	5	305	483
COMUNIDAD VALENCIANA
Alicante
Castellón
Valencia
EXTREMADURA	18	2.203	14	1.930	11.982
Badajoz	11	882	6	555	8.723
Cáceres	7	1.321	8	1.375	3.259
GALICIA	83	7.429	46	2.309	28.903
La Coruña	37	3.689	19	1.129	11.995
Lugo	4	263	2	128	2.074
Orense	13	953	10	555	877
Pontevedra	29	2.524	15	497	13.957
MADRID (Comunidad de)	221	24.474	29	3.029	16.578
MURCIA (Región de)	13	920	5	227	7.479
NAVARRA (Comunidad Foral de)	30	3.041	15	735	6.041
PAÍS VASCO	144	9.644	14	649	19.914
Álava	20	524	3	161	1.994
Guipúzcoa	56	2.579	6	214	6.531
Vizcaya	68	6.541	5	274	11.389
RIOJA (La)	18	831	9	495	2.293
CEUTA	—	—	—	—	—
MELILLA	—	—	—	—	259

(*) La cifra del Total General no corresponde al Total Nacional, ya que faltan los datos de Andalucía (centros con comedor) y Comunidad Valenciana.

**11. ALUMNADO MATRICULADO, POR CLASE DE ENSEÑANZA.
TODOS LOS CENTROS. AMBOS SEXOS.**

EDUCACIÓN SECUNDARIA Y
FORMACIÓN PROFESIONAL

COMUNIDADES AUTÓNOMAS Y PROVINCIAS	TOTAL	B.U.P. Y C.O.U.	Formación Profesional	Educación Secundaria Obligatoria	Bachillerato L.O.G.S.E.	Módulos Profesionales/ Ciclos Formativos (*)	Bachillerato Experimental
TOTAL GENERAL	2.629.224	1.400.555	792.431	282.837	69.599	43.932	39.870
ANDALUCÍA	487.290	257.121	139.490	67.782	10.811	6.748	5.338
Almería	29.634	17.173	6.431	4.337	814	456	423
Cádiz	83.244	40.830	24.242	13.384	2.167	1.593	1.028
Córdoba	46.911	25.845	16.945	3.016	431	386	288
Granada	53.474	34.085	13.140	4.176	841	747	485
Huelva	32.101	15.517	10.009	5.248	643	377	307
Jaén	36.965	20.248	7.812	6.352	1.117	907	529
Málaga	83.695	40.734	22.029	16.042	2.646	1.220	1.024
Sevilla	121.266	62.689	38.882	15.227	2.152	1.062	1.254
ARAGÓN	72.808	35.400	22.044	10.615	3.363	1.386	—
Huesca	10.187	5.871	1.997	1.554	517	248	—
Teruel	6.612	2.838	604	2.270	607	293	—
Zaragoza	56.009	26.691	19.443	6.791	2.239	845	—
ASTURIAS (Principado de)	75.780	39.101	17.505	12.762	4.322	2.090	—
BALEARES (Islas)	40.754	18.513	6.144	10.742	3.911	1.444	—
CANARIAS	114.812	57.184	43.580	8.814	820	3.958	456
Las Palmas	59.574	28.816	22.042	5.789	427	2.230	270
Santa Cruz de Tenerife	55.238	28.368	21.538	3.025	393	1.728	186
CANTABRIA	38.396	17.974	11.964	6.072	1.657	729	—
CASTILLA Y LEÓN	165.665	87.932	43.405	24.245	7.403	2.680	—
Ávila	9.042	5.003	2.588	1.290	143	18	—
Burgos	24.821	11.725	9.624	2.502	654	316	—
León	32.135	16.341	5.562	7.518	2.118	596	—
Palencia	11.356	5.766	3.124	1.528	622	316	—
Salamanca	23.746	15.397	6.072	1.224	704	349	—
Segovia	9.345	5.462	1.791	1.384	488	220	—
Soria	5.089	2.448	458	1.354	562	267	—
Valladolid	38.400	19.477	11.443	5.186	1.815	479	—
Zamora	11.731	6.313	2.743	2.259	297	119	—
CASTILLA-LA MANCHA	95.846	47.062	23.459	19.449	4.066	1.810	—
Albacete	21.934	11.075	3.620	4.945	1.549	745	—
Ciudad Real	27.903	11.316	7.521	7.412	1.147	507	—
Cuenca	8.713	5.271	1.609	1.364	378	91	—
Guadalajara	10.054	5.123	2.222	2.146	358	205	—
Toledo	27.242	14.277	8.487	3.582	634	262	—
CATALUÑA	395.313	195.483	151.704	35.010	7.331	5.785	—
Barcelona	306.289	150.713	113.495	31.267	6.555	4.259	—
Girona	30.496	17.259	10.562	1.831	565	279	—
Lleida	21.706	10.767	9.573	755	184	427	—
Tarragona	36.822	16.744	18.074	1.157	27	820	—
COMUNIDAD VALENCIANA	253.591	139.733	88.389	16.366	4.740	4.363	—
Alicante	82.225	46.237	24.142	7.837	2.043	1.966	—
Castellón	27.617	14.035	11.567	1.295	385	335	—
Valencia	143.659	79.461	52.590	7.234	2.312	2.062	—
EXTREMADURA	59.088	30.836	12.296	11.721	3.201	1.034	—
Badajoz	37.371	17.963	7.482	8.749	2.546	631	—
Cáceres	21.717	12.873	4.814	2.972	655	403	—
GALICIA	183.956	105.896	63.547	11.385	2.034	987	107
La Coruña	79.379	46.599	25.993	5.259	963	494	71
Lugo	21.074	10.769	7.736	1.947	540	82	—
Orense	18.918	12.158	6.149	422	121	32	36
Pontevedra	64.585	36.370	23.669	3.757	410	379	—
MADRID (Comunidad de)	357.416	229.421	81.543	31.508	8.384	6.560	—
MURCIA (Región de)	76.265	36.899	23.831	11.958	2.692	885	—
NAVARRA (Comunidad Foral de)	33.047	16.747	11.111	—	—	615	4.574
PAÍS VASCO	153.580	73.500	43.814	—	4.251	2.620	29.395
Álava	21.900	9.219	5.253	—	451	625	6.352
Guipúzcoa	50.877	22.028	14.693	—	1.694	1.243	11.219
Vizcaya	80.803	42.253	23.868	—	2.106	752	11.824
RIOJA (La)	18.573	8.491	7.596	2.172	271	43	—
CEUTA	3.438	1.610	628	738	301	161	—
MELILLA	3.606	1.652	381	1.498	41	34	—

(*) Incluido el alumnado de Módulos Profesionales Nivel III/ Ciclos Formativos de Grado Superior aunque corresponde a la enseñanza postsecundaria.

**12. ALUMNADO MATRICULADO, POR CLASE DE ENSEÑANZA.
TODOS LOS CENTROS. MUJERES.**

EDUCACIÓN SECUNDARIA Y
FORMACIÓN PROFESIONAL

COMUNIDADES AUTÓNOMAS Y PROVINCIAS	TOTAL	B.U.P. Y C.O.U.	Formación Profesional	Educación Secundaria Obligatoria	Bachillerato L.O.G.S.E.	Módulos Profesionales/ Ciclos Formativos (*)	Bachillerato Experimental
TOTAL GENERAL	1.344.130	754.184	374.860	138.501	37.637	21.009	17.939
ANDALUCÍA	250.480	136.815	69.319	32.242	5.439	3.653	3.012
Almería	15.618	9.515	3.166	2.046	419	240	232
Cádiz	42.288	21.838	11.685	6.219	1.123	848	575
Córdoba	24.338	13.382	8.826	1.508	247	217	158
Granada	27.432	18.113	6.526	1.701	457	362	273
Huelva	16.447	8.210	5.117	2.443	321	185	171
Jaén	19.410	11.159	4.074	2.847	606	455	269
Málaga	42.984	21.702	10.645	8.128	1.208	729	572
Sevilla	61.963	32.896	19.280	7.350	1.058	617	762
ARAGÓN	36.289	18.977	9.350	5.443	1.903	616	—
Huesca	5.159	3.230	714	781	294	140	—
Teruel	3.453	1.541	264	1.146	366	136	—
Zaragoza	27.677	14.206	8.372	3.516	1.243	340	—
ASTURIAS (Principado de)	38.143	21.073	7.530	6.259	2.337	944	—
BALEARES (Islas)	21.396	9.985	3.182	5.371	2.188	670	—
CANARIAS	60.329	31.350	21.468	4.760	478	2.028	245
Las Palmas	31.463	15.657	11.074	3.174	254	1.157	147
Santa Cruz de Tenerife	28.866	15.693	10.394	1.586	224	871	98
CANTABRIA	19.722	9.792	5.595	3.105	933	297	—
CASTILLA Y LEÓN	85.591	47.639	20.258	12.303	4.037	1.354	—
Ávila	4.635	2.802	1.107	630	85	11	—
Burgos	12.899	6.454	4.694	1.258	357	136	—
León	16.679	8.739	2.418	3.997	1.197	328	—
Palencia	5.849	3.192	1.473	725	303	156	—
Salamanca	12.500	8.206	3.368	475	299	152	—
Segovia	5.091	3.099	880	715	259	138	—
Soria	2.638	1.343	216	662	317	100	—
Valladolid	19.154	10.318	4.841	2.677	1.044	274	—
Zamora	6.146	3.486	1.261	1.164	176	59	—
CASTILLA-LA MANCHA	50.407	25.792	11.583	9.869	2.274	889	—
Albacete	11.662	6.082	1.606	2.609	910	455	—
Ciudad Real	14.498	6.237	3.649	3.797	640	175	—
Cuenca	4.643	2.911	850	667	175	40	—
Guadalajara	4.974	2.618	1.043	1.022	180	111	—
Toledo	14.630	7.944	4.435	1.774	369	108	—
CATALUÑA	200.214	107.337	69.921	16.420	3.949	2.587	—
Barcelona	154.400	82.117	52.305	14.670	3.506	1.802	—
Girona	15.898	9.770	4.821	849	331	127	—
Lleida	11.163	6.135	4.358	345	97	228	—
Tarragona	18.753	9.315	8.437	556	15	430	—
COMUNIDAD VALENCIANA (1)	131.351	75.187	43.270	8.046	2.642	2.206	—
Alicante	—
Castellón	—
Valencia	—
EXTREMADURA	31.873	17.113	6.251	6.268	1.741	500	—
Badajoz	19.921	9.776	3.698	4.755	1.412	280	—
Cáceres	11.952	7.337	2.553	1.513	329	220	—
GALICIA	95.966	58.308	31.281	4.831	1.072	403	71
La Coruña	40.867	25.435	12.325	2.369	460	228	50
Lugo	11.247	6.151	3.940	772	366	18	—
Orense	9.762	6.690	2.885	114	43	9	21
Pontevedra	34.090	20.032	12.131	1.576	203	148	—
MADRID (Comunidad de)	178.466	119.738	35.833	15.432	4.406	3.057	—
MURCIA (Región de)	39.253	19.318	12.027	5.905	1.506	497	—
NAVARRA (Comunidad Foral de)	16.522	9.177	4.744	—	—	287	2.314
PAÍS VASCO	74.936	40.228	19.153	—	2.357	901	12.297
Álava	10.824	4.856	2.377	—	264	239	3.088
Guipúzcoa	24.822	12.569	6.420	—	890	403	4.540
Vizcaya	39.290	22.803	10.356	—	1.203	259	4.669
RIOJA (La)	9.521	4.689	3.520	1.112	173	27	—
CEUTA	1.818	801	374	377	173	93	—
MELILLA	1.853	865	201	758	29	—	—

(*) Incluido el alumnado de Módulos Profesionales Nivel III/ Ciclos Formativos de Grado Superior aunque corresponde a la enseñanza postsecundaria.

(1) La distribución por sexo ha sido estimada.

**13. ALUMNADO MATRICULADO, POR CLASE DE ENSEÑANZA.
CENTROS PÚBLICOS. AMBOS SEXOS.**

EDUCACIÓN SECUNDARIA Y
FORMACIÓN PROFESIONAL

COMUNIDADES AUTÓNOMAS Y PROVINCIAS	TOTAL	B.U.P. Y C.O.U.	Formación Profesional	Educación Secundaria Obligatoria	Bachillerato L.O.G.S.E.	Módulos Profesionales/ Ciclos Formativos (*)	Bachillerato Experimental
TOTAL GENERAL	1.949.025	1.019.855	558.275	240.014	64.852	40.026	26.003
ANDALUCÍA	390.332	210.025	105.248	54.860	9.853	5.643	4.703
Almería	27.244	15.480	5.807	4.264	814	456	423
Cádiz	67.338	33.210	17.664	12.145	2.033	1.386	900
Córdoba	36.303	21.570	11.750	2.158	324	300	201
Granada	39.049	24.894	8.862	3.464	785	609	435
Huelva	28.355	14.230	8.748	4.179	582	356	260
Jaén	30.051	17.876	6.760	3.735	786	560	334
Málaga	64.731	32.134	15.775	12.298	2.499	1.044	981
Sevilla	97.261	50.631	29.882	12.617	2.030	932	1.169
ARAGÓN	47.888	22.058	12.461	8.664	3.363	1.342	—
Huesca	8.508	4.930	1.259	1.554	517	248	—
Teruel	5.665	2.229	566	1.970	607	293	—
Zaragoza	33.715	14.899	10.636	5.140	2.239	801	—
ASTURIAS (Principado de)	60.583	29.077	13.242	11.963	4.322	1.979	—
BALEARES (Islas)	30.534	11.832	3.569	9.778	3.911	1.444	—
CANARIAS	104.118	49.445	40.625	8.814	820	3.958	456
Las Palmas	53.442	24.288	20.438	5.789	427	2.230	270
Santa Cruz de Tenerife	50.676	25.157	20.187	3.025	393	1.728	186
CANTABRIA	28.913	13.813	7.583	5.131	1.657	729	—
CASTILLA Y LEÓN	122.237	62.321	29.303	20.588	7.345	2.680	—
Ávila	7.561	3.886	2.476	1.038	143	18	—
Burgos	14.641	7.567	4.057	2.047	654	316	—
León	24.692	11.752	3.845	6.381	2.118	596	—
Palencia	8.856	4.084	2.361	1.473	622	316	—
Salamanca	17.053	10.921	4.329	750	704	349	—
Segovia	8.031	4.663	1.791	869	488	220	—
Soria	4.339	1.838	458	1.214	562	267	—
Valladolid	26.639	12.096	7.397	4.910	1.757	479	—
Zamora	10.425	5.514	2.589	1.906	297	119	—
CASTILLA-LA MANCHA	83.257	39.974	19.930	17.524	4.066	1.763	—
Albacete	20.658	10.357	3.516	4.491	1.549	745	—
Ciudad Real	23.776	9.864	5.848	6.410	1.147	507	—
Cuenca	8.012	4.753	1.426	1.364	378	91	—
Guadalajara	7.523	3.342	1.614	2.004	358	205	—
Toledo	23.288	11.658	7.526	3.255	634	215	—
CATALUÑA	258.046	129.955	91.903	26.169	5.367	4.652	—
Barcelona	184.798	94.952	59.334	22.662	4.591	3.259	—
Girona	26.405	13.820	10.146	1.595	565	279	—
Lleida	15.305	8.137	5.913	755	184	316	—
Tarragona	31.538	13.046	16.510	1.157	27	798	—
COMUNIDAD VALENCIANA	197.493	108.461	65.196	15.275	4.230	4.331	—
Alicante	70.912	39.665	19.952	7.286	2.043	1.966	—
Castellón	23.229	12.110	9.145	1.295	344	335	—
Valencia	103.262	56.686	36.009	6.694	1.843	2.030	—
EXTREMADURA	50.514	24.753	10.918	10.608	3.201	1.034	—
Badajoz	31.362	14.159	6.104	7.922	2.546	631	—
Cáceres	19.152	10.594	4.814	2.686	655	403	—
GALICIA	151.765	85.282	53.102	10.509	1.902	863	107
La Coruña	64.647	36.387	22.361	4.539	871	418	71
Lugo	20.260	10.151	7.736	1.791	500	82	—
Orense	14.898	9.258	5.029	422	121	32	36
Pontevedra	51.960	29.486	17.976	3.757	410	331	—
MADRID (Comunidad de)	234.094	138.314	55.703	26.164	7.615	6.298	—
MURCIA (Región de)	65.038	32.101	19.002	10.389	2.692	854	—
NAVARRA (Comunidad Foral de)	21.629	9.807	6.633	—	—	615	4.574
PAÍS VASCO	82.231	43.593	16.977	—	3.895	1.603	16.163
Álava	10.350	5.930	1.569	—	451	210	2.190
Guipúzcoa	26.676	11.583	6.053	—	1.454	848	6.738
Vizcaya	45.205	26.080	9.355	—	1.990	545	7.235
RIOJA (La)	14.065	6.231	5.871	1.649	271	43	—
CEUTA	3.232	1.404	628	738	301	161	—
MELILLA	3.056	1.409	381	1.191	41	34	—

(*) Incluido el alumnado de Módulos Profesionales Nivel III/ Ciclos Formativos de Grado Superior aunque corresponde a la enseñanza postsecundaria.

**14. ALUMNADO MATRICULADO, POR CLASE DE ENSEÑANZA.
CENTROS PÚBLICOS. MUJERES**

EDUCACIÓN SECUNDARIA Y
FORMACIÓN PROFESIONAL

COMUNIDADES AUTÓNOMAS Y PROVINCIAS	TOTAL	B.U.P. Y C.O.U.	Formación Profesional	Educación Secundaria Obligatoria	Bachillerato L.O.G.S.E.	Módulos Profesionales/ Ciclos Formativos (*)	Bachillerato Experimental
TOTAL GENERAL	998.640	559.903	254.097	117.913	35.438	19.413	11.876
ANDALUCÍA	199.349	111.717	50.376	26.333	4.983	3.230	2.710
Almería	14.157	8.512	2.743	2.011	419	240	232
Cádiz	33.896	17.461	8.399	5.709	1.054	761	512
Córdoba	18.758	11.574	5.733	981	179	188	103
Granada	19.839	13.129	4.166	1.543	438	305	258
Huelva	14.707	7.548	4.533	2.003	290	185	148
Jaén	15.681	9.594	3.333	1.785	451	327	191
Málaga	33.446	17.248	7.588	6.209	1.164	679	558
Sevilla	48.865	26.651	13.881	6.092	988	545	708
ARAGÓN	24.634	12.225	5.447	4.448	1.903	611	—
Huesca	4.378	2.744	419	781	294	140	—
Teruel	3.019	1.261	264	992	366	136	—
Zaragoza	17.237	8.220	4.764	2.675	1.243	335	—
ASTURIAS (Principado de)	30.998	15.900	6.053	5.860	2.337	848	—
BALEARES (Islas)	16.033	6.589	1.782	4.804	2.188	670	—
CANARIAS	54.686	27.325	19.850	4.760	478	2.028	245
Las Palmas	27.951	13.359	9.860	3.174	254	1.157	147
Santa Cruz de Tenerife	26.735	13.966	9.990	1.586	224	871	98
CANTABRIA	14.498	7.677	3.044	2.547	933	297	—
CASTILLA Y LEÓN	63.660	34.521	13.410	10.347	4.028	1.354	—
Ávila	4.020	2.246	1.107	571	85	11	—
Burgos	7.528	4.209	1.805	1.021	357	136	—
León	13.247	6.455	1.948	3.319	1.197	328	—
Palencia	4.607	2.346	1.101	701	303	156	—
Salamanca	9.096	6.032	2.334	279	299	152	—
Segovia	4.375	2.665	880	433	259	138	—
Soria	2.190	993	216	564	317	100	—
Valladolid	13.323	6.587	2.908	2.519	1.035	274	—
Zamora	5.274	2.988	1.111	940	176	59	—
CASTILLA-LA MANCHA	44.160	22.180	9.890	8.939	2.274	877	—
Albacete	11.019	5.749	1.522	2.383	910	455	—
Ciudad Real	12.776	5.518	3.184	3.259	640	175	—
Cuenca	4.206	2.635	689	667	175	40	—
Guadalajara	3.597	1.787	512	1.007	180	111	—
Toledo	12.562	6.491	3.983	1.623	369	96	—
CATALUÑA	130.693	73.181	39.888	12.464	3.038	2.122	—
Barcelona	93.082	53.153	25.130	10.800	2.595	1.404	—
Girona	13.810	7.955	4.634	763	331	127	—
Lleida	7.801	4.761	2.430	345	97	168	—
Tarragona	16.000	7.312	7.694	556	15	423	—
COMUNIDAD VALENCIANA (1)	101.849	59.279	30.445	7.576	2.362	2.187	—
Alicante	—
Castellón	—
Valencia	—
EXTREMADURA	27.703	14.129	5.696	5.637	1.741	500	—
Badajoz	17.307	8.212	3.143	4.260	1.412	280	—
Cáceres	10.396	5.917	2.553	1.377	329	220	—
GALICIA	79.242	48.300	25.030	4.449	1.035	357	71
La Coruña	33.227	20.433	10.043	2.050	460	191	50
Lugo	10.850	5.854	3.940	709	329	18	—
Orense	7.546	5.233	2.126	114	43	9	21
Pontevedra	27.619	16.780	8.921	1.576	203	139	—
MADRID (Comunidad de)	117.187	74.122	23.296	12.819	4.034	2.916	—
MURCIA (Región de)	33.405	17.058	9.278	5.096	1.506	467	—
NAVARRA (Comunidad Foral de)	10.894	5.717	2.576	—	—	287	2.314
PAÍS VASCO	38.961	24.934	4.726	—	2.223	542	6.536
Álava	5.469	3.346	740	—	264	67	1.052
Guipúzcoa	12.237	6.975	1.613	—	805	268	2.576
Vizcaya	21.255	14.613	2.373	—	1.154	207	2.908
RIOJA (La)	7.385	3.588	2.735	862	173	27	—
CEUTA	1.735	718	374	377	173	93	—
MELILLA	1.568	743	201	595	29	—	—

(*) Incluido el alumnado de Módulos Profesionales Nivel III/ Ciclos Formativos de Grado Superior aunque corresponde a la enseñanza postsecundaria.

(1) La distribución por sexo ha sido estimada.

**15. ALUMNADO MATRICULADO, POR CLASE DE ENSEÑANZA.
CENTROS PRIVADOS. AMBOS SEXOS.**

EDUCACIÓN SECUNDARIA Y
FORMACIÓN PROFESIONAL

COMUNIDADES AUTÓNOMAS Y PROVINCIAS	TOTAL	B.U.P. Y C.O.U.	Formación Profesional	Educación Secundaria Obligatoria	Bachillerato L.O.G.S.E.	Módulos Profesionales/ Ciclos Formativos (*)	Bachillerato Experimental
TOTAL GENERAL	680.199	380.700	234.156	42.823	4.747	3.906	13.867
ANDALUCÍA	96.958	47.096	34.242	12.922	958	1.105	635
Almería	2.390	1.693	624	73	—	—	—
Cádiz	15.906	7.620	6.578	1.239	134	207	128
Córdoba	10.608	4.275	5.195	858	107	86	87
Granada	14.425	9.191	4.278	712	56	138	50
Huelva	3.746	1.287	1.261	1.069	61	21	47
Jaén	6.914	2.372	1.052	2.617	331	347	195
Málaga	18.964	8.600	6.254	3.744	147	176	43
Sevilla	24.005	12.058	9.000	2.610	122	130	85
ARAGÓN	24.920	13.342	9.583	1.951	—	44	—
Huesca	1.679	941	738	—	—	—	—
Teruel	947	609	38	300	—	—	—
Zaragoza	22.294	11.792	8.807	1.651	—	44	—
ASTURIAS (Principado de)	15.197	10.024	4.263	799	—	111	—
BALEARES (Islas)	10.220	6.681	2.575	964	—	—	—
CANARIAS	10.694	7.739	2.955	—	—	—	—
Las Palmas	6.132	4.528	1.604	—	—	—	—
Santa Cruz de Tenerife	4.562	3.211	1.351	—	—	—	—
CANTABRIA	9.483	4.161	4.381	941	—	—	—
CASTILLA Y LEÓN	43.428	25.611	14.102	3.657	58	—	—
Ávila	1.481	1.117	112	252	—	—	—
Burgos	10.180	4.158	5.567	455	—	—	—
León	7.443	4.589	1.717	1.137	—	—	—
Palencia	2.500	1.682	763	55	—	—	—
Salamanca	6.693	4.476	1.743	474	—	—	—
Segovia	1.314	799	—	515	—	—	—
Soria	750	610	—	140	—	—	—
Valladolid	11.761	7.381	4.046	276	58	—	—
Zamora	1.306	799	154	353	—	—	—
CASTILLA-LA MANCHA	12.589	7.088	3.529	1.925	—	47	—
Albacete	1.276	718	104	454	—	—	—
Ciudad Real	4.127	1.452	1.673	1.002	—	—	—
Cuenca	701	518	183	—	—	—	—
Guadalajara	2.531	1.781	608	142	—	—	—
Toledo	3.954	2.619	961	327	—	47	—
CATALUÑA	137.267	65.528	59.801	8.841	1.964	1.133	—
Barcelona	121.491	55.761	54.161	8.605	1.964	1.000	—
Girona	4.091	3.439	416	236	—	—	—
Lleida	6.401	2.630	3.660	—	—	111	—
Tarragona	5.284	3.698	1.564	—	—	22	—
COMUNIDAD VALENCIANA	56.098	31.272	23.193	1.091	510	32	—
Alicante	11.313	6.572	4.190	551	—	—	—
Castellón	4.388	1.925	2.422	—	41	—	—
Valencia	40.397	22.775	16.581	540	469	32	—
EXTREMADURA	8.574	6.083	1.378	1.113	—	—	—
Badajoz	6.009	3.804	1.378	827	—	—	—
Cáceres	2.565	2.279	—	286	—	—	—
GALICIA	32.191	20.614	10.445	876	132	124	—
La Coruña	14.732	10.212	3.632	720	92	76	—
Lugo	814	618	—	156	40	—	—
Orense	4.020	2.900	1.120	—	—	—	—
Pontevedra	12.625	6.884	5.693	—	—	48	—
MADRID (Comunidad de)	123.322	91.107	25.840	5.344	769	262	—
MURCIA (Región de)	11.227	4.798	4.829	1.569	—	31	—
NAVARRA (Comunidad Foral de)	11.418	6.940	4.478	—	—	—	—
PAÍS VASCO	71.349	29.907	26.837	—	356	1.017	13.232
Álava	11.550	3.289	3.684	—	—	415	4.162
Guipúzcoa	24.201	10.445	8.640	—	240	395	4.481
Vizcaya	35.598	16.173	14.513	—	116	207	4.589
RIOJA (La)	4.508	2.260	1.725	523	—	—	—
CEUTA	206	206	—	—	—	—	—
MELILLA	550	243	—	307	—	—	—

(*) Incluido el alumnado de Módulos Profesionales Nivel III/ Ciclos Formativos de Grado Superior aunque corresponde a la enseñanza postsecundaria.

**16. ALUMNADO MATRICULADO, POR CLASE DE ENSEÑANZA.
CENTROS PRIVADOS. MUJERES**

EDUCACIÓN SECUNDARIA Y
FORMACIÓN PROFESIONAL

COMUNIDADES AUTÓNOMAS Y PROVINCIAS	TOTAL	B.U.P. Y C.O.U.	Formación Profesional	Educación Secundaria Obligatoria	Bachillerato L.O.G.S.E.	Módulos Profesionales/ Ciclos Formativos (*)	Bachillerato Experimental
TOTAL GENERAL	345.490	194.281	120.763	20.588	2.199	1.596	6.063
ANDALUCÍA	51.131	25.098	18.943	5.909	456	423	302
Almería	1.461	1.003	423	35	—	—	—
Cádiz	8.392	4.377	3.286	510	69	87	63
Córdoba	5.580	1.808	3.093	527	68	29	55
Granada	7.593	4.984	2.360	158	19	57	15
Huelva	1.740	662	584	440	31	—	23
Jaén	3.729	1.565	741	1.062	155	128	78
Málaga	9.538	4.454	3.057	1.919	44	50	14
Sevilla	13.098	6.245	5.399	1.258	70	72	54
ARAGÓN	11.655	6.752	3.903	995	—	5	—
Huesca	781	486	295	—	—	—	—
Teruel	434	280	—	154	—	—	—
Zaragoza	10.440	5.986	3.608	841	—	5	—
ASTURIAS (Principado de)	7.145	5.173	1.477	399	—	96	—
BALEARES (Islas)	5.363	3.396	1.400	567	—	—	—
CANARIAS	5.643	4.025	1.618	—	—	—	—
Las Palmas	3.512	2.298	1.214	—	—	—	—
Santa Cruz de Tenerife	2.131	1.727	404	—	—	—	—
CANTABRIA	5.224	2.115	2.551	558	—	—	—
CASTILLA Y LEÓN	21.931	13.118	6.848	1.956	9	—	—
Ávila	615	556	—	59	—	—	—
Burgos	5.371	2.245	2.889	237	—	—	—
León	3.432	2.284	470	678	—	—	—
Palencia	1.242	846	372	24	—	—	—
Salamanca	3.404	2.174	1.034	196	—	—	—
Segovia	716	434	—	282	—	—	—
Soria	448	350	—	98	—	—	—
Valladolid	5.831	3.731	1.933	158	9	—	—
Zamora	872	498	150	224	—	—	—
CASTILLA-LA MANCHA	6.247	3.612	1.693	930	—	12	—
Albacete	643	333	84	226	—	—	—
Ciudad Real	1.722	719	465	538	—	—	—
Cuenca	437	276	161	—	—	—	—
Guadalajara	1.377	831	531	15	—	—	—
Toledo	2.068	1.453	452	151	—	12	—
CATALUÑA	69.521	34.156	30.033	3.956	911	465	—
Barcelona	61.318	28.964	27.175	3.870	911	398	—
Girona	2.088	1.815	187	86	—	—	—
Lleida	3.362	1.374	1.928	—	—	60	—
Tarragona	2.753	2.003	743	—	—	7	—
COMUNIDAD VALENCIANA (1)	29.502	15.908	12.825	470	280	19	—
Alicante
Castellón
Valencia	19	..
EXTREMADURA	4.170	2.984	555	631	—	—	—
Badajoz	2.614	1.564	555	495	—	—	—
Cáceres	1.556	1.420	—	136	—	—	—
GALICIA	16.724	10.008	6.251	382	37	46	—
La Coruña	7.640	5.002	2.282	319	—	37	—
Lugo	397	297	—	63	37	—	—
Orense	2.216	1.457	759	—	—	—	—
Pontevedra	6.471	3.252	3.210	—	—	9	—
MADRID (Comunidad de)	61.279	45.616	12.537	2.613	372	141	—
MURCIA (Región de)	5.848	2.260	2.749	809	—	30	—
NAVARRA (Comunidad Foral de)	5.628	3.460	2.168	—	—	—	—
PAÍS VASCO	35.975	15.294	14.427	—	134	359	5.761
Álava	5.355	1.510	1.637	—	—	172	2.036
Guipúzcoa	12.585	5.594	4.807	—	85	135	1.964
Vizcaya	18.035	8.190	7.983	—	49	52	1.761
RIOJA (La)	2.136	1.101	785	250	—	—	—
CEUTA	83	83	—	—	—	—	—
MELILLA	285	122	—	163	—	—	—

(*) Incluido el alumnado de Módulos Profesionales Nivel III/ Ciclos Formativos de Grado Superior aunque corresponde a la enseñanza postsecundaria.

(1) La distribución por sexo ha sido estimada.

**17. ALUMNADO EXTRANJERO, POR GRUPOS DE PAÍSES.
EDUCACIÓN SECUNDARIA OBLIGATORIA. AMBOS SEXOS.**

EDUCACIÓN SECUNDARIA Y
FORMACIÓN PROFESIONAL.

COMUNIDADES AUTÓNOMAS Y PROVINCIAS	TOTAL	Europa		África	América del Norte	América Central	América del Sur	Asia	Oceanía
		Total	U.E.						
TOTAL GENERAL	1.388	760	528	128	89	148	170	90	3
ANDALUCÍA (1)	740	462	293	30	47	102	41	56	2
Almería	18	7	6	—	1	8	1	1	—
Cádiz	29	22	13	—	—	4	1	2	—
Córdoba	32	18	5	2	3	2	6	1	—
Granada	74	42	12	9	1	5	4	13	—
Huelva	12	6	4	3	1	—	1	1	—
Jaén	10	5	1	—	1	3	—	1	—
Málaga	486	314	223	11	34	73	19	33	2
Sevilla	79	48	29	5	6	7	9	4	—
ARAGÓN	20	9	5	1	4	2	3	1	—
Huesca	—	—	—	—	—	—	—	—	—
Teruel	2	2	1	—	—	—	—	—	—
Zaragoza	18	7	4	1	4	2	3	1	—
ASTURIAS (Principado de)	34	18	12	3	3	4	5	1	—
BALEARES (Islas)	108	75	68	—	5	2	18	7	1
CANARIAS	—	—	—	—	—	—	—	—	—
Las Palmas	—	—	—	—	—	—	—	—	—
Santa Cruz de Tenerife	—	—	—	—	—	—	—	—	—
CANTABRIA	7	5	1	—	—	1	1	—	—
CASTILLA Y LEÓN	144	90	87	26	2	11	13	2	—
Ávila	12	2	2	—	2	6	2	—	—
Burgos	5	4	2	1	—	—	—	—	—
León	92	65	65	24	—	—	2	1	—
Palencia	—	—	—	—	—	—	—	—	—
Salamanca	2	2	2	—	—	—	—	—	—
Segovia	6	2	2	—	—	2	1	1	—
Soria	7	3	2	—	—	—	4	—	—
Valladolid	3	1	1	—	—	2	—	—	—
Zamora	17	11	11	1	—	1	4	—	—
CASTILLA-LA MANCHA	23	5	1	3	8	2	4	1	—
Albacete	3	—	—	—	1	—	1	1	—
Ciudad Real	3	—	—	—	3	—	—	—	—
Cuenca	1	1	—	—	—	—	—	—	—
Guadalajara	3	2	1	—	—	—	1	—	—
Toledo	13	2	—	3	4	2	2	—	—
CATALUÑA	43	9	8	15	7	4	7	1	—
Barcelona	39	7	6	15	7	4	6	—	—
Girona	1	—	—	—	—	—	—	1	—
Lleida	—	—	—	—	—	—	—	—	—
Tarragona	3	2	2	—	—	—	1	—	—
COMUNIDAD VALENCIANA (2)	13	2	2	4	—	—	6	1	—
Alicante	5	1	1	1	—	—	2	1	—
Castellón	4	—	—	2	—	—	2	—	—
Valencia	4	1	1	1	—	—	2	—	—
EXTREMADURA	9	4	2	1	—	1	3	—	—
Badajoz	2	1	1	—	—	—	1	—	—
Cáceres	7	3	1	1	—	1	2	—	—
GALICIA	19	9	6	—	3	—	7	—	—
La Coruña	8	4	3	—	1	—	3	—	—
Lugo	2	1	—	—	—	—	1	—	—
Orense	1	1	1	—	—	—	—	—	—
Pontevedra	8	3	2	—	2	—	3	—	—
MADRID (Comunidad de)	194	64	39	31	10	15	59	15	—
MURCIA (Región de)	21	8	4	5	—	2	3	3	—
NAVARRA (Comunidad Foral de)	—	—	—	—	—	—	—	—	—
PAÍS VASCO	—	—	—	—	—	—	—	—	—
Álava	—	—	—	—	—	—	—	—	—
Guipúzcoa	—	—	—	—	—	—	—	—	—
Vizcaya	—	—	—	—	—	—	—	—	—
RIOJA (La)	4	—	—	—	—	2	—	2	—
CEUTA	—	—	—	—	—	—	—	—	—
MELILLA	9	—	—	9	—	—	—	—	—

(1) Se encuentran incluidos los alumnos extranjeros que cursan Bachilleratos y/o Formación Profesional.

(2) Datos del curso anterior.

**18. ALUMNADO EXTRANJERO, POR GRUPOS DE PAÍSES.
EDUCACIÓN SECUNDARIA OBLIGATORIA. MUJERES.**

EDUCACIÓN SECUNDARIA Y
FORMACIÓN PROFESIONAL.

COMUNIDADES AUTÓNOMAS Y PROVINCIAS	TOTAL	Europa		África	América del Norte	América Central	América del Sur	Asia	Oceania
		Total	U.E.						
TOTAL GENERAL	668	339	255	66	49	78	85	49	2
ANDALUCÍA (1)	355	215	166	9	30	51	18	30	2
Almería	12	5	5	—	1	4	1	1	—
Cádiz	14	10	6	—	—	2	1	1	—
Córdoba	13	5	2	1	2	2	3	—	—
Granada	28	12	7	—	1	2	2	11	—
Huelva	4	2	1	1	1	—	—	—	—
Jaén	4	1	—	—	1	1	—	1	—
Málaga	238	153	126	6	19	37	8	13	2
Sevilla	42	27	19	1	5	3	3	3	—
ARAGÓN	10	4	2	1	2	2	—	1	—
Huesca	—	—	—	—	—	—	—	—	—
Teruel	—	—	—	—	—	—	—	—	—
Zaragoza	10	4	2	1	2	2	—	1	—
ASTURIAS (Principado de)	16	6	3	3	2	2	2	1	—
BALEARES (Islas)	40	29	25	—	1	1	6	3	—
CANARIAS	—	—	—	—	—	—	—	—	—
Las Palmas	—	—	—	—	—	—	—	—	—
Santa Cruz de Tenerife	—	—	—	—	—	—	—	—	—
CANTABRIA	4	3	—	—	—	—	1	—	—
CASTILLA Y LEÓN	69	38	37	15	1	6	8	1	—
Ávila	8	2	2	—	1	3	2	—	—
Burgos	2	1	1	1	—	—	—	—	—
León	42	27	27	13	—	—	1	1	—
Palencia	—	—	—	—	—	—	—	—	—
Salamanca	1	1	1	—	—	—	—	—	—
Segovia	3	2	2	—	—	1	—	—	—
Soria	4	1	—	—	—	—	3	—	—
Valladolid	1	—	—	—	—	1	—	—	—
Zamora	8	4	4	1	—	1	2	—	—
CASTILLA-LA MANCHA	15	3	1	1	6	1	3	1	—
Albacete	3	—	—	—	1	—	1	1	—
Ciudad Real	3	—	—	—	3	—	—	—	—
Cuenca	1	1	—	—	—	—	—	—	—
Guadalajara	2	1	1	—	—	—	1	—	—
Toledo	6	1	—	1	2	1	1	—	—
CATALUÑA	21	4	3	9	2	1	5	—	—
Barcelona	21	4	3	9	2	1	5	—	—
Girona	—	—	—	—	—	—	—	—	—
Lleida	—	—	—	—	—	—	—	—	—
Tarragona	—	—	—	—	—	—	—	—	—
COMUNIDAD VALENCIANA (2)	5	1	1	1	—	—	2	1	—
Alicante	2	—	—	—	—	—	1	1	—
Castellón	1	—	—	—	—	—	1	—	—
Valencia	2	1	1	1	—	—	—	—	—
EXTREMADURA	5	2	—	—	—	1	2	—	—
Badajoz	—	—	—	—	—	—	—	—	—
Cáceres	5	2	—	—	—	1	2	—	—
GALICIA	8	4	3	—	1	—	3	—	—
La Coruña	4	2	2	—	—	—	2	—	—
Lugo	1	1	—	—	—	—	—	—	—
Orense	1	1	1	—	—	—	—	—	—
Pontevedra	2	—	—	—	1	—	1	—	—
MADRID (Comunidad de)	96	25	12	15	4	12	32	8	—
MURCIA (Región de)	14	5	2	4	—	1	3	1	—
NAVARRA (Comunidad Foral de)	—	—	—	—	—	—	—	—	—
PAÍS VASCO	—	—	—	—	—	—	—	—	—
Álava	—	—	—	—	—	—	—	—	—
Guipúzcoa	—	—	—	—	—	—	—	—	—
Vizcaya	—	—	—	—	—	—	—	—	—
RIOJA (La)	2	—	—	—	—	—	—	2	—
CEUTA	—	—	—	—	—	—	—	—	—
MELILLA	8	—	—	8	—	—	—	—	—

(1) Se encuentran incluidos los alumnos extranjeros que cursan Bachilleratos y/o Formación Profesional.

(2) Datos del curso anterior.

**19. ALUMNADO EXTRANJERO, POR GRUPOS DE PAÍSES.
BACHILLERATOS. AMBOS SEXOS.**

EDUCACIÓN SECUNDARIA Y
FORMACIÓN PROFESIONAL

COMUNIDADES AUTÓNOMAS Y PROVINCIAS	TOTAL	Europa		África	América del Norte	América Central	América del Sur	Asia	Oceanía
		Total	U.E.						
TOTAL GENERAL (*)	5.423	2.830	2.376	366	334	143	1.237	499	14
ANDALUCÍA
Almería
Cádiz
Córdoba
Granada
Huelva
Jaén
Málaga
Sevilla
ARAGÓN	61	23	16	6	10	3	11	8	—
Huesca	3	1	1	—	—	1	1	—	—
Teruel	12	6	4	3	3	—	—	—	—
Zaragoza	46	16	11	3	7	2	10	8	—
ASTURIAS (Principado de)	44	21	16	3	8	3	9	—	—
BALEARES (Islas)	126	80	73	2	5	1	20	17	1
CANARIAS	475	185	164	22	9	11	151	97	—
Las Palmas	236	87	75	15	3	5	48	78	—
Santa Cruz de Tenerife	239	98	89	7	6	6	103	19	—
CANTABRIA	13	4	2	2	1	2	3	1	—
CASTILLA Y LEÓN	87	42	36	6	3	2	20	14	—
Ávila	9	4	2	—	—	1	2	2	—
Burgos	4	2	2	—	1	—	1	—	—
León	27	20	20	1	2	—	3	1	—
Palencia	5	—	—	—	—	—	5	—	—
Salamanca	20	7	6	3	—	1	3	6	—
Segovia	4	1	1	1	—	—	1	1	—
Soria	2	2	1	—	—	—	—	—	—
Valladolid	13	4	3	1	—	—	5	3	—
Zamora	3	2	1	—	—	—	—	1	—
CASTILLA-LA MANCHA	45	14	8	9	11	1	4	6	—
Albacete	6	2	1	—	—	1	1	2	—
Ciudad Real	5	1	1	1	3	—	—	—	—
Cuenca	10	6	3	1	1	—	1	1	—
Guadalajara	13	1	—	7	2	—	—	3	—
Toledo	11	4	3	—	5	—	2	—	—
CATALUÑA	1.796	1.020	859	116	75	43	401	137	4
Barcelona	1.487	809	689	93	63	35	357	126	4
Girona	176	114	103	15	9	4	29	5	—
Lleida	50	41	13	1	—	2	4	2	—
Tarragona	83	56	54	7	3	2	11	4	—
COMUNIDAD VALENCIANA (1)	834	587	518	28	45	10	129	33	2
Alicante	433	323	283	7	13	4	74	11	1
Castellón	37	15	9	3	8	1	3	7	—
Valencia	364	249	226	18	24	5	52	15	1
EXTREMADURA	18	6	6	1	2	—	6	3	—
Badajoz	8	3	3	—	2	—	3	—	—
Cáceres	10	3	3	1	—	—	3	3	—
GALICIA	126	42	31	6	25	3	45	5	—
La Coruña	38	17	12	2	8	1	7	3	—
Lugo	8	3	1	1	2	—	2	—	—
Orense	30	3	3	3	2	—	21	1	—
Pontevedra	50	19	15	—	13	2	15	1	—
MADRID (Comunidad de)	1.419	623	505	121	99	49	369	155	3
MURCIA (Región de)	43	21	17	4	1	3	11	3	—
NAVARRA (Comunidad Foral de)	42	15	11	3	4	3	11	6	—
PAÍS VASCO	275	145	113	23	34	9	46	14	4
Álava	32	15	12	4	2	2	6	2	1
Guipúzcoa	90	54	41	12	6	3	12	3	—
Vizcaya	153	76	60	7	26	4	28	9	3
RIOJA (La)	5	2	1	—	2	—	1	—	—
CEUTA	—	—	—	—	—	—	—	—	—
MELILLA	14	—	—	14	—	—	—	—	—

(*) La cifra del Total General no corresponde con el Total Nacional ya que el alumnado extranjero de Andalucía que cursa Bachilleratos y/o Formación Profesional esta agregado al alumnado que cursa Educación Secundaria Obligatoria.

(1) Datos del curso anterior.

**20. ALUMNADO EXTRANJERO, POR GRUPOS DE PAÍSES.
BACHILLERATOS. MUJERES.**

EDUCACIÓN SECUNDARIA Y
FORMACIÓN PROFESIONAL.

COMUNIDADES AUTONOMAS Y PROVINCIAS	TOTAL	Europa		África	América del Norte	América Central	América del Sur	Asia	Oceania
		Total	U.E.						
TOTAL GENERAL (*)	2.779	1.432	1.214	189	190	88	627	245	8
ANDALUCÍA
Almería
Cádiz
Córdoba
Granada
Huelva
Jaén
Málaga
Sevilla
ARAGÓN	31	15	10	4	4	1	6	1	—
Huesca	—	—	—	—	—	—	—	—	—
Teruel	6	4	3	2	—	—	—	—	—
Zaragoza	25	11	7	2	4	1	6	1	—
ASTURIAS (Principado de)	22	11	8	1	5	1	4	—	—
BALEARES (Islas)	73	44	42	1	2	1	14	10	1
CANARIAS	252	98	88	8	6	7	84	49	—
Las Palmas	125	50	45	6	2	3	25	39	—
Santa Cruz de Tenerife	127	48	43	2	4	4	59	10	—
CANTABRIA	7	1	—	2	1	2	1	—	—
CASTILLA Y LEÓN	42	23	20	2	2	1	12	2	—
Ávila	6	3	2	—	—	1	2	—	—
Burgos	4	2	2	—	1	—	1	—	—
León	16	12	12	—	1	—	2	1	—
Palencia	2	—	—	—	—	—	2	—	—
Salamanca	5	1	1	1	—	—	2	1	—
Segovia	2	1	1	1	—	—	—	—	—
Soria	2	2	1	—	—	—	—	—	—
Valladolid	5	2	1	—	—	—	3	—	—
Zamora	—	—	—	—	—	—	—	—	—
CASTILLA-LA MANCHA	27	8	5	6	5	1	3	4	—
Albacete	5	1	—	—	—	1	1	2	—
Ciudad Real	2	1	1	—	1	—	—	—	—
Cuenca	6	3	2	—	1	—	1	1	—
Guadalajara	9	1	—	6	1	—	—	1	—
Toledo	5	2	2	—	2	—	1	—	—
CATALUÑA	933	533	452	69	43	22	198	65	3
Barcelona	766	413	356	59	36	17	179	59	3
Girona	98	68	61	7	6	3	11	3	—
Lleida	30	25	9	1	—	2	2	—	—
Tarragona	39	27	26	2	1	—	6	3	—
COMUNIDAD VALENCIANA (1)	413	278	253	12	31	6	70	15	1
Alicante	206	148	133	5	10	1	37	5	—
Castellón	22	11	8	1	4	1	2	3	—
Valencia	185	119	112	6	17	4	31	7	1
EXTREMADURA	8	4	4	—	2	—	1	1	—
Badajoz	6	3	3	—	2	—	1	—	—
Cáceres	2	1	1	—	—	—	—	1	—
GALICIA	55	24	20	3	11	2	12	3	—
La Coruña	21	9	6	2	5	1	3	1	—
Lugo	2	1	1	1	—	—	—	—	—
Orense	10	2	2	—	2	—	5	1	—
Pontevedra	22	12	11	—	4	1	4	1	—
MADRID (Comunidad de)	717	300	236	63	54	35	182	81	2
MURCIA (Región de)	25	11	10	2	1	3	6	2	—
NAVARRA (Comunidad Foral de)	30	12	9	2	2	1	8	5	—
PAÍS VASCO	135	69	56	7	20	5	26	7	1
Álava	13	6	5	1	1	2	2	1	—
Guipúzcoa	45	30	25	3	4	1	5	2	—
Vizcaya	77	33	26	3	15	2	19	4	1
RIOJA (La)	2	1	1	—	1	—	—	—	—
CEUTA	—	—	—	—	—	—	—	—	—
MELILLA	7	—	—	7	—	—	—	—	—

(*) La cifra del Total General no corresponde con el Total Nacional ya que el alumnado extranjero de Andalucía que cursa Bachilleratos y/o Formación Profesional esta agregado al alumnado que cursa Educación Secundaria Obligatoria.

(1) Datos del curso anterior.

**21. ALUMNADO EXTRANJERO, POR GRUPOS DE PAÍSES.
FORMACIÓN PROFESIONAL. AMBOS SEXOS.**

EDUCACIÓN SECUNDARIA Y
FORMACIÓN PROFESIONAL.

COMUNIDADES AUTÓNOMAS Y PROVINCIAS	TOTAL	Europa		África	América del Norte	América Central	América del Sur	Asia	Oceanía
		Total	U.E.						
TOTAL GENERAL (*)	2.508	904	681	653	67	124	617	137	6
ANDALUCÍA
Almería
Cádiz
Córdoba
Granada
Huelva
Jaén
Málaga
Sevilla
ARAGÓN	69	16	13	23	5	7	14	4	—
Huesca	3	—	—	—	—	1	—	2	—
Teruel	1	1	—	—	—	—	—	—	—
Zaragoza	65	15	13	23	5	6	14	2	—
ASTURIAS (Principado de)	24	15	14	2	1	1	4	1	—
BALEARES (Islas)	22	13	11	—	—	—	6	3	—
CANARIAS	72	19	17	15	—	3	30	5	—
Las Palmas	40	11	9	10	—	2	13	4	—
Santa Cruz de Tenerife	32	8	8	5	—	1	17	1	—
CANTABRIA	13	6	6	1	—	3	2	1	—
CASTILLA Y LEÓN	94	48	41	30	4	5	7	—	—
Ávila	3	1	1	—	—	2	—	—	—
Burgos	14	7	6	3	2	1	1	—	—
León	30	21	20	9	—	—	—	—	—
Palencia	11	5	4	3	—	—	3	—	—
Salamanca	18	4	4	10	—	2	2	—	—
Segovia	7	3	—	2	2	—	—	—	—
Soria	3	3	2	—	—	—	—	—	—
Valladolid	7	3	3	3	—	—	1	—	—
Zamora	1	1	1	—	—	—	—	—	—
CASTILLA-LA MANCHA	23	12	1	4	—	2	5	—	—
Albacete	6	1	1	2	—	—	3	—	—
Ciudad Real	3	—	—	2	—	1	—	—	—
Cuenca	5	5	—	—	—	—	—	—	—
Guadalajara	5	2	—	—	—	1	2	—	—
Toledo	4	4	—	—	—	—	—	—	—
CATALUÑA	948	322	197	276	16	51	239	43	1
Barcelona	612	136	100	187	10	44	201	34	—
Girona	103	33	26	53	2	3	10	2	—
Lleida	118	97	20	9	4	—	6	2	—
Tarragona	115	56	51	27	—	4	22	5	1
COMUNIDAD VALENCIANA (1)	378	231	207	48	8	11	59	18	3
Alicante	134	90	87	11	2	2	24	5	—
Castellón	39	22	16	3	1	1	9	3	—
Valencia	205	119	104	34	5	8	26	10	3
EXTREMADURA	15	4	4	6	3	—	2	—	—
Badajoz	8	3	3	1	2	—	2	—	—
Cáceres	7	1	1	5	1	—	—	—	—
GALICIA	132	55	43	21	7	6	42	1	—
La Coruña	46	17	11	8	1	3	16	1	—
Lugo	2	1	1	—	—	—	1	—	—
Orense	38	23	21	5	—	—	10	—	—
Pontevedra	46	14	10	8	6	3	15	—	—
MADRID (Comunidad de)	506	76	52	175	9	26	171	47	2
MURCIA (Región de)	37	12	8	15	1	3	4	2	—
NAVARRA (Comunidad Foral de)	40	27	23	2	1	1	4	5	—
PAÍS VASCO	119	43	39	31	11	5	23	6	—
Álava	16	3	2	4	2	2	5	—	—
Guipúzcoa	58	29	26	18	1	1	7	2	—
Vizcaya	45	11	11	9	8	2	11	4	—
RIOJA (La)	13	4	4	2	1	—	5	1	—
CEUTA	—	—	—	—	—	—	—	—	—
MELILLA	3	1	1	2	—	—	—	—	—

(*) La cifra del Total General no corresponde con el Total Nacional ya que el alumnado extranjero de Andalucía que cursa Bachilleratos y/o Formación Profesional esta agregado al alumnado que cursa Educación Secundaria Obligatoria.

(1) Datos del curso anterior.

**22. ALUMNADO EXTRANJERO, POR GRUPOS DE PAÍSES.
FORMACIÓN PROFESIONAL. MUJERES.**

EDUCACIÓN SECUNDARIA Y
FORMACIÓN PROFESIONAL.

COMUNIDADES AUTÓNOMAS Y PROVINCIAS	TOTAL	Europa		África	América del Norte	América Central	América del Sur	Asia	Oceanía
		Total	U.E.						
TOTAL GENERAL (*)	1.146	417	335	253	36	76	304	55	5
ANDALUCÍA
Almería
Cádiz
Córdoba
Granada
Huelva
Jaén
Málaga
Sevilla
ARAGÓN	33	6	6	11	2	6	7	1	—
Huesca	2	—	—	—	—	1	—	1	—
Teruel	—	—	—	—	—	—	—	—	—
Zaragoza	31	6	6	11	2	5	7	—	—
ASTURIAS (Principado de)	10	7	6	—	1	—	2	—	—
BALEARES (Islas)	11	7	5	—	—	—	2	2	—
CANARIAS	32	11	9	5	—	1	14	1	—
Las Palmas	16	7	5	4	—	—	5	—	—
Santa Cruz de Tenerife	16	4	4	1	—	1	9	1	—
CANTABRIA	4	1	1	—	—	2	1	—	—
CASTILLA Y LEÓN	46	24	22	13	3	3	3	—	—
Ávila	1	—	—	—	—	1	—	—	—
Burgos	6	2	2	1	2	—	1	—	—
León	19	14	13	5	—	—	—	—	—
Palencia	8	3	3	3	—	—	2	—	—
Salamanca	4	—	—	2	—	2	—	—	—
Segovia	2	1	—	—	1	—	—	—	—
Soria	2	2	2	—	—	—	—	—	—
Valladolid	4	2	2	2	—	—	—	—	—
Zamora	—	—	—	—	—	—	—	—	—
CASTILLA-LA MANCHA	9	5	1	—	—	—	4	—	—
Albacete	3	1	1	—	—	—	2	—	—
Ciudad Real	—	—	—	—	—	—	—	—	—
Cuenca	3	3	—	—	—	—	—	—	—
Guadalajara	2	—	—	—	—	—	2	—	—
Toledo	1	1	—	—	—	—	—	—	—
CATALUÑA	439	137	97	123	9	35	114	20	1
Barcelona	321	70	55	97	8	31	102	13	—
Girona	48	17	16	22	—	3	3	3	—
Lleida	38	32	9	1	1	—	3	1	—
Tarragona	32	18	17	3	—	1	6	3	1
COMUNIDAD VALENCIANA (1)	171	102	94	20	1	6	30	9	3
Alicante	37	25	25	3	—	1	6	2	—
Castellón	15	8	7	—	—	—	5	2	—
Valencia	119	69	62	17	1	5	19	5	3
EXTREMADURA	6	2	2	2	1	—	1	—	—
Badajoz	2	1	1	—	—	—	1	—	—
Cáceres	4	1	1	2	1	—	—	—	—
GALICIA	76	36	28	10	3	2	24	1	—
La Coruña	29	11	7	1	1	1	14	1	—
Lugo	1	1	1	—	—	—	—	—	—
Orense	18	14	12	1	—	—	3	—	—
Pontevedra	28	10	8	8	2	1	7	—	—
MADRID (Comunidad de)	214	35	25	54	6	17	83	18	1
MURCIA (Región de)	13	7	5	3	1	—	2	—	—
NAVARRA (Comunidad Foral de)	17	13	11	—	—	—	3	1	—
PAÍS VASCO	59	21	20	11	9	4	13	1	—
Álava	6	—	—	1	2	1	2	—	—
Guipúzcoa	28	16	15	7	—	1	4	—	—
Vizcaya	25	5	5	3	7	2	7	1	—
RIOJA (La)	6	3	3	1	—	—	1	1	—
CEUTA	—	—	—	—	—	—	—	—	—
MELILLA	—	—	—	—	—	—	—	—	—

(*) La cifra del Total General no corresponde con el Total Nacional ya que el alumnado extranjero de Andalucía que cursa Bachilleratos y/o Formación Profesional esta agregado al alumnado que cursa Educación Secundaria Obligatoria.

(1) Datos del curso anterior.

**I.3.1. BACHILLERATO UNIFICADO POLIVALENTE
Y CURSO DE ORIENTACIÓN UNIVERSITARIA**

**1. NÚMERO DE CENTROS QUE IMPARTEN B.U.P. Y C.O.U.,
POR TITULARIDAD.**

B.U.P. Y C.O.U.

COMUNIDADES AUTÓNOMAS Y PROVINCIAS	TOTAL	PÚBLICA	PRIVADA
TOTAL GENERAL	3.075	1.678	1.397
ANDALUCÍA	486	342	144
Almería	31	26	5
Cádiz	74	52	22
Córdoba	43	31	12
Granada	68	43	25
Huelva	33	27	6
Jaén	43	35	8
Málaga	82	54	28
Sevilla	112	74	38
ARAGÓN	91	45	46
Huesca	14	12	2
Teruel	8	5	3
Zaragoza	69	28	41
ASTURIAS (Principado de)	80	50	30
BALEARES (Islas)	46	19	27
CANARIAS	137	99	38
Las Palmas	76	55	21
Santa Cruz de Tenerife	61	44	17
CANTABRIA	38	22	16
CASTILLA Y LEÓN	222	120	102
Avila	8	6	2
Burgos	30	14	16
León	43	25	18
Palencia	16	8	8
Salamanca	36	17	19
Segovia	16	11	5
Soria	11	7	4
Valladolid	48	22	26
Zamora	14	10	4
CASTILLA-LA MANCHA	107	76	31
Albacete	16	14	2
Ciudad Real	31	25	6
Cuenca	15	12	3
Guadalajara	17	9	8
Toledo	28	16	12
CATALUÑA	510	240	270
Barcelona	382	159	223
Girona	39	25	14
Lleida	39	26	13
Tarragona	50	30	20
COMUNIDAD VALENCIANA	265	154	111
Alicante	78	55	23
Castellón	21	15	6
Valencia	166	84	82
EXTREMADURA	81	54	27
Badajoz	49	34	15
Cáceres	32	20	12
GALICIA	224	143	81
La Coruña	97	59	38
Lugo	24	22	2
Orense	29	18	11
Pontevedra	74	44	30
MADRID (Comunidad de)	483	172	311
MURCIA (Región de)	57	40	17
NAVARRA (Comunidad Foral de)	38	16	22
PAÍS VASCO	181	72	109
Álava	22	10	12
Guipúzcoa	66	23	43
Vizcaya	93	39	54
RIOJA (La)	23	11	12
CEUTA	2	1	1
MELILLA	4	2	2

**2. ALUMNADO MATRICULADO, POR CURSO.
TODOS LOS CENTROS. AMBOS SEXOS.**

B.U.P. Y C.O.U.

COMUNIDADES AUTÓNOMAS Y PROVINCIAS	TOTAL	B.U.P.						C.O.U. (*)				
		Total	Primero	Segundo	Tercero (*)			Total	Opción A	Opción B	Opción C	Opción D
					Total	Opción A	Opción B					
TOTAL GENERAL	1.400.555	1.036.878	347.053	348.494	341.331	106.197	201.774	363.677	110.543	79.737	92.139	48.769
ANDALUCÍA	257.121	194.468	70.190	64.394	59.884	35.409	24.475	62.653	22.843	15.540	11.605	12.665
Almería	17.173	13.308	4.875	4.333	4.100	3.102	998	3.865	1.481	905	685	794
Cádiz	40.830	30.802	10.997	10.301	9.504	2.401	7.103	10.028	3.712	2.629	2.018	1.669
Córdoba	25.845	20.098	7.561	6.597	5.940	4.308	1.632	5.747	2.167	1.378	997	1.205
Granada	34.085	26.379	9.688	8.617	8.074	2.948	5.126	7.706	2.947	1.883	1.670	1.206
Huelva	15.517	11.755	4.604	3.828	3.323	2.393	930	3.762	1.294	1.054	692	722
Jaén	20.248	15.763	5.942	5.115	4.706	3.404	1.302	4.485	1.792	1.107	683	903
Málaga	40.734	29.511	9.947	9.934	9.630	7.022	2.608	11.223	3.992	2.704	2.101	2.426
Sevilla	62.689	46.852	16.576	15.669	14.607	9.831	4.776	15.837	5.458	3.880	2.759	3.740
ARAGÓN	35.400	25.470	7.373	8.930	9.167	2.892	6.275	9.930	3.326	2.442	3.073	1.089
Huesca	5.871	4.317	1.037	1.653	1.627	402	1.225	1.554	554	335	514	151
Teruel	2.838	1.971	318	850	803	155	648	867	326	241	212	88
Zaragoza	26.691	19.182	6.018	6.427	6.737	2.335	4.402	7.509	2.446	1.866	2.347	850
ASTURIAS (Principado de)	39.101	27.685	8.378	9.427	9.880	2.823	7.057	11.416	3.899	2.921	2.987	1.609
BALEARES (Islas)	18.513	13.826	4.817	4.633	4.376	1.468	2.908	4.687	1.243	1.074	1.407	963
CANARIAS	57.184	42.893	14.203	14.574	14.116	3.785	10.331	14.291	4.781	4.025	3.299	2.186
Las Palmas	28.816	21.336	6.741	7.284	7.311	1.874	5.437	7.480	2.544	2.059	1.737	1.140
Santa Cruz de Tenerife	28.368	21.557	7.462	7.290	6.805	1.911	4.894	6.811	2.237	1.966	1.562	1.046
CANTABRIA	17.974	12.858	3.998	4.384	4.476	1.279	3.197	5.116	2.050	1.136	1.386	544
CASTILLA Y LEÓN	87.932	63.696	20.128	21.750	21.818	6.564	15.254	24.236	8.341	6.456	6.345	3.094
Ávila	5.003	3.856	1.395	1.195	1.266	292	974	1.147	418	287	313	129
Burgos	11.725	8.335	2.485	2.852	2.998	841	2.157	3.390	1.366	869	831	324
León	16.341	11.661	3.272	4.069	4.320	1.314	3.006	4.680	1.539	1.303	1.220	618
Palencia	5.766	4.270	1.435	1.433	1.402	467	935	1.496	423	423	473	177
Salamanca	15.397	11.432	4.081	3.808	3.543	1.170	2.373	3.965	1.262	1.145	1.048	510
Segovia	5.462	4.021	1.428	1.350	1.243	366	877	1.441	566	319	382	174
Soria	2.448	1.763	562	641	560	142	418	685	242	184	173	86
Valladolid	19.477	13.715	4.139	4.681	4.895	1.490	3.405	5.762	1.927	1.483	1.495	857
Zamora	6.313	4.643	1.331	1.721	1.591	482	1.109	1.670	598	443	410	219
CASTILLA-LA MANCHA	47.062	34.891	11.047	11.989	11.855	2.738	9.117	12.171	3.805	3.585	3.322	1.459
Albacete	11.075	8.216	2.894	2.538	2.784	605	2.179	2.859	807	958	712	382
Ciudad Real	11.316	8.044	1.745	3.251	3.048	727	2.321	3.272	1.070	973	821	408
Cuenca	5.271	4.037	1.357	1.373	1.307	293	1.014	1.234	358	462	268	146
Guadalajara	5.123	3.723	1.121	1.271	1.331	263	1.068	1.400	509	305	483	103
Toledo	14.277	10.871	3.930	3.556	3.385	850	2.535	3.406	1.061	887	1.038	420
CATALUÑA	195.483	142.251	45.415	48.630	48.206	13.999	34.207	53.232	16.509	10.736	16.602	9.385
Barcelona	150.713	108.472	33.632	37.347	37.493	10.815	26.678	42.241	13.114	8.390	13.351	7.386
Girona	17.259	13.309	4.837	4.389	4.083	1.195	2.888	3.950	1.255	733	1.238	724
Lleida	10.767	7.988	2.662	2.710	2.616	859	1.757	2.779	808	627	885	459
Tarragona	16.744	12.482	4.284	4.184	4.014	1.130	2.884	4.262	1.332	986	1.128	816
COMUNIDAD VALENCIANA (1)	139.733	107.244	38.870	35.014	33.360	32.489
Alicante	46.237	35.917	10.320
Castellón	14.035	10.944	3.091
Valencia	79.461	60.383	19.078
EXTREMADURA	30.836	23.023	7.663	7.915	7.445	2.251	5.194	7.813	2.501	2.332	1.910	1.070
Badajoz	17.963	13.197	4.092	4.606	4.499	1.390	3.109	4.766	1.486	1.446	1.223	611
Cáceres	12.873	9.826	3.571	3.309	2.946	861	2.085	3.047	1.015	886	687	459
GALICIA	105.896	80.010	27.147	26.169	26.694	7.439	19.255	25.886	9.041	6.531	5.986	4.328
La Coruña	46.599	35.128	11.608	11.485	12.035	3.401	8.634	11.471	4.064	2.831	2.702	1.874
Lugo	10.769	8.109	2.860	2.712	2.537	617	1.920	2.660	1.006	669	572	413
Orense	12.158	9.444	3.226	3.136	3.082	905	2.177	2.714	938	623	643	510
Pontevedra	36.370	27.329	9.453	8.836	9.040	2.516	6.524	9.041	3.033	2.408	2.069	1.531
MADRID (Comunidad de)	229.421	165.471	54.483	55.507	55.481	16.569	38.912	63.950	20.379	13.731	23.408	6.432
MURCIA (Región de)	36.899	27.801	9.011	9.329	9.461	2.448	7.013	9.098	2.656	2.558	2.695	1.189
NAVARRA (Comunidad Foral de)	16.747	12.447	4.135	4.111	4.201	1.345	2.856	4.300	1.462	1.071	1.304	463
PAÍS VASCO	73.500	54.310	18.124	18.407	17.779	4.341	13.438	19.190	6.683	4.690	5.914	1.903
Álava	9.219	6.802	2.200	2.279	2.323	669	1.654	2.417	883	560	721	253
Guipúzcoa	22.028	16.193	5.520	5.571	5.102	1.399	3.703	5.835	2.036	1.532	1.724	543
Vizcaya	42.253	31.315	10.404	10.557	10.354	2.273	8.081	10.938	3.764	2.598	3.469	1.107
RIOJA (La)	8.491	6.095	1.463	2.344	2.288	654	1.634	2.396	805	712	596	283
CEUTA	1.610	1.218	399	439	380	77	303	392	80	123	139	50
MELILLA	1.652	1.221	209	548	464	116	348	431	139	74	161	57

(*) El Total General de Tercero de B.U.P. y de C.O.U. no corresponde con la desagregación por opción, ya que falta este dato de la Comunidad Valenciana.

(1) El Alumnado de B.U.P. distribuido por curso ha sido estimado.

**3. ALUMNADO MATRICULADO, POR CURSO.
TODOS LOS CENTROS. MUJERES.**

B.U.P. Y C.O.U.

COMUNIDADES AUTÓNOMAS Y PROVINCIAS	TOTAL	B.U.P.						C.O.U. (*)				
		Total	Primero	Segundo	Tercero (*)			Total	Opción A	Opción B	Opción C	Opción D
					Total	Opción A	Opción B					
TOTAL GENERAL	754.184	556.374	184.462	187.716	184.196	65.064	101.296	197.810	40.525	51.382	56.637	31.494
ANDALUCÍA	136.815	103.667	37.220	34.402	32.045	19.455	12.590	33.148	9.946	9.050	6.787	7.365
Almería	9.515	7.394	2.659	2.355	2.380	1.814	566	2.121	756	520	398	447
Cádiz	21.838	16.448	5.803	5.537	5.108	1.604	3.504	5.390	1.422	1.606	1.264	1.098
Córdoba	13.382	10.417	3.955	3.435	3.027	2.192	835	2.965	899	788	572	706
Granada	18.113	14.016	5.068	4.655	4.293	1.730	2.563	4.097	1.221	1.173	996	707
Huelva	8.210	6.239	2.460	2.000	1.779	1.252	527	1.971	555	583	419	414
Jaén	11.159	8.632	3.138	2.854	2.640	1.928	712	2.527	885	674	424	544
Málaga	21.702	15.824	5.332	5.301	5.191	3.794	1.397	5.878	1.796	1.552	1.170	1.360
Sevilla	32.896	24.697	8.805	8.265	7.627	5.141	2.486	8.199	2.412	2.154	1.544	2.089
ARAGÓN	18.977	13.576	3.842	4.768	4.966	1.894	3.072	5.401	1.132	1.622	1.940	707
Huesca	3.230	2.393	585	922	886	281	605	837	183	216	331	107
Teruel	1.541	1.064	149	467	448	104	344	477	117	163	134	63
Zaragoza	14.206	10.119	3.108	3.379	3.632	1.509	2.123	4.087	832	1.243	1.475	537
ASTURIAS (Principado de)	21.073	14.828	4.437	5.094	5.297	1.748	3.549	6.245	1.383	1.971	1.792	1.099
BALEARES (Islas)	9.985	7.458	2.551	2.486	2.421	970	1.451	2.527	342	694	852	639
CANARIAS	31.350	23.471	7.820	7.952	7.699	2.561	5.138	7.879	1.889	2.448	2.028	1.514
Las Palmas	15.657	11.596	3.675	3.909	4.012	1.257	2.755	4.061	1.013	1.232	1.033	783
Santa Cruz de Tenerife	15.693	11.875	4.145	4.043	3.687	1.304	2.383	3.818	876	1.216	995	731
CANTABRIA	9.792	6.987	2.136	2.416	2.435	845	1.590	2.805	775	782	874	374
CASTILLA Y LEÓN	47.639	34.215	10.520	11.769	11.926	4.014	7.912	13.424	3.073	4.303	4.054	1.994
Ávila	2.802	2.174	775	698	701	182	519	628	154	199	196	79
Burgos	6.454	4.544	1.279	1.622	1.643	529	1.114	1.910	540	610	550	210
León	8.739	6.127	1.644	2.129	2.354	815	1.539	2.612	555	862	805	390
Palencia	3.192	2.346	793	763	790	270	520	846	153	258	313	122
Salamanca	8.206	6.019	2.091	2.000	1.928	701	1.227	2.187	450	754	663	320
Segovia	3.099	2.271	784	798	689	221	468	828	214	232	261	121
Soria	1.343	939	276	339	324	104	220	404	106	125	116	57
Valladolid	10.318	7.226	2.128	2.468	2.630	905	1.725	3.092	690	966	879	557
Zamora	3.486	2.569	750	952	867	287	580	917	211	297	271	138
CASTILLA-LA MANCHA	25.792	18.999	5.908	6.603	6.488	1.810	4.678	6.793	1.276	2.426	2.102	989
Albacete	6.082	4.521	1.574	1.416	1.531	409	1.122	1.561	248	644	427	242
Ciudad Real	6.237	4.399	906	1.809	1.684	495	1.189	1.838	361	632	541	304
Cuenca	2.911	2.205	753	736	716	172	544	706	135	328	150	93
Guadalajara	2.618	1.848	507	669	672	173	499	770	183	212	314	61
Toledo	7.944	6.026	2.168	1.973	1.885	561	1.324	1.918	349	610	670	289
CATALUÑA	107.337	77.757	24.652	26.768	26.337	9.831	16.506	29.580	5.237	7.284	10.625	6.434
Barcelona	82.117	58.820	18.078	20.377	20.365	7.606	12.759	23.297	4.125	5.618	8.512	5.042
Girona	9.770	7.512	2.726	2.491	2.295	847	1.448	2.258	400	532	813	513
Lleida	6.135	4.507	1.517	1.537	1.453	592	861	1.628	277	437	598	316
Tarragona	9.315	6.918	2.331	2.363	2.224	786	1.438	2.397	435	697	702	563
COMUNIDAD VALENCIANA (1)	75.187	57.415	20.724	18.855	17.836	17.772
Alicante
Castellón
Valencia
EXTREMADURA	17.113	12.665	4.128	4.311	4.226	1.485	2.741	4.448	994	1.519	1.213	722
Badajoz	9.776	7.091	2.137	2.459	2.495	884	1.611	2.685	578	928	757	422
Cáceres	7.337	5.574	1.991	1.852	1.731	601	1.130	1.763	416	591	456	300
GALICIA	58.308	43.806	14.619	14.387	14.800	4.816	9.984	14.502	3.476	4.347	3.714	2.965
La Coruña	25.435	19.102	6.212	6.172	6.718	2.207	4.511	6.333	1.569	1.815	1.687	1.262
Lugo	6.151	4.604	1.614	1.569	1.421	416	1.005	1.547	428	454	376	289
Orense	6.690	5.172	1.739	1.709	1.724	587	1.137	1.518	340	438	404	336
Pontevedra	20.032	14.928	5.054	4.937	4.937	1.606	3.331	5.104	1.139	1.640	1.247	1.078
MADRID (Comunidad de)	119.738	85.998	28.154	28.773	29.071	9.750	19.321	33.740	6.806	8.875	13.875	4.184
MURCIA (Región de)	19.318	14.532	4.615	4.925	4.992	1.585	3.407	4.786	778	1.581	1.660	767
NAVARRA (Comunidad Foral de)	9.177	6.760	2.231	2.279	2.250	849	1.401	2.417	511	761	848	297
PAÍS VASCO	40.228	29.667	9.831	10.121	9.715	2.935	6.780	10.561	2.549	3.077	3.718	1.217
Álava	4.856	3.573	1.168	1.232	1.173	427	746	1.283	297	380	452	154
Guipúzcoa	12.569	9.176	3.106	3.100	2.970	973	1.997	3.393	834	1.054	1.150	355
Vizcaya	22.803	16.918	5.557	5.789	5.572	1.535	4.037	5.885	1.418	1.643	2.116	708
RIOJA (La)	4.689	3.333	780	1.304	1.249	392	857	1.356	297	519	379	161
CEUTA	801	601	194	211	196	51	145	200	9	74	89	28
MELILLA	865	639	100	292	247	73	174	226	52	49	87	38

(*) El Total General de Tercero de B.U.P. y de C.O.U. no corresponde con la desagregación por opción, ya que falta este dato de la Comunidad Valenciana.

(1) El Alumnado de B.U.P. y C.O.U. distribuido por sexo y curso ha sido estimado.

**4. ALUMNADO MATRICULADO, POR CURSO.
CENTROS PÚBLICOS. AMBOS SEXOS.**

B.U.P. Y C.O.U.

COMUNIDADES AUTÓNOMAS Y PROVINCIAS	TOTAL	B.U.P.						C.O.U. (*)				
		Total	Primero	Segundo	Tercero (*)			Total	Opción A	Opción B	Opción C	Opción D
					Total	Opción A	Opción B					
TOTAL GENERAL	1.019.855	745.568	248.647	250.874	246.047	72.604	147.768	274.287	83.256	61.189	64.861	39.059
ANDALUCÍA	210.025	158.222	57.869	52.047	48.306	28.699	19.607	51.803	18.864	13.191	9.322	10.426
Almería	15.480	11.999	4.421	3.885	3.693	2.780	913	3.481	1.317	829	610	725
Cádiz	33.210	24.896	8.975	8.208	7.713	1.888	5.825	8.314	3.112	2.245	1.614	1.343
Córdoba	21.570	16.814	6.421	5.456	4.937	3.585	1.352	4.756	1.797	1.175	824	960
Granada	24.894	19.381	7.279	6.357	5.745	1.937	3.808	5.513	2.130	1.363	1.146	874
Huelva	14.230	10.589	4.178	3.447	2.964	2.138	826	3.641	1.234	1.031	676	700
Jaén	17.876	13.919	5.288	4.505	4.126	3.019	1.107	3.957	1.615	1.012	566	764
Málaga	32.134	22.987	7.843	7.674	7.470	5.471	1.999	9.147	3.258	2.257	1.660	1.972
Sevilla	50.631	37.637	13.464	12.515	11.658	7.881	3.777	12.994	4.401	3.279	2.226	3.088
ARAGÓN	22.058	15.497	4.092	5.632	5.773	1.697	4.076	6.561	2.257	1.670	1.878	756
Huesca	4.930	3.592	772	1.428	1.392	315	1.077	1.338	452	321	434	131
Teruel	2.229	1.514	161	709	644	106	538	715	263	205	166	81
Zaragoza	14.899	10.391	3.159	3.495	3.737	1.276	2.461	4.508	1.542	1.144	1.278	544
ASTURIAS (Principado de)	29.077	19.983	5.726	6.890	7.367	1.824	5.543	9.094	3.172	2.362	2.209	1.351
BALEARES (Islas)	11.832	8.771	3.102	2.976	2.693	876	1.817	3.061	805	710	808	738
CANARIAS	49.445	36.453	11.792	12.387	12.274	3.202	9.072	12.992	4.329	3.717	2.917	2.029
Las Palmas	24.288	17.627	5.353	6.049	6.225	1.518	4.707	6.661	2.251	1.850	1.516	1.044
Santa Cruz de Tenerife	25.157	18.826	6.439	6.338	6.049	1.684	4.365	6.331	2.078	1.867	1.401	985
CANTABRIA	13.813	9.553	2.820	3.247	3.486	819	2.667	4.260	1.722	930	1.108	500
CASTILLA Y LEÓN	62.321	43.632	13.323	15.012	15.297	4.033	11.264	18.689	6.552	4.977	4.712	2.448
Ávila	3.886	2.984	1.049	907	1.028	236	792	902	335	227	233	107
Burgos	7.567	5.127	1.443	1.809	1.875	466	1.409	2.440	978	656	569	237
León	11.752	7.934	1.981	2.795	3.158	766	2.392	3.818	1.246	1.080	987	505
Palencia	4.084	2.924	973	972	979	312	667	1.160	349	315	363	133
Salamanca	10.921	8.047	2.946	2.709	2.392	683	1.709	2.874	947	819	714	394
Segovia	4.663	3.384	1.211	1.146	1.027	259	768	1.279	513	283	318	165
Soria	1.838	1.234	370	458	406	93	313	604	213	163	157	71
Valladolid	12.096	8.060	2.285	2.726	3.049	854	2.195	4.036	1.417	1.018	983	618
Zamora	5.514	3.938	1.065	1.490	1.383	364	1.019	1.576	554	416	388	218
CASTILLA-LA MANCHA	39.974	29.173	8.945	10.070	10.158	2.214	7.944	10.801	3.406	3.194	2.884	1.317
Albacete	10.357	7.679	2.719	2.351	2.609	551	2.058	2.678	778	898	664	338
Ciudad Real	9.864	6.880	1.296	2.873	2.711	659	2.052	2.984	964	873	752	395
Cuenca	4.753	3.641	1.223	1.235	1.183	241	942	1.112	347	393	228	144
Guadalajara	3.342	2.311	598	779	934	171	763	1.031	381	229	353	68
Toledo	11.658	8.662	3.109	2.832	2.721	592	2.129	2.996	936	801	887	372
CATALUÑA	129.955	93.303	29.738	31.805	31.760	9.398	22.362	36.652	11.166	7.308	11.097	7.081
Barcelona	94.952	67.169	20.483	23.190	23.496	6.944	16.552	27.783	8.438	5.427	8.522	5.396
Girona	13.820	10.550	3.930	3.409	3.211	967	2.244	3.270	1.017	602	1.020	631
Lleida	8.137	5.974	2.000	2.010	1.964	623	1.341	2.163	623	489	669	382
Tarragona	13.046	9.610	3.325	3.196	3.089	864	2.225	3.436	1.088	790	886	672
COMUNIDAD VALENCIANA (1)	108.461	82.539	29.916	26.948	25.675	25.922
Alicante	39.665	30.572	9.093
Castellón	12.110	9.425	2.685
Valencia	56.686	42.542	14.144
EXTREMADURA	24.753	18.142	5.920	6.297	5.925	1.670	4.255	6.611	2.094	1.998	1.579	940
Badajoz	14.159	10.167	3.017	3.592	3.558	1.017	2.541	3.992	1.228	1.232	991	541
Cáceres	10.594	7.975	2.903	2.705	2.367	653	1.714	2.619	866	766	588	399
GALICIA	85.282	64.095	21.787	21.027	21.281	5.191	16.090	21.187	7.449	5.389	4.624	3.725
La Coruña	36.387	27.298	8.974	8.923	9.401	2.344	7.057	9.089	3.212	2.310	1.996	1.571
Lugo	10.151	7.633	2.692	2.578	2.363	574	1.789	2.518	960	629	525	404
Orense	9.258	7.180	2.456	2.427	2.297	557	1.740	2.078	726	488	482	382
Pontevedra	29.486	21.984	7.665	7.099	7.220	1.716	5.504	7.502	2.551	1.962	1.621	1.368
MADRID (Comunidad de)	138.314	97.734	32.084	32.749	32.901	7.519	25.382	40.580	12.960	8.900	13.996	4.724
MURCIA (Región de)	32.101	24.110	7.700	8.129	8.281	2.034	6.247	7.991	2.296	2.298	2.334	1.063
NAVARRA (Comunidad Foral de)	9.807	6.922	2.244	2.272	2.406	723	1.683	2.885	1.015	689	859	322
PAÍS VASCO	43.593	31.194	10.312	10.829	10.053	2.125	7.928	12.399	4.266	3.073	3.734	1.326
Álava	5.930	4.232	1.332	1.430	1.470	434	1.036	1.698	615	421	501	161
Guipúzcoa	11.583	8.310	2.985	2.968	2.357	493	1.864	3.273	1.125	853	895	400
Vizcaya	26.080	18.652	5.995	6.431	6.226	1.198	5.028	7.428	2.526	1.799	2.338	765
RIOJA (La)	6.231	4.255	843	1.716	1.696	414	1.282	1.976	684	586	500	206
CEUTA	1.404	1.012	320	366	326	57	269	392	80	123	139	50
MELILLA	1.409	978	114	475	389	109	280	431	139	74	161	57

(*) El Total General de Tercero de B.U.P. y de C.O.U. no corresponde con la desagregación por opción, ya que falta este dato de la Comunidad Valenciana.

(1) El Alumnado de B.U.P. distribuido por curso ha sido estimado.

**5. ALUMNADO MATRICULADO, POR CURSO.
CENTROS PÚBLICOS. MUJERES.**

B.U.P. Y C.O.U.

COMUNIDADES AUTÓNOMAS Y PROVINCIAS	TOTAL	B.U.P.						C.O.U. (*)				
		Total	Primero	Segundo	Tercero (*)			Total	Opción A	Opción B	Opción C	Opción D
					Total	Opción A	Opción B					
TOTAL GENERAL	559.903	407.461	134.582	137.884	134.995	45.818	75.270	152.442	31.221	40.039	40.963	25.707
ANDALUCÍA	111.717	83.986	30.545	27.616	25.825	15.857	9.968	27.731	8.316	7.720	5.502	6.193
Almería	8.512	6.629	2.397	2.087	2.145	1.629	516	1.883	660	471	346	406
Cádiz	17.461	13.061	4.636	4.354	4.071	1.288	2.783	4.400	1.173	1.335	1.008	884
Córdoba	11.574	8.969	3.430	2.893	2.646	1.921	725	2.605	785	709	506	605
Granada	13.129	10.241	3.822	3.402	3.017	1.136	1.881	2.888	859	847	664	518
Huelva	7.548	5.617	2.218	1.801	1.598	1.153	445	1.931	535	577	414	405
Jaén	9.594	7.412	2.703	2.445	2.264	1.672	592	2.182	770	608	342	462
Málaga	17.248	12.293	4.204	4.072	4.017	2.939	1.078	4.955	1.536	1.316	958	1.145
Sevilla	26.651	19.764	7.135	6.562	6.067	4.119	1.948	6.887	1.998	1.857	1.264	1.768
ARAGÓN	12.225	8.557	2.218	3.120	3.219	1.149	2.070	3.668	778	1.150	1.244	496
Huesca	2.744	2.020	447	812	761	226	535	724	138	211	286	89
Teruel	1.261	849	83	395	371	77	294	412	95	143	117	57
Zaragoza	8.220	5.688	1.688	1.913	2.087	846	1.241	2.532	545	796	841	350
ASTURIAS (Principado de)	15.900	10.873	3.066	3.790	4.017	1.181	2.836	5.027	1.130	1.599	1.358	940
BALEARES (Islas)	6.589	4.889	1.695	1.642	1.552	618	934	1.700	250	463	485	502
CANARIAS	27.325	20.119	6.561	6.833	6.725	2.185	4.540	7.206	1.724	2.272	1.807	1.403
Las Palmas	13.359	9.717	2.969	3.311	3.437	1.036	2.401	3.642	902	1.107	918	715
Santa Cruz de Tenerife	13.966	10.402	3.592	3.522	3.288	1.149	2.139	3.564	822	1.165	889	688
CANTABRIA	7.677	5.302	1.519	1.846	1.937	577	1.360	2.375	665	652	712	346
CASTILLA Y LEÓN	34.521	23.986	7.210	8.297	8.479	2.606	5.873	10.535	2.432	3.370	3.094	1.639
Ávila	2.246	1.741	609	551	581	143	438	505	123	159	155	68
Burgos	4.209	2.851	775	1.039	1.037	320	717	1.358	362	463	377	156
León	6.455	4.269	1.041	1.504	1.724	519	1.205	2.186	467	722	653	344
Palencia	2.346	1.677	594	541	542	180	362	669	125	206	243	95
Salamanca	6.032	4.393	1.561	1.469	1.363	453	910	1.639	347	551	475	266
Segovia	2.665	1.920	665	679	576	175	401	745	202	206	222	115
Soria	993	651	190	238	223	64	159	342	84	106	104	48
Valladolid	6.587	4.366	1.193	1.474	1.699	535	1.164	2.221	524	680	607	410
Zamora	2.988	2.118	582	802	734	217	517	870	198	277	258	137
CASTILLA-LA MANCHA	22.180	16.107	4.878	5.639	5.590	1.470	4.120	6.073	1.133	2.173	1.850	917
Albacete	5.749	4.265	1.485	1.341	1.439	376	1.063	1.484	240	614	407	223
Ciudad Real	5.518	3.839	685	1.639	1.515	455	1.060	1.679	324	574	489	292
Cuenca	2.635	2.015	699	668	648	148	500	620	133	273	121	93
Guadalajara	1.787	1.216	280	446	490	103	387	571	127	162	239	43
Toledo	6.491	4.772	1.729	1.545	1.498	388	1.110	1.719	309	550	594	266
CATALUÑA	73.181	52.318	16.581	18.008	17.729	6.673	11.056	20.863	3.560	5.080	7.342	4.881
Barcelona	53.153	37.480	11.350	13.066	13.064	4.928	8.136	15.673	2.624	3.726	5.638	3.685
Girona	7.955	6.040	2.236	1.976	1.828	693	1.135	1.915	360	430	667	458
Lleida	4.761	3.451	1.166	1.168	1.117	440	677	1.310	221	352	471	266
Tarragona	7.312	5.347	1.829	1.798	1.720	612	1.108	1.965	355	572	566	472
COMUNIDAD VALENCIANA (1)	59.279	44.767	16.161	14.699	13.907	14.512
Alicante
Castellón
Valencia
EXTREMADURA	14.129	10.265	3.313	3.533	3.419	1.157	2.262	3.864	858	1.332	1.024	650
Badajoz	8.212	5.822	1.707	2.046	2.069	695	1.374	2.390	527	826	647	390
Cáceres	5.917	4.443	1.606	1.487	1.350	462	888	1.474	331	506	377	260
GALICIA	48.300	36.078	12.074	11.889	12.115	3.598	8.517	12.222	2.968	3.678	2.977	2.599
La Coruña	20.433	15.262	4.911	4.957	5.394	1.635	3.759	5.171	1.283	1.510	1.294	1.084
Lugo	5.854	4.384	1.535	1.506	1.343	393	950	1.470	410	429	344	287
Orense	5.233	4.047	1.368	1.358	1.321	393	928	1.186	268	352	306	260
Pontevedra	16.780	12.385	4.260	4.068	4.057	1.177	2.880	4.395	1.007	1.387	1.033	968
MADRID (Comunidad de)	74.122	52.095	16.953	17.537	17.605	4.949	12.656	22.027	4.371	5.908	8.565	3.183
MURCIA (Región de)	17.058	12.756	3.973	4.362	4.421	1.354	3.067	4.302	697	1.435	1.474	696
NAVARRA (Comunidad Foral de)	5.717	4.049	1.260	1.403	1.386	513	873	1.668	365	528	570	205
PAÍS VASCO	24.934	17.825	5.864	6.228	5.733	1.540	4.193	7.109	1.652	2.122	2.464	871
Álava	3.346	2.383	775	802	806	293	513	963	216	301	336	110
Guipúzcoa	6.975	4.970	1.812	1.755	1.403	368	1.035	2.005	464	629	640	272
Vizcaya	14.613	10.472	3.277	3.671	3.524	879	2.645	4.141	972	1.192	1.488	489
RIOJA (La)	3.588	2.454	485	1.004	965	284	681	1.134	261	434	319	120
CEUTA	718	518	165	183	170	40	130	200	9	74	89	28
MELILLA	743	517	61	255	201	67	134	226	52	49	87	38

(*) El Total General de Tercero de B.U.P. y de C.O.U. no corresponde con la desagregación por opción, ya que falta este dato de la Comunidad Valenciana.

(1) El Alumnado de B.U.P. y de C.O.U. distribuido por sexo y curso ha sido estimado.

**6. ALUMNADO MATRICULADO, POR CURSO.
CENTROS PRIVADOS. AMBOS SEXOS.**

B.U.P. Y C.O.U.

COMUNIDADES AUTÓNOMAS Y PROVINCIAS	TOTAL	B.U.P.						C.O.U. (*)				
		Total	Primero	Segundo	Tercero (*)			Total	Opción A	Opción B	Opción C	Opción D
					Total	Opción A	Opción B					
TOTAL GENERAL	380.700	291.310	98.406	97.620	95.284	33.593	54.006	89.390	27.287	18.548	27.278	9.710
ANDALUCÍA	47.096	36.246	12.321	12.347	11.578	6.710	4.868	10.850	3.979	2.349	2.283	2.239
Almería	1.693	1.309	454	448	407	322	85	384	164	76	75	69
Cádiz	7.620	5.906	2.022	2.093	1.791	513	1.278	1.714	600	384	404	326
Córdoba	4.275	3.284	1.140	1.141	1.003	723	280	991	370	203	173	245
Granada	9.191	6.998	2.409	2.260	2.329	1.011	1.318	2.193	817	520	524	332
Huelva	1.287	1.166	426	381	359	255	104	121	60	23	16	22
Jaén	2.372	1.844	654	610	580	385	195	528	177	95	117	139
Málaga	8.600	6.524	2.104	2.260	2.160	1.551	609	2.076	734	447	441	454
Sevilla	12.058	9.215	3.112	3.154	2.949	1.950	999	2.843	1.057	601	533	652
ARAGÓN	13.342	9.973	3.281	3.298	3.394	1.195	2.199	3.369	1.069	772	1.195	333
Huesca	941	725	265	225	235	87	148	216	102	14	80	20
Teruel	609	457	157	141	159	49	110	152	63	36	46	7
Zaragoza	11.792	8.791	2.859	2.932	3.000	1.059	1.941	3.001	904	722	1.069	306
ASTURIAS (Principado de)	10.024	7.702	2.652	2.537	2.513	999	1.514	2.322	727	559	778	258
BALEARES (Islas)	6.681	5.055	1.715	1.657	1.683	592	1.091	1.626	438	364	599	225
CANARIAS	7.739	6.440	2.411	2.187	1.842	583	1.259	1.299	452	308	382	157
Las Palmas	4.528	3.709	1.388	1.235	1.086	356	730	819	293	209	221	96
Santa Cruz de Tenerife	3.211	2.731	1.023	952	756	227	529	480	159	99	161	61
CANTABRIA	4.161	3.305	1.178	1.137	990	460	530	856	328	206	278	44
CASTILLA Y LEÓN	25.611	20.064	6.805	6.738	6.521	2.531	3.990	5.547	1.789	1.479	1.633	646
Ávila	1.117	872	346	288	238	56	182	245	83	60	80	22
Burgos	4.158	3.208	1.042	1.043	1.123	375	748	950	388	213	262	87
León	4.589	3.727	1.291	1.274	1.162	548	614	862	293	223	233	113
Palencia	1.682	1.346	462	461	423	155	268	336	74	108	110	44
Salamanca	4.476	3.385	1.135	1.099	1.151	487	664	1.091	315	326	334	116
Segovia	799	637	217	204	216	107	109	162	53	36	64	9
Soria	610	529	192	183	154	49	105	81	29	21	16	15
Valladolid	7.381	5.655	1.854	1.955	1.846	636	1.210	1.726	510	465	512	239
Zamora	799	705	266	231	208	118	90	94	44	27	22	1
CASTILLA-LA MANCHA	7.088	5.718	2.102	1.919	1.697	524	1.173	1.370	399	391	438	142
Albacete	718	537	175	187	175	54	121	181	29	60	48	44
Ciudad Real	1.452	1.164	449	378	337	68	269	288	106	100	69	13
Cuenca	518	396	134	138	124	52	72	122	11	69	40	2
Guadalajara	1.781	1.412	523	492	397	92	305	369	128	76	130	35
Toledo	2.619	2.209	821	724	664	258	406	410	125	86	151	48
CATALUÑA	65.528	48.948	15.677	16.825	16.446	4.601	11.845	16.580	5.343	3.428	5.505	2.304
Barcelona	55.761	41.303	13.149	14.157	13.997	3.871	10.126	14.458	4.676	2.963	4.829	1.990
Girona	3.439	2.759	907	980	872	228	644	680	238	131	218	93
Lleida	2.630	2.014	662	700	652	236	416	616	185	138	216	77
Tarragona	3.698	2.872	959	988	925	266	659	826	244	196	242	144
COMUNIDAD VALENCIANA (1)	31.272	24.705	8.954	8.066	7.685	6.567
Alicante	6.572	5.345	1.227
Castellón	1.925	1.519	406
Valencia	22.775	17.841	4.934
EXTREMADURA	6.083	4.881	1.743	1.618	1.520	581	939	1.202	407	334	331	130
Badajoz	3.804	3.030	1.075	1.014	941	373	568	774	258	214	232	70
Cáceres	2.279	1.851	668	604	579	208	371	428	149	120	99	60
GALICIA	20.614	15.915	5.360	5.142	5.413	2.248	3.165	4.699	1.592	1.142	1.362	603
La Coruña	10.212	7.830	2.634	2.562	2.634	1.057	1.577	2.382	852	521	706	303
Lugo	618	476	168	134	174	43	131	142	46	40	47	9
Orense	2.900	2.264	770	709	785	348	437	636	212	135	161	128
Pontevedra	6.884	5.345	1.788	1.737	1.820	800	1.020	1.539	482	446	448	163
MADRID (Comunidad de)	91.107	67.737	22.399	22.758	22.580	9.050	13.530	23.370	7.419	4.831	9.412	1.708
MURCIA (Región de)	4.798	3.691	1.311	1.200	1.180	414	766	1.107	360	260	361	126
NAVARRA (Comunidad Foral de)	6.940	5.525	1.891	1.839	1.795	622	1.173	1.415	447	382	445	141
PAÍS VASCO	29.907	23.116	7.812	7.578	7.726	2.216	5.510	6.791	2.417	1.617	2.180	577
Álava	3.289	2.570	868	849	853	235	618	719	268	139	220	92
Guipúzcoa	10.445	7.883	2.535	2.603	2.745	906	1.839	2.562	911	679	829	143
Vizcaya	16.173	12.663	4.409	4.126	4.128	1.075	3.053	3.510	1.238	799	1.131	342
RIOJA (La)	2.260	1.840	620	628	592	240	352	420	121	126	96	77
CEUTA	206	206	79	73	54	20	34	—	—	—	—	—
MELILLA	243	243	95	73	75	7	68	—	—	—	—	—

(*) El Total General de Tercero de B.U.P. y de C.O.U. no corresponde con la desagregación por opción, ya que falta este dato de la Comunidad Valenciana.

(1) El Alumnado de B.U.P. distribuido por curso ha sido estimado.

**7. ALUMNADO MATRICULADO, POR CURSO.
CENTROS PRIVADOS. MUJERES.**

B.U.P. Y C.O.U.

COMUNIDADES AUTÓNOMAS Y PROVINCIAS	TOTAL	B.U.P.						C.O.U. (*)				
		Total	Primero	Segundo	Tercero (*)			Total	Opción A	Opción B	Opción C	Opción D
					Total	Opción A	Opción B					
TOTAL GENERAL	194.281	148.913	49.880	49.832	49.201	19.246	26.026	45.368	9.304	11.343	15.674	5.787
ANDALUCÍA	25.098	19.681	6.675	6.786	6.220	3.598	2.622	5.417	1.630	1.330	1.285	1.172
Almería	1.003	765	262	268	235	185	50	238	96	49	52	41
Cádiz	4.377	3.387	1.167	1.183	1.037	316	721	990	249	271	256	214
Córdoba	1.808	1.448	525	542	381	271	110	360	114	79	66	101
Granada	4.984	3.775	1.246	1.253	1.276	594	682	1.209	362	326	332	189
Huelva	662	622	242	199	181	99	82	40	20	6	5	9
Jaén	1.565	1.220	435	409	376	256	120	345	115	66	82	82
Málaga	4.454	3.531	1.128	1.229	1.174	855	319	923	260	236	212	215
Sevilla	6.245	4.933	1.670	1.703	1.560	1.022	538	1.312	414	297	280	321
ARAGÓN	6.752	5.019	1.624	1.648	1.747	745	1.002	1.733	354	472	696	211
Huesca	486	373	138	110	125	55	70	113	45	5	45	18
Teruel	280	215	66	72	77	27	50	65	22	20	17	6
Zaragoza	5.986	4.431	1.420	1.466	1.545	663	882	1.555	287	447	634	187
ASTURIAS (Principado de)	5.173	3.955	1.371	1.304	1.280	567	713	1.218	253	372	434	159
BALEARES (Islas)	3.396	2.569	856	844	869	352	517	827	92	231	367	137
CANARIAS	4.025	3.352	1.259	1.119	974	376	598	673	165	176	221	111
Las Palmas	2.298	1.879	706	598	575	221	354	419	111	125	115	68
Santa Cruz de Tenerife	1.727	1.473	553	521	399	155	244	254	54	51	106	43
CANTABRIA	2.115	1.685	617	570	498	268	230	430	110	130	162	28
CASTILLA Y LEÓN	13.118	10.229	3.310	3.472	3.447	1.408	2.039	2.889	641	933	960	355
Ávila	556	433	166	147	120	39	81	123	31	40	41	11
Burgos	2.245	1.693	504	583	606	209	397	552	178	147	173	54
León	2.284	1.858	603	625	630	296	334	426	88	140	152	46
Palencia	846	669	199	222	248	90	158	177	28	52	70	27
Salamanca	2.174	1.626	530	531	565	248	317	548	103	203	188	54
Segovia	434	351	119	119	113	46	67	83	12	26	39	6
Soria	350	288	86	101	101	40	61	62	22	19	12	9
Valladolid	3.731	2.860	935	994	931	370	561	871	166	286	272	147
Zamora	498	451	168	150	133	70	63	47	13	20	13	1
CASTILLA-LA MANCHA	3.612	2.892	1.030	964	898	340	558	720	143	253	252	72
Albacete	333	256	89	75	92	33	59	77	8	30	20	19
Ciudad Real	719	560	221	170	169	40	129	159	37	58	52	12
Cuenca	276	190	54	68	68	24	44	86	2	55	29	—
Guadalajara	831	632	227	223	182	70	112	199	56	50	75	18
Toledo	1.453	1.254	439	428	387	173	214	199	40	60	76	23
CATALUÑA	34.156	25.439	8.071	8.760	8.608	3.158	5.450	8.717	1.677	2.204	3.283	1.553
Barcelona	28.964	21.340	6.728	7.311	7.301	2.678	4.623	7.624	1.501	1.892	2.874	1.357
Girona	1.815	1.472	490	515	467	154	313	343	40	102	146	55
Lleida	1.374	1.056	351	369	336	152	184	318	56	85	127	50
Tarragona	2.003	1.571	502	565	504	174	330	432	80	125	136	91
COMUNIDAD VALENCIANA (1)	15.908	12.648	4.563	4.156	3.929	3.260
Alicante
Castellón
Valencia
EXTREMADURA	2.984	2.400	815	778	807	328	479	584	136	187	189	72
Badajoz	1.564	1.269	430	413	426	189	237	295	51	102	110	32
Cáceres	1.420	1.131	385	365	381	139	242	289	85	85	79	40
GALICIA	10.008	7.728	2.545	2.498	2.685	1.218	1.467	2.280	508	669	737	366
La Coruña	5.002	3.840	1.301	1.215	1.324	572	752	1.162	286	305	393	178
Lugo	297	220	79	63	78	23	55	77	18	25	32	2
Orense	1.457	1.125	371	351	403	194	209	332	72	86	98	76
Pontevedra	3.252	2.543	794	869	880	429	451	709	132	253	214	110
MADRID (Comunidad de)	45.616	33.903	11.201	11.236	11.466	4.801	6.665	11.713	2.435	2.967	5.310	1.001
MURCIA (Región de)	2.260	1.776	642	563	571	231	340	484	81	146	186	71
NAVARRA (Comunidad Foral de)	3.460	2.711	971	876	864	336	528	749	146	233	278	92
PAÍS VASCO	15.294	11.842	3.967	3.893	3.982	1.395	2.587	3.452	897	955	1.254	346
Álava	1.510	1.190	393	430	367	134	233	320	81	79	116	44
Guipúzcoa	5.594	4.206	1.294	1.345	1.567	605	962	1.388	370	425	510	83
Vizcaya	8.190	6.446	2.280	2.118	2.048	656	1.392	1.744	446	451	628	219
RIOJA (La)	1.101	879	295	300	284	108	176	222	36	85	60	41
CEUTA	83	83	29	28	26	11	15	—	—	—	—	—
MELILLA	122	122	39	37	46	6	40	—	—	—	—	—

(*) El Total General de Tercero de B.U.P. y de C.O.U. no corresponde con la desagregación por opción, ya que falta este dato de la Comunidad Valenciana.

(1) El Alumnado de B.U.P. y de C.O.U. distribuido por sexo y curso ha sido estimado.

**8. ALUMNADO REPETIDOR, POR CURSO Y SEXO.
TODOS LOS CENTROS.**

B.U.P. Y C.O.U.

COMUNIDADES AUTÓNOMAS Y PROVINCIAS	TOTAL GENERAL		B.U.P.								C.O.U.	
			TOTAL		PRIMERO		SEGUNDO		TERCERO			
	Total	Mujeres	Total	Mujeres	Total	Mujeres	Total	Mujeres	Total	Mujeres	Total	Mujeres
TOTAL GENERAL (*)	240.094	118.987	162.661	80.047	50.041	24.738	58.223	29.255	54.397	26.054	77.433	38.940
ANDALUCÍA	55.592	27.630	40.438	20.083	14.253	7.086	14.034	7.093	12.151	5.904	15.154	7.547
Almería	2.938	1.459	2.224	1.108	755	378	768	368	701	362	714	351
Cádiz	10.188	5.162	7.365	3.744	2.556	1.268	2.626	1.399	2.183	1.077	2.823	1.418
Córdoba	5.093	2.492	3.900	1.889	1.405	683	1.304	632	1.191	574	1.193	603
Granada	6.226	3.041	4.712	2.308	1.703	836	1.636	838	1.373	634	1.514	733
Huelva	3.993	1.968	2.848	1.402	1.127	550	966	481	755	371	1.145	566
Jaén	3.801	1.927	2.811	1.417	1.043	485	909	480	859	452	990	510
Málaga	8.603	4.378	5.933	3.023	1.923	1.004	2.089	1.079	1.921	940	2.670	1.355
Sevilla	14.750	7.203	10.645	5.192	3.741	1.882	3.736	1.816	3.168	1.494	4.105	2.011
ARAGÓN	5.097	2.513	3.088	1.504	665	321	1.129	555	1.294	628	2.009	1.009
Huesca	872	419	561	281	100	46	206	111	255	124	311	138
Teruel	397	192	218	104	20	7	81	38	117	59	179	88
Zaragoza	3.828	1.902	2.309	1.119	545	268	842	406	922	445	1.519	783
ASTURIAS (Principado de)	7.818	3.863	4.866	2.419	1.264	626	1.740	898	1.862	895	2.952	1.444
BALEARES (Islas)	3.704	1.797	2.736	1.345	859	426	1.113	560	764	359	968	452
CANARIAS	13.901	7.032	9.856	5.010	2.931	1.561	3.580	1.812	3.345	1.637	4.045	2.022
Las Palmas	6.934	3.489	4.819	2.434	1.381	739	1.761	889	1.677	806	2.115	1.055
Santa Cruz de Tenerife	6.967	3.543	5.037	2.576	1.550	822	1.819	923	1.668	831	1.930	967
CANTABRIA	3.834	1.968	2.379	1.206	611	307	879	466	889	433	1.455	762
CASTILLA Y LEÓN	17.011	8.541	10.948	5.397	3.177	1.536	3.970	1.979	3.801	1.882	6.063	3.144
Ávila	1.175	591	888	458	325	169	302	159	261	130	287	133
Burgos	2.068	1.039	1.215	619	276	123	451	250	488	246	853	420
León	3.499	1.702	2.282	1.068	587	273	812	362	883	433	1.217	634
Palencia	1.143	599	784	417	239	141	285	153	260	123	359	182
Salamanca	2.553	1.306	1.694	823	584	274	601	298	509	251	859	483
Segovia	1.155	602	760	384	288	149	254	128	218	107	395	218
Soria	408	194	207	97	66	28	75	38	66	31	201	97
Valladolid	3.753	1.862	2.274	1.111	604	269	837	421	833	421	1.479	751
Zamora	1.257	646	844	420	208	110	353	170	283	140	413	226
CASTILLA-LA MANCHA	7.881	4.010	5.453	2.713	1.599	809	2.019	1.027	1.835	877	2.428	1.297
Albacete	1.822	956	1.279	690	472	266	381	220	426	204	543	266
Ciudad Real	1.299	623	839	397	156	77	384	181	299	139	460	226
Cuenca	1.052	547	741	361	213	106	266	128	262	127	311	186
Guadalajara	1.103	569	767	373	198	92	322	165	247	116	336	196
Toledo	2.605	1.315	1.827	892	560	268	666	333	601	291	778	423
CATALUÑA	38.185	19.021	24.198	11.892	6.806	3.377	8.336	4.184	9.056	4.331	13.987	7.129
Barcelona	30.516	15.111	19.155	9.395	5.200	2.558	6.671	3.338	7.284	3.499	11.361	5.716
Girona	2.956	1.509	2.044	1.025	687	358	655	327	702	340	912	484
Lleida	1.622	812	1.032	503	300	147	351	181	381	175	590	309
Tarragona	3.091	1.589	1.967	969	619	314	659	338	689	317	1.124	620
COMUNIDAD VALENCIANA
Alicante
Castellón
Valencia
EXTREMADURA	6.142	3.097	4.284	2.132	1.396	677	1.553	793	1.335	662	1.858	965
Badajoz	3.483	1.725	2.382	1.138	755	370	844	406	783	362	1.101	587
Cáceres	2.659	1.372	1.902	994	641	307	709	387	552	300	757	378
GALICIA	18.807	9.452	13.426	6.667	3.926	1.948	4.966	2.509	4.534	2.210	5.381	2.785
La Coruña	8.614	4.274	6.178	3.045	1.700	815	2.280	1.132	2.198	1.098	2.436	1.229
Lugo	1.747	928	1.200	619	366	190	455	244	379	185	547	309
Orense	1.880	927	1.422	698	470	228	563	279	389	191	458	229
Pontevedra	6.566	3.323	4.626	2.305	1.390	715	1.668	854	1.568	736	1.940	1.018
MADRID (Comunidad de)	41.446	19.940	27.091	12.942	8.540	4.086	9.831	4.839	8.720	4.017	14.355	6.998
MURCIA (Región de)	7.185	3.506	5.238	2.558	1.671	805	1.850	934	1.717	819	1.947	948
NAVARRA (Comunidad Foral de)	2.072	1.039	1.336	645	364	183	488	236	484	226	736	394
PAÍS VASCO	9.651	4.720	6.239	3.018	1.703	850	2.296	1.150	2.240	1.018	3.412	1.702
Álava	1.223	600	785	377	163	91	272	139	350	147	438	223
Guipúzcoa	2.207	1.171	1.276	672	383	214	451	250	442	208	931	499
Vizcaya	6.221	2.949	4.178	1.969	1.157	545	1.573	761	1.448	663	2.043	980
RIOJA (La)	1.089	549	605	297	106	54	238	123	261	120	484	252
CEUTA	337	145	212	89	56	25	108	48	48	16	125	56
MELILLA	342	164	268	130	114	61	93	49	61	20	74	34

Nota: Este alumnado repetidor figura en el alumnado matriculado por curso de los cuadros anteriores.

(*) La cifra del Total General no corresponde al Total Nacional, ya que faltan los datos de la Comunidad Valenciana.

**9. ALUMNADO REPETIDOR, POR CURSO Y SEXO.
CENTROS PÚBLICOS.**

B.U.P. Y C.O.U.

COMUNIDADES AUTÓNOMAS Y PROVINCIAS	TOTAL GENERAL		B.U.P.									C.O.U.	
	Total	Mujeres	TOTAL		PRIMERO		SEGUNDO		TERCERO		Total	Mujeres	
			Total	Mujeres	Total	Mujeres	Total	Mujeres	Total	Mujeres			
TOTAL GENERAL (*)	214.069	107.516	144.503	72.063	44.161	22.147	51.430	26.184	48.912	23.732	69.566	35.453	
ANDALUCÍA	51.659	25.582	37.522	18.543	13.227	6.553	12.934	6.490	11.361	5.500	14.137	7.039	
Almería	2.857	1.414	2.159	1.072	732	369	757	362	670	341	698	342	
Cádiz	9.480	4.760	6.843	3.452	2.399	1.186	2.421	1.279	2.023	987	2.637	1.308	
Córdoba	4.817	2.353	3.695	1.783	1.346	653	1.205	578	1.144	552	1.122	570	
Granada	5.417	2.641	4.118	2.016	1.499	735	1.422	729	1.197	552	1.299	625	
Huelva	3.909	1.932	2.775	1.368	1.089	531	940	468	746	369	1.134	564	
Jaén	3.612	1.819	2.674	1.339	996	458	861	453	817	428	938	480	
Málaga	7.959	4.016	5.445	2.752	1.765	917	1.890	969	1.790	866	2.514	1.264	
Sevilla	13.608	6.647	9.813	4.761	3.401	1.704	3.438	1.652	2.974	1.405	3.795	1.886	
ARAGÓN	4.176	2.127	2.466	1.236	497	258	896	454	1.073	524	1.710	891	
Huesca	806	398	512	264	83	40	189	105	240	119	294	134	
Teruel	346	177	186	93	10	4	71	33	105	56	160	84	
Zaragoza	3.024	1.552	1.768	879	404	214	636	316	728	349	1.256	673	
ASTURIAS (Principado de)	7.406	3.689	4.561	2.304	1.179	601	1.606	837	1.776	866	2.845	1.385	
BALEARES (Islas)	2.933	1.464	2.198	1.109	706	362	914	468	578	279	735	355	
CANARIAS	13.300	6.781	9.370	4.814	2.772	1.495	3.382	1.728	3.216	1.591	3.930	1.967	
Las Palmas	6.568	3.333	4.513	2.309	1.272	692	1.640	836	1.601	781	2.055	1.024	
Santa Cruz de Tenerife	6.732	3.448	4.857	2.505	1.500	803	1.742	892	1.615	810	1.875	943	
CANTABRIA	3.468	1.779	2.120	1.063	519	252	780	407	821	404	1.348	716	
CASTILLA Y LEÓN	15.075	7.671	9.534	4.779	2.725	1.347	3.438	1.738	3.371	1.694	5.541	2.892	
Ávila	980	526	746	410	272	151	242	141	232	118	234	116	
Burgos	1.775	925	983	533	212	108	364	210	407	215	792	392	
León	3.110	1.524	1.962	924	480	226	688	312	794	386	1.148	600	
Palencia	1.062	564	726	392	209	127	269	144	248	121	336	172	
Salamanca	2.261	1.185	1.493	743	530	252	531	272	432	219	768	442	
Segovia	1.119	586	739	377	282	148	245	122	212	107	380	209	
Soria	382	183	187	89	56	25	67	33	64	31	195	94	
Valladolid	3.178	1.564	1.894	920	494	215	694	344	706	361	1.284	644	
Zamora	1.208	614	804	391	190	95	338	160	276	136	404	223	
CASTILLA-LA MANCHA	7.270	3.726	4.974	2.503	1.418	730	1.841	951	1.715	822	2.296	1.223	
Albacete	1.758	928	1.232	669	455	255	366	216	411	198	526	259	
Ciudad Real	1.223	587	786	369	143	70	358	166	285	133	437	218	
Cuenca	1.008	520	713	349	202	103	257	125	254	121	295	171	
Guadalajara	898	481	595	303	130	63	258	142	207	98	303	178	
Toledo	2.383	1.210	1.648	813	488	239	602	302	558	272	735	397	
CATALUÑA	32.066	16.317	20.199	10.127	5.627	2.858	6.825	3.506	7.747	3.763	11.867	6.190	
Barcelona	25.094	12.723	15.648	7.861	4.199	2.123	5.342	2.749	6.107	2.989	9.446	4.862	
Girona	2.724	1.423	1.878	961	633	335	595	307	650	319	846	462	
Lleida	1.441	731	901	440	247	126	302	153	352	161	540	291	
Tarragona	2.807	1.440	1.772	865	548	274	586	297	638	294	1.035	575	
COMUNIDAD VALENCIANA	
Alicante	
Castellón	
Valencia	
EXTREMADURA	5.570	2.876	3.831	1.965	1.237	616	1.386	727	1.208	622	1.739	911	
Badajoz	3.035	1.565	2.026	1.018	631	325	715	360	680	333	1.009	547	
Cáceres	2.535	1.311	1.805	947	606	291	671	367	528	289	730	364	
GALICIA	17.663	9.003	12.640	6.354	3.667	1.846	4.688	2.401	4.285	2.107	5.023	2.649	
La Coruña	8.005	4.062	5.755	2.883	1.568	760	2.137	1.082	2.050	1.041	2.250	1.179	
Lugo	1.739	927	1.193	618	361	189	455	244	377	185	546	309	
Orense	1.747	866	1.317	655	432	215	524	262	361	178	430	211	
Pontevedra	6.172	3.148	4.375	2.198	1.306	682	1.572	813	1.497	703	1.797	950	
MADRID (Comunidad de)	35.328	17.457	23.129	11.358	7.212	3.541	8.362	4.247	7.555	3.570	12.199	6.099	
MURCIA (Región de)	6.877	3.377	5.007	2.453	1.573	760	1.781	897	1.653	796	1.870	924	
NAVARRA (Comunidad Foral de)	1.688	876	1.026	514	256	134	394	201	376	179	662	362	
PAÍS VASCO	7.923	3.977	4.923	2.458	1.298	664	1.806	933	1.819	861	3.000	1.519	
Álava	978	499	614	306	128	76	204	107	282	123	364	193	
Guipúzcoa	1.662	920	911	500	274	159	328	188	309	153	751	420	
Vizcaya	5.283	2.558	3.398	1.652	896	429	1.274	638	1.228	585	1.885	906	
RIOJA (La)	1.001	510	536	269	80	44	206	107	250	118	465	241	
CEUTA	328	144	203	88	54	25	102	47	47	16	125	56	
MELILLA	338	160	264	126	114	61	89	45	61	20	74	34	

Nota: Este alumnado repetidor figura en el alumnado matriculado por curso de los cuadros anteriores.

(*) La cifra del Total General no corresponde al Total Nacional, ya que faltan los datos de la Comunidad Valenciana.

**10. ALUMNADO REPETIDOR, POR CURSO Y SEXO.
CENTROS PRIVADOS.**

B.U.P. Y C.O.U.

COMUNIDADES AUTÓNOMAS Y PROVINCIAS	TOTAL GENERAL		B.U.P.								C.O.U.	
			TOTAL		PRIMERO		SEGUNDO		TERCERO			
	Total	Mujeres	Total	Mujeres	Total	Mujeres	Total	Mujeres	Total	Mujeres	Total	Mujeres
TOTAL GENERAL (*)	26.025	11.471	18.158	7.984	5.880	2.591	6.793	3.071	5.485	2.322	7.867	3.487
ANDALUCÍA	3.933	2.048	2.916	1.540	1.026	533	1.100	603	790	404	1.017	508
Almería	81	45	65	36	23	9	11	6	31	21	16	9
Cádiz	708	402	522	292	157	82	205	120	160	90	186	110
Córdoba	276	139	205	106	59	30	99	54	47	22	71	33
Granada	809	400	594	292	204	101	214	109	176	82	215	108
Huelva	84	36	73	34	38	19	26	13	9	2	11	2
Jaén	189	108	137	78	47	27	48	27	42	24	52	30
Málaga	644	362	488	271	158	87	199	110	131	74	156	91
Sevilla	1.142	556	832	431	340	178	298	164	194	89	310	125
ARAGÓN	921	386	622	268	168	63	233	101	221	104	299	118
Huesca	66	21	49	17	17	6	17	6	15	5	17	4
Teruel	51	15	32	11	10	3	10	5	12	3	19	4
Zaragoza	804	350	541	240	141	54	206	90	194	96	263	110
ASTURIAS (Principado de)	412	174	305	115	85	25	134	61	86	29	107	59
BALEARES (Islas)	771	333	538	236	153	64	199	92	186	80	233	97
CANARIAS	601	251	486	196	159	66	198	84	129	46	115	55
Las Palmas	366	156	306	125	109	47	121	53	76	25	60	31
Santa Cruz de Tenerife	235	95	180	71	50	19	77	31	53	21	55	24
CANTABRIA	366	189	259	143	92	55	99	59	68	29	107	46
CASTILLA Y LEÓN	1.936	870	1.414	618	452	189	532	241	430	188	522	252
Ávila	195	65	142	48	53	18	60	18	29	12	53	17
Burgos	293	114	232	86	64	15	87	40	81	31	61	28
León	389	178	320	144	107	47	124	50	89	47	69	34
Palencia	81	35	58	25	30	14	16	9	12	2	23	10
Salamanca	292	121	201	80	54	22	70	26	77	32	91	41
Segovia	36	16	21	7	6	1	9	6	6	—	15	9
Soria	26	11	20	8	10	3	8	5	2	—	6	3
Valladolid	575	298	380	191	110	54	143	77	127	60	195	107
Zamora	49	32	40	29	18	15	15	10	7	4	9	3
CASTILLA-LA MANCHA	611	284	479	210	181	79	178	76	120	55	132	74
Albacete	64	28	47	21	17	11	15	4	15	6	17	7
Ciudad Real	76	36	53	28	13	7	26	15	14	6	23	8
Cuenca	44	27	28	12	11	3	9	3	8	6	16	15
Guadalajara	205	88	172	70	68	29	64	23	40	18	33	18
Toledo	222	105	179	79	72	29	64	31	43	19	43	26
CATALUÑA	6.119	2.704	3.999	1.765	1.179	519	1.511	678	1.309	568	2.120	939
Barcelona	5.422	2.388	3.507	1.534	1.001	435	1.329	589	1.177	510	1.915	854
Girona	232	86	166	64	54	23	60	20	52	21	66	22
Lleida	181	81	131	63	53	21	49	28	29	14	50	18
Tarragona	284	149	195	104	71	40	73	41	51	23	89	45
COMUNIDAD VALENCIANA
Alicante
Castellón
Valencia
EXTREMADURA	572	221	453	167	159	61	167	66	127	40	119	54
Badajoz	448	160	356	120	124	45	129	46	103	29	92	40
Cáceres	124	61	97	47	35	16	38	20	24	11	27	14
GALICIA	1.144	449	786	313	259	102	278	108	249	103	358	136
La Coruña	609	212	423	162	132	55	143	50	148	57	186	50
Lugo	8	1	7	1	5	1	—	—	2	—	1	—
Orense	133	61	105	43	38	13	39	17	28	13	28	18
Pontevedra	394	175	251	107	84	33	96	41	71	33	143	68
MADRID (Comunidad de)	6.118	2.483	3.962	1.584	1.328	545	1.469	592	1.165	447	2.156	899
MURCIA (Región de)	308	129	231	105	98	45	69	37	64	23	77	24
NAVARRA (Comunidad Foral de)	384	163	310	131	108	49	94	35	108	47	74	32
PAÍS VASCO	1.728	743	1.316	560	405	186	490	217	421	157	412	183
Álava	245	101	171	71	35	15	68	32	68	24	74	30
Guipúzcoa	545	251	365	172	109	55	123	62	133	55	180	79
Vizcaya	938	391	780	317	261	116	299	123	220	78	158	74
RIOJA (La)	88	39	69	28	26	10	32	16	11	2	19	11
CEUTA	9	1	9	1	2	—	6	1	1	—	—	—
MELILLA	4	4	4	4	—	—	4	4	—	—	—	—

Nota: Este alumnado repetidor figura en el alumnado matriculado por curso de los cuadros anteriores.

(*) La cifra del Total General no corresponde al Total Nacional, ya que faltan los datos de la Comunidad Valenciana.

**11.1. ALUMNADO MATRICULADO, POR SEXO, EDAD Y CURSO.
TODOS LOS CENTROS.**

B.U.P. Y C.O.U.

EDAD Y SEXO	TOTAL	B.U.P.				C.O.U.
		Total	Primero	Segundo	Tercero	
TOTAL GENERAL	1.400.555	1.036.878	347.053	348.494	341.331	363.677
De 14 años	250.656	250.656	250.656	—	—	—
De 15 años	288.734	288.734	62.658	226.076	—	—
De 16 años	293.043	293.043	19.432	69.166	204.445	—
De 17 años	294.407	100.723	5.179	29.413	66.131	193.684
De 18 años	131.418	47.627	2.048	10.309	35.270	83.791
De 19 años	65.390	21.549	1.464	4.281	15.804	43.841
De 20 y más años	76.907	34.546	5.616	9.249	19.681	42.361
Porcentaje repetidor (%) (*)	19,04	17,50	16,24	18,57	17,66	23,38
MUJERES	754.184	556.374	184.462	187.716	184.196	197.810
De 14 años	136.976	136.976	136.976	—	—	—
De 15 años	156.561	156.561	31.151	125.410	—	—
De 16 años	159.632	159.632	9.445	35.529	114.658	—
De 17 años	160.502	51.055	2.416	14.688	33.951	109.447
De 18 años	68.774	24.254	1.093	5.275	17.886	44.520
De 19 años	33.662	11.001	774	2.295	7.932	22.661
De 20 y más años	38.077	16.895	2.607	4.519	9.769	21.182
Porcentaje repetidor (%) (*)	17,52	16,04	15,11	17,32	15,66	21,63

(*) Este porcentaje ha sido calculado sin tener en cuenta los datos de la Comunidad Valenciana al no disponer de la información del Alumnado anterior.

**11.2. ALUMNADO MATRICULADO, POR SEXO, EDAD Y CURSO.
CENTROS PÚBLICOS.**

EDAD Y SEXO	TOTAL	B.U.P.				C.O.U.
		Total	Primero	Segundo	Tercero	
TOTAL GENERAL	1.019.855	745.568	248.647	250.874	246.047	274.287
De 14 años	170.554	170.554	170.554	—	—	—
De 15 años	199.658	199.658	49.061	150.597	—	—
De 16 años	202.747	202.747	16.027	53.890	132.830	—
De 17 años	209.590	80.100	4.561	24.572	50.967	129.490
De 18 años	108.163	40.794	1.905	9.246	29.643	67.369
De 19 años	57.971	19.705	1.370	3.999	14.336	38.266
De 20 y más años	71.172	32.010	5.169	8.570	18.271	39.162
Porcentaje repetidor (%) (*)	23,49	21,79	20,19	22,97	22,20	28,01
MUJERES	559.903	407.461	134.582	137.884	134.995	152.442
De 14 años	95.362	95.362	95.362	—	—	—
De 15 años	110.738	110.738	24.973	85.765	—	—
De 16 años	112.842	112.842	7.934	28.404	76.504	—
De 17 años	117.166	41.435	2.160	12.481	26.794	75.731
De 18 años	57.859	21.084	1.029	4.819	15.236	36.775
De 19 años	30.292	10.209	732	2.175	7.302	20.083
De 20 y más años	35.644	15.791	2.392	4.240	9.159	19.853
Porcentaje repetidor (%) (*)	21,48	19,87	18,70	21,26	19,60	25,70

(*) Este porcentaje ha sido calculado sin tener en cuenta los datos de la Comunidad Valenciana al no disponer de la información del Alumnado repetidor.

**11.3. ALUMNADO MATRICULADO, POR SEXO, EDAD Y CURSO.
CENTROS PRIVADOS.**

B.U.P. Y C.O.U.

EDAD Y SEXO	TOTAL	B.U.P.				C.O.U.
		Total	Primero	Segundo	Tercero	
TOTAL GENERAL	380.700	291.310	98.406	97.620	95.284	89.390
De 14 años	80.102	80.102	80.102	—	—	—
De 15 años	89.076	89.076	13.597	75.479	—	—
De 16 años	90.296	90.296	3.405	15.276	71.615	—
De 17 años	84.817	20.623	618	4.841	15.164	64.194
De 18 años	23.255	6.833	143	1.063	5.627	16.422
De 19 años	7.419	1.844	94	282	1.468	5.575
De 20 y más años	5.735	2.536	447	679	1.410	3.199
Porcentaje repetidor (%) (*)	7,45	6,81	6,57	7,59	6,26	9,50
MUJERES	194.281	148.913	49.880	49.832	49.201	45.368
De 14 años	41.614	41.614	41.614	—	—	—
De 15 años	45.823	45.823	6.178	39.645	—	—
De 16 años	46.790	46.790	1.511	7.125	38.154	—
De 17 años	43.336	9.620	256	2.207	7.157	33.716
De 18 años	10.915	3.170	64	456	2.650	7.745
De 19 años	3.370	792	42	120	630	2.578
De 20 y más años	2.433	1.104	215	279	610	1.329
Porcentaje repetidor (%) (*)	6,43	5,86	5,72	6,72	5,13	8,28

(*) Este porcentaje ha sido calculado sin tener en cuenta los datos de la Comunidad Valenciana al no disponer de la información del Alumnado repetidor.

12. ALUMNADO SEGÚN EL IDIOMA EXTRANJERO OBLIGATORIO QUE CURSA, POR TITULARIDAD.

B.U.P. Y C.O.U.

COMUNIDADES AUTÓNOMAS Y PROVINCIAS	TOTAL			INGLÉS			FRANCÉS			OTROS		
	Total	Pública	Privada	Total	Pública	Privada	Total	Pública	Privada	Total	Pública	Privada
TOTAL GENERAL (*)	1.247.254	896.785	350.469	1.180.603	842.153	338.450	62.901	52.667	10.234	3.750	1.965	1.785
ANDALUCÍA	253.878	206.886	46.992	240.277	194.638	45.639	13.078	11.927	1.151	523	321	202
Almería	16.927	15.261	1.666	15.621	13.956	1.665	1.306	1.305	1	—	—	—
Cádiz	40.830	33.210	7.620	39.542	31.953	7.589	1.286	1.255	31	2	2	—
Córdoba	25.494	21.218	4.276	23.677	19.509	4.168	1.749	1.641	108	68	68	—
Granada	34.034	24.846	9.188	30.704	21.875	8.829	3.171	2.826	345	159	145	14
Huelva	15.163	13.871	1.292	14.543	13.251	1.292	620	620	—	—	—	—
Jaén	19.915	17.581	2.334	18.808	16.600	2.208	1.107	981	126	—	—	—
Málaga	40.128	31.506	8.622	39.188	30.695	8.493	843	781	62	97	30	67
Sevilla	61.387	49.393	11.994	58.194	46.799	11.395	2.996	2.518	478	197	76	121
ARAGÓN	34.767	21.470	13.297	31.635	18.808	12.827	2.838	2.493	345	294	169	125
Huesca	5.804	4.862	942	5.033	4.091	942	771	771	—	—	—	—
Teruel	2.797	2.190	607	2.680	2.073	607	117	117	—	—	—	—
Zaragoza	26.166	14.418	11.748	23.922	12.644	11.278	1.950	1.605	345	294	169	125
ASTURIAS (Principado de)	38.448	28.427	10.021	37.224	27.290	9.934	1.029	942	87	195	195	—
BALEARES (Islas)	18.506	11.899	6.607	17.589	11.196	6.393	917	703	214	—	—	—
CANARIAS	55.282	47.483	7.799	53.273	45.873	7.400	1.563	1.502	61	446	108	338
Las Palmas	28.108	23.338	4.770	27.238	22.806	4.432	478	478	—	392	54	338
Santa Cruz de Tenerife	27.174	24.145	3.029	26.035	23.067	2.968	1.085	1.024	61	54	54	—
CANTABRIA	17.551	13.390	4.161	16.856	12.696	4.160	695	694	1	—	—	—
CASTILLA Y LEÓN	86.264	60.707	25.557	83.306	58.027	25.279	2.816	2.538	278	142	142	—
Ávila	4.941	3.824	1.117	4.648	3.536	1.112	293	288	5	—	—	—
Burgos	11.577	7.419	4.158	11.421	7.287	4.134	156	132	24	—	—	—
León	15.962	11.373	4.589	15.510	10.921	4.589	409	409	—	43	43	—
Palencia	5.682	4.006	1.676	5.511	3.835	1.676	153	153	—	18	18	—
Salamanca	15.196	10.724	4.472	14.849	10.450	4.399	306	233	73	41	41	—
Segovia	5.310	4.512	798	5.124	4.326	798	157	157	—	29	29	—
Soria	2.450	1.840	610	2.287	1.696	591	163	144	19	—	—	—
Valladolid	18.938	11.602	7.336	18.254	11.057	7.197	674	535	139	10	10	—
Zamora	6.208	5.407	801	5.702	4.919	783	505	487	18	1	1	—
CASTILLA-LA MANCHA	46.478	39.388	7.090	42.013	35.285	6.728	4.453	4.091	362	12	12	—
Albacete	10.849	10.130	719	9.831	9.155	676	1.006	963	43	12	12	—
Ciudad Real	11.316	9.864	1.452	10.411	9.095	1.316	905	769	136	—	—	—
Cuenca	5.222	4.704	518	4.754	4.300	454	468	404	64	—	—	—
Guadalajara	5.037	3.256	1.781	4.756	2.988	1.768	281	268	13	—	—	—
Toledo	14.054	11.434	2.620	12.261	9.747	2.514	1.793	1.687	106	—	—	—
CATALUÑA	194.686	129.938	64.748	175.897	114.862	61.035	18.144	14.528	3.616	645	548	97
Barcelona	149.921	94.940	54.981	137.024	85.191	51.833	12.350	9.299	3.051	547	450	97
Girona	17.259	13.820	3.439	14.463	11.355	3.108	2.796	2.465	331	—	—	—
Lleida	10.767	8.137	2.630	8.832	6.416	2.416	1.868	1.654	214	67	67	—
Tarragona	16.739	13.041	3.698	15.578	11.900	3.678	1.130	1.110	20	31	31	—
COMUNIDAD VALENCIANA
Alicante
Castellón
Valencia
EXTREMADURA	30.587	24.514	6.073	29.071	23.146	5.925	1.516	1.368	148	—	—	—
Badajoz	17.719	13.925	3.794	16.869	13.207	3.662	850	718	132	—	—	—
Cáceres	12.868	10.589	2.279	12.202	9.939	2.263	666	650	16	—	—	—
GALICIA	104.221	83.703	20.518	100.890	80.555	20.335	3.324	3.141	183	7	7	—
La Coruña	45.764	35.627	10.137	45.131	35.048	10.083	626	572	54	7	7	—
Lugo	10.750	10.132	618	10.173	9.575	598	577	557	20	—	—	—
Orense	12.131	9.232	2.899	10.749	7.951	2.798	1.382	1.281	101	—	—	—
Pontevedra	35.576	28.712	6.864	34.837	27.981	6.856	739	731	8	—	—	—
MADRID (Comunidad de)	227.295	134.727	92.568	220.662	131.126	89.536	5.836	3.443	2.393	797	158	639
MURCIA (Región de)	36.896	32.101	4.795	34.762	29.970	4.792	1.931	1.928	3	203	203	—
NAVARRA (Comunidad Foral de)	16.897	9.807	7.090	15.340	8.848	6.492	1.555	957	598	2	2	—
PAÍS VASCO	73.925	43.481	30.444	70.943	41.677	29.266	2.498	1.704	794	484	100	384
Álava	9.188	5.899	3.289	8.909	5.718	3.191	243	145	98	36	36	—
Guipúzcoa	22.052	11.502	10.550	20.577	10.669	9.908	1.283	816	467	192	17	175
Vizcaya	42.685	26.080	16.605	41.457	25.290	16.167	972	743	229	256	47	209
RIOJA (La)	8.353	6.093	2.260	8.091	5.831	2.260	262	262	—	—	—	—
CEUTA	1.568	1.362	206	1.411	1.205	206	157	157	—	—	—	—
MELILLA	1.652	1.409	243	1.363	1.120	243	289	289	—	—	—	—

(*) La cifra del Total General no corresponde al Total Nacional, ya que faltan los datos de la Comunidad Valenciana.

**13. ALUMNADO QUE CURSA IDIOMA EXTRANJERO OPTATIVO,
POR IDIOMA Y TITULARIDAD.**

B.U.P. Y C.O.U.

COMUNIDADES AUTÓNOMAS Y PROVINCIAS	TOTAL			INGLÉS			FRANCÉS			OTROS		
	Total	Pública	Privada	Total	Pública	Privada	Total	Pública	Privada	Total	Pública	Privada
TOTAL GENERAL (*)	62.075	48.313	13.762	3.683	1.776	1.907	55.143	44.039	11.104	3.249	2.498	751
ANDALUCÍA	9.088	7.889	1.199	328	213	115	8.711	7.676	1.035	49	—	49
Almería	700	700	—	22	22	—	678	678	—	—	—	—
Cádiz	1.438	916	522	23	23	—	1.415	893	522	—	—	—
Córdoba	1.545	1.305	240	3	3	—	1.542	1.302	240	—	—	—
Granada	1.087	1.087	—	54	54	—	1.033	1.033	—	—	—	—
Huelva	346	346	—	11	11	—	335	335	—	—	—	—
Jaén	965	965	—	88	88	—	877	877	—	—	—	—
Málaga	1.871	1.834	37	29	12	17	1.842	1.822	20	—	—	—
Sevilla	1.136	736	400	98	—	98	989	736	253	49	—	49
ARAGÓN	3.085	2.335	750	337	155	182	2.465	1.897	568	283	283	—
Huesca	420	420	—	43	43	—	197	197	—	180	180	—
Teruel	13	6	7	—	—	—	13	6	7	—	—	—
Zaragoza	2.652	1.909	743	294	112	182	2.255	1.694	561	103	103	—
ASTURIAS (Principado de)	2.491	1.887	604	88	31	57	2.210	1.663	547	193	193	—
BALEARES (Islas)	111	100	11	—	—	—	111	100	11	—	—	—
CANARIAS	—	—	—	—	—	—	—	—	—	—	—	—
Las Palmas	—	—	—	—	—	—	—	—	—	—	—	—
Santa Cruz de Tenerife	—	—	—	—	—	—	—	—	—	—	—	—
CANTABRIA	1.133	638	495	15	15	—	1.058	619	439	60	4	56
CASTILLA Y LEÓN	4.841	4.373	468	198	198	—	4.476	4.008	468	167	167	—
Ávila	72	72	—	—	—	—	66	66	—	6	6	—
Burgos	770	770	—	—	—	—	770	770	—	—	—	—
León	445	445	—	24	24	—	391	391	—	30	30	—
Palencia	171	118	53	—	—	—	171	118	53	—	—	—
Salamanca	1.188	1.082	106	—	—	—	1.139	1.033	106	49	49	—
Segovia	250	250	—	—	—	—	237	237	—	13	13	—
Soria	149	149	—	4	4	—	145	145	—	—	—	—
Valladolid	1.487	1.178	309	160	160	—	1.294	985	309	33	33	—
Zamora	309	309	—	10	10	—	263	263	—	36	36	—
CASTILLA-LA MANCHA	2.036	1.629	407	332	202	130	1.695	1.418	277	9	9	—
Albacete	248	248	—	—	—	—	239	239	—	9	9	—
Ciudad Real	59	59	—	—	—	—	59	59	—	—	—	—
Cuenca	14	14	—	—	—	—	14	14	—	—	—	—
Guadalajara	86	86	—	6	6	—	80	80	—	—	—	—
Toledo	1.629	1.222	407	326	196	130	1.303	1.026	277	—	—	—
CATALUÑA	3.811	2.471	1.340	576	18	558	2.541	1.763	778	694	690	4
Barcelona	3.599	2.259	1.340	576	18	558	2.329	1.551	778	694	690	4
Girona	16	16	—	—	—	—	16	16	—	—	—	—
Lleida	53	53	—	—	—	—	53	53	—	—	—	—
Tarragona	143	143	—	—	—	—	143	143	—	—	—	—
COMUNIDAD VALENCIANA
Alicante
Castellón
Valencia
EXTREMADURA	1.350	1.297	53	6	6	—	1.281	1.236	45	63	55	8
Badajoz	589	581	8	—	—	—	581	581	—	8	—	8
Cáceres	761	716	45	6	6	—	700	655	45	55	55	—
GALICIA	2.760	2.232	528	85	85	—	2.535	2.007	528	140	140	—
La Coruña	731	636	95	33	33	—	558	463	95	140	140	—
Lugo	252	252	—	24	24	—	228	228	—	—	—	—
Orense	213	213	—	14	14	—	199	199	—	—	—	—
Pontevedra	1.564	1.131	433	14	14	—	1.550	1.117	433	—	—	—
MADRID (Comunidad de)	25.091	18.186	6.905	923	455	468	22.780	16.927	5.853	1.388	804	584
MURCIA (Región de)	2.686	2.686	—	104	104	—	2.552	2.552	—	30	30	—
NAVARRA (Comunidad Foral de)	2.617	1.697	920	683	286	397	1.807	1.334	473	127	77	50
PAÍS VASCO (1)
Álava
Guipúzcoa
Vizcaya
RIOJA (La)	975	893	82	8	8	—	921	839	82	46	46	—
CEUTA	—	—	—	—	—	—	—	—	—	—	—	—
MELILLA	—	—	—	—	—	—	—	—	—	—	—	—

(*) La cifra del Total General no corresponde al Total Nacional, ya que faltan los datos de la Comunidad Valenciana y País Vasco.

(1) Datos incluidos en la "Tabla 12. Alumnado según el idioma obligatorio que cursa".

14. ALUMNADO DE B.U.P. QUE PROMOCIONÓ EN EL CURSO ACADÉMICO ANTERIOR, POR CURSO Y TITULARIDAD. AMBOS SEXOS.

B.U.P. Y C.O.U.

COMUNIDADES AUTÓNOMAS Y PROVINCIAS	PRIMERO			SEGUNDO			TERCERO		
	Total	Pública	Privada	Total	Pública	Privada	Total	Pública	Privada
TOTAL GENERAL	280.245	188.435	91.810	278.422	186.101	92.321	280.421	191.003	89.418
ANDALUCÍA	49.285	38.050	11.235	46.665	35.617	11.048	46.613	36.113	10.500
Almería	3.382	2.958	424	3.327	2.945	382	3.070	2.700	370
Cádiz	7.599	5.707	1.892	7.399	5.703	1.696	7.347	5.772	1.575
Córdoba	5.271	4.229	1.042	4.733	3.728	1.005	4.604	3.648	956
Granada	6.881	4.849	2.032	6.464	4.341	2.123	6.111	4.076	2.035
Huelva	2.849	2.483	366	2.476	2.088	388	2.534	2.243	291
Jaén	4.107	3.561	546	3.651	3.132	519	3.321	2.790	531
Málaga	7.755	5.715	2.040	7.661	5.562	2.099	8.440	6.469	1.971
Sevilla	11.441	8.548	2.893	10.954	8.118	2.836	11.186	8.415	2.771
ARAGÓN	7.427	4.331	3.096	7.936	4.658	3.278	8.041	4.773	3.268
Huesca	1.254	1.045	209	1.209	976	233	1.147	939	208
Teruel	773	637	136	720	570	150	688	563	125
Zaragoza	5.400	2.649	2.751	6.007	3.112	2.895	6.206	3.271	2.935
ASTURIAS (Principado de)	7.528	5.099	2.429	8.116	5.570	2.546	8.828	6.425	2.403
BALEARES (Islas)	3.525	1.967	1.558	3.654	2.058	1.596	3.748	2.139	1.609
CANARIAS	11.322	9.257	2.065	10.812	9.009	1.803	10.143	8.566	1.577
Las Palmas	5.540	4.385	1.155	5.599	4.560	1.039	5.085	4.172	913
Santa Cruz de Tenerife	5.782	4.872	910	5.213	4.449	764	5.058	4.394	664
CANTABRIA	3.488	2.376	1.112	3.507	2.547	960	3.942	2.963	979
CASTILLA Y LEÓN	17.818	11.419	6.399	17.787	11.473	6.314	18.610	12.643	5.967
Ávila	895	657	238	1.038	817	221	953	755	198
Burgos	2.410	1.428	982	2.521	1.434	1.087	2.713	1.708	1.005
León	3.633	2.420	1.213	3.474	2.367	1.107	3.501	2.429	1.072
Palencia	1.103	636	467	1.123	690	433	1.151	782	369
Salamanca	3.088	2.064	1.024	2.899	1.859	1.040	2.930	1.922	1.008
Segovia	1.085	874	211	1.029	803	226	1.107	902	205
Soria	569	368	201	516	321	195	534	370	164
Valladolid	3.716	1.881	1.835	3.896	2.114	1.782	4.401	2.653	1.748
Zamora	1.319	1.091	228	1.291	1.068	223	1.320	1.122	198
CASTILLA-LA MANCHA	9.775	8.030	1.745	9.785	8.136	1.649	10.006	8.450	1.556
Albacete	2.222	2.050	172	2.433	2.255	178	2.512	2.316	196
Ciudad Real	2.573	2.289	284	2.513	2.231	282	2.649	2.376	273
Cuenca	1.122	977	145	1.053	914	139	1.050	897	153
Guadalajara	1.004	542	462	1.091	678	413	1.093	722	371
Toledo	2.854	2.172	682	2.695	2.058	637	2.702	2.139	563
CATALUÑA	38.850	24.039	14.811	38.257	23.099	15.158	39.064	24.049	15.015
Barcelona	29.668	17.149	12.519	29.643	16.671	12.972	30.796	17.879	12.917
Girona	3.573	2.719	854	3.279	2.474	805	3.015	2.272	743
Lleida	2.250	1.633	617	2.178	1.577	601	2.104	1.524	580
Tarragona	3.359	2.538	821	3.157	2.377	780	3.149	2.374	775
COMUNIDAD VALENCIANA (1)	29.192	20.992	8.200	28.212	20.260	7.952	26.492	19.264	7.228
Alicante	9.182	7.566	1.616	9.129	7.562	1.567	7.840	6.532	1.308
Castellón	3.161	2.646	515	2.878	2.379	499	2.719	2.279	440
Valencia	16.849	10.780	6.069	16.205	10.319	5.886	15.933	10.453	5.480
EXTREMADURA	6.416	4.837	1.579	5.955	4.436	1.519	6.166	4.762	1.404
Badajoz	3.641	2.693	948	3.516	2.594	922	3.689	2.852	837
Cáceres	2.775	2.144	631	2.439	1.842	597	2.477	1.910	567
GALICIA	20.648	15.749	4.899	21.152	16.020	5.132	20.456	15.709	4.747
La Coruña	9.053	6.621	2.432	9.571	7.102	2.469	9.361	6.948	2.413
Lugo	2.178	2.046	132	2.020	1.867	153	2.048	1.928	120
Orense	2.539	1.868	671	2.533	1.792	741	2.284	1.623	661
Pontevedra	6.878	5.214	1.664	7.028	5.259	1.769	6.763	5.210	1.553
MADRID (Comunidad de)	44.728	23.126	21.602	45.863	23.729	22.134	48.250	25.807	22.443
MURCIA (Región de)	7.613	6.435	1.178	7.826	6.630	1.196	7.483	6.344	1.139
NAVARRA (Comunidad Foral de)	3.645	1.855	1.790	3.668	1.974	1.694	3.716	2.044	1.672
PAÍS VASCO	16.170	8.812	7.358	16.425	8.852	7.573	16.191	8.947	7.244
Álava	1.928	1.190	738	2.002	1.198	804	1.916	1.197	719
Guipúzcoa	5.164	2.608	2.556	5.190	2.516	2.674	5.109	2.457	2.652
Vizcaya	9.078	5.014	4.064	9.233	5.138	4.095	9.166	5.293	3.873
RIOJA (La)	2.049	1.436	613	2.048	1.423	625	1.962	1.421	541
CEUTA	324	254	70	333	268	65	324	265	59
MELILLA	442	371	71	421	342	79	386	319	67

(1) Datos del curso anterior.

15. ALUMNADO DE B.U.P. QUE PROMOCIONÓ EN EL CURSO ACADÉMICO ANTERIOR, POR CURSO Y TITULARIDAD. MUJERES.

B.U.P. Y C.O.U.

COMUNIDADES AUTÓNOMAS Y PROVINCIAS	PRIMERO			SEGUNDO			TERCERO		
	Total	Pública	Privada	Total	Pública	Privada	Total	Pública	Privada
TOTAL GENERAL	152.497	105.123	47.374	154.205	105.529	48.676	155.554	108.266	47.288
ANDALUCÍA	27.231	20.663	6.568	26.172	19.664	6.508	26.146	19.954	6.192
Almería	1.907	1.652	255	1.981	1.764	217	1.760	1.530	230
Cádiz	4.175	3.063	1.112	4.084	3.065	1.019	4.079	3.131	948
Córdoba	2.881	2.329	552	2.605	2.071	534	2.574	2.054	520
Granada	3.784	2.615	1.169	3.599	2.376	1.223	3.368	2.196	1.172
Huelva	1.503	1.348	155	1.327	1.149	178	1.342	1.214	128
Jaén	2.247	1.878	369	2.091	1.758	333	1.949	1.596	353
Málaga	4.254	3.113	1.141	4.277	3.080	1.197	4.682	3.575	1.107
Sevilla	6.480	4.665	1.815	6.208	4.401	1.807	6.392	4.658	1.734
ARAGÓN	4.000	2.444	1.556	4.521	2.820	1.701	4.422	2.705	1.717
Huesca	711	607	104	662	537	125	640	531	109
Teruel	431	365	66	414	336	78	390	335	55
Zaragoza	2.858	1.472	1.386	3.445	1.947	1.498	3.392	1.839	1.553
ASTURIAS (Principado de)	4.118	2.835	1.283	4.363	3.059	1.304	4.954	3.667	1.287
BALEARES (Islas)	1.952	1.129	823	2.100	1.255	845	2.115	1.278	837
CANARIAS	6.241	5.151	1.090	6.084	5.107	977	5.897	5.007	890
Las Palmas	3.004	2.426	578	3.163	2.604	559	2.878	2.380	498
Santa Cruz de Tenerife	3.237	2.725	512	2.921	2.503	418	3.019	2.627	392
CANTABRIA	1.938	1.375	563	1.970	1.495	475	2.203	1.670	533
CASTILLA Y LEÓN	9.562	6.243	3.319	9.831	6.531	3.300	10.531	7.284	3.247
Ávila	546	411	135	593	481	112	550	445	105
Burgos	1.389	829	560	1.396	800	596	1.594	995	599
León	1.739	1.127	612	1.942	1.378	564	2.010	1.459	551
Palencia	580	363	217	634	394	240	650	439	211
Salamanca	1.634	1.138	496	1.507	1.016	491	1.569	1.041	528
Segovia	669	551	118	588	465	123	639	524	115
Soria	299	188	111	300	172	128	335	218	117
Valladolid	1.935	1.012	923	2.133	1.234	899	2.423	1.541	882
Zamora	771	624	147	738	591	147	761	622	139
CASTILLA-LA MANCHA	5.489	4.608	881	5.468	4.598	870	5.602	4.747	855
Albacete	1.215	1.143	72	1.358	1.262	96	1.403	1.300	103
Ciudad Real	1.484	1.358	126	1.417	1.279	138	1.456	1.313	143
Cuenca	661	589	72	580	515	65	579	489	90
Guadalajara	531	320	211	565	378	187	593	398	195
Toledo	1.598	1.198	400	1.548	1.164	384	1.571	1.247	324
CATALUÑA (1)	20.966	13.419	7.547	20.867	12.984	7.883	21.437	13.537	7.900
Barcelona
Girona
Lleida
Tarragona
COMUNIDAD VALENCIANA (2)	15.651	11.440	4.211	15.578	11.396	4.182	14.339	10.578	3.761
Alicante	4.843	4.076	767	5.141	4.425	716	4.152	3.560	592
Castellón	1.758	1.466	292	1.561	1.287	274	1.482	1.265	217
Valencia	9.050	5.898	3.152	8.876	5.684	3.192	8.705	5.753	2.952
EXTREMADURA	3.542	2.778	764	3.449	2.644	805	3.619	2.863	756
Badajoz	1.938	1.560	378	1.994	1.569	425	2.115	1.736	379
Cáceres	1.604	1.218	386	1.455	1.075	380	1.504	1.127	377
GALICIA	11.547	9.155	2.392	12.148	9.490	2.658	11.781	9.366	2.415
La Coruña	4.915	3.748	1.167	5.497	4.200	1.297	5.296	4.085	1.211
Lugo	1.293	1.234	59	1.164	1.092	72	1.236	1.173	63
Orense	1.426	1.087	339	1.466	1.076	390	1.308	965	343
Pontevedra	3.913	3.086	827	4.021	3.122	899	3.941	3.143	798
MADRID (Comunidad de)	23.567	12.828	10.739	24.618	13.210	11.408	25.844	14.465	11.379
MURCIA (Región de)	4.033	3.498	535	4.241	3.668	573	4.044	3.516	528
NAVARRA (Comunidad Foral de)	2.006	1.128	878	2.039	1.198	841	2.027	1.194	833
PAÍS VASCO	9.058	5.188	3.870	9.209	5.253	3.956	9.128	5.315	3.813
Álava	1.062	696	366	1.073	715	358	1.034	703	331
Guipúzcoa	2.927	1.557	1.370	3.022	1.500	1.522	3.032	1.547	1.485
Vizcaya	5.069	2.935	2.134	5.114	3.038	2.076	5.062	3.065	1.997
RIOJA (La)	1.196	900	296	1.140	834	306	1.099	823	276
CEUTA	157	135	22	175	142	33	178	145	33
MELILLA	243	206	37	232	181	51	188	152	36

(1) La distribución por sexo ha sido estimada

(2) Datos del curso anterior

16 ALUMNADO QUE TERMINÓ C.O.U. EN EL CURSO ACADÉMICO ANTERIOR, POR TITULARIDAD Y SEXO.

B.U.P. Y C.O.U.

COMUNIDADES AUTÓNOMAS Y PROVINCIAS	TOTAL			PÚBLICA			PRIVADA		
	Total	Hombres	Mujeres	Total	Hombres	Mujeres	Total	Hombres	Mujeres
TOTAL GENERAL	235.429	103.579	131.850	161.178	68.333	92.845	74.251	35.246	39.005
ANDALUCÍA	39.443	17.299	22.144	30.535	13.387	17.148	8.908	3.912	4.996
Almería	2.736	1.119	1.617	2.394	999	1.395	342	120	222
Cádiz	6.127	2.653	3.474	4.841	2.161	2.680	1.286	492	794
Córdoba	3.655	1.616	2.039	2.800	1.200	1.600	855	416	439
Granada	5.390	2.388	3.002	3.522	1.615	1.907	1.868	773	1.095
Huelva	2.086	906	1.180	1.976	842	1.134	110	64	46
Jaén	3.108	1.318	1.790	2.651	1.149	1.502	457	169	288
Málaga	7.025	3.275	3.750	5.244	2.288	2.956	1.781	987	794
Sevilla	9.316	4.024	5.292	7.107	3.133	3.974	2.209	891	1.318
ARAGÓN	6.667	2.876	3.791	3.853	1.551	2.302	2.814	1.325	1.489
Huesca	961	360	601	736	264	472	225	96	129
Teruel	515	202	313	431	163	268	84	39	45
Zaragoza	5.191	2.314	2.877	2.686	1.124	1.562	2.505	1.190	1.315
ASTURIAS (Principado de)	7.350	3.172	4.178	5.396	2.230	3.166	1.954	942	1.012
BALEARES (Islas)	2.810	1.149	1.661	1.667	620	1.047	1.143	529	614
CANARIAS	8.698	3.731	4.967	7.729	3.288	4.441	969	443	526
Las Palmas	4.534	1.979	2.555	3.891	1.679	2.212	643	300	343
Santa Cruz de Tenerife	4.164	1.752	2.412	3.838	1.609	2.229	326	143	183
CANTABRIA	2.998	1.297	1.701	2.314	960	1.354	684	337	347
CASTILLA Y LEÓN	16.046	6.971	9.075	11.542	4.884	6.658	4.504	2.087	2.417
Ávila	668	283	385	489	191	298	179	92	87
Burgos	2.243	923	1.320	1.426	587	839	817	336	481
León	3.081	1.244	1.837	2.325	893	1.432	756	351	405
Palencia	917	431	486	644	296	348	273	135	138
Salamanca	2.605	1.157	1.448	1.643	695	948	962	462	500
Segovia	918	390	528	826	341	485	92	49	43
Soria	494	202	292	444	182	262	50	20	30
Valladolid	4.165	1.939	2.226	2.867	1.344	1.523	1.298	595	703
Zamora	955	402	553	878	355	523	77	47	30
CASTILLA-LA MANCHA	7.746	3.270	4.476	6.596	2.735	3.861	1.150	535	615
Albacete	1.703	698	1.005	1.543	619	924	160	79	81
Ciudad Real	2.162	920	1.242	1.948	830	1.118	214	90	124
Cuenca	839	328	511	739	295	444	100	33	67
Guadalajara	848	371	477	545	231	314	303	140	163
Toledo	2.194	953	1.241	1.821	760	1.061	373	193	180
CATALUÑA (1)	33.535	15.254	18.281	20.092	8.765	11.327	13.443	6.489	6.954
Barcelona	26.863	14.891	11.972
Girona	2.465	1.907	558
Lleida	1.715	1.275	440
Tarragona	2.492	2.019	473
COMUNIDAD VALENCIANA (2)	21.391	9.891	11.500	16.047	7.243	8.804	5.344	2.648	2.696
Alicante	6.241	2.974	3.267	5.358	2.447	2.911	883	527	356
Castellón	2.289	980	1.309	1.994	863	1.131	295	117	178
Valencia	12.861	5.937	6.924	8.695	3.933	4.762	4.166	2.004	2.162
EXTREMADURA	4.887	2.026	2.861	3.885	1.551	2.334	1.002	475	527
Badajoz	3.183	1.308	1.875	2.536	951	1.585	647	357	290
Cáceres	1.704	718	986	1.349	600	749	355	118	237
GALICIA	15.914	6.560	9.354	12.075	4.719	7.356	3.839	1.841	1.998
La Coruña	7.071	2.916	4.155	5.103	2.007	3.096	1.968	909	1.059
Lugo	1.563	558	1.005	1.433	497	936	130	61	69
Orense	1.706	682	1.024	1.181	423	758	525	259	266
Pontevedra	5.574	2.404	3.170	4.358	1.792	2.566	1.216	612	604
MADRID (Comunidad de)	42.179	19.157	23.022	22.312	9.545	12.767	19.867	9.612	10.255
MURCIA (Región de)	5.975	2.631	3.344	5.048	2.140	2.908	927	491	436
NAVARRA (Comunidad Foral de)	3.179	1.301	1.878	1.823	696	1.127	1.356	605	751
PAÍS VASCO	14.462	6.010	8.452	8.522	3.228	5.294	5.940	2.782	3.158
Álava	1.789	771	1.018	1.260	480	780	529	291	238
Guipúzcoa	4.552	1.805	2.747	2.320	891	1.429	2.232	914	1.318
Vizcaya	8.121	3.434	4.687	4.942	1.857	3.085	3.179	1.577	1.602
RIOJA (La)	1.673	752	921	1.266	559	707	407	193	214
CEUTA	220	103	117	220	103	117	—	—	—
MELILLA	256	129	127	256	129	127	—	—	—

(1) La distribución por sexo ha sido estimada

(2) Datos del curso anterior.

I.3.2 BACHILLERATO EXPERIMENTAL

**1. NÚMERO DE CENTROS QUE IMPARTEN
BACHILLERATO EXPERIMENTAL, POR TITULARIDAD.**

BACHILLERATO
EXPERIMENTAL

COMUNIDADES AUTÓNOMAS Y PROVINCIAS	TOTAL	PÚBLICA	PRIVADA
TOTAL GENERAL	266	209	57
ANDALUCÍA	125	112	13
Almería	10	10	—
Cádiz	20	19	1
Córdoba	9	7	2
Granada	13	12	1
Huelva	8	7	1
Jaén	17	13	4
Málaga	25	23	2
Sevilla	23	21	2
ARAGÓN	—	—	—
Huesca	—	—	—
Teruel	—	—	—
Zaragoza	—	—	—
ASTURIAS (Principado de)	—	—	—
BALEARES (Islas)	—	—	—
CANARIAS	8	8	—
Las Palmas	4	4	—
Santa Cruz de Tenerife	4	4	—
CANTABRIA	—	—	—
CASTILLA Y LEÓN	—	—	—
Ávila	—	—	—
Burgos	—	—	—
León	—	—	—
Palencia	—	—	—
Salamanca	—	—	—
Segovia	—	—	—
Soria	—	—	—
Valladolid	—	—	—
Zamora	—	—	—
CASTILLA-LA MANCHA	—	—	—
Albacete	—	—	—
Ciudad Real	—	—	—
Cuenca	—	—	—
Guadalajara	—	—	—
Toledo	—	—	—
CATALUÑA	—	—	—
Barcelona	—	—	—
Girona	—	—	—
Lleida	—	—	—
Tarragona	—	—	—
COMUNIDAD VALENCIANA	—	—	—
Alicante	—	—	—
Castellón	—	—	—
Valencia	—	—	—
EXTREMADURA	—	—	—
Badajoz	—	—	—
Cáceres	—	—	—
GALICIA	2	2	—
La Coruña	1	1	—
Lugo	—	—	—
Orense	1	1	—
Pontevedra	—	—	—
MADRID (Comunidad de)	—	—	—
MURCIA (Región de)	—	—	—
NAVARRA (Comunidad Foral de)	18	18	—
PAÍS VASCO	113	69	44
Álava	18	11	7
Guipúzcoa	46	27	19
Vizcaya	49	31	18
RIOJA (La)	—	—	—
CEUTA	—	—	—
MELILLA	—	—	—

**2. ALUMNADO MATRICULADO, POR CICLO Y CURSO.
TODOS LOS CENTROS. AMBOS SEXOS.**

BACHILLERATO
EXPERIMENTAL

COMUNIDADES AUTÓNOMAS Y PROVINCIAS	TOTAL	PRIMER CICLO			SEGUNDO CICLO		
		Total	Primero	Segundo	Total	Tercero	Cuarto
TOTAL GENERAL	39.870	24.193	12.981	11.212	15.677	5.158	10.519
ANDALUCÍA	5.338	427	299	128	4.911	—	4.911
Almería	423	58	40	18	365	—	365
Cádiz	1.028	10	—	10	1.018	—	1.018
Córdoba	288	54	39	15	234	—	234
Granada	485	—	—	—	485	—	485
Huelva	307	51	36	15	256	—	256
Jaén	529	8	—	8	521	—	521
Málaga	1.024	72	39	33	952	—	952
Sevilla	1.254	174	145	29	1.080	—	1.080
ARAGÓN	—	—	—	—	—	—	—
Huesca	—	—	—	—	—	—	—
Teruel	—	—	—	—	—	—	—
Zaragoza	—	—	—	—	—	—	—
ASTURIAS (Principado de)	—	—	—	—	—	—	—
BALEARES (Islas)	—	—	—	—	—	—	—
CANARIAS	456	—	—	—	456	45	411
Las Palmas	270	—	—	—	270	—	270
Santa Cruz de Tenerife	186	—	—	—	186	45	141
CANTABRIA	—	—	—	—	—	—	—
CASTILLA Y LEÓN	—	—	—	—	—	—	—
Avila	—	—	—	—	—	—	—
Burgos	—	—	—	—	—	—	—
León	—	—	—	—	—	—	—
Palencia	—	—	—	—	—	—	—
Salamanca	—	—	—	—	—	—	—
Segovia	—	—	—	—	—	—	—
Soria	—	—	—	—	—	—	—
Valladolid	—	—	—	—	—	—	—
Zamora	—	—	—	—	—	—	—
CASTILLA-LA MANCHA	—	—	—	—	—	—	—
Albacete	—	—	—	—	—	—	—
Ciudad Real	—	—	—	—	—	—	—
Cuenca	—	—	—	—	—	—	—
Guadalajara	—	—	—	—	—	—	—
Toledo	—	—	—	—	—	—	—
CATALUÑA	—	—	—	—	—	—	—
Barcelona	—	—	—	—	—	—	—
Girona	—	—	—	—	—	—	—
Lleida	—	—	—	—	—	—	—
Tarragona	—	—	—	—	—	—	—
COMUNIDAD VALENCIANA	—	—	—	—	—	—	—
Alicante	—	—	—	—	—	—	—
Castellón	—	—	—	—	—	—	—
Valencia	—	—	—	—	—	—	—
EXTREMADURA	—	—	—	—	—	—	—
Badajoz	—	—	—	—	—	—	—
Cáceres	—	—	—	—	—	—	—
GALICIA	107	—	—	—	107	—	107
La Coruña	71	—	—	—	71	—	71
Lugo	—	—	—	—	—	—	—
Orense	36	—	—	—	36	—	36
Pontevedra	—	—	—	—	—	—	—
MADRID (Comunidad de)	—	—	—	—	—	—	—
MURCIA (Región de)	—	—	—	—	—	—	—
NAVARRA (Comunidad Foral de)	4.574	2.916	1.530	1.386	1.658	841	817
PAÍS VASCO	29.395	20.850	11.152	9.698	8.545	4.272	4.273
Álava	6.352	4.219	2.257	1.962	2.133	1.151	982
Guipúzcoa	11.219	7.659	4.030	3.629	3.560	1.690	1.870
Vizcaya	11.824	8.972	4.865	4.107	2.852	1.431	1.421
RIOJA (La)	—	—	—	—	—	—	—
CEUTA	—	—	—	—	—	—	—
MELILLA	—	—	—	—	—	—	—

**3. ALUMNADO MATRICULADO, POR CICLO Y CURSO.
TODOS LOS CENTROS. MUJERES.**

BACHILLERATO
EXPERIMENTAL

COMUNIDADES AUTÓNOMAS Y PROVINCIAS	TOTAL	PRIMER CICLO			SEGUNDO CICLO		
		Total	Primero	Segundo	Total	Tercero	Cuarto
TOTAL GENERAL	17.939	9.981	5.257	4.724	7.958	2.420	5.538
ANDALUCÍA	3.012	271	181	90	2.741	—	2.741
Almería	232	33	23	10	199	—	199
Cádiz	575	7	—	7	568	—	568
Córdoba	158	24	16	8	134	—	134
Granada	273	—	—	—	273	—	273
Huelva	171	33	22	11	138	—	138
Jaén	269	6	—	6	263	—	263
Málaga	572	48	25	23	524	—	524
Sevilla	762	120	95	25	642	—	642
ARAGÓN	—	—	—	—	—	—	—
Huesca	—	—	—	—	—	—	—
Teruel	—	—	—	—	—	—	—
Zaragoza	—	—	—	—	—	—	—
ASTURIAS (Principado de)	—	—	—	—	—	—	—
BALEARES (Islas)	—	—	—	—	—	—	—
CANARIAS	245	—	—	—	245	33	212
Las Palmas	147	—	—	—	147	—	147
Santa Cruz de Tenerife	98	—	—	—	98	33	65
CANTABRIA	—	—	—	—	—	—	—
CASTILLA Y LEÓN	—	—	—	—	—	—	—
Ávila	—	—	—	—	—	—	—
Burgos	—	—	—	—	—	—	—
León	—	—	—	—	—	—	—
Palencia	—	—	—	—	—	—	—
Salamanca	—	—	—	—	—	—	—
Segovia	—	—	—	—	—	—	—
Soria	—	—	—	—	—	—	—
Valladolid	—	—	—	—	—	—	—
Zamora	—	—	—	—	—	—	—
CASTILLA-LA MANCHA	—	—	—	—	—	—	—
Albacete	—	—	—	—	—	—	—
Ciudad Real	—	—	—	—	—	—	—
Cuenca	—	—	—	—	—	—	—
Guadalajara	—	—	—	—	—	—	—
Toledo	—	—	—	—	—	—	—
CATALUÑA	—	—	—	—	—	—	—
Barcelona	—	—	—	—	—	—	—
Girona	—	—	—	—	—	—	—
Lleida	—	—	—	—	—	—	—
Tarragona	—	—	—	—	—	—	—
COMUNIDAD VALENCIANA	—	—	—	—	—	—	—
Alicante	—	—	—	—	—	—	—
Castellón	—	—	—	—	—	—	—
Valencia	—	—	—	—	—	—	—
EXTREMADURA	—	—	—	—	—	—	—
Badajoz	—	—	—	—	—	—	—
Cáceres	—	—	—	—	—	—	—
GALICIA	71	—	—	—	71	—	71
La Coruña	50	—	—	—	50	—	50
Lugo	—	—	—	—	—	—	—
Orense	21	—	—	—	21	—	21
Pontevedra	—	—	—	—	—	—	—
MADRID (Comunidad de)	—	—	—	—	—	—	—
MURCIA (Región de)	—	—	—	—	—	—	—
NAVARRA (Comunidad Foral de)	2.314	1.405	701	704	909	460	449
PAÍS VASCO	12.297	8.305	4.375	3.930	3.992	1.927	2.065
Álava	3.088	1.904	966	938	1.184	608	576
Guipúzcoa	4.540	2.989	1.513	1.476	1.551	723	828
Vizcaya	4.669	3.412	1.896	1.516	1.257	596	661
RÍOJA (La)	—	—	—	—	—	—	—
CEUTA	—	—	—	—	—	—	—
MELILLA	—	—	—	—	—	—	—

**4. ALUMNADO MATRICULADO, POR CICLO Y CURSO.
CENTROS PÚBLICOS. AMBOS SEXOS.**

BACHILLERATO
EXPERIMENTAL

COMUNIDADES AUTÓNOMAS Y PROVINCIAS	TOTAL	PRIMER CICLO			SEGUNDO CICLO		
		Total	Primero	Segundo	Total	Tercero	Cuarto
TOTAL GENERAL	26.003	15.202	8.284	6.918	10.801	3.034	7.767
ANDALUCÍA	4.703	427	299	128	4.276	—	4.276
Almería	423	58	40	18	365	—	365
Cádiz	900	10	—	10	890	—	890
Córdoba	201	54	39	15	147	—	147
Granada	435	—	—	—	435	—	435
Huelva	260	51	36	15	209	—	209
Jaén	334	8	—	8	326	—	326
Málaga	981	72	39	33	909	—	909
Sevilla	1.169	174	145	29	995	—	995
ARAGÓN	—	—	—	—	—	—	—
Huesca	—	—	—	—	—	—	—
Teruel	—	—	—	—	—	—	—
Zaragoza	—	—	—	—	—	—	—
ASTURIAS (Principado de)	—	—	—	—	—	—	—
BALEARES (Islas)	—	—	—	—	—	—	—
CANARIAS	456	—	—	—	456	45	411
Las Palmas	270	—	—	—	270	—	270
Santa Cruz de Tenerife	186	—	—	—	186	45	141
CANTABRIA	—	—	—	—	—	—	—
CASTILLA Y LEÓN	—	—	—	—	—	—	—
Ávila	—	—	—	—	—	—	—
Burgos	—	—	—	—	—	—	—
León	—	—	—	—	—	—	—
Palencia	—	—	—	—	—	—	—
Salamanca	—	—	—	—	—	—	—
Segovia	—	—	—	—	—	—	—
Soria	—	—	—	—	—	—	—
Valladolid	—	—	—	—	—	—	—
Zamora	—	—	—	—	—	—	—
CASTILLA-LA MANCHA	—	—	—	—	—	—	—
Albacete	—	—	—	—	—	—	—
Ciudad Real	—	—	—	—	—	—	—
Cuenca	—	—	—	—	—	—	—
Guadalajara	—	—	—	—	—	—	—
Toledo	—	—	—	—	—	—	—
CATALUÑA	—	—	—	—	—	—	—
Barcelona	—	—	—	—	—	—	—
Girona	—	—	—	—	—	—	—
Lleida	—	—	—	—	—	—	—
Tarragona	—	—	—	—	—	—	—
COMUNIDAD VALENCIANA	—	—	—	—	—	—	—
Alicante	—	—	—	—	—	—	—
Castellón	—	—	—	—	—	—	—
Valencia	—	—	—	—	—	—	—
EXTREMADURA	—	—	—	—	—	—	—
Badajoz	—	—	—	—	—	—	—
Cáceres	—	—	—	—	—	—	—
GALICIA	107	—	—	—	107	—	107
La Coruña	71	—	—	—	71	—	71
Lugo	—	—	—	—	—	—	—
Orense	36	—	—	—	36	—	36
Pontevedra	—	—	—	—	—	—	—
MADRID (Comunidad de)	—	—	—	—	—	—	—
MURCIA (Región de)	—	—	—	—	—	—	—
NAVARRA (Comunidad Foral de)	4.574	2.916	1.530	1.386	1.658	841	817
PAÍS VASCO	16.163	11.859	6.455	5.404	4.304	2.148	2.156
Álava	2.190	1.458	779	679	732	407	325
Guipúzcoa	6.738	4.725	2.532	2.193	2.013	966	1.047
Vizcaya	7.235	5.676	3.144	2.532	1.559	775	784
RIOJA (La)	—	—	—	—	—	—	—
CEUTA	—	—	—	—	—	—	—
MELILLA	—	—	—	—	—	—	—

**5. ALUMNADO MATRICULADO, POR CICLO Y CURSO.
CENTROS PÚBLICOS. MUJERES.**

BACHILLERATO
EXPERIMENTAL

COMUNIDADES AUTÓNOMAS Y PROVINCIAS	TOTAL	PRIMER CICLO			SEGUNDO CICLO		
		Total	Primero	Segundo	Total	Tercero	Cuarto
TOTAL GENERAL	11.876	6.217	3.340	2.877	5.659	1.437	4.222
ANDALUCÍA	2.710	271	181	90	2.439	—	2.439
Almería	232	33	23	10	199	—	199
Cádiz	512	7	—	7	505	—	505
Córdoba	103	24	16	8	79	—	79
Granada	258	—	—	—	258	—	258
Huelva	148	33	22	11	115	—	115
Jaén	191	6	—	6	185	—	185
Málaga	558	48	25	23	510	—	510
Sevilla	708	120	95	25	588	—	588
ARAGÓN	—	—	—	—	—	—	—
Huesca	—	—	—	—	—	—	—
Teruel	—	—	—	—	—	—	—
Zaragoza	—	—	—	—	—	—	—
ASTURIAS (Principado de)	—	—	—	—	—	—	—
BALEARES (Islas)	—	—	—	—	—	—	—
CANARIAS	245	—	—	—	245	33	212
Las Palmas	147	—	—	—	147	—	147
Santa Cruz de Tenerife	98	—	—	—	98	33	65
CANTABRIA	—	—	—	—	—	—	—
CASTILLA Y LEÓN	—	—	—	—	—	—	—
Ávila	—	—	—	—	—	—	—
Burgos	—	—	—	—	—	—	—
León	—	—	—	—	—	—	—
Palencia	—	—	—	—	—	—	—
Salamanca	—	—	—	—	—	—	—
Segovia	—	—	—	—	—	—	—
Soria	—	—	—	—	—	—	—
Valladolid	—	—	—	—	—	—	—
Zamora	—	—	—	—	—	—	—
CASTILLA-LA MANCHA	—	—	—	—	—	—	—
Albacete	—	—	—	—	—	—	—
Ciudad Real	—	—	—	—	—	—	—
Cuenca	—	—	—	—	—	—	—
Guadalajara	—	—	—	—	—	—	—
Toledo	—	—	—	—	—	—	—
CATALUÑA	—	—	—	—	—	—	—
Barcelona	—	—	—	—	—	—	—
Girona	—	—	—	—	—	—	—
Lleida	—	—	—	—	—	—	—
Tarragona	—	—	—	—	—	—	—
COMUNIDAD VALENCIANA	—	—	—	—	—	—	—
Alicante	—	—	—	—	—	—	—
Castellón	—	—	—	—	—	—	—
Valencia	—	—	—	—	—	—	—
EXTREMADURA	—	—	—	—	—	—	—
Badajoz	—	—	—	—	—	—	—
Cáceres	—	—	—	—	—	—	—
GALICIA	71	—	—	—	71	—	71
La Coruña	50	—	—	—	50	—	50
Lugo	—	—	—	—	—	—	—
Orense	21	—	—	—	21	—	21
Pontevedra	—	—	—	—	—	—	—
MADRID (Comunidad de)	—	—	—	—	—	—	—
MURCIA (Región de)	—	—	—	—	—	—	—
NAVARRA (Comunidad Foral de)	2.314	1.405	701	704	909	460	449
PAÍS VASCO	6.536	4.541	2.458	2.083	1.995	944	1.051
Álava	1.052	611	322	289	441	231	210
Guipúzcoa	2.576	1.739	905	834	837	387	450
Vizcaya	2.908	2.191	1.231	960	717	326	391
RIOJA (La)	—	—	—	—	—	—	—
CEUTA	—	—	—	—	—	—	—
MELILLA	—	—	—	—	—	—	—

**6. ALUMNADO MATRICULADO, POR CICLO Y CURSO.
CENTROS PRIVADOS. AMBOS SEXOS.**

BACHILLERATO
EXPERIMENTAL

COMUNIDADES AUTÓNOMAS Y PROVINCIAS	TOTAL	PRIMER CICLO			SEGUNDO CICLO		
		Total	Primero	Segundo	Total	Tercero	Cuarto
TOTAL GENERAL	13.867	8.991	4.697	4.294	4.876	2.124	2.752
ANDALUCÍA	635	—	—	—	635	—	635
Almería	—	—	—	—	—	—	—
Cádiz	128	—	—	—	128	—	128
Córdoba	87	—	—	—	87	—	87
Granada	50	—	—	—	50	—	50
Huelva	47	—	—	—	47	—	47
Jaén	195	—	—	—	195	—	195
Málaga	43	—	—	—	43	—	43
Sevilla	85	—	—	—	85	—	85
ARAGÓN	—	—	—	—	—	—	—
Huesca	—	—	—	—	—	—	—
Teruel	—	—	—	—	—	—	—
Zaragoza	—	—	—	—	—	—	—
ASTURIAS (Principado de)	—	—	—	—	—	—	—
BALEARES (Islas)	—	—	—	—	—	—	—
CANARIAS	—	—	—	—	—	—	—
Las Palmas	—	—	—	—	—	—	—
Santa Cruz de Tenerife	—	—	—	—	—	—	—
CANTABRIA	—	—	—	—	—	—	—
CASTILLA Y LEÓN	—	—	—	—	—	—	—
Ávila	—	—	—	—	—	—	—
Burgos	—	—	—	—	—	—	—
León	—	—	—	—	—	—	—
Palencia	—	—	—	—	—	—	—
Salamanca	—	—	—	—	—	—	—
Segovia	—	—	—	—	—	—	—
Soria	—	—	—	—	—	—	—
Valladolid	—	—	—	—	—	—	—
Zamora	—	—	—	—	—	—	—
CASTILLA-LA MANCHA	—	—	—	—	—	—	—
Albacete	—	—	—	—	—	—	—
Ciudad Real	—	—	—	—	—	—	—
Cuenca	—	—	—	—	—	—	—
Guadalajara	—	—	—	—	—	—	—
Toledo	—	—	—	—	—	—	—
CATALUÑA	—	—	—	—	—	—	—
Barcelona	—	—	—	—	—	—	—
Girona	—	—	—	—	—	—	—
Lleida	—	—	—	—	—	—	—
Tarragona	—	—	—	—	—	—	—
COMUNIDAD VALENCIANA	—	—	—	—	—	—	—
Alicante	—	—	—	—	—	—	—
Castellón	—	—	—	—	—	—	—
Valencia	—	—	—	—	—	—	—
EXTREMADURA	—	—	—	—	—	—	—
Badajoz	—	—	—	—	—	—	—
Cáceres	—	—	—	—	—	—	—
GALICIA	—	—	—	—	—	—	—
La Coruña	—	—	—	—	—	—	—
Lugo	—	—	—	—	—	—	—
Orense	—	—	—	—	—	—	—
Pontevedra	—	—	—	—	—	—	—
MADRID (Comunidad de)	—	—	—	—	—	—	—
MURCIA (Región de)	—	—	—	—	—	—	—
NAVARRA (Comunidad Foral de)	—	—	—	—	—	—	—
PAÍS VASCO	13.232	8.991	4.697	4.294	4.241	2.124	2.117
Álava	4.162	2.761	1.478	1.283	1.401	744	657
Guipúzcoa	4.481	2.934	1.498	1.436	1.547	724	823
Vizcaya	4.589	3.296	1.721	1.575	1.293	656	637
RIOJA (La)	—	—	—	—	—	—	—
CEUTA	—	—	—	—	—	—	—
MELILLA	—	—	—	—	—	—	—

**7. ALUMNADO MATRICULADO, POR CICLO Y CURSO.
CENTROS PRIVADOS. MUJERES.**

BACHILLERATO
EXPERIMENTAL

COMUNIDADES AUTÓNOMAS Y PROVINCIAS	TOTAL	PRIMER CICLO			SEGUNDO CICLO		
		Total	Primero	Segundo	Total	Tercero	Cuarto
TOTAL GENERAL	6.063	3.764	1.917	1.847	2.299	983	1.316
ANDALUCÍA	302	—	—	—	302	—	302
Almería	—	—	—	—	—	—	—
Cádiz	63	—	—	—	63	—	63
Córdoba	55	—	—	—	55	—	55
Granada	15	—	—	—	15	—	15
Huelva	23	—	—	—	23	—	23
Jaén	78	—	—	—	78	—	78
Málaga	14	—	—	—	14	—	14
Sevilla	54	—	—	—	54	—	54
ARAGÓN	—	—	—	—	—	—	—
Huesca	—	—	—	—	—	—	—
Teruel	—	—	—	—	—	—	—
Zaragoza	—	—	—	—	—	—	—
ASTURIAS (Principado de)	—	—	—	—	—	—	—
BALEARES (Islas)	—	—	—	—	—	—	—
CANARIAS	—	—	—	—	—	—	—
Las Palmas	—	—	—	—	—	—	—
Santa Cruz de Tenerife	—	—	—	—	—	—	—
CANTABRIA	—	—	—	—	—	—	—
CASTILLA Y LEÓN	—	—	—	—	—	—	—
Ávila	—	—	—	—	—	—	—
Burgos	—	—	—	—	—	—	—
León	—	—	—	—	—	—	—
Palencia	—	—	—	—	—	—	—
Salamanca	—	—	—	—	—	—	—
Segovia	—	—	—	—	—	—	—
Soria	—	—	—	—	—	—	—
Valladolid	—	—	—	—	—	—	—
Zamora	—	—	—	—	—	—	—
CASTILLA-LA MANCHA	—	—	—	—	—	—	—
Albacete	—	—	—	—	—	—	—
Ciudad Real	—	—	—	—	—	—	—
Cuenca	—	—	—	—	—	—	—
Guadalajara	—	—	—	—	—	—	—
Toledo	—	—	—	—	—	—	—
CATALUÑA	—	—	—	—	—	—	—
Barcelona	—	—	—	—	—	—	—
Girona	—	—	—	—	—	—	—
Lleida	—	—	—	—	—	—	—
Tarragona	—	—	—	—	—	—	—
COMUNIDAD VALENCIANA	—	—	—	—	—	—	—
Alicante	—	—	—	—	—	—	—
Castellón	—	—	—	—	—	—	—
Valencia	—	—	—	—	—	—	—
EXTREMADURA	—	—	—	—	—	—	—
Badajoz	—	—	—	—	—	—	—
Cáceres	—	—	—	—	—	—	—
GALICIA	—	—	—	—	—	—	—
La Coruña	—	—	—	—	—	—	—
Lugo	—	—	—	—	—	—	—
Orense	—	—	—	—	—	—	—
Pontevedra	—	—	—	—	—	—	—
MADRID (Comunidad de)	—	—	—	—	—	—	—
MURCIA (Región de)	—	—	—	—	—	—	—
NAVARRA (Comunidad Foral de)	—	—	—	—	—	—	—
PAÍS VASCO	5.761	3.764	1.917	1.847	1.997	983	1.014
Álava	2.036	1.293	644	649	743	377	366
Guipúzcoa	1.964	1.250	608	642	714	336	378
Vizcaya	1.761	1.221	665	556	540	270	270
RIOJA (La)	—	—	—	—	—	—	—
CEUTA	—	—	—	—	—	—	—
MELILLA	—	—	—	—	—	—	—

**8. ALUMNADO REPETIDOR, POR CICLO, CURSO Y SEXO.
TODOS LOS CENTROS.**

BACHILLERATO
EXPERIMENTAL

COMUNIDADES AUTÓNOMAS Y PROVINCIAS	TOTAL		PRIMER CICLO						SEGUNDO CICLO					
	Total	Mujeres	TOTAL		PRIMERO		SEGUNDO		TOTAL		PRIMERO		SEGUNDO	
			Total	Mujeres	Total	Mujeres	Total	Mujeres	Total	Mujeres	Total	Mujeres	Total	Mujeres
TOTAL GENERAL	6.359	2.527	4.079	1.471	2.187	799	1.892	672	2.280	1.056	538	223	1.742	833
ANDALUCÍA	751	390	—	—	—	—	—	—	751	390	—	—	751	390
Almería	67	28	—	—	—	—	—	—	67	28	—	—	67	28
Cádiz	152	73	—	—	—	—	—	—	152	73	—	—	152	73
Córdoba	29	15	—	—	—	—	—	—	29	15	—	—	29	15
Granada	79	39	—	—	—	—	—	—	79	39	—	—	79	39
Huelva	25	9	—	—	—	—	—	—	25	9	—	—	25	9
Jaén	72	37	—	—	—	—	—	—	72	37	—	—	72	37
Málaga	128	70	—	—	—	—	—	—	128	70	—	—	128	70
Sevilla	199	119	—	—	—	—	—	—	199	119	—	—	199	119
ARAGÓN	—	—	—	—	—	—	—	—	—	—	—	—	—	—
Huesca	—	—	—	—	—	—	—	—	—	—	—	—	—	—
Teruel	—	—	—	—	—	—	—	—	—	—	—	—	—	—
Zaragoza	—	—	—	—	—	—	—	—	—	—	—	—	—	—
ASTURIAS (Principado de)	—	—	—	—	—	—	—	—	—	—	—	—	—	—
BALEARES (Islas)	—	—	—	—	—	—	—	—	—	—	—	—	—	—
CANARIAS	95	59	—	—	—	—	—	—	95	59	11	8	84	51
Las Palmas	54	34	—	—	—	—	—	—	54	34	—	—	54	34
Santa Cruz de Tenerife	41	25	—	—	—	—	—	—	41	25	11	8	30	17
CANTABRIA	—	—	—	—	—	—	—	—	—	—	—	—	—	—
CASTILLA Y LEÓN	—	—	—	—	—	—	—	—	—	—	—	—	—	—
Ávila	—	—	—	—	—	—	—	—	—	—	—	—	—	—
Burgos	—	—	—	—	—	—	—	—	—	—	—	—	—	—
León	—	—	—	—	—	—	—	—	—	—	—	—	—	—
Palencia	—	—	—	—	—	—	—	—	—	—	—	—	—	—
Salamanca	—	—	—	—	—	—	—	—	—	—	—	—	—	—
Segovia	—	—	—	—	—	—	—	—	—	—	—	—	—	—
Soria	—	—	—	—	—	—	—	—	—	—	—	—	—	—
Valladolid	—	—	—	—	—	—	—	—	—	—	—	—	—	—
Zamora	—	—	—	—	—	—	—	—	—	—	—	—	—	—
CASTILLA-LA MANCHA	—	—	—	—	—	—	—	—	—	—	—	—	—	—
Albacete	—	—	—	—	—	—	—	—	—	—	—	—	—	—
Ciudad Real	—	—	—	—	—	—	—	—	—	—	—	—	—	—
Cuenca	—	—	—	—	—	—	—	—	—	—	—	—	—	—
Guadalajara	—	—	—	—	—	—	—	—	—	—	—	—	—	—
Toledo	—	—	—	—	—	—	—	—	—	—	—	—	—	—
CATALUÑA	—	—	—	—	—	—	—	—	—	—	—	—	—	—
Barcelona	—	—	—	—	—	—	—	—	—	—	—	—	—	—
Girona	—	—	—	—	—	—	—	—	—	—	—	—	—	—
Lleida	—	—	—	—	—	—	—	—	—	—	—	—	—	—
Tarragona	—	—	—	—	—	—	—	—	—	—	—	—	—	—
COMUNIDAD VALENCIANA	—	—	—	—	—	—	—	—	—	—	—	—	—	—
Alicante	—	—	—	—	—	—	—	—	—	—	—	—	—	—
Castellón	—	—	—	—	—	—	—	—	—	—	—	—	—	—
Valencia	—	—	—	—	—	—	—	—	—	—	—	—	—	—
EXTREMADURA	—	—	—	—	—	—	—	—	—	—	—	—	—	—
Badajoz	—	—	—	—	—	—	—	—	—	—	—	—	—	—
Cáceres	—	—	—	—	—	—	—	—	—	—	—	—	—	—
GALICIA	13	7	—	—	—	—	—	—	13	7	—	—	13	7
La Coruña	7	3	—	—	—	—	—	—	7	3	—	—	7	3
Lugo	—	—	—	—	—	—	—	—	—	—	—	—	—	—
Orense	6	4	—	—	—	—	—	—	6	4	—	—	6	4
Pontevedra	—	—	—	—	—	—	—	—	—	—	—	—	—	—
MADRID (Comunidad de)	—	—	—	—	—	—	—	—	—	—	—	—	—	—
MURCIA (Región de)	—	—	—	—	—	—	—	—	—	—	—	—	—	—
NAVARRA (Comunidad Foral de)	779	340	511	210	289	106	222	104	268	130	106	61	162	69
PAÍS VASCO	4.721	1.731	3.568	1.261	1.898	693	1.670	568	1.153	470	421	154	732	316
Álava	927	422	630	268	320	146	310	122	297	154	141	67	156	87
Guipúzcoa	1.744	636	1.257	438	656	224	601	214	487	198	145	60	342	138
Vizcaya	2.050	673	1.681	555	922	323	759	232	369	118	135	27	234	91
RIOJA (La)	—	—	—	—	—	—	—	—	—	—	—	—	—	—
CEUTA	—	—	—	—	—	—	—	—	—	—	—	—	—	—
MELILLA	—	—	—	—	—	—	—	—	—	—	—	—	—	—

Nota: Este alumnado repetidor figura incluido en el alumnado matriculado de los cuadros anteriores.

**9. ALUMNADO REPETIDOR, POR CICLO, CURSO Y SEXO.
CENTROS PÚBLICOS.**

BACHILLERATO
EXPERIMENTAL

COMUNIDADES AUTÓNOMAS Y PROVINCIAS	TOTAL		PRIMER CICLO						SEGUNDO CICLO					
			TOTAL		PRIMERO		SEGUNDO		TOTAL		PRIMERO		SEGUNDO	
	Total	Mujeres	Total	Mujeres	Total	Mujeres	Total	Mujeres	Total	Mujeres	Total	Mujeres	Total	Mujeres
TOTAL GENERAL	4.622	1.854	2.938	1.061	1.622	609	1.316	452	1.684	793	336	143	1.348	650
ANDALUCÍA	655	347	—	—	—	—	—	—	655	347	—	—	655	347
Almería	67	28	—	—	—	—	—	—	67	28	—	—	67	28
Cádiz	135	65	—	—	—	—	—	—	135	65	—	—	135	65
Córdoba	22	12	—	—	—	—	—	—	22	12	—	—	22	12
Granada	76	38	—	—	—	—	—	—	76	38	—	—	76	38
Huelva	14	5	—	—	—	—	—	—	14	5	—	—	14	5
Jaén	35	20	—	—	—	—	—	—	35	20	—	—	35	20
Málaga	120	68	—	—	—	—	—	—	120	68	—	—	120	68
Sevilla	186	111	—	—	—	—	—	—	186	111	—	—	186	111
ARAGÓN	—	—	—	—	—	—	—	—	—	—	—	—	—	—
Huesca	—	—	—	—	—	—	—	—	—	—	—	—	—	—
Teruel	—	—	—	—	—	—	—	—	—	—	—	—	—	—
Zaragoza	—	—	—	—	—	—	—	—	—	—	—	—	—	—
ASTURIAS (Principado de)	—	—	—	—	—	—	—	—	—	—	—	—	—	—
BALEARES (Islas)	—	—	—	—	—	—	—	—	—	—	—	—	—	—
CANARIAS	95	59	—	—	—	—	—	—	95	59	11	8	84	51
Las Palmas	54	34	—	—	—	—	—	—	54	34	—	—	54	34
Santa Cruz de Tenerife	41	25	—	—	—	—	—	—	41	25	11	8	30	17
CANTABRIA	—	—	—	—	—	—	—	—	—	—	—	—	—	—
CASTILLA Y LEÓN	—	—	—	—	—	—	—	—	—	—	—	—	—	—
Avila	—	—	—	—	—	—	—	—	—	—	—	—	—	—
Burgos	—	—	—	—	—	—	—	—	—	—	—	—	—	—
León	—	—	—	—	—	—	—	—	—	—	—	—	—	—
Palencia	—	—	—	—	—	—	—	—	—	—	—	—	—	—
Salamanca	—	—	—	—	—	—	—	—	—	—	—	—	—	—
Segovia	—	—	—	—	—	—	—	—	—	—	—	—	—	—
Soria	—	—	—	—	—	—	—	—	—	—	—	—	—	—
Valladolid	—	—	—	—	—	—	—	—	—	—	—	—	—	—
Zamora	—	—	—	—	—	—	—	—	—	—	—	—	—	—
CASTILLA-LA MANCHA	—	—	—	—	—	—	—	—	—	—	—	—	—	—
Albacete	—	—	—	—	—	—	—	—	—	—	—	—	—	—
Ciudad Real	—	—	—	—	—	—	—	—	—	—	—	—	—	—
Cuenca	—	—	—	—	—	—	—	—	—	—	—	—	—	—
Guadalajara	—	—	—	—	—	—	—	—	—	—	—	—	—	—
Toledo	—	—	—	—	—	—	—	—	—	—	—	—	—	—
CATALUÑA	—	—	—	—	—	—	—	—	—	—	—	—	—	—
Barcelona	—	—	—	—	—	—	—	—	—	—	—	—	—	—
Girona	—	—	—	—	—	—	—	—	—	—	—	—	—	—
Lleida	—	—	—	—	—	—	—	—	—	—	—	—	—	—
Tarragona	—	—	—	—	—	—	—	—	—	—	—	—	—	—
COMUNIDAD VALENCIANA	—	—	—	—	—	—	—	—	—	—	—	—	—	—
Alicante	—	—	—	—	—	—	—	—	—	—	—	—	—	—
Castellón	—	—	—	—	—	—	—	—	—	—	—	—	—	—
Valencia	—	—	—	—	—	—	—	—	—	—	—	—	—	—
EXTREMADURA	—	—	—	—	—	—	—	—	—	—	—	—	—	—
Badajoz	—	—	—	—	—	—	—	—	—	—	—	—	—	—
Cáceres	—	—	—	—	—	—	—	—	—	—	—	—	—	—
GALICIA	13	7	—	—	—	—	—	—	13	7	—	—	13	7
La Coruña	7	3	—	—	—	—	—	—	7	3	—	—	7	3
Lugo	—	—	—	—	—	—	—	—	—	—	—	—	—	—
Orense	6	4	—	—	—	—	—	—	6	4	—	—	6	4
Pontevedra	—	—	—	—	—	—	—	—	—	—	—	—	—	—
MADRID (Comunidad de)	—	—	—	—	—	—	—	—	—	—	—	—	—	—
MURCIA (Región de)	—	—	—	—	—	—	—	—	—	—	—	—	—	—
NAVARRA (Comunidad Foral de)	779	340	511	210	289	106	222	104	268	130	106	61	162	69
PAÍS VASCO	3.080	1.101	2.427	851	1.333	503	1.094	348	653	250	219	74	434	176
Álava	396	185	279	120	155	77	124	43	117	65	54	27	63	38
Guipúzcoa	1.205	427	907	313	491	170	416	143	298	114	86	32	212	82
Vizcaya	1.479	489	1.241	418	687	256	554	162	238	71	79	15	159	56
RIOJA (La)	—	—	—	—	—	—	—	—	—	—	—	—	—	—
CEUTA	—	—	—	—	—	—	—	—	—	—	—	—	—	—
MELILLA	—	—	—	—	—	—	—	—	—	—	—	—	—	—

Nota: Este alumnado repetidor figura incluido en el alumnado matriculado de los cuadros anteriores.

**10. ALUMNADO REPETIDOR, POR CICLO, CURSO Y SEXO.
CENTROS PRIVADOS.**

BACHILLERATO
EXPERIMENTAL

COMUNIDADES AUTÓNOMAS Y PROVINCIAS	TOTAL		PRIMER CICLO						SEGUNDO CICLO					
	Total	Mujeres	TOTAL		PRIMERO		SEGUNDO		TOTAL		PRIMERO		SEGUNDO	
			Total	Mujeres	Total	Mujeres	Total	Mujeres	Total	Mujeres	Total	Mujeres	Total	Mujeres
TOTAL GENERAL	1.737	673	1.141	410	565	190	576	220	596	263	202	80	394	183
ANDALUCÍA	96	43	—	—	—	—	—	—	96	43	—	—	96	43
Almería	—	—	—	—	—	—	—	—	—	—	—	—	—	—
Cádiz	17	8	—	—	—	—	—	—	17	8	—	—	17	8
Córdoba	7	3	—	—	—	—	—	—	7	3	—	—	7	3
Granada	3	1	—	—	—	—	—	—	3	1	—	—	3	1
Huelva	11	4	—	—	—	—	—	—	11	4	—	—	11	4
Jaén	37	17	—	—	—	—	—	—	37	17	—	—	37	17
Málaga	8	2	—	—	—	—	—	—	8	2	—	—	8	2
Sevilla	13	8	—	—	—	—	—	—	13	8	—	—	13	8
ARAGÓN	—	—	—	—	—	—	—	—	—	—	—	—	—	—
Huesca	—	—	—	—	—	—	—	—	—	—	—	—	—	—
Teruel	—	—	—	—	—	—	—	—	—	—	—	—	—	—
Zaragoza	—	—	—	—	—	—	—	—	—	—	—	—	—	—
ASTURIAS (Principado de)	—	—	—	—	—	—	—	—	—	—	—	—	—	—
BALEARES (Islas)	—	—	—	—	—	—	—	—	—	—	—	—	—	—
CANARIAS	—	—	—	—	—	—	—	—	—	—	—	—	—	—
Las Palmas	—	—	—	—	—	—	—	—	—	—	—	—	—	—
Santa Cruz de Tenerife	—	—	—	—	—	—	—	—	—	—	—	—	—	—
CANTABRIA	—	—	—	—	—	—	—	—	—	—	—	—	—	—
CASTILLA Y LEÓN	—	—	—	—	—	—	—	—	—	—	—	—	—	—
Ávila	—	—	—	—	—	—	—	—	—	—	—	—	—	—
Burgos	—	—	—	—	—	—	—	—	—	—	—	—	—	—
León	—	—	—	—	—	—	—	—	—	—	—	—	—	—
Palencia	—	—	—	—	—	—	—	—	—	—	—	—	—	—
Salamanca	—	—	—	—	—	—	—	—	—	—	—	—	—	—
Segovia	—	—	—	—	—	—	—	—	—	—	—	—	—	—
Soria	—	—	—	—	—	—	—	—	—	—	—	—	—	—
Valladolid	—	—	—	—	—	—	—	—	—	—	—	—	—	—
Zamora	—	—	—	—	—	—	—	—	—	—	—	—	—	—
CASTILLA-LA MANCHA	—	—	—	—	—	—	—	—	—	—	—	—	—	—
Albacete	—	—	—	—	—	—	—	—	—	—	—	—	—	—
Ciudad Real	—	—	—	—	—	—	—	—	—	—	—	—	—	—
Cuenca	—	—	—	—	—	—	—	—	—	—	—	—	—	—
Guadalajara	—	—	—	—	—	—	—	—	—	—	—	—	—	—
Toledo	—	—	—	—	—	—	—	—	—	—	—	—	—	—
CATALUÑA	—	—	—	—	—	—	—	—	—	—	—	—	—	—
Barcelona	—	—	—	—	—	—	—	—	—	—	—	—	—	—
Girona	—	—	—	—	—	—	—	—	—	—	—	—	—	—
Lleida	—	—	—	—	—	—	—	—	—	—	—	—	—	—
Tarragona	—	—	—	—	—	—	—	—	—	—	—	—	—	—
COMUNIDAD VALENCIANA	—	—	—	—	—	—	—	—	—	—	—	—	—	—
Alicante	—	—	—	—	—	—	—	—	—	—	—	—	—	—
Castellón	—	—	—	—	—	—	—	—	—	—	—	—	—	—
Valencia	—	—	—	—	—	—	—	—	—	—	—	—	—	—
EXTREMADURA	—	—	—	—	—	—	—	—	—	—	—	—	—	—
Badajoz	—	—	—	—	—	—	—	—	—	—	—	—	—	—
Cáceres	—	—	—	—	—	—	—	—	—	—	—	—	—	—
GALICIA	—	—	—	—	—	—	—	—	—	—	—	—	—	—
La Coruña	—	—	—	—	—	—	—	—	—	—	—	—	—	—
Lugo	—	—	—	—	—	—	—	—	—	—	—	—	—	—
Orense	—	—	—	—	—	—	—	—	—	—	—	—	—	—
Pontevedra	—	—	—	—	—	—	—	—	—	—	—	—	—	—
MADRID (Comunidad de)	—	—	—	—	—	—	—	—	—	—	—	—	—	—
MURCIA (Región de)	—	—	—	—	—	—	—	—	—	—	—	—	—	—
NAVARRA (Comunidad Foral de)	—	—	—	—	—	—	—	—	—	—	—	—	—	—
PAÍS VASCO	1.641	630	1.141	410	565	190	576	220	500	220	202	80	298	140
Álava	531	237	351	148	165	69	186	79	180	89	87	40	93	49
Guipúzcoa	539	209	350	125	165	54	185	71	189	84	59	28	130	56
Vizcaya	571	184	440	137	235	67	205	70	131	47	56	12	75	35
RIOJA (La)	—	—	—	—	—	—	—	—	—	—	—	—	—	—
CEUTA	—	—	—	—	—	—	—	—	—	—	—	—	—	—
MELILLA	—	—	—	—	—	—	—	—	—	—	—	—	—	—

Nota: Este alumnado repetidor figura incluido en el alumnado matriculado de los cuadros anteriores.

**11.1. ALUMNADO MATRICULADO, POR SEXO, EDAD Y CICLO.
TODOS LOS CENTROS.**

BACHILLERATO
EXPERIMENTAL

EDAD Y SEXO	TOTAL	PRIMER CICLO	SEGUNDO CICLO
TOTAL GENERAL	39.870	24.193	15.677
De 14 años	6.271	6.271	—
De 15 años	9.446	9.446	—
De 16 años	8.479	5.713	2.766
De 17 años	9.239	1.974	7.265
De 18 años	3.783	289	3.494
De 19 años	1.437	44	1.393
De 20 y más años	1.215	456	759
MUJERES	17.939	9.981	7.958
De 14 años	2.665	2.665	—
De 15 años	3.905	3.905	—
De 16 años	3.594	2.269	1.325
De 17 años	4.400	737	3.663
De 18 años	1.930	107	1.823
De 19 años	747	17	730
De 20 y más años	698	281	417

**11.2. ALUMNADO MATRICULADO, POR SEXO, EDAD Y CICLO.
CENTROS PUBLICOS.**

EDAD Y SEXO	TOTAL	PRIMER CICLO	SEGUNDO CICLO
TOTAL GENERAL	26.003	15.202	10.801
De 14 años	3.360	3.360	—
De 15 años	5.647	5.647	—
De 16 años	5.408	3.976	1.432
De 17 años	6.473	1.473	5.000
De 18 años	2.825	254	2.571
De 19 años	1.163	39	1.124
De 20 y más años	1.127	453	674
MUJERES	11.876	6.217	5.659
De 14 años	1.445	1.445	—
De 15 años	2.329	2.329	—
De 16 años	2.250	1.543	707
De 17 años	3.100	512	2.588
De 18 años	1.481	94	1.387
De 19 años	620	14	606
De 20 y más años	651	280	371

**11.3. ALUMNADO MATRICULADO, POR SEXO, EDAD Y CICLO.
CENTROS PRIVADOS.**

BACHILLERATO
EXPERIMENTAL

EDAD Y SEXO	TOTAL	PRIMER CICLO	SEGUNDO CICLO
TOTAL GENERAL	13.867	8.991	4.876
De 14 años	2.911	2.911	—
De 15 años	3.799	3.799	—
De 16 años	3.071	1.737	1.334
De 17 años	2.766	501	2.265
De 18 años	958	35	923
De 19 años	274	5	269
De 20 y más años	88	3	85
MUJERES	6.063	3.764	2.299
De 14 años	1.220	1.220	—
De 15 años	1.576	1.576	—
De 16 años	1.344	726	618
De 17 años	1.300	225	1.075
De 18 años	449	13	436
De 19 años	127	3	124
De 20 y más años	47	1	46

12. ALUMNADO SEGÚN EL IDIOMA EXTRANJERO OBLIGATORIO QUE CURSA, POR TITULARIDAD.

BACHILLERATO
EXPERIMENTAL

COMUNIDADES AUTÓNOMAS Y PROVINCIAS	TOTAL			INGLÉS			FRANCÉS		
	Total	Pública	Privada	Total	Pública	Privada	Total	Pública	Privada
TOTAL GENERAL (*)	39.868	25.808	14.060	38.247	24.406	13.841	1.621	1.402	219
ANDALUCÍA	5.258	4.639	619	4.823	4.214	609	435	425	10
Almería	412	412	—	359	359	—	53	53	—
Cádiz	997	884	113	951	838	113	46	46	—
Córdoba	287	201	86	228	152	76	59	49	10
Granada	478	428	50	439	389	50	39	39	—
Huelva	308	261	47	260	213	47	48	48	—
Jaén	526	331	195	498	303	195	28	28	—
Málaga	1.003	960	43	942	899	43	61	61	—
Sevilla	1.247	1.162	85	1.146	1.061	85	101	101	—
ARAGÓN	—	—	—	—	—	—	—	—	—
Huesca	—	—	—	—	—	—	—	—	—
Teruel	—	—	—	—	—	—	—	—	—
Zaragoza	—	—	—	—	—	—	—	—	—
ASTURIAS (Principado de)	—	—	—	—	—	—	—	—	—
BALEARES (Islas)	—	—	—	—	—	—	—	—	—
CANARIAS
Las Palmas
Santa Cruz de Tenerife
CANTABRIA	—	—	—	—	—	—	—	—	—
CASTILLA Y LEÓN	—	—	—	—	—	—	—	—	—
Ávila	—	—	—	—	—	—	—	—	—
Burgos	—	—	—	—	—	—	—	—	—
León	—	—	—	—	—	—	—	—	—
Palencia	—	—	—	—	—	—	—	—	—
Salamanca	—	—	—	—	—	—	—	—	—
Segovia	—	—	—	—	—	—	—	—	—
Soria	—	—	—	—	—	—	—	—	—
Valladolid	—	—	—	—	—	—	—	—	—
Zamora	—	—	—	—	—	—	—	—	—
CASTILLA-LA MANCHA	—	—	—	—	—	—	—	—	—
Albacete	—	—	—	—	—	—	—	—	—
Ciudad Real	—	—	—	—	—	—	—	—	—
Cuenca	—	—	—	—	—	—	—	—	—
Guadalajara	—	—	—	—	—	—	—	—	—
Toledo	—	—	—	—	—	—	—	—	—
CATALUÑA	—	—	—	—	—	—	—	—	—
Barcelona	—	—	—	—	—	—	—	—	—
Girona	—	—	—	—	—	—	—	—	—
Lleida	—	—	—	—	—	—	—	—	—
Tarragona	—	—	—	—	—	—	—	—	—
COMUNIDAD VALENCIANA	—	—	—	—	—	—	—	—	—
Alicante	—	—	—	—	—	—	—	—	—
Castellón	—	—	—	—	—	—	—	—	—
Valencia	—	—	—	—	—	—	—	—	—
EXTREMADURA	—	—	—	—	—	—	—	—	—
Badajoz	—	—	—	—	—	—	—	—	—
Cáceres	—	—	—	—	—	—	—	—	—
GALICIA	31	31	—	25	25	—	6	6	—
La Coruña	—	—	—	—	—	—	—	—	—
Lugo	—	—	—	—	—	—	—	—	—
Orense	31	31	—	25	25	—	6	6	—
Pontevedra	—	—	—	—	—	—	—	—	—
MADRID (Comunidad de)	—	—	—	—	—	—	—	—	—
MURCIA (Región de)	—	—	—	—	—	—	—	—	—
NAVARRA (Comunidad Foral de)	4.574	4.574	—	4.270	4.270	—	304	304	—
PAÍS VASCO	30.005	16.564	13.441	29.129	15.897	13.232	876	667	209
Álava	6.352	2.190	4.162	6.334	2.172	4.162	18	18	—
Guipúzcoa	11.829	7.139	4.690	10.971	6.490	4.481	858	649	209
Vizcaya	11.824	7.235	4.589	11.824	7.235	4.589	—	—	—
RIOJA (La)	—	—	—	—	—	—	—	—	—
CEUTA	—	—	—	—	—	—	—	—	—
MELILLA	—	—	—	—	—	—	—	—	—

(*) La cifra del Total General no corresponde al Total Nacional, ya que falta este dato de Canarias.

**13. ALUMNADO QUE TERMINÓ BACHILLERATO EXPERIMENTAL
EN EL CURSO ACADÉMICO ANTERIOR, POR TITULARIDAD Y SEXO.**

BACHILLERATO
EXPERIMENTAL

COMUNIDADES AUTÓNOMAS Y PROVINCIAS	TOTAL			PÚBLICA			PRIVADA		
	Total	Hombres	Mujeres	Total	Hombres	Mujeres	Total	Hombres	Mujeres
TOTAL GENERAL	5.118	2.405	2.713	3.533	1.625	1.908	1.585	780	805
ANDALUCÍA	1.750	794	956	1.429	607	822	321	187	134
Almería	167	78	89	167	78	89	—	—	—
Cádiz	289	124	165	181	69	112	108	55	53
Córdoba	109	55	54	84	43	41	25	12	13
Granada	161	75	86	124	57	67	37	18	19
Huelva	121	42	79	110	34	76	11	8	3
Jaén	187	103	84	101	43	58	86	60	26
Málaga	373	168	205	357	155	202	16	13	3
Sevilla	343	149	194	305	128	177	38	21	17
ARAGÓN	—	—	—	—	—	—	—	—	—
Huesca	—	—	—	—	—	—	—	—	—
Teruel	—	—	—	—	—	—	—	—	—
Zaragoza	—	—	—	—	—	—	—	—	—
ASTURIAS (Principado de)	—	—	—	—	—	—	—	—	—
BALEARES (Islas)	—	—	—	—	—	—	—	—	—
CANARIAS	265	100	165	265	100	165	—	—	—
Las Palmas	159	61	98	159	61	98	—	—	—
Santa Cruz de Tenerife	106	39	67	106	39	67	—	—	—
CANTABRIA	—	—	—	—	—	—	—	—	—
CASTILLA Y LEÓN	—	—	—	—	—	—	—	—	—
Avila	—	—	—	—	—	—	—	—	—
Burgos	—	—	—	—	—	—	—	—	—
León	—	—	—	—	—	—	—	—	—
Palencia	—	—	—	—	—	—	—	—	—
Salamanca	—	—	—	—	—	—	—	—	—
Segovia	—	—	—	—	—	—	—	—	—
Soria	—	—	—	—	—	—	—	—	—
Valladolid	—	—	—	—	—	—	—	—	—
Zamora	—	—	—	—	—	—	—	—	—
CASTILLA-LA MANCHA	—	—	—	—	—	—	—	—	—
Albacete	—	—	—	—	—	—	—	—	—
Ciudad Real	—	—	—	—	—	—	—	—	—
Cuenca	—	—	—	—	—	—	—	—	—
Guadalajara	—	—	—	—	—	—	—	—	—
Toledo	—	—	—	—	—	—	—	—	—
CATALUÑA	—	—	—	—	—	—	—	—	—
Barcelona	—	—	—	—	—	—	—	—	—
Girona	—	—	—	—	—	—	—	—	—
Lleida	—	—	—	—	—	—	—	—	—
Tarragona	—	—	—	—	—	—	—	—	—
COMUNIDAD VALENCIANA	—	—	—	—	—	—	—	—	—
Alicante	—	—	—	—	—	—	—	—	—
Castellón	—	—	—	—	—	—	—	—	—
Valencia	—	—	—	—	—	—	—	—	—
EXTREMADURA	—	—	—	—	—	—	—	—	—
Badajoz	—	—	—	—	—	—	—	—	—
Cáceres	—	—	—	—	—	—	—	—	—
GALICIA	65	23	42	65	23	42	—	—	—
La Coruña	34	12	22	34	12	22	—	—	—
Lugo	—	—	—	—	—	—	—	—	—
Orense	31	11	20	31	11	20	—	—	—
Pontevedra	—	—	—	—	—	—	—	—	—
MADRID (Comunidad de)	—	—	—	—	—	—	—	—	—
MURCIA (Región de)	—	—	—	—	—	—	—	—	—
NAVARRA (Comunidad Foral de)	441	168	273	441	168	273	—	—	—
PAÍS VASCO	2.597	1.320	1.277	1.333	727	606	1.264	593	671
Álava	555	219	336	130	52	78	425	167	258
Guipúzcoa	1.203	666	537	625	391	234	578	275	303
Vizcaya	839	435	404	578	284	294	261	151	110
RIOJA (La)	—	—	—	—	—	—	—	—	—
CEUTA	—	—	—	—	—	—	—	—	—
MELILLA	—	—	—	—	—	—	—	—	—

I.3.3. EDUCACIÓN SECUNDARIA OBLIGATORIA

1. NÚMERO DE CENTROS QUE IMPARTEN EDUCACIÓN SECUNDARIA OBLIGATORIA, POR TITULARIDAD.

EDUCACIÓN SECUNDARIA OBLIGATORIA

COMUNIDADES AUTÓNOMAS Y PROVINCIAS	TOTAL	PÚBLICA	PRIVADA
TOTAL GENERAL	1.213	963	250
ANDALUCÍA	260	210	50
Almería	20	19	1
Cádiz	46	42	4
Córdoba	16	12	4
Granada	20	17	3
Huelva	17	12	5
Jaén	29	22	7
Málaga	56	40	16
Sevilla	56	46	10
ARAGÓN	57	43	14
Huesca	9	9	—
Teruel	14	11	3
Zaragoza	34	23	11
ASTURIAS (Principado de)	48	42	6
BALEARES (Islas)	36	28	8
CANARIAS	40	40	—
Las Palmas	21	21	—
Santa Cruz de Tenerife	19	19	—
CANTABRIA	25	19	6
CASTILLA Y LEÓN	118	88	30
Ávila	6	5	1
Burgos	19	14	5
León	31	22	9
Palencia	8	7	1
Salamanca	7	3	4
Segovia	9	5	4
Soria	9	8	1
Valladolid	18	16	2
Zamora	11	8	3
CASTILLA-LA MANCHA	90	74	16
Albacete	18	14	4
Ciudad Real	38	30	8
Cuenca	10	10	—
Guadalajara	9	8	1
Toledo	15	12	3
CATALUÑA	179	129	50
Barcelona	154	105	49
Girona	9	8	1
Lleida	8	8	—
Tarragona	8	8	—
COMUNIDAD VALENCIANA	69	64	5
Alicante	24	24	—
Castellón	8	7	1
Valencia	37	33	4
EXTREMADURA	45	37	8
Badajoz	34	28	6
Cáceres	11	9	2
GALICIA	65	60	5
La Coruña	25	21	4
Lugo	13	12	1
Orense	4	4	—
Pontevedra	23	23	—
MADRID (Comunidad de)	111	80	31
MURCIA (Región de)	49	34	15
NAVARRA (Comunidad Foral de)	—	—	—
PAÍS VASCO	—	—	—
Álava	—	—	—
Guipúzcoa	—	—	—
Vizcaya	—	—	—
RIOJA (La)	14	10	4
CEUTA	2	2	—
MELILLA	5	3	2

**2. ALUMNADO MATRICULADO, POR CICLO Y CURSO.
TODOS LOS CENTROS. AMBOS SEXOS.**

EDUCACIÓN SECUNDARIA OBLIGATORIA

COMUNIDADES AUTÓNOMAS Y PROVINCIAS	TOTAL	PRIMER CICLO			SEGUNDO CICLO		
		Total	Primero	Segundo	Total	Tercero	Cuarto
TOTAL GENERAL	282.837	48.658	24.953	23.705	234.179	146.585	87.594
ANDALUCÍA	67.782	13.117	6.547	6.570	54.665	33.202	21.463
Almería	4.337	391	193	198	3.946	2.267	1.679
Cádiz	13.384	1.567	781	786	11.817	6.994	4.823
Córdoba	3.016	1.092	537	555	1.924	1.283	641
Granada	4.176	750	354	396	3.426	1.995	1.431
Huelva	5.248	1.941	942	999	3.307	2.160	1.147
Jaén	6.352	1.451	781	670	4.901	2.897	2.004
Málaga	16.042	3.355	1.664	1.691	12.687	7.614	5.073
Sevilla	15.227	2.570	1.295	1.275	12.657	7.992	4.665
ARAGÓN	10.615	2.532	1.261	1.271	8.083	5.345	2.738
Huesca	1.554	—	—	—	1.554	1.225	329
Teruel	2.270	300	150	150	1.970	1.419	551
Zaragoza	6.791	2.232	1.111	1.121	4.559	2.701	1.858
ASTURIAS (Principado de)	12.762	1.392	673	719	11.370	6.707	4.663
BALEARES (Islas)	10.742	1.089	541	548	9.653	5.530	4.123
CANARIAS	8.814	—	—	—	8.814	6.130	2.684
Las Palmas	5.789	—	—	—	5.789	3.894	1.895
Santa Cruz de Tenerife	3.025	—	—	—	3.025	2.236	789
CANTABRIA	6.072	1.079	520	559	4.993	3.175	1.818
CASTILLA Y LEÓN	24.245	4.400	2.155	2.245	19.845	12.650	7.195
Ávila	1.290	412	192	220	878	548	330
Burgos	2.502	566	270	296	1.936	1.148	788
León	7.518	1.137	574	563	6.381	4.214	2.167
Palencia	1.528	55	24	31	1.473	870	603
Salamanca	1.224	474	227	247	750	420	330
Segovia	1.384	515	257	258	869	522	347
Soria	1.354	317	147	170	1.037	570	467
Valladolid	5.186	385	184	201	4.801	3.073	1.728
Zamora	2.259	539	280	259	1.720	1.285	435
CASTILLA-LA MANCHA	19.449	4.422	2.195	2.227	15.027	9.964	5.063
Albacete	4.945	1.510	794	716	3.435	1.870	1.565
Ciudad Real	7.412	1.882	893	989	5.530	4.250	1.280
Cuenca	1.364	238	104	134	1.126	708	418
Guadalajara	2.146	272	151	121	1.874	1.207	667
Toledo	3.582	520	253	267	3.062	1.929	1.133
CATALUÑA	35.010	6.950	4.365	2.585	28.060	18.613	9.447
Barcelona	31.267	6.468	4.124	2.344	24.799	16.552	8.247
Girona	1.831	220	114	106	1.611	763	848
Lleida	755	—	—	—	755	502	253
Tarragona	1.157	262	127	135	895	796	99
COMUNIDAD VALENCIANA (1)	16.366	2.762	1.348	1.414	13.604	8.432	5.172
Alicante	7.837
Castellón	1.295
Valencia	7.234
EXTREMADURA	11.721	1.541	785	756	10.180	6.412	3.768
Badajoz	8.749	1.071	560	511	7.678	4.855	2.823
Cáceres	2.972	470	225	245	2.502	1.557	945
GALICIA	11.385	552	268	284	10.833	5.908	4.925
La Coruña	5.259	318	152	166	4.941	2.709	2.232
Lugo	1.947	79	41	38	1.868	1.064	804
Orense	422	—	—	—	422	220	202
Pontevedra	3.757	155	75	80	3.602	1.915	1.687
MADRID (Comunidad de)	31.508	5.343	2.601	2.742	26.165	15.647	10.518
MURCIA (Región de)	11.958	2.092	1.029	1.063	9.866	6.320	3.546
NAVARRA (Comunidad Foral de)	—	—	—	—	—	—	—
PAÍS VASCO	—	—	—	—	—	—	—
Álava	—	—	—	—	—	—	—
Guipúzcoa	—	—	—	—	—	—	—
Vizcaya	—	—	—	—	—	—	—
RIOJA (La)	2.172	742	320	422	1.430	1.330	100
CEUTA	738	—	—	—	738	454	284
MELILLA	1.498	645	345	300	853	766	87

(1) La distribución por curso ha sido estimada.

**3. ALUMNADO MATRICULADO, POR CICLO Y CURSO.
TODOS LOS CENTROS. MUJERES.**

EDUCACIÓN SECUNDARIA OBLIGATORIA

COMUNIDADES AUTÓNOMAS Y PROVINCIAS	TOTAL	PRIMER CICLO			SEGUNDO CICLO		
		Total	Primero	Segundo	Total	Tercero	Cuarto
TOTAL GENERAL	138.501	23.183	11.813	11.370	115.318	71.115	44.203
ANDALUCÍA	32.242	5.894	2.863	3.031	26.348	15.668	10.680
Almería	2.046	181	94	87	1.865	1.061	804
Cádiz	6.219	617	306	311	5.602	3.237	2.365
Córdoba	1.508	611	283	328	897	559	338
Granada	1.701	183	71	112	1.518	874	644
Huelva	2.443	876	414	462	1.567	962	605
Jaén	2.847	493	269	224	2.354	1.375	979
Málaga	8.128	1.698	807	891	6.430	3.825	2.605
Sevilla	7.350	1.235	619	616	6.115	3.775	2.340
ARAGÓN	5.443	1.275	632	643	4.168	2.740	1.428
Huesca	781	—	—	—	781	619	162
Teruel	1.146	154	74	80	992	727	265
Zaragoza	3.516	1.121	558	563	2.395	1.394	1.001
ASTURIAS (Principado de)	6.259	672	323	349	5.587	3.208	2.379
BALEARES (Islas)	5.371	627	305	322	4.744	2.622	2.122
CANARIAS	4.760	—	—	—	4.760	3.237	1.523
Las Palmas	3.174	—	—	—	3.174	2.079	1.095
Santa Cruz de Tenerife	1.586	—	—	—	1.586	1.158	428
CANTABRIA	3.105	621	297	324	2.484	1.519	965
CASTILLA Y LEÓN	12.303	2.303	1.131	1.172	10.000	6.243	3.757
Ávila	630	133	64	69	497	295	202
Burgos	1.258	293	136	157	965	584	381
León	3.997	678	338	340	3.319	2.144	1.175
Palencia	725	24	9	15	701	395	306
Salamanca	475	196	98	98	279	144	135
Segovia	715	282	135	147	433	249	184
Soria	662	168	79	89	494	258	236
Valladolid	2.677	216	101	115	2.461	1.546	915
Zamora	1.164	313	171	142	851	628	223
CASTILLA-LA MANCHA	9.869	2.077	1.041	1.036	7.792	5.055	2.737
Albacete	2.609	737	397	340	1.872	983	889
Ciudad Real	3.797	921	444	477	2.876	2.197	679
Cuenca	667	109	37	72	558	348	210
Guadalajara	1.022	79	47	32	943	590	353
Toledo	1.774	231	116	115	1.543	937	606
CATALUÑA	16.420	3.089	1.961	1.128	13.331	8.892	4.439
Barcelona	14.670	2.860	1.855	1.005	11.810	7.938	3.872
Girona	849	88	43	45	761	341	420
Lleida	345	—	—	—	345	234	111
Tarragona	556	141	63	78	415	379	36
COMUNIDAD VALENCIANA (1)	8.046	1.221	602	619	6.825	4.115	2.710
Alicante
Castellón
Valencia
EXTREMADURA	6.268	837	431	406	5.431	3.371	2.060
Badajoz	4.755	610	322	288	4.145	2.570	1.575
Cáceres	1.513	227	109	118	1.286	801	485
GALICIA	4.831	248	127	121	4.583	2.437	2.146
La Coruña	2.369	153	79	74	2.216	1.203	1.013
Lugo	772	33	19	14	739	418	321
Orense	114	—	—	—	114	60	54
Pontevedra	1.576	62	29	33	1.514	756	758
MADRID (Comunidad de)	15.432	2.603	1.254	1.349	12.829	7.678	5.151
MURCIA (Región de)	5.905	1.037	514	523	4.868	3.003	1.865
NAVARRA (Comunidad Foral de)	—	—	—	—	—	—	—
PAÍS VASCO	—	—	—	—	—	—	—
Álava	—	—	—	—	—	—	—
Guipúzcoa	—	—	—	—	—	—	—
Vizcaya	—	—	—	—	—	—	—
RIOJA (La)	1.112	347	157	190	765	707	58
CEUTA	377	—	—	—	377	233	144
MELILLA	758	332	175	157	426	387	39

(1) La distribución por sexo y curso ha sido estimada.

**4. ALUMNADO MATRICULADO, POR CICLO Y CURSO.
CENTROS PÚBLICOS. AMBOS SEXOS.**

EDUCACIÓN SECUNDARIA OBLIGATORIA

COMUNIDADES AUTÓNOMAS Y PROVINCIAS	TOTAL	PRIMER CICLO			SEGUNDO CICLO		
		Total	Primero	Segundo	Total	Tercero	Cuarto
TOTAL GENERAL	240.014	17.358	8.574	8.784	222.656	139.437	83.219
ANDALUCÍA	54.860	5.003	2.487	2.516	49.857	30.234	19.623
Almería	4.264	318	158	160	3.946	2.267	1.679
Cádiz	12.145	815	418	397	11.330	6.681	4.649
Córdoba	2.158	584	284	300	1.574	1.110	464
Granada	3.464	227	106	121	3.237	1.893	1.344
Huelva	4.179	1.180	569	611	2.999	2.006	993
Jaén	3.735	412	243	169	3.323	2.042	1.281
Málaga	12.298	697	350	347	11.601	6.812	4.789
Sevilla	12.617	770	359	411	11.847	7.423	4.424
ARAGÓN	8.664	581	257	324	8.083	5.345	2.738
Huesca	1.554	—	—	—	1.554	1.225	329
Teruel	1.970	—	—	—	1.970	1.419	551
Zaragoza	5.140	581	257	324	4.559	2.701	1.858
ASTURIAS (Principado de)	11.963	593	269	324	11.370	6.707	4.663
BALEARES (Islas)	9.778	125	61	64	9.653	5.530	4.123
CANARIAS	8.814	—	—	—	8.814	6.130	2.684
Las Palmas	5.789	—	—	—	5.789	3.894	1.895
Santa Cruz de Tenerife	3.025	—	—	—	3.025	2.236	789
CANTABRIA	5.131	138	77	61	4.993	3.175	1.818
CASTILLA Y LEÓN	20.588	866	404	462	19.722	12.579	7.143
Ávila	1.038	160	70	90	878	548	330
Burgos	2.047	125	63	62	1.922	1.134	788
León	6.381	—	—	—	6.381	4.214	2.167
Palencia	1.473	—	—	—	1.473	870	603
Salamanca	750	—	—	—	750	420	330
Segovia	869	—	—	—	869	522	347
Soria	1.214	177	76	101	1.037	570	467
Valladolid	4.910	218	99	119	4.692	3.016	1.676
Zamora	1.906	186	96	90	1.720	1.285	435
CASTILLA-LA MANCHA	17.524	2.497	1.216	1.281	15.027	9.964	5.063
Albacete	4.491	1.056	544	512	3.435	1.870	1.565
Ciudad Real	6.410	880	405	475	5.530	4.250	1.280
Cuenca	1.364	238	104	134	1.126	708	418
Guadalajara	2.004	130	75	55	1.874	1.207	667
Toledo	3.255	193	88	105	3.062	1.929	1.133
CATALUÑA	26.169	3.186	1.722	1.464	22.983	15.265	7.718
Barcelona	22.662	2.855	1.560	1.295	19.807	13.257	6.550
Girona	1.595	69	35	34	1.526	710	816
Lleida	755	—	—	—	755	502	253
Tarragona	1.157	262	127	135	895	796	99
COMUNIDAD VALENCIANA (1)	15.275	1.671	822	849	13.604	8.432	5.172
Alicante	7.286
Castellón	1.295
Valencia	6.694
EXTREMADURA	10.608	428	199	229	10.180	6.412	3.768
Badajoz	7.922	244	117	127	7.678	4.855	2.823
Cáceres	2.686	184	82	102	2.502	1.557	945
GALICIA	10.509	155	75	80	10.354	5.646	4.708
La Coruña	4.539	—	—	—	4.539	2.488	2.051
Lugo	1.791	—	—	—	1.791	1.023	768
Orense	422	—	—	—	422	220	202
Pontevedra	3.757	155	75	80	3.602	1.915	1.687
MADRID (Comunidad de)	26.164	1.035	480	555	25.129	15.148	9.981
MURCIA (Región de)	10.389	523	245	278	9.866	6.320	3.546
NAVARRA (Comunidad Foral de)	—	—	—	—	—	—	—
PAÍS VASCO	—	—	—	—	—	—	—
Álava	—	—	—	—	—	—	—
Guipúzcoa	—	—	—	—	—	—	—
Vizcaya	—	—	—	—	—	—	—
RIOJA (La)	1.649	219	72	147	1.430	1.330	100
CEUTA	738	—	—	—	738	454	284
MELILLA	1.191	338	188	150	853	766	87

(1) La distribución por curso ha sido estimada.

**5. ALUMNADO MATRICULADO, POR CICLO Y CURSO.
CENTROS PÚBLICOS. MUJERES.**

EDUCACIÓN SECUNDARIA OBLIGATORIA

COMUNIDADES AUTÓNOMAS Y PROVINCIAS	TOTAL	PRIMER CICLO			SEGUNDO CICLO		
		Total	Primero	Segundo	Total	Tercero	Cuarto
TOTAL GENERAL	117.913	7.855	3.893	3.962	110.058	67.841	42.217
ANDALUCÍA	26.333	2.188	1.055	1.133	24.145	14.309	9.836
Almería	2.011	146	75	71	1.865	1.061	804
Cádiz	5.709	339	172	167	5.370	3.091	2.279
Córdoba	981	288	130	158	693	463	230
Granada	1.543	68	28	40	1.475	851	624
Huelva	2.003	531	249	282	1.472	916	556
Jaén	1.785	137	81	56	1.648	996	652
Málaga	6.209	325	155	170	5.884	3.412	2.472
Sevilla	6.092	354	165	189	5.738	3.519	2.219
ARAGÓN	4.448	280	133	147	4.168	2.740	1.428
Huesca	781	—	—	—	781	619	162
Teruel	992	—	—	—	992	727	265
Zaragoza	2.675	280	133	147	2.395	1.394	1.001
ASTURIAS (Principado de)	5.860	273	128	145	5.587	3.208	2.379
BALEARES (Islas)	4.804	60	31	29	4.744	2.622	2.122
CANARIAS	4.760	—	—	—	4.760	3.237	1.523
Las Palmas	3.174	—	—	—	3.174	2.079	1.095
Santa Cruz de Tenerife	1.586	—	—	—	1.586	1.158	428
CANTABRIA	2.547	63	32	31	2.484	1.519	965
CASTILLA Y LEÓN	10.347	402	180	222	9.945	6.209	3.736
Ávila	571	74	29	45	497	295	202
Burgos	1.021	62	29	33	959	578	381
León	3.319	—	—	—	3.319	2.144	1.175
Palencia	701	—	—	—	701	395	306
Salamanca	279	—	—	—	279	144	135
Segovia	433	—	—	—	433	249	184
Soria	564	70	26	44	494	258	236
Valladolid	2.519	107	43	64	2.412	1.518	894
Zamora	940	89	53	36	851	628	223
CASTILLA-LA MANCHA	8.939	1.147	561	586	7.792	5.055	2.737
Albacete	2.383	511	260	251	1.872	983	889
Ciudad Real	3.259	383	180	203	2.876	2.197	679
Cuenca	667	109	37	72	558	348	210
Guadalajara	1.007	64	40	24	943	590	353
Toledo	1.623	80	44	36	1.543	937	606
CATALUÑA	12.464	1.464	802	662	11.000	7.353	3.647
Barcelona	10.800	1.294	726	568	9.506	6.415	3.091
Girona	763	29	13	16	734	325	409
Lleida	345	—	—	—	345	234	111
Tarragona	556	141	63	78	415	379	36
COMUNIDAD VALENCIANA (1)	7.576	751	377	374	6.825	4.115	2.710
Alicante
Castellón
Valencia
EXTREMADURA	5.637	206	104	102	5.431	3.371	2.060
Badajoz	4.260	115	61	54	4.145	2.570	1.575
Cáceres	1.377	91	43	48	1.286	801	485
GALICIA	4.449	62	29	33	4.387	2.333	2.054
La Coruña	2.050	—	—	—	2.050	1.112	938
Lugo	709	—	—	—	709	405	304
Orense	114	—	—	—	114	60	54
Pontevedra	1.576	62	29	33	1.514	756	758
MADRID (Comunidad de)	12.819	465	215	250	12.354	7.440	4.914
MURCIA (Región de)	5.096	228	115	113	4.868	3.003	1.865
NAVARRA (Comunidad Foral de)	—	—	—	—	—	—	—
PAÍS VASCO	—	—	—	—	—	—	—
Álava	—	—	—	—	—	—	—
Guipúzcoa	—	—	—	—	—	—	—
Vizcaya	—	—	—	—	—	—	—
RIOJA (La)	862	97	33	64	765	707	58
CEUTA	377	—	—	—	377	233	144
MELILLA	595	169	98	71	426	387	39

(1) La distribución por sexo y curso ha sido estimada.

**6. ALUMNADO MATRICULADO, POR CICLO Y CURSO.
CENTROS PRIVADOS. AMBOS SEXOS.**

EDUCACIÓN SECUNDARIA OBLIGATORIA

COMUNIDADES AUTÓNOMAS Y PROVINCIAS	TOTAL	PRIMER CICLO			SEGUNDO CICLO		
		Total	Primero	Segundo	Total	Tercero	Cuarto
TOTAL GENERAL	42.823	31.300	16.379	14.921	11.523	7.148	4.375
ANDALUCÍA	12.922	8.114	4.060	4.054	4.808	2.968	1.840
Almería	73	73	35	38	—	—	—
Cádiz	1.239	752	363	389	487	313	174
Córdoba	858	508	253	255	350	173	177
Granada	712	523	248	275	189	102	87
Huelva	1.069	761	373	388	308	154	154
Jaén	2.617	1.039	538	501	1.578	855	723
Málaga	3.744	2.658	1.314	1.344	1.086	802	284
Sevilla	2.610	1.800	936	864	810	569	241
ARAGÓN	1.951	1.951	1.004	947	—	—	—
Huesca	—	—	—	—	—	—	—
Teruel	300	300	150	150	—	—	—
Zaragoza	1.651	1.651	854	797	—	—	—
ASTURIAS (Principado de)	799	799	404	395	—	—	—
BALEARES (Islas)	964	964	480	484	—	—	—
CANARIAS	—	—	—	—	—	—	—
Las Palmas	—	—	—	—	—	—	—
Santa Cruz de Tenerife	—	—	—	—	—	—	—
CANTABRIA	941	941	443	498	—	—	—
CASTILLA Y LEÓN	3.657	3.534	1.751	1.783	123	71	52
Ávila	252	252	122	130	—	—	—
Burgos	455	441	207	234	14	14	—
León	1.137	1.137	574	563	—	—	—
Palencia	55	55	24	31	—	—	—
Salamanca	474	474	227	247	—	—	—
Segovia	515	515	257	258	—	—	—
Soria	140	140	71	69	—	—	—
Valladolid	276	167	85	82	109	57	52
Zamora	353	353	184	169	—	—	—
CASTILLA-LA MANCHA	1.925	1.925	979	946	—	—	—
Albacete	454	454	250	204	—	—	—
Ciudad Real	1.002	1.002	488	514	—	—	—
Cuenca	—	—	—	—	—	—	—
Guadalajara	142	142	76	66	—	—	—
Toledo	327	327	165	162	—	—	—
CATALUÑA	8.841	3.764	2.643	1.121	5.077	3.348	1.729
Barcelona	8.605	3.613	2.564	1.049	4.992	3.295	1.697
Girona	236	151	79	72	85	53	32
Lleida	—	—	—	—	—	—	—
Tarragona	—	—	—	—	—	—	—
COMUNIDAD VALENCIANA (1)	1.091	1.091	526	565	—	—	—
Alicante	551
Castellón	—
Valencia	540
EXTREMADURA	1.113	1.113	586	527	—	—	—
Badajoz	827	827	443	384	—	—	—
Cáceres	286	286	143	143	—	—	—
GALICIA	876	397	193	204	479	262	217
La Coruña	720	318	152	166	402	221	181
Lugo	156	79	41	38	77	41	36
Orense	—	—	—	—	—	—	—
Pontevedra	—	—	—	—	—	—	—
MADRID (Comunidad de)	5.344	4.308	2.121	2.187	1.036	499	537
MURCIA (Región de)	1.569	1.569	784	785	—	—	—
NAVARRA (Comunidad Foral de)	—	—	—	—	—	—	—
PAÍS VASCO	—	—	—	—	—	—	—
Álava	—	—	—	—	—	—	—
Guipúzcoa	—	—	—	—	—	—	—
Vizcaya	—	—	—	—	—	—	—
RIOJA (La)	523	523	248	275	—	—	—
CEUTA	—	—	—	—	—	—	—
MELILLA	307	307	157	150	—	—	—

(1) La distribución por curso ha sido estimada.

**7. ALUMNADO MATRICULADO, POR CICLO Y CURSO.
CENTROS PRIVADOS. MUJERES.**

EDUCACIÓN SECUNDARIA OBLIGATORIA

COMUNIDADES AUTÓNOMAS Y PROVINCIAS	TOTAL	PRIMER CICLO			SEGUNDO CICLO		
		Total	Primero	Segundo	Total	Tercero	Cuarto
TOTAL GENERAL	20.588	15.328	7.920	7.408	5.260	3.274	1.986
ANDALUCÍA	5.909	3.706	1.808	1.898	2.203	1.359	844
Almería	35	35	19	16	—	—	—
Cádiz	510	278	134	144	232	146	86
Córdoba	527	323	153	170	204	96	108
Granada	158	115	43	72	43	23	20
Huelva	440	345	165	180	95	46	49
Jaén	1.062	356	188	168	706	379	327
Málaga	1.919	1.373	652	721	546	413	133
Sevilla	1.258	881	454	427	377	256	121
ARAGÓN	995	995	499	496	—	—	—
Huesca	—	—	—	—	—	—	—
Teruel	154	154	74	80	—	—	—
Zaragoza	841	841	425	416	—	—	—
ASTURIAS (Principado de)	399	399	195	204	—	—	—
BALEARES (Islas)	567	567	274	293	—	—	—
CANARIAS	—	—	—	—	—	—	—
Las Palmas	—	—	—	—	—	—	—
Santa Cruz de Tenerife	—	—	—	—	—	—	—
CANTABRIA	558	558	265	293	—	—	—
CASTILLA Y LEÓN	1.956	1.901	951	950	55	34	21
Ávila	59	59	35	24	—	—	—
Burgos	237	231	107	124	6	6	—
León	678	678	338	340	—	—	—
Palencia	24	24	9	15	—	—	—
Salamanca	196	196	98	98	—	—	—
Segovia	282	282	135	147	—	—	—
Soria	98	98	53	45	—	—	—
Valladolid	158	109	58	51	49	28	21
Zamora	224	224	118	106	—	—	—
CASTILLA-LA MANCHA	930	930	480	450	—	—	—
Albacete	226	226	137	89	—	—	—
Ciudad Real	538	538	264	274	—	—	—
Cuenca	—	—	—	—	—	—	—
Guadalajara	15	15	7	8	—	—	—
Toledo	151	151	72	79	—	—	—
CATALUÑA	3.956	1.625	1.159	466	2.331	1.539	792
Barcelona	3.870	1.566	1.129	437	2.304	1.523	781
Girona	86	59	30	29	27	16	11
Lleida	—	—	—	—	—	—	—
Tarragona	—	—	—	—	—	—	—
COMUNIDAD VALENCIANA (1)	470	470	225	245	—	—	—
Alicante
Castellón
Valencia
EXTREMADURA	631	631	327	304	—	—	—
Badajoz	495	495	261	234	—	—	—
Cáceres	136	136	66	70	—	—	—
GALICIA	382	186	98	88	196	104	92
La Coruña	319	153	79	74	166	91	75
Lugo	63	33	19	14	30	13	17
Orense	—	—	—	—	—	—	—
Pontevedra	—	—	—	—	—	—	—
MADRID (Comunidad de)	2.613	2.138	1.039	1.099	475	238	237
MURCIA (Región de)	809	809	399	410	—	—	—
NAVARRA (Comunidad Foral de)	—	—	—	—	—	—	—
PAÍS VASCO	—	—	—	—	—	—	—
Álava	—	—	—	—	—	—	—
Guipúzcoa	—	—	—	—	—	—	—
Vizcaya	—	—	—	—	—	—	—
RIOJA (La)	250	250	124	126	—	—	—
CEUTA	—	—	—	—	—	—	—
MELILLA	163	163	77	86	—	—	—

(1) La distribución por sexo y curso ha sido estimada.

**8. ALUMNADO REPETIDOR, POR CICLO, CURSO Y SEXO.
TODOS LOS CENTROS.**

EDUCACIÓN SECUNDARIA OBLIGATORIA

COMUNIDADES AUTÓNOMAS Y PROVINCIAS	TOTAL		PRIMER CICLO (1)		SEGUNDO CICLO					
	Total	Mujeres	Total	Mujeres	Total		Tercero		Cuarto	
					Total	Mujeres	Total	Mujeres	Total	Mujeres
TOTAL GENERAL (*)	30.837	13.943	1.198	461	29.639	13.482	18.504	8.109	11.135	5.373
ANDALUCÍA	9.015	4.358	565	224	8.450	4.134	5.127	2.396	3.323	1.738
Almería	491	211	37	14	454	197	249	107	205	90
Cádiz	1.914	944	58	15	1.856	929	1.068	517	788	412
Córdoba	264	141	65	38	199	103	110	56	89	47
Granada	645	305	38	14	607	291	333	150	274	141
Huelva	585	240	81	20	504	220	316	126	188	94
Jaén	617	306	36	8	581	298	335	166	246	132
Málaga	2.120	1.056	130	62	1.990	994	1.243	591	747	403
Sevilla	2.379	1.155	120	53	2.259	1.102	1.473	683	786	419
ARAGÓN	1.106	482	44	17	1.062	465	675	277	387	188
Huesca	114	53	—	—	114	53	71	33	43	20
Teruel	196	78	10	5	186	73	119	41	67	32
Zaragoza	796	351	34	12	762	339	485	203	277	136
ASTURIAS (Principado de)	1.613	653	9	1	1.604	652	1.009	404	595	248
BALEARES (Islas)	1.585	652	50	32	1.535	620	995	383	540	237
CANARIAS	721	369	—	—	721	369	568	290	153	79
Las Palmas	463	236	—	—	463	236	375	190	88	46
Santa Cruz de Tenerife	258	133	—	—	258	133	193	100	65	33
CANTABRIA	750	307	—	—	750	307	453	174	297	133
CASTILLA Y LEÓN	3.056	1.365	115	38	2.941	1.327	1.855	791	1.086	536
Ávila	222	125	33	10	189	115	122	74	67	41
Burgos	180	63	8	—	172	63	91	33	81	30
León	902	405	27	11	875	394	583	251	292	143
Palencia	306	128	2	1	304	127	179	65	125	62
Salamanca	158	47	5	1	153	46	97	22	56	24
Segovia	122	64	11	6	111	58	63	34	48	24
Soria	198	72	25	7	173	65	92	27	81	38
Valladolid	808	378	4	2	804	376	510	232	294	144
Zamora	160	83	—	—	160	83	118	53	42	30
CASTILLA-LA MANCHA	1.857	866	37	15	1.820	851	1.244	547	576	304
Albacete	501	265	9	6	492	259	291	154	201	105
Ciudad Real	560	286	9	6	551	280	372	169	179	111
Cuenca	112	41	14	3	98	38	68	25	30	13
Guadalajara	314	125	1	—	313	125	208	78	105	47
Toledo	370	149	4	—	366	149	305	121	61	28
CATALUÑA	1.858	781	127	40	1.731	741	784	316	947	425
Barcelona	1.574	661	108	33	1.466	628	713	285	753	343
Girona	172	70	—	—	172	70	25	5	147	65
Lleida	46	17	—	—	46	17	2	1	44	16
Tarragona	66	33	19	7	47	26	44	25	3	1
COMUNIDAD VALENCIANA
Alicante
Castellón
Valencia
EXTREMADURA	1.401	691	7	1	1.394	690	861	414	533	276
Badajoz	974	479	7	1	967	478	598	288	369	190
Cáceres	427	212	—	—	427	212	263	126	164	86
GALICIA	1.327	469	34	8	1.293	461	709	229	584	232
La Coruña	565	232	16	5	549	227	259	82	290	145
Lugo	340	108	9	2	331	106	199	66	132	40
Orense	51	20	—	—	51	20	25	9	26	11
Pontevedra	371	109	9	1	362	108	226	72	136	36
MADRID (Comunidad de)	4.909	2.257	94	37	4.815	2.220	3.150	1.446	1.665	774
MURCIA (Región de)	1.351	560	63	32	1.288	528	889	351	399	177
NAVARRA (Comunidad Foral de)	—	—	—	—	—	—	—	—	—	—
PAÍS VASCO	—	—	—	—	—	—	—	—	—	—
Álava	—	—	—	—	—	—	—	—	—	—
Guipúzcoa	—	—	—	—	—	—	—	—	—	—
Vizcaya	—	—	—	—	—	—	—	—	—	—
RIOJA (La)	142	65	41	11	101	54	78	41	23	13
CEUTA	70	31	—	—	70	31	43	18	27	13
MELILLA	76	37	12	5	64	32	64	32	—	—

Nota: Este alumnado repetidor figura en el alumnado matriculado por curso de los cuadros anteriores.

(*) La cifra del Total General no corresponde al Total Nacional, ya que faltan los datos de la Comunidad Valenciana.

(1) Se refiere al alumnado que no supera la evaluación del Primer Ciclo.

**9. ALUMNADO REPETIDOR, POR CICLO, CURSO Y SEXO.
CENTROS PÚBLICOS.**

EDUCACIÓN SECUNDARIA OBLIGATORIA

COMUNIDADES AUTÓNOMAS Y PROVINCIAS	TOTAL		PRIMER CICLO (1)		SEGUNDO CICLO					
	Total	Mujeres	Total	Mujeres	Total		Tercero		Cuarto	
					Total	Mujeres	Total	Mujeres	Total	Mujeres
TOTAL GENERAL (*)	29.451	13.371	586	213	28.865	13.158	18.102	7.942	10.763	5.216
ANDALUCÍA	8.193	4.001	277	116	7.916	3.885	4.836	2.267	3.080	1.618
Almería	489	210	35	13	454	197	249	107	205	90
Cádiz	1.811	899	34	10	1.777	889	1.021	494	756	395
Córdoba	228	120	44	26	184	94	103	52	81	42
Granada	611	289	15	1	596	288	325	148	271	140
Huelva	464	206	48	16	416	190	279	115	137	75
Jaén	434	227	5	2	429	225	267	136	162	89
Málaga	1.963	982	46	24	1.917	958	1.196	569	721	389
Sevilla	2.193	1.068	50	24	2.143	1.044	1.396	646	747	398
ARAGÓN	1.096	477	34	12	1.062	465	675	277	387	188
Huesca	114	53	—	—	114	53	71	33	43	20
Teruel	186	73	—	—	186	73	119	41	67	32
Zaragoza	796	351	34	12	762	339	485	203	277	136
ASTURIAS (Principado de)	1.612	652	8	—	1.604	652	1.009	404	595	248
BALEARES (Islas)	1.535	620	—	—	1.535	620	995	383	540	237
CANARIAS	721	369	—	—	721	369	568	290	153	79
Las Palmas	463	236	—	—	463	236	375	190	88	46
Santa Cruz de Tenerife	258	133	—	—	258	133	193	100	65	33
CANTABRIA	750	307	—	—	750	307	453	174	297	133
CASTILLA Y LEÓN	2.971	1.340	42	14	2.929	1.326	1.851	790	1.078	536
Ávila	200	122	11	7	189	115	122	74	67	41
Burgos	178	63	6	—	172	63	91	33	81	30
León	875	394	—	—	875	394	583	251	292	143
Palencia	304	127	—	—	304	127	179	65	125	62
Salamanca	153	46	—	—	153	46	97	22	56	24
Segovia	111	58	—	—	111	58	63	34	48	24
Soria	198	72	25	7	173	65	92	27	81	38
Valladolid	792	375	—	—	792	375	506	231	286	144
Zamora	160	83	—	—	160	83	118	53	42	30
CASTILLA-LA MANCHA	1.843	862	23	11	1.820	851	1.244	547	576	304
Albacete	496	262	4	3	492	259	291	154	201	105
Ciudad Real	556	285	5	5	551	280	372	169	179	111
Cuenca	112	41	14	3	98	38	68	25	30	13
Guadalajara	313	125	—	—	313	125	208	78	105	47
Toledo	366	149	—	—	366	149	305	121	61	28
CATALUÑA	1.732	741	113	36	1.619	705	727	295	892	410
Barcelona	1.448	621	94	29	1.354	592	656	264	698	328
Girona	172	70	—	—	172	70	25	5	147	65
Lleida	46	17	—	—	46	17	2	1	44	16
Tarragona	66	33	19	7	47	26	44	25	3	1
COMUNIDAD VALENCIANA
Alicante
Castellón
Valencia
EXTREMADURA	1.394	690	—	—	1.394	690	861	414	533	276
Badajoz	967	478	—	—	967	478	598	288	369	190
Cáceres	427	212	—	—	427	212	263	126	164	86
GALICIA	1.275	457	9	1	1.266	456	691	226	575	230
La Coruña	538	226	—	—	538	226	253	82	285	144
Lugo	315	102	—	—	315	102	187	63	128	39
Orense	51	20	—	—	51	20	25	9	26	11
Pontevedra	371	109	9	1	362	108	226	72	136	36
MADRID (Comunidad de)	4.739	2.193	13	6	4.726	2.187	3.118	1.433	1.608	754
MURCIA (Región de)	1.314	534	26	6	1.288	528	889	351	399	177
NAVARRA (Comunidad Foral de)	—	—	—	—	—	—	—	—	—	—
PAÍS VASCO	—	—	—	—	—	—	—	—	—	—
Álava	—	—	—	—	—	—	—	—	—	—
Guipúzcoa	—	—	—	—	—	—	—	—	—	—
Vizcaya	—	—	—	—	—	—	—	—	—	—
RIOJA (La)	142	65	41	11	101	54	78	41	23	13
CEUTA	70	31	—	—	70	31	43	18	27	13
MELILLA	64	32	—	—	64	32	64	32	—	—

Nota: Este alumnado repetidor figura en el alumnado matriculado por curso de los cuadros anteriores.

(*) La cifra del Total General no corresponde al Total Nacional, ya que faltan los datos de la Comunidad Valenciana.

(1) Se refiere al alumnado que no supera la evaluación del Primer Ciclo.

**10. ALUMNADO REPETIDOR, POR CICLO, CURSO Y SEXO.
CENTROS PRIVADOS.**

EDUCACIÓN SECUNDARIA OBLIGATORIA

COMUNIDADES AUTÓNOMAS Y PROVINCIAS	TOTAL		PRIMER CICLO (1)		SEGUNDO CICLO					
	Total	Mujeres	Total	Mujeres	Total		Tercero		Cuarto	
					Total	Mujeres	Total	Mujeres	Total	Mujeres
TOTAL GENERAL (*)	1.386	572	612	248	774	324	402	167	372	157
ANDALUCÍA	822	357	288	108	534	249	291	129	243	120
Almería	2	1	2	1	—	—	—	—	—	—
Cádiz	103	45	24	5	79	40	47	23	32	17
Córdoba	36	21	21	12	15	9	7	4	8	5
Granada	34	16	23	13	11	3	8	2	3	1
Huelva	121	34	33	4	88	30	37	11	51	19
Jaén	183	79	31	6	152	73	68	30	84	43
Málaga	157	74	84	38	73	36	47	22	26	14
Sevilla	186	87	70	29	116	58	77	37	39	21
ARAGÓN	10	5	10	5	—	—	—	—	—	—
Huesca	—	—	—	—	—	—	—	—	—	—
Teruel	10	5	10	5	—	—	—	—	—	—
Zaragoza	—	—	—	—	—	—	—	—	—	—
ASTURIAS (Principado de)	1	1	1	1	—	—	—	—	—	—
BALEARES (Islas)	50	32	50	32	—	—	—	—	—	—
CANARIAS	—	—	—	—	—	—	—	—	—	—
Las Palmas	—	—	—	—	—	—	—	—	—	—
Santa Cruz de Tenerife	—	—	—	—	—	—	—	—	—	—
CANTABRIA	—	—	—	—	—	—	—	—	—	—
CASTILLA Y LEÓN	85	25	73	24	12	1	4	1	8	—
Ávila	22	3	22	3	—	—	—	—	—	—
Burgos	2	—	2	—	—	—	—	—	—	—
León	27	11	27	11	—	—	—	—	—	—
Palencia	2	1	2	1	—	—	—	—	—	—
Salamanca	5	1	5	1	—	—	—	—	—	—
Segovia	11	6	11	6	—	—	—	—	—	—
Soria	—	—	—	—	—	—	—	—	—	—
Valladolid	16	3	4	2	12	1	4	1	8	—
Zamora	—	—	—	—	—	—	—	—	—	—
CASTILLA-LA MANCHA	14	4	14	4	—	—	—	—	—	—
Albacete	5	3	5	3	—	—	—	—	—	—
Ciudad Real	4	1	4	1	—	—	—	—	—	—
Cuenca	—	—	—	—	—	—	—	—	—	—
Guadalajara	1	—	1	—	—	—	—	—	—	—
Toledo	4	—	4	—	—	—	—	—	—	—
CATALUÑA	126	40	14	4	112	36	57	21	55	15
Barcelona	126	40	14	4	112	36	57	21	55	15
Girona	—	—	—	—	—	—	—	—	—	—
Lleida	—	—	—	—	—	—	—	—	—	—
Tarragona	—	—	—	—	—	—	—	—	—	—
COMUNIDAD VALENCIANA
Alicante
Castellón
Valencia
EXTREMADURA	7	1	7	1	—	—	—	—	—	—
Badajoz	7	1	7	1	—	—	—	—	—	—
Cáceres	—	—	—	—	—	—	—	—	—	—
GALICIA	52	12	25	7	27	5	18	3	9	2
La Coruña	27	6	16	5	11	1	6	—	5	1
Lugo	25	6	9	2	16	4	12	3	4	1
Orense	—	—	—	—	—	—	—	—	—	—
Pontevedra	—	—	—	—	—	—	—	—	—	—
MADRID (Comunidad de)	170	64	81	31	89	33	32	13	57	20
MURCIA (Región de)	37	26	37	26	—	—	—	—	—	—
NAVARRA (Comunidad Foral de)	—	—	—	—	—	—	—	—	—	—
PAÍS VASCO	—	—	—	—	—	—	—	—	—	—
Álava	—	—	—	—	—	—	—	—	—	—
Guipúzcoa	—	—	—	—	—	—	—	—	—	—
Vizcaya	—	—	—	—	—	—	—	—	—	—
RIOJA (La)	—	—	—	—	—	—	—	—	—	—
CEUTA	—	—	—	—	—	—	—	—	—	—
MELILLA	12	5	12	5	—	—	—	—	—	—

Nota: Este alumnado repetidor figura en el alumnado matriculado por curso de los cuadros anteriores.

(*) La cifra del Total General no corresponde al Total Nacional, ya que faltan los datos de la Comunidad Valenciana.

(1) Se refiere al alumnado que no supera la evaluación del Primer Ciclo.

**11.1. ALUMNADO MATRICULADO, POR SEXO, EDAD Y CURSO.
TODOS LOS CENTROS.**

EDAD Y SEXO	TOTAL	PRIMERO	SEGUNDO	TERCERO	CUARTO
TOTAL GENERAL	282.837	24.953	23.705	146.585	87.594
De 12 años	18.963	18.963	—	—	—
De 13 años	20.992	4.284	16.708	—	—
De 14 años	86.575	1.409	4.778	80.388	—
De 15 años	86.823	223	2.125	40.002	44.473
De 16 años	45.192	20	89	20.386	24.697
De 17 años	17.534	2	3	4.256	13.273
De 18 y más años	6.758	52	2	1.553	5.151
MUJERES	138.501	11.813	11.370	71.115	44.203
De 12 años	9.487	9.487	—	—	—
De 13 años	10.312	1.710	8.602	—	—
De 14 años	44.542	510	1.924	42.108	—
De 15 años	42.893	68	806	17.975	24.044
De 16 años	20.159	14	36	8.430	11.679
De 17 años	7.815	1	1	1.801	6.012
De 18 y más años	3.293	23	1	801	2.468

**11.2. ALUMNADO MATRICULADO, POR SEXO, EDAD Y CURSO.
CENTROS PÚBLICOS.**

EDAD Y SEXO	TOTAL	PRIMERO	SEGUNDO	TERCERO	CUARTO
TOTAL GENERAL	240.014	8.574	8.784	139.437	83.219
De 12 años	5.862	5.862	—	—	—
De 13 años	7.431	1.805	5.626	—	—
De 14 años	78.533	696	2.020	75.817	—
De 15 años	81.394	149	1.076	38.351	41.818
De 16 años	43.335	12	60	19.675	23.588
De 17 años	16.946	—	1	4.115	12.830
De 18 y más años	6.513	50	1	1.479	4.983
MUJERES	117.913	3.893	3.962	67.841	42.217
De 12 años	2.894	2.894	—	—	—
De 13 años	3.549	692	2.857	—	—
De 14 años	40.847	234	731	39.882	—
De 15 años	40.464	44	351	17.296	22.773
De 16 años	19.404	7	23	8.159	11.215
De 17 años	7.581	—	—	1.743	5.838
De 18 y más años	3.174	22	—	761	2.391

**11.3. ALUMNADO MATRICULADO, POR SEXO, EDAD Y CURSO.
CENTROS PRIVADOS.**

EDUCACIÓN SECUNDARIA OBLIGATORIA

EDAD Y SEXO	TOTAL	PRIMERO	SEGUNDO	TERCERO	CUARTO
TOTAL GENERAL	42.823	16.379	14.921	7.148	4.375
De 12 años	13.101	13.101	—	—	—
De 13 años	13.561	2.479	11.082	—	—
De 14 años	8.042	713	2.758	4.571	—
De 15 años	5.429	74	1.049	1.651	2.655
De 16 años	1.857	8	29	711	1.109
De 17 años	588	2	2	141	443
De 18 y más años	245	2	1	74	168
MUJERES	20.588	7.920	7.408	3.274	1.986
De 12 años	6.593	6.593	—	—	—
De 13 años	6.763	1.018	5.745	—	—
De 14 años	3.695	276	1.193	2.226	—
De 15 años	2.429	24	455	679	1.271
De 16 años	755	7	13	271	464
De 17 años	234	1	1	58	174
De 18 y más años	119	1	1	40	77

12. ALUMNADO SEGÚN EL IDIOMA EXTRANJERO OBLIGATORIO QUE CURSA, POR TITULARIDAD.

EDUCACIÓN SECUNDARIA OBLIGATORIA

COMUNIDADES AUTÓNOMAS Y PROVINCIAS	TOTAL			INGLÉS			FRANCÉS			OTROS		
	Total	Pública	Privada	Total	Pública	Privada	Total	Pública	Privada	Total	Pública	Privada
TOTAL GENERAL (*)	256.781	215.142	41.639	247.201	206.069	41.132	9.405	8.940	465	175	133	42
ANDALUCÍA	67.096	54.259	12.837	64.704	51.885	12.819	2.347	2.329	18	45	45	—
Almería	4.337	4.264	73	4.042	3.969	73	295	295	—	—	—	—
Cádiz	13.030	11.805	1.225	12.564	11.339	1.225	421	421	—	45	45	—
Córdoba	3.013	2.155	858	2.807	1.967	840	206	188	18	—	—	—
Granada	4.120	3.408	712	3.698	2.986	712	422	422	—	—	—	—
Huelva	5.171	4.102	1.069	5.149	4.080	1.069	22	22	—	—	—	—
Jaén	6.301	3.710	2.591	6.127	3.536	2.591	174	174	—	—	—	—
Málaga	15.939	12.235	3.704	15.442	11.738	3.704	497	497	—	—	—	—
Sevilla	15.185	12.580	2.605	14.875	12.270	2.605	310	310	—	—	—	—
ARAGÓN	10.615	8.664	1.951	9.592	7.712	1.880	962	933	29	61	19	42
Huesca	1.554	1.554	—	1.242	1.242	—	293	293	—	19	19	—
Teruel	2.270	1.970	300	2.167	1.867	300	103	103	—	—	—	—
Zaragoza	6.791	5.140	1.651	6.183	4.603	1.580	566	537	29	42	—	42
ASTURIAS (Principado de)	12.733	11.934	799	12.406	11.607	799	327	327	—	—	—	—
BALEARES (Islas)	10.741	9.777	964	10.481	9.517	964	216	216	—	44	44	—
CANARIAS
Las Palmas
Santa Cruz de Tenerife
CANTABRIA	6.072	5.131	941	5.892	4.951	941	180	180	—	—	—	—
CASTILLA Y LEÓN	24.213	20.556	3.657	23.583	20.093	3.490	630	463	167	—	—	—
Ávila	1.290	1.038	252	1.269	1.017	252	21	21	—	—	—	—
Burgos	2.502	2.047	455	2.487	2.032	455	15	15	—	—	—	—
León	7.517	6.380	1.137	7.404	6.267	1.137	113	113	—	—	—	—
Palencia	1.528	1.473	55	1.486	1.431	55	42	42	—	—	—	—
Salamanca	1.224	750	474	1.213	739	474	11	11	—	—	—	—
Segovia	1.384	869	515	1.364	849	515	20	20	—	—	—	—
Soria	1.354	1.214	140	1.290	1.150	140	64	64	—	—	—	—
Valladolid	5.155	4.879	276	4.874	4.765	109	281	114	167	—	—	—
Zamora	2.259	1.906	353	2.196	1.843	353	63	63	—	—	—	—
CASTILLA-LA MANCHA	19.449	17.524	1.925	18.542	16.617	1.925	907	907	—	—	—	—
Albacete	4.945	4.491	454	4.642	4.188	454	303	303	—	—	—	—
Ciudad Real	7.412	6.410	1.002	7.212	6.210	1.002	200	200	—	—	—	—
Cuenca	1.364	1.364	—	1.238	1.238	—	126	126	—	—	—	—
Guadalajara	2.146	2.004	142	2.020	1.878	142	126	126	—	—	—	—
Toledo	3.582	3.255	327	3.430	3.103	327	152	152	—	—	—	—
CATALUÑA	35.010	26.169	8.841	33.611	24.927	8.684	1.399	1.242	157	—	—	—
Barcelona	31.267	22.662	8.605	30.174	21.726	8.448	1.093	936	157	—	—	—
Girona	1.831	1.595	236	1.664	1.428	236	167	167	—	—	—	—
Lleida	755	755	—	634	634	—	121	121	—	—	—	—
Tarragona	1.157	1.157	—	1.139	1.139	—	18	18	—	—	—	—
COMUNIDAD VALENCIANA
Alicante
Castellón
Valencia
EXTREMADURA	11.702	10.589	1.113	11.232	10.119	1.113	470	470	—	—	—	—
Badajoz	8.746	7.919	827	8.500	7.673	827	246	246	—	—	—	—
Cáceres	2.956	2.670	286	2.732	2.446	286	224	224	—	—	—	—
GALICIA	11.344	10.476	868	10.902	10.060	842	442	416	26	—	—	—
La Coruña	5.233	4.521	712	5.105	4.393	712	128	128	—	—	—	—
Lugo	1.940	1.784	156	1.845	1.715	130	95	69	26	—	—	—
Orense	421	421	—	341	341	—	80	80	—	—	—	—
Pontevedra	3.750	3.750	—	3.611	3.611	—	139	139	—	—	—	—
MADRID (Comunidad de)	31.441	26.097	5.344	30.934	25.590	5.344	482	482	—	25	25	—
MURCIA (Región de)	11.958	10.389	1.569	11.207	9.706	1.501	751	683	68	—	—	—
NAVARRA (Comunidad Foral de)	—	—	—	—	—	—	—	—	—	—	—	—
PAÍS VASCO	—	—	—	—	—	—	—	—	—	—	—	—
Álava	—	—	—	—	—	—	—	—	—	—	—	—
Guipúzcoa	—	—	—	—	—	—	—	—	—	—	—	—
Vizcaya	—	—	—	—	—	—	—	—	—	—	—	—
RIOJA (La)	2.172	1.649	523	2.155	1.632	523	17	17	—	—	—	—
CEUTA	737	737	—	621	621	—	116	116	—	—	—	—
MELILLA	1.498	1.191	307	1.339	1.032	307	159	159	—	—	—	—

(*) La cifra del Total General no corresponde al Total Nacional, ya que faltan los datos de la Comunidad Valenciana y de Canarias.

**13. ALUMNADO QUE CURSA IDIOMA EXTRANJERO OPTATIVO,
POR IDIOMA Y TITULARIDAD.**

EDUCACIÓN SECUNDARIA OBLIGATORIA

COMUNIDADES AUTÓNOMAS Y PROVINCIAS	TOTAL			INGLÉS			FRANCÉS			OTROS		
	Total	Pública	Privada	Total	Pública	Privada	Total	Pública	Privada	Total	Pública	Privada
TOTAL GENERAL (*)	51.954	39.752	12.202	2.320	2.109	211	48.069	36.343	11.726	1.565	1.300	265
ANDALUCÍA	15.172	13.118	2.054	680	680	—	14.492	12.438	2.054	—	—	—
Almería	716	716	—	44	44	—	672	672	—	—	—	—
Cádiz	2.033	2.033	—	130	130	—	1.903	1.903	—	—	—	—
Córdoba	618	389	229	28	28	—	590	361	229	—	—	—
Granada	978	893	85	109	109	—	869	784	85	—	—	—
Huelva	1.197	1.004	193	2	2	—	1.195	1.002	193	—	—	—
Jaén	1.572	999	573	63	63	—	1.509	936	573	—	—	—
Málaga	4.151	3.842	309	194	194	—	3.957	3.648	309	—	—	—
Sevilla	3.907	3.242	665	110	110	—	3.797	3.132	665	—	—	—
ARAGÓN	3.319	2.185	1.134	262	191	71	3.057	1.994	1.063	—	—	—
Huesca	358	358	—	70	70	—	288	288	—	—	—	—
Teruel	390	325	65	—	—	—	390	325	65	—	—	—
Zaragoza	2.571	1.502	1.069	192	121	71	2.379	1.381	998	—	—	—
ASTURIAS (Principado de)	2.413	1.998	415	121	121	—	2.292	1.877	415	—	—	—
BALEARES (Islas)	2.085	1.595	490	54	54	—	1.058	770	288	973	771	202
CANARIAS
Las Palmas
Santa Cruz de Tenerife
CANTABRIA	1.292	883	409	18	18	—	1.236	827	409	38	38	—
CASTILLA Y LEÓN	4.923	3.236	1.687	212	88	124	4.587	3.087	1.500	124	61	63
Ávila	349	97	252	35	35	—	264	62	202	50	—	50
Burgos	368	213	155	5	5	—	363	208	155	—	—	—
León	1.663	1.152	511	—	—	—	1.638	1.127	511	25	25	—
Palencia	218	218	—	—	—	—	218	218	—	—	—	—
Salamanca	264	62	202	—	—	—	251	62	189	13	—	13
Segovia	339	79	260	—	—	—	339	79	260	—	—	—
Soria	336	300	36	11	11	—	325	289	36	—	—	—
Valladolid	951	801	150	161	37	124	764	738	26	26	26	—
Zamora	435	314	121	—	—	—	425	304	121	10	10	—
CASTILLA-LA MANCHA	4.668	3.856	812	202	202	—	4.466	3.654	812	—	—	—
Albacete	1.093	894	199	22	22	—	1.071	872	199	—	—	—
Ciudad Real	1.979	1.416	563	41	41	—	1.938	1.375	563	—	—	—
Cuenca	517	517	—	99	99	—	418	418	—	—	—	—
Guadalajara	305	305	—	—	—	—	305	305	—	—	—	—
Toledo	774	724	50	40	40	—	734	684	50	—	—	—
CATALUÑA	943	581	362	30	30	—	699	337	362	214	214	—
Barcelona	924	562	362	30	30	—	695	333	362	199	199	—
Girona	1	1	—	—	—	—	1	1	—	—	—	—
Lleida	3	3	—	—	—	—	3	3	—	—	—	—
Tarragona	15	15	—	—	—	—	—	—	—	15	15	—
COMUNIDAD VALENCIANA
Alicante
Castellón
Valencia
EXTREMADURA	1.512	817	695	127	127	—	1.338	643	695	47	47	—
Badajoz	944	535	409	—	—	—	944	535	409	—	—	—
Cáceres	568	282	286	127	127	—	394	108	286	47	47	—
GALICIA	3.041	2.608	433	83	67	16	2.939	2.522	417	19	19	—
La Coruña	1.073	786	287	25	25	—	1.043	756	287	5	5	—
Lugo	684	538	146	19	3	16	665	535	130	—	—	—
Orense	139	139	—	28	28	—	111	111	—	—	—	—
Pontevedra	1.145	1.145	—	11	11	—	1.120	1.120	—	14	14	—
MADRID (Comunidad de)	7.587	5.310	2.277	239	239	—	7.204	4.927	2.277	144	144	—
MURCIA (Región de)	2.958	2.016	942	123	123	—	2.835	1.893	942	—	—	—
NAVARRA (Comunidad Foral de)	—	—	—	—	—	—	—	—	—	—	—	—
PAÍS VASCO	—	—	—	—	—	—	—	—	—	—	—	—
Álava	—	—	—	—	—	—	—	—	—	—	—	—
Guipúzcoa	—	—	—	—	—	—	—	—	—	—	—	—
Vizcaya	—	—	—	—	—	—	—	—	—	—	—	—
RIOJA (La)	699	438	261	—	—	—	693	432	261	6	6	—
CEUTA	57	57	—	23	23	—	34	34	—	—	—	—
MELILLA	1.285	1.054	231	146	146	—	1.139	908	231	—	—	—

(*) La cifra del Total General no corresponde al Total Nacional, ya que faltan los datos de la Comunidad Valenciana y de Canarias.

14. ALUMNADO QUE PROMOCIONÓ EN EL CURSO ACADÉMICO ANTERIOR, POR CICLO Y TITULARIDAD. AMBOS SEXOS.

EDUCACIÓN SECUNDARIA OBLIGATORIA

COMUNIDADES AUTÓNOMAS Y PROVINCIAS	PRIMER CICLO			SEGUNDO CICLO		
	Total	Pública	Privada	Total	Pública	Privada
TOTAL GENERAL	3.718	2.426	1.292	40.336	37.200	3.136
ANDALUCÍA	548	548	—	11.130	10.009	1.121
Almería	97	97	—	918	918	—
Cádiz	66	66	—	2.338	2.185	153
Córdoba	81	81	—	438	321	117
Granada	46	46	—	975	910	65
Huelva	96	96	—	613	559	54
Jaén	—	—	—	1.184	762	422
Málaga	127	127	—	2.528	2.385	143
Sevilla	35	35	—	2.136	1.969	167
ARAGÓN	167	167	—	1.619	1.619	—
Huesca	—	—	—	207	207	—
Teruel	—	—	—	364	364	—
Zaragoza	167	167	—	1.048	1.048	—
ASTURIAS (Principado de)	203	203	—	2.568	2.568	—
BALEARES (Islas)	—	—	—	1.396	1.396	—
CANARIAS	—	—	—	1.017	1.017	—
Las Palmas	—	—	—	544	544	—
Santa Cruz de Tenerife	—	—	—	473	473	—
CANTABRIA	—	—	—	878	878	—
CASTILLA Y LEÓN	196	196	—	3.328	3.285	43
Ávila	46	46	—	44	44	—
Burgos	48	48	—	468	454	14
León	—	—	—	1.027	1.027	—
Palencia	—	—	—	231	231	—
Salamanca	—	—	—	159	159	—
Segovia	—	—	—	239	239	—
Soria	102	102	—	205	205	—
Valladolid	—	—	—	804	775	29
Zamora	—	—	—	151	151	—
CASTILLA-LA MANCHA	184	184	—	2.157	2.157	—
Albacete	—	—	—	848	848	—
Ciudad Real	—	—	—	507	507	—
Cuenca	102	102	—	256	256	—
Guadalajara	—	—	—	227	227	—
Toledo	82	82	—	319	319	—
CATALUÑA	1.746	682	1.064	4.163	2.956	1.207
Barcelona	1.545	544	1.001	3.667	2.460	1.207
Girona	90	27	63	368	368	—
Lleida	—	—	—	116	116	—
Tarragona	111	111	—	12	12	—
COMUNIDAD VALENCIANA (1)	—	—	—	2.162	1.936	226
Alicante	—	—	—
Castellón	—	—	—
Valencia	—	—	—
EXTREMADURA	245	245	—	1.924	1.924	—
Badajoz	245	245	—	1.478	1.478	—
Cáceres	—	—	—	446	446	—
GALICIA	237	48	189	2.005	1.817	188
La Coruña	150	—	150	939	797	142
Lugo	39	—	39	471	425	46
Orense	—	—	—	127	127	—
Pontevedra	48	48	—	468	468	—
MADRID (Comunidad de)	39	—	39	4.343	3.992	351
MURCIA (Región de)	69	69	—	1.494	1.494	—
NAVARRA (Comunidad Foral de)	—	—	—	—	—	—
PAÍS VASCO	—	—	—	—	—	—
Álava	—	—	—	—	—	—
Guipúzcoa	—	—	—	—	—	—
Vizcaya	—	—	—	—	—	—
RIOJA (La)	84	84	—	25	25	—
CEUTA	—	—	—	127	127	—
MELILLA	—	—	—	—	—	—

(1) El alumnado que promocionó en el Segundo Ciclo ha sido estimado.

15. ALUMNADO QUE PROMOCIONÓ EN EL CURSO ACADÉMICO ANTERIOR, POR CICLO Y TITULARIDAD. MUJERES.

EDUCACIÓN SECUNDARIA OBLIGATORIA

COMUNIDADES AUTÓNOMAS Y PROVINCIAS	PRIMER CICLO			SEGUNDO CICLO		
	Total	Pública	Privada	Total	Pública	Privada
TOTAL GENERAL	1.786	1.193	593	21.392	19.853	1.539
ANDALUCÍA	238	238	—	5.819	5.251	568
Almería	39	39	—	424	424	—
Cádiz	13	13	—	1.222	1.142	80
Córdoba	56	56	—	244	170	74
Granada	18	18	—	495	474	21
Huelva	38	38	—	343	323	20
Jaén	—	—	—	616	401	215
Málaga	58	58	—	1.353	1.282	71
Sevilla	16	16	—	1.122	1.035	87
ARAGÓN	82	82	—	921	921	—
Huesca	—	—	—	118	118	—
Teruel	—	—	—	197	197	—
Zaragoza	82	82	—	606	606	—
ASTURIAS (Principado de)	96	96	—	1.388	1.388	—
BALEARES (Islas)	—	—	—	816	816	—
CANARIAS	—	—	—	566	566	—
Las Palmas	—	—	—	315	315	—
Santa Cruz de Tenerife	—	—	—	251	251	—
CANTABRIA	—	—	—	466	466	—
CASTILLA Y LEÓN	94	94	—	1.808	1.794	14
Ávila	23	23	—	23	23	—
Burgos	22	22	—	239	233	6
León	—	—	—	575	575	—
Palencia	—	—	—	113	113	—
Salamanca	—	—	—	72	72	—
Segovia	—	—	—	106	106	—
Soria	49	49	—	116	116	—
Valladolid	—	—	—	467	459	8
Zamora	—	—	—	97	97	—
CASTILLA-LA MANCHA	104	104	—	1.222	1.222	—
Albacete	—	—	—	510	510	—
Ciudad Real	—	—	—	288	288	—
Cuenca	52	52	—	122	122	—
Guadalajara	—	—	—	117	117	—
Toledo	52	52	—	185	185	—
CATALUÑA	845	363	482	2.143	1.564	579
Barcelona	756	297	459	1.882	1.303	579
Girona	37	14	23	200	200	—
Lleida	—	—	—	58	58	—
Tarragona	52	52	—	3	3	—
COMUNIDAD VALENCIANA (1)	—	—	—	1.147	1.033	114
Alicante	—	—	—
Castellón	—	—	—
Valencia	—	—	—
EXTREMADURA	119	119	—	1.032	1.032	—
Badajoz	119	119	—	812	812	—
Cáceres	—	—	—	220	220	—
GALICIA	115	18	97	896	811	85
La Coruña	85	—	85	427	369	58
Lugo	12	—	12	229	202	27
Orense	—	—	—	39	39	—
Pontevedra	18	18	—	201	201	—
MADRID (Comunidad de)	14	—	14	2.266	2.087	179
MURCIA (Región de)	36	36	—	826	826	—
NAVARRA (Comunidad Foral de)	—	—	—	—	—	—
PAÍS VASCO	—	—	—	—	—	—
Álava	—	—	—	—	—	—
Guipúzcoa	—	—	—	—	—	—
Vizcaya	—	—	—	—	—	—
RIOJA (La)	43	43	—	11	11	—
CEUTA	—	—	—	65	65	—
MELILLA	—	—	—	—	—	—

(1) El alumnado que promocionó en el Segundo Ciclo ha sido estimado.

I.3.4. BACHILLERATO (L.O.G.S.E.)

**1. NÚMERO DE CENTROS QUE IMPARTEN
BACHILLERATO L.O.G.S.E., POR TITULARIDAD**

BACHILLERATO L.O.G.S.E.

COMUNIDADES AUTÓNOMAS Y PROVINCIAS	TOTAL	PÚBLICA	PRIVADA
TOTAL GENERAL	625	589	36
ANDALUCÍA	149	135	14
Almería	11	11	—
Cádiz	23	22	1
Córdoba	10	8	2
Granada	14	13	1
Huelva	9	8	1
Jaén	20	16	4
Málaga	30	28	2
Sevilla	32	29	3
ARAGÓN	31	31	—
Huesca	6	6	—
Teruel	9	9	—
Zaragoza	16	16	—
ASTURIAS (Principado de)	28	28	—
BALEARES (Islas)	24	24	—
CANARIAS	11	11	—
Las Palmas	6	6	—
Santa Cruz de Tenerife	5	5	—
CANTABRIA	9	9	—
CASTILLA Y LEÓN	62	61	1
Ávila	3	3	—
Burgos	10	10	—
León	10	10	—
Palencia	6	6	—
Salamanca	4	4	—
Segovia	6	6	—
Soria	8	8	—
Valladolid	11	10	1
Zamora	4	4	—
CASTILLA-LA MANCHA	45	45	—
Albacete	14	14	—
Ciudad Real	15	15	—
Cuenca	5	5	—
Guadalajara	4	4	—
Toledo	7	7	—
CATALUÑA	62	55	7
Barcelona	51	44	7
Girona	7	7	—
Lleida	3	3	—
Tarragona	1	1	—
COMUNIDAD VALENCIANA	39	35	4
Alicante	16	16	—
Castellón	6	5	1
Valencia	17	14	3
EXTREMADURA	22	22	—
Badajoz	14	14	—
Cáceres	8	8	—
GALICIA	38	36	2
La Coruña	15	14	1
Lugo	9	8	1
Orense	3	3	—
Pontevedra	11	11	—
MADRID (Comunidad de)	57	52	5
MURCIA (Región de)	21	21	—
NAVARRA (Comunidad Foral de)	—	—	—
PAÍS VASCO	22	19	3
Álava	2	2	—
Guipúzcoa	11	9	2
Vizcaya	9	8	1
RIOJA (La)	2	2	—
CEUTA	2	2	—
MELILLA	1	1	—

**2. ALUMNADO MATRICULADO, POR CURSO Y MODALIDAD.
TODOS LOS CENTROS. AMBOS SEXOS.**

BACHILLERATO L.O.G.S.E.

COMUNIDADES AUTÓNOMAS Y PROVINCIAS	TOTAL	PRIMERO					SEGUNDO				
		TOTAL (*)	MODALIDAD				TOTAL (*)	MODALIDAD			
			Artes	Ciencias de la Naturaleza y de la Salud	Humanidades y Ciencias Sociales	Tecnología		Artes	Ciencias de la Naturaleza y de la Salud	Humanidades y Ciencias Sociales	Tecnología
TOTAL GENERAL	69.599	50.856	2.425	17.278	20.013	7.283	18.743	1.590	5.741	7.654	2.875
ANDALUCÍA	10.811	10.811	224	4.348	4.723	1.516	—	—	—	—	—
Almería	814	814	31	251	381	151	—	—	—	—	—
Cádiz	2.167	2.167	—	892	928	347	—	—	—	—	—
Córdoba	431	431	—	145	225	61	—	—	—	—	—
Granada	841	841	28	234	421	158	—	—	—	—	—
Huelva	643	643	34	328	243	38	—	—	—	—	—
Jaén	1.117	1.117	35	409	464	209	—	—	—	—	—
Málaga	2.646	2.646	62	1.195	1.117	272	—	—	—	—	—
Sevilla	2.152	2.152	34	894	944	280	—	—	—	—	—
ARAGÓN	3.363	1.918	138	673	755	352	1.445	145	499	576	225
Huesca	517	292	21	63	142	66	225	26	25	115	59
Teruel	607	376	21	134	132	89	231	14	77	97	43
Zaragoza	2.239	1.250	96	476	481	197	989	105	397	364	123
ASTURIAS (Principado de)	4.322	2.769	100	955	1.160	554	1.553	74	502	670	307
BALEARES (Islas)	3.911	2.313	232	661	1.203	217	1.598	172	442	757	227
CANARIAS	820	820	333	333	135	19	—	—	—	—	—
Las Palmas	427	427	160	194	73	—	—	—	—	—	—
Santa Cruz de Tenerife	393	393	173	139	62	19	—	—	—	—	—
CANTABRIA	1.657	1.145	34	507	501	103	512	28	179	205	100
CASTILLA Y LEÓN	7.403	4.672	354	1.748	1.899	671	2.731	339	942	1.102	348
Ávila	143	92	29	—	29	34	51	30	—	13	8
Burgos	654	475	48	258	169	—	179	59	78	42	—
León	2.118	1.295	74	563	543	115	823	58	345	349	71
Palencia	622	360	25	87	161	87	262	30	53	121	58
Salamanca	704	379	26	68	168	117	325	33	69	151	72
Segovia	488	301	34	77	131	59	187	33	51	67	36
Soria	562	322	20	114	148	40	240	21	110	89	20
Valladolid	1.815	1.247	72	568	471	136	568	59	225	233	51
Zamora	297	201	26	13	79	83	96	16	11	37	32
CASTILLA-LA MANCHA	4.066	2.693	196	956	1.281	260	1.373	137	395	663	178
Albacete	1.549	951	—	375	496	80	598	—	207	323	68
Ciudad Real	1.147	800	116	220	360	104	347	74	33	171	69
Cuenca	378	243	—	100	125	18	135	—	42	61	32
Guadalajara	358	249	—	50	141	58	109	—	53	47	9
Toledo	634	450	80	211	159	—	184	63	60	61	—
CATALUÑA	7.331	4.762	194	1.429	2.014	1.125	2.569	149	650	1.059	711
Barcelona	6.555	4.259	194	1.283	1.769	1.013	2.296	149	591	975	581
Girona	565	370	—	93	212	65	195	—	37	67	91
Lleida	184	115	—	41	27	47	69	—	15	15	39
Tarragona	27	18	—	12	6	—	9	—	7	2	—
COMUNIDAD VALENCIANA (1)	4.740	3.857	883
Alicante	2.043
Castellón	385
Valencia	2.312
EXTREMADURA	3.201	2.161	40	893	916	312	1.040	40	380	435	185
Badajoz	2.546	1.669	40	727	731	171	877	40	369	386	82
Cáceres	655	492	—	166	185	141	163	—	11	49	103
GALICIA	2.034	1.969	14	804	647	504	65	—	21	26	18
La Coruña	963	909	14	383	311	201	54	—	17	21	16
Lugo	540	540	—	216	194	130	—	—	—	—	—
Orense	121	121	—	41	31	49	—	—	—	—	—
Pontevedra	410	399	—	164	111	124	11	—	4	5	2
MADRID (Comunidad de)	8.384	5.741	380	2.066	2.510	785	2.643	330	855	1.123	335
MURCIA (Región de)	2.692	1.824	79	603	836	306	868	53	285	386	144
NAVARRA (Comunidad Foral de)	—	—	—	—	—	—	—	—	—	—	—
PAÍS VASCO	4.251	3.049	—	1.150	1.344	555	1.202	—	552	560	90
Álava	451	340	—	144	157	39	111	—	30	51	30
Guipúzcoa	1.694	1.364	—	553	514	297	330	—	155	157	18
Vizcaya	2.106	1.345	—	453	673	219	761	—	367	352	42
RIOJA (La)	271	137	67	49	21	—	134	100	16	18	—
CEUTA	301	197	22	103	68	4	104	—	23	74	7
MELILLA	41	18	18	—	—	—	23	23	—	—	—

(*) La cifra del Total no corresponde a la desagregación por modalidad ya que falta este dato de la Comunidad Valenciana.

(1) La distribución por curso ha sido estimada.

**3. ALUMNADO MATRICULADO, POR CURSO Y MODALIDAD.
TODOS LOS CENTROS. MUJERES.**

BACHILLERATO L.O.G.S.E.

COMUNIDADES AUTÓNOMAS Y PROVINCIAS	TOTAL	PRIMERO					SEGUNDO				
		TOTAL (*)	Artes	Ciencias de la Naturaleza y de la Salud	Humanidades y Ciencias Sociales	Tecnología	TOTAL (*)	MODALIDAD			
								Artes	Ciencias de la Naturaleza y de la Salud	Humanidades y Ciencias Sociales	Tecnología
TOTAL GENERAL	37.637	27.263	1.513	8.984	12.956	1.636	10.374	989	3.052	5.271	594
ANDALUCÍA	5.439	5.439	132	2.067	2.822	418	—	—	—	—	—
Almería	419	419	18	132	227	42	—	—	—	—	—
Cádiz	1.123	1.123	—	444	577	102	—	—	—	—	—
Córdoba	247	247	—	62	156	29	—	—	—	—	—
Granada	457	457	17	113	286	41	—	—	—	—	—
Huelva	321	321	20	158	132	11	—	—	—	—	—
Jaén	606	606	21	212	311	62	—	—	—	—	—
Málaga	1.208	1.208	42	552	565	49	—	—	—	—	—
Sevilla	1.058	1.058	14	394	568	82	—	—	—	—	—
ARAGÓN	1.903	1.082	86	370	494	132	821	101	262	408	50
Huesca	294	176	12	31	95	38	118	16	13	75	14
Teruel	366	216	15	80	93	28	150	11	57	70	12
Zaragoza	1.243	690	59	259	306	66	553	74	192	263	24
ASTURIAS (Principado de)	2.337	1.509	59	555	782	113	828	46	284	448	50
BALEARES (Islas)	2.188	1.308	157	341	796	14	880	104	216	528	32
CANARIAS	478	478	233	169	72	4	—	—	—	—	—
Las Palmas	254	254	123	101	30	—	—	—	—	—	—
Santa Cruz de Tenerife	224	224	110	68	42	4	—	—	—	—	—
CANTABRIA	933	658	20	270	353	15	275	17	105	148	5
CASTILLA Y LEÓN	4.037	2.523	232	918	1.245	128	1.514	214	505	748	47
Ávila	85	50	22	—	21	7	35	20	—	11	4
Burgos	357	239	27	119	93	—	118	36	51	31	—
León	1.197	738	52	308	364	14	459	40	163	251	5
Palencia	303	184	17	45	106	16	119	14	21	77	7
Salamanca	299	156	13	38	103	2	143	24	26	92	1
Segovia	259	147	22	42	70	13	112	23	35	46	8
Soria	317	168	15	57	94	2	149	14	80	52	3
Valladolid	1.044	714	48	298	325	43	330	35	122	163	10
Zamora	176	127	16	11	69	31	49	8	7	25	9
CASTILLA-LA MANCHA	2.274	1.493	111	483	840	59	781	86	209	438	48
Albacete	910	559	—	189	331	39	351	—	107	220	24
Ciudad Real	640	443	62	121	251	9	197	50	21	109	17
Cuenca	175	113	—	45	64	4	62	—	21	38	3
Guadalajara	180	115	—	27	81	7	65	—	31	30	4
Toledo	369	263	49	101	113	—	106	36	29	41	—
CATALUÑA	3.949	2.530	120	752	1.378	280	1.419	93	335	777	214
Barcelona	3.506	2.259	120	681	1.209	249	1.247	93	299	710	145
Girona	331	204	—	45	145	14	127	—	24	53	50
Lleida	97	59	—	21	21	17	38	—	7	12	19
Tarragona	15	8	—	5	3	—	7	—	5	2	—
COMUNIDAD VALENCIANA (1)	2.642	2.174	468
Alicante
Castellón
Valencia
EXTREMADURA	1.741	1.155	23	494	568	70	586	19	198	300	69
Badajoz	1.412	911	23	399	451	38	501	19	191	268	23
Cáceres	329	244	—	95	117	32	85	—	7	32	46
GALICIA	1.072	1.056	9	490	432	125	16	—	4	10	2
La Coruña	460	455	9	208	195	43	5	—	—	5	—
Lugo	366	366	—	161	148	57	—	—	—	—	—
Orense	43	43	—	20	18	5	—	—	—	—	—
Pontevedra	203	192	—	101	71	20	11	—	4	5	2
MADRID (Comunidad de)	4.406	2.987	205	1.062	1.615	105	1.419	205	458	729	27
MURCIA (Región de)	1.506	1.012	58	316	553	85	494	27	148	282	37
NAVARRA (Comunidad Foral de)	—	—	—	—	—	—	—	—	—	—	—
PAÍS VASCO	2.357	1.639	—	600	952	87	718	—	313	393	12
Álava	264	199	—	79	110	10	65	—	19	42	4
Guipúzcoa	890	697	—	282	364	51	193	—	83	104	6
Vizcaya	1.203	743	—	239	478	26	460	—	211	247	2
RIOJA (La)	173	92	44	35	13	—	81	61	10	10	—
CEUTA	173	115	11	62	41	1	58	—	5	52	1
MELILLA	29	13	13	—	—	—	16	16	—	—	—

(*) La cifra del Total no corresponde a la desagregación por modalidad ya que falta este dato de la Comunidad Valenciana.

(1) La distribución por sexo y curso ha sido estimada.

**4. ALUMNADO MATRICULADO, POR CURSO Y MODALIDAD.
CENTROS PÚBLICOS. AMBOS SEXOS.**

BACHILLERATO L.O.G.S.E.

COMUNIDADES AUTÓNOMAS Y PROVINCIAS	TOTAL	PRIMERO					SEGUNDO				
		TOTAL (*)	MODALIDAD				TOTAL (*)	MODALIDAD			
			Artes	Ciencias de la Naturaleza y de la Salud	Humanidades y Ciencias Sociales	Tecnología		Artes	Ciencias de la Naturaleza y de la Salud	Humanidades y Ciencias Sociales	Tecnología
TOTAL GENERAL	64.852	47.511	2.388	16.290	18.785	6.463	17.341	1.558	5.447	7.187	2.504
ANDALUCÍA	9.853	9.853	224	4.028	4.304	1.297	—	—	—	—	—
Almería	814	814	31	251	381	151	—	—	—	—	—
Cádiz	2.033	2.033	—	815	893	325	—	—	—	—	—
Córdoba	324	324	—	114	171	39	—	—	—	—	—
Granada	785	785	28	234	386	137	—	—	—	—	—
Huelva	582	582	34	290	220	38	—	—	—	—	—
Jaén	786	786	35	335	310	106	—	—	—	—	—
Málaga	2.499	2.499	62	1.157	1.049	231	—	—	—	—	—
Sevilla	2.030	2.030	34	832	894	270	—	—	—	—	—
ARAGÓN	3.363	1.918	138	673	755	352	1.445	145	499	576	225
Huesca	517	292	21	63	142	66	225	26	25	115	59
Teruel	607	376	21	134	132	89	231	14	77	97	43
Zaragoza	2.239	1.250	96	476	481	197	989	105	397	364	123
ASTURIAS (Principado de)	4.322	2.769	100	955	1.160	554	1.553	74	502	670	307
BALEARES (Islas)	3.911	2.313	232	661	1.203	217	1.598	172	442	757	227
CANARIAS	820	820	333	333	135	19	—	—	—	—	—
Las Palmas	427	427	160	194	73	—	—	—	—	—	—
Santa Cruz de Tenerife	393	393	173	139	62	19	—	—	—	—	—
CANTABRIA	1.657	1.145	34	507	501	103	512	28	179	205	100
CASTILLA Y LEÓN	7.345	4.646	354	1.748	1.899	645	2.699	339	942	1.102	316
Ávila	143	92	29	—	29	34	51	30	—	13	8
Burgos	654	475	48	258	169	—	179	59	78	42	—
León	2.118	1.295	74	563	543	115	823	58	345	349	71
Palencia	622	360	25	87	161	87	262	30	53	121	58
Salamanca	704	379	26	68	168	117	325	33	69	151	72
Segovia	488	301	34	77	131	59	187	33	51	67	36
Soria	562	322	20	114	148	40	240	21	110	89	20
Valladolid	1.757	1.221	72	568	471	110	536	59	225	233	19
Zamora	297	201	26	13	79	83	96	16	11	37	32
CASTILLA-LA MANCHA	4.066	2.693	196	956	1.281	260	1.373	137	395	663	178
Albacete	1.549	951	—	375	496	80	598	—	207	323	68
Ciudad Real	1.147	800	116	220	360	104	347	74	33	171	69
Cuenca	378	243	—	100	125	18	135	—	42	61	32
Guadalajara	358	249	—	50	141	58	109	—	53	47	9
Toledo	634	450	80	211	159	—	184	63	60	61	—
CATALUÑA	5.367	3.538	157	1.069	1.523	789	1.829	117	482	771	459
Barcelona	4.591	3.035	157	923	1.278	677	1.556	117	423	687	329
Girona	565	370	—	93	212	65	195	—	37	67	91
Lleida	184	115	—	41	27	47	69	—	15	15	39
Tarragona	27	18	—	12	6	—	9	—	7	2	—
COMUNIDAD VALENCIANA (1)	4.230	3.585	645
Alicante	2.043
Castellón	344
Valencia	1.843
EXTREMADURA	3.201	2.161	40	893	916	312	1.040	40	380	435	185
Badajoz	2.546	1.669	40	727	731	171	877	40	369	386	82
Cáceres	655	492	—	166	185	141	163	—	11	49	103
GALICIA	1.902	1.880	14	761	609	496	22	—	9	11	2
La Coruña	871	860	14	359	294	193	11	—	5	6	—
Lugo	500	500	—	197	173	130	—	—	—	—	—
Orense	121	121	—	41	31	49	—	—	—	—	—
Pontevedra	410	399	—	164	111	124	11	—	4	5	2
MADRID (Comunidad de)	7.615	5.321	380	1.905	2.308	728	2.294	330	741	959	264
MURCIA (Región de)	2.692	1.824	79	603	836	306	868	53	285	386	144
NAVARRA (Comunidad Foral de)	—	—	—	—	—	—	—	—	—	—	—
PAÍS VASCO	3.895	2.693	—	1.046	1.266	381	1.202	—	552	560	90
Álava	451	340	—	144	157	39	111	—	30	51	30
Guipúzcoa	1.454	1.124	—	449	488	187	330	—	155	157	18
Vizcaya	1.990	1.229	—	453	621	155	761	—	367	352	42
RIOJA (La)	271	137	67	49	21	—	134	100	16	18	—
CEUTA	301	197	22	103	68	4	104	—	23	74	7
MELILLA	41	18	18	—	—	—	23	23	—	—	—

(*) La cifra del Total no corresponde a la desagregación por modalidad ya que falta este dato de la Comunidad Valenciana.

(1) La distribución por curso ha sido estimada.

5. ALUMNADO MATRICULADO, POR CURSO Y MODALIDAD.
CENTROS PÚBLICOS. MUJERES.

BACHILLERATO L.O.G.S.E.

COMUNIDADES AUTÓNOMAS Y PROVINCIAS	TOTAL	PRIMERO					SEGUNDO				
		TOTAL (*)	MODALIDAD				TOTAL (*)	MODALIDAD			
			Artes	Ciencias de la Naturaleza y de la Salud	Humanidades y Ciencias Sociales	Tecnología		Artes	Ciencias de la Naturaleza y de la Salud	Humanidades y Ciencias Sociales	Tecnología
TOTAL GENERAL	35.438	25.703	1.488	8.494	12.218	1.483	9.735	969	2.908	4.984	532
ANDALUCÍA	4.983	4.983	132	1.915	2.574	362	—	—	—	—	—
Almería	419	419	18	132	227	42	—	—	—	—	—
Cádiz	1.054	1.054	—	406	553	95	—	—	—	—	—
Córdoba	179	179	—	44	114	21	—	—	—	—	—
Granada	438	438	17	113	272	36	—	—	—	—	—
Huelva	290	290	20	142	117	11	—	—	—	—	—
Jaén	451	451	21	176	215	39	—	—	—	—	—
Málaga	1.164	1.164	42	540	544	38	—	—	—	—	—
Sevilla	988	988	14	362	532	80	—	—	—	—	—
ARAGÓN	1.903	1.082	86	370	494	132	821	101	262	408	50
Huesca	294	176	12	31	95	38	118	16	13	75	14
Teruel	366	216	15	80	93	28	150	11	57	70	12
Zaragoza	1.243	690	59	259	306	66	553	74	192	263	24
ASTURIAS (Principado de)	2.337	1.509	59	555	782	113	828	46	284	448	50
BALEARES (Islas)	2.188	1.308	157	341	796	14	880	104	216	528	32
CANARIAS	478	478	233	169	72	4	—	—	—	—	—
Las Palmas	254	254	123	101	30	—	—	—	—	—	—
Santa Cruz de Tenerife	224	224	110	68	42	4	—	—	—	—	—
CANTABRIA	933	658	20	270	353	15	275	17	105	148	5
CASTILLA Y LEÓN	4.028	2.519	232	918	1.245	124	1.509	214	505	748	42
Ávila	85	50	22	—	21	7	35	20	—	11	4
Burgos	357	239	27	119	93	—	118	36	51	31	—
León	1.197	738	52	308	364	14	459	40	163	251	5
Palencia	303	184	17	45	106	16	119	14	21	77	7
Salamanca	299	156	13	38	103	2	143	24	26	92	1
Segovia	259	147	22	42	70	13	112	23	35	46	8
Soria	317	168	15	57	94	2	149	14	80	52	3
Valladolid	1.035	710	48	298	325	39	325	35	122	163	5
Zamora	176	127	16	11	69	31	49	8	7	25	9
CASTILLA-LA MANCHA	2.274	1.493	111	483	840	59	781	86	209	438	48
Albacete	910	559	—	189	331	39	351	—	107	220	24
Ciudad Real	640	443	62	121	251	9	197	50	21	109	17
Cuenca	175	113	—	45	64	4	62	—	21	38	3
Guadalajara	180	115	—	27	81	7	65	—	31	30	4
Toledo	369	263	49	101	113	—	106	36	29	41	—
CATALUÑA	3.038	1.958	95	571	1.081	211	1.080	73	259	586	162
Barcelona	2.595	1.687	95	500	912	180	908	73	223	519	93
Girona	331	204	—	45	145	14	127	—	24	53	50
Lleida	97	59	—	21	21	17	38	—	7	12	19
Tarragona	15	8	—	5	3	—	7	—	5	2	—
COMUNIDAD VALENCIANA (1)	2.362	2.020	342
Alicante
Castellón
Valencia
EXTREMADURA	1.741	1.155	23	494	568	70	586	19	198	300	69
Badajoz	1.412	911	23	399	451	38	501	19	191	268	23
Cáceres	329	244	—	95	117	32	85	—	7	32	46
GALICIA	1.035	1.019	9	472	413	125	16	—	4	10	2
La Coruña	460	455	9	208	195	43	5	—	—	5	—
Lugo	329	329	—	143	129	57	—	—	—	—	—
Orense	43	43	—	20	18	5	—	—	—	—	—
Pontevedra	203	192	—	101	71	20	11	—	4	5	2
MADRID (Comunidad de)	4.034	2.784	205	979	1.498	102	1.250	205	390	633	22
MURCIA (Región de)	1.506	1.012	58	316	553	85	494	27	148	282	37
NAVARRA (Comunidad Foral de)	—	—	—	—	—	—	—	—	—	—	—
PAÍS VASCO	2.223	1.505	—	544	895	66	718	—	313	393	12
Álava	264	199	—	79	110	10	65	—	19	42	4
Guipúzcoa	805	612	—	226	346	40	193	—	83	104	6
Vizcaya	1.154	694	—	239	439	16	460	—	211	247	2
RIOJA (La)	173	92	44	35	13	—	81	61	10	10	—
CEUTA	173	115	11	62	41	1	58	—	5	52	1
MELILLA	29	13	13	—	—	—	16	16	—	—	—

(*) La cifra del Total no corresponde a la desagregación por modalidad ya que falta este dato de la Comunidad Valenciana.

(1) La distribución por sexo y curso ha sido estimada.

**6. ALUMNADO MATRICULADO, POR CURSO Y MODALIDAD.
CENTROS PRIVADOS. AMBOS SEXOS.**

BACHILLERATO L.O.G.S.E.

COMUNIDADES AUTÓNOMAS Y PROVINCIAS	TOTAL	PRIMERO					SEGUNDO				
		TOTAL (*)	MODALIDAD				TOTAL (*)	MODALIDAD			
			Artes	Ciencias de la Naturaleza y de la Salud	Humanidades y Ciencias Sociales	Tecnología		Artes	Ciencias de la Naturaleza y de la Salud	Humanidades y Ciencias Sociales	Tecnología
TOTAL GENERAL	4.747	3.345	37	988	1.228	820	1.402	32	294	467	371
ANDALUCÍA	958	958	—	320	419	219	—	—	—	—	—
Almería	—	—	—	—	—	—	—	—	—	—	—
Cádiz	134	134	—	77	35	22	—	—	—	—	—
Córdoba	107	107	—	31	54	22	—	—	—	—	—
Granada	56	56	—	—	35	21	—	—	—	—	—
Huelva	61	61	—	38	23	—	—	—	—	—	—
Jaén	331	331	—	74	154	103	—	—	—	—	—
Málaga	147	147	—	38	68	41	—	—	—	—	—
Sevilla	122	122	—	62	50	10	—	—	—	—	—
ARAGÓN	—	—	—	—	—	—	—	—	—	—	—
Huesca	—	—	—	—	—	—	—	—	—	—	—
Teruel	—	—	—	—	—	—	—	—	—	—	—
Zaragoza	—	—	—	—	—	—	—	—	—	—	—
ASTURIAS (Principado de)	—	—	—	—	—	—	—	—	—	—	—
BALEARES (Islas)	—	—	—	—	—	—	—	—	—	—	—
CANARIAS	—	—	—	—	—	—	—	—	—	—	—
Las Palmas	—	—	—	—	—	—	—	—	—	—	—
Santa Cruz de Tenerife	—	—	—	—	—	—	—	—	—	—	—
CANTABRIA	—	—	—	—	—	—	—	—	—	—	—
CASTILLA Y LEÓN	58	26	—	—	—	26	32	—	—	—	32
Ávila	—	—	—	—	—	—	—	—	—	—	—
Burgos	—	—	—	—	—	—	—	—	—	—	—
León	—	—	—	—	—	—	—	—	—	—	—
Palencia	—	—	—	—	—	—	—	—	—	—	—
Salamanca	—	—	—	—	—	—	—	—	—	—	—
Segovia	—	—	—	—	—	—	—	—	—	—	—
Soria	—	—	—	—	—	—	—	—	—	—	—
Valladolid	58	26	—	—	—	26	32	—	—	—	32
Zamora	—	—	—	—	—	—	—	—	—	—	—
CASTILLA-LA MANCHA	—	—	—	—	—	—	—	—	—	—	—
Albacete	—	—	—	—	—	—	—	—	—	—	—
Ciudad Real	—	—	—	—	—	—	—	—	—	—	—
Cuenca	—	—	—	—	—	—	—	—	—	—	—
Guadalajara	—	—	—	—	—	—	—	—	—	—	—
Toledo	—	—	—	—	—	—	—	—	—	—	—
CATALUÑA	1.964	1.224	37	360	491	336	740	32	168	288	252
Barcelona	1.964	1.224	37	360	491	336	740	32	168	288	252
Girona	—	—	—	—	—	—	—	—	—	—	—
Lleida	—	—	—	—	—	—	—	—	—	—	—
Tarragona	—	—	—	—	—	—	—	—	—	—	—
COMUNIDAD VALENCIANA (1)	510	272	238
Alicante	—	—	—	—	—	—	—	—	—	—	—
Castellón	41
Valencia	469
EXTREMADURA	—	—	—	—	—	—	—	—	—	—	—
Badajoz	—	—	—	—	—	—	—	—	—	—	—
Cáceres	—	—	—	—	—	—	—	—	—	—	—
GALICIA	132	89	—	43	38	8	43	—	12	15	16
La Coruña	92	49	—	24	17	8	43	—	12	15	16
Lugo	40	40	—	19	21	—	—	—	—	—	—
Orense	—	—	—	—	—	—	—	—	—	—	—
Pontevedra	—	—	—	—	—	—	—	—	—	—	—
MADRID (Comunidad de)	769	420	—	161	202	57	349	—	114	164	71
MURCIA (Región de)	—	—	—	—	—	—	—	—	—	—	—
NAVARRA (Comunidad Foral de)	—	—	—	—	—	—	—	—	—	—	—
PAÍS VASCO	356	356	—	104	78	174	—	—	—	—	—
Álava	—	—	—	—	—	—	—	—	—	—	—
Guipúzcoa	240	240	—	104	26	110	—	—	—	—	—
Vizcaya	116	116	—	—	52	64	—	—	—	—	—
RIOJA (La)	—	—	—	—	—	—	—	—	—	—	—
CEUTA	—	—	—	—	—	—	—	—	—	—	—
MELILLA	—	—	—	—	—	—	—	—	—	—	—

(*) La cifra del Total no corresponde a la desagregación por modalidad ya que falta este dato de la Comunidad Valenciana.

(1) La distribución por curso ha sido estimada.

7. ALUMNADO MATRICULADO, POR CURSO Y MODALIDAD.
CENTROS PRIVADOS. MUJERES.

BACHILLERATO L.O.G.S.E.

COMUNIDADES AUTÓNOMAS Y PROVINCIAS	TOTAL	PRIMERO					SEGUNDO				
		TOTAL (*)	MODALIDAD				TOTAL (*)	MODALIDAD			
			Artes	Ciencias de la Naturaleza y de la Salud	Humanidades y Ciencias Sociales	Tecnología		Artes	Ciencias de la Naturaleza y de la Salud	Humanidades y Ciencias Sociales	Tecnología
TOTAL GENERAL	2.199	1.560	25	490	738	153	639	20	144	287	62
ANDALUCÍA	456	456	—	152	248	56	—	—	—	—	—
Almería	—	—	—	—	—	—	—	—	—	—	—
Cádiz	69	69	—	38	24	7	—	—	—	—	—
Córdoba	68	68	—	18	42	8	—	—	—	—	—
Granada	19	19	—	—	14	5	—	—	—	—	—
Huelva	31	31	—	16	15	—	—	—	—	—	—
Jaén	155	155	—	36	96	23	—	—	—	—	—
Málaga	44	44	—	12	21	11	—	—	—	—	—
Sevilla	70	70	—	32	36	2	—	—	—	—	—
ARAGÓN	—	—	—	—	—	—	—	—	—	—	—
Huesca	—	—	—	—	—	—	—	—	—	—	—
Teruel	—	—	—	—	—	—	—	—	—	—	—
Zaragoza	—	—	—	—	—	—	—	—	—	—	—
ASTURIAS (Principado de)	—	—	—	—	—	—	—	—	—	—	—
BALEARES (Islas)	—	—	—	—	—	—	—	—	—	—	—
CANARIAS	—	—	—	—	—	—	—	—	—	—	—
Las Palmas	—	—	—	—	—	—	—	—	—	—	—
Santa Cruz de Tenerife	—	—	—	—	—	—	—	—	—	—	—
CANTABRIA	—	—	—	—	—	—	—	—	—	—	—
CASTILLA Y LEÓN	9	4	—	—	—	4	5	—	—	—	5
Ávila	—	—	—	—	—	—	—	—	—	—	—
Burgos	—	—	—	—	—	—	—	—	—	—	—
León	—	—	—	—	—	—	—	—	—	—	—
Palencia	—	—	—	—	—	—	—	—	—	—	—
Salamanca	—	—	—	—	—	—	—	—	—	—	—
Segovia	—	—	—	—	—	—	—	—	—	—	—
Soria	—	—	—	—	—	—	—	—	—	—	—
Valladolid	9	4	—	—	—	4	5	—	—	—	5
Zamora	—	—	—	—	—	—	—	—	—	—	—
CASTILLA-LA MANCHA	—	—	—	—	—	—	—	—	—	—	—
Albacete	—	—	—	—	—	—	—	—	—	—	—
Ciudad Real	—	—	—	—	—	—	—	—	—	—	—
Cuenca	—	—	—	—	—	—	—	—	—	—	—
Guadalajara	—	—	—	—	—	—	—	—	—	—	—
Toledo	—	—	—	—	—	—	—	—	—	—	—
CATALUÑA	911	572	25	181	297	69	339	20	76	191	52
Barcelona	911	572	25	181	297	69	339	20	76	191	52
Girona	—	—	—	—	—	—	—	—	—	—	—
Lleida	—	—	—	—	—	—	—	—	—	—	—
Tarragona	—	—	—	—	—	—	—	—	—	—	—
COMUNIDAD VALENCIANA (1)	280	154	126
Alicante	—	—	—	—	—	—	—	—	—	—	—
Castellón
Valencia
EXTREMADURA	—	—	—	—	—	—	—	—	—	—	—
Badajoz	—	—	—	—	—	—	—	—	—	—	—
Cáceres	—	—	—	—	—	—	—	—	—	—	—
GALICIA	37	37	—	18	19	—	—	—	—	—	—
La Coruña	—	—	—	—	—	—	—	—	—	—	—
Lugo	37	37	—	18	19	—	—	—	—	—	—
Orense	—	—	—	—	—	—	—	—	—	—	—
Pontevedra	—	—	—	—	—	—	—	—	—	—	—
MADRID (Comunidad de)	372	203	—	83	117	3	169	—	68	96	5
MURCIA (Región de)	—	—	—	—	—	—	—	—	—	—	—
NAVARRA (Comunidad Foral de)	—	—	—	—	—	—	—	—	—	—	—
PAÍS VASCO	134	134	—	56	57	21	—	—	—	—	—
Álava	—	—	—	—	—	—	—	—	—	—	—
Guipúzcoa	85	85	—	56	18	11	—	—	—	—	—
Vizcaya	49	49	—	—	39	10	—	—	—	—	—
RIOJA (La)	—	—	—	—	—	—	—	—	—	—	—
CEUTA	—	—	—	—	—	—	—	—	—	—	—
MELILLA	—	—	—	—	—	—	—	—	—	—	—

(*) La cifra del Total no corresponde a la desagregación por modalidad ya que falta este dato de la Comunidad Valenciana.

(1) La distribución por curso y sexo ha sido estimada.

**8. ALUMNADO REPETIDOR, POR CURSO Y TITULARIDAD.
AMBOS SEXOS.**

BACHILLERATO L.O.G.S.E.

COMUNIDADES AUTÓNOMAS Y PROVINCIAS	TOTAL			PRIMERO			SEGUNDO		
	Total	Pública	Privada	Total	Pública	Privada	Total	Pública	Privada
TOTAL GENERAL (*)	7.304	6.874	430	4.796	4.531	265	2.508	2.343	165
ANDALUCÍA	1.050	951	99	1.050	951	99	—	—	—
Almería	61	61	—	61	61	—	—	—	—
Cádiz	324	311	13	324	311	13	—	—	—
Córdoba	44	35	9	44	35	9	—	—	—
Granada	94	92	2	94	92	2	—	—	—
Huelva	63	44	19	63	44	19	—	—	—
Jaén	107	65	42	107	65	42	—	—	—
Málaga	122	122	—	122	122	—	—	—	—
Sevilla	235	221	14	235	221	14	—	—	—
ARAGÓN	399	399	—	162	162	—	237	237	—
Huesca	39	39	—	21	21	—	18	18	—
Teruel	67	67	—	17	17	—	50	50	—
Zaragoza	293	293	—	124	124	—	169	169	—
ASTURIAS (Principado de)	413	413	—	222	222	—	191	191	—
BALEARES (Islas)	559	559	—	309	309	—	250	250	—
CANARIAS	—	—	—	—	—	—	—	—	—
Las Palmas	—	—	—	—	—	—	—	—	—
Santa Cruz de Tenerife	—	—	—	—	—	—	—	—	—
CANTABRIA	253	253	—	145	145	—	108	108	—
CASTILLA Y LEÓN	1.084	1.070	14	592	591	1	492	479	13
Ávila	8	8	—	7	7	—	1	1	—
Burgos	44	44	—	16	16	—	28	28	—
León	342	342	—	209	209	—	133	133	—
Palencia	82	82	—	46	46	—	36	36	—
Salamanca	152	152	—	89	89	—	63	63	—
Segovia	76	76	—	39	39	—	37	37	—
Soria	97	97	—	31	31	—	66	66	—
Valladolid	233	219	14	131	130	1	102	89	13
Zamora	50	50	—	24	24	—	26	26	—
CASTILLA-LA MANCHA	415	415	—	237	237	—	178	178	—
Albacete	227	227	—	152	152	—	75	75	—
Ciudad Real	100	100	—	45	45	—	55	55	—
Cuenca	35	35	—	10	10	—	25	25	—
Guadalajara	19	19	—	15	15	—	4	4	—
Toledo	34	34	—	15	15	—	19	19	—
CATALUÑA	1.079	930	149	682	601	81	397	329	68
Barcelona	965	816	149	593	512	81	372	304	68
Girona	76	76	—	60	60	—	16	16	—
Lleida	20	20	—	11	11	—	9	9	—
Tarragona	18	18	—	18	18	—	—	—	—
COMUNIDAD VALENCIANA
Alicante
Castellón
Valencia
EXTREMADURA	384	384	—	269	269	—	115	115	—
Badajoz	329	329	—	220	220	—	109	109	—
Cáceres	55	55	—	49	49	—	6	6	—
GALICIA	46	31	15	44	29	15	2	2	—
La Coruña	16	9	7	14	7	7	2	2	—
Lugo	20	12	8	20	12	8	—	—	—
Orense	3	3	—	3	3	—	—	—	—
Pontevedra	7	7	—	7	7	—	—	—	—
MADRID (Comunidad de)	886	762	124	507	467	40	379	295	84
MURCIA (Región de)	280	280	—	214	214	—	66	66	—
NAVARRA (Comunidad Foral de)	—	—	—	—	—	—	—	—	—
PAÍS VASCO	369	340	29	304	275	29	65	65	—
Álava	31	31	—	31	31	—	—	—	—
Guipúzcoa	136	118	18	119	101	18	17	17	—
Vizcaya	202	191	11	154	143	11	48	48	—
RIOJA (La)	31	31	—	24	24	—	7	7	—
CEUTA	54	54	—	35	35	—	19	19	—
MELILLA	2	2	—	—	—	—	2	2	—

(*) La cifra del Total General no corresponde al Total Nacional ya que falta el dato de la Comunidad Valenciana

**9. ALUMNADO REPETIDOR, POR CURSO Y TITULARIDAD.
MUJERES.**

BACHILLERATO L.O.G.S.E.

COMUNIDADES AUTÓNOMAS Y PROVINCIAS	TOTAL			PRIMERO			SEGUNDO		
	Total	Pública	Privada	Total	Pública	Privada	Total	Pública	Privada
TOTAL GENERAL (*)	3.449	3.279	170	2.285	2.171	114	1.164	1.108	56
ANDALUCÍA	523	480	43	523	480	43	—	—	—
Almería	38	38	—	38	38	—	—	—	—
Cádiz	170	165	5	170	165	5	—	—	—
Córdoba	18	16	2	18	16	2	—	—	—
Granada	44	44	—	44	44	—	—	—	—
Huelva	26	16	10	26	16	10	—	—	—
Jaén	57	37	20	57	37	20	—	—	—
Málaga	54	54	—	54	54	—	—	—	—
Sevilla	116	110	6	116	110	6	—	—	—
ARAGÓN	185	185	—	70	70	—	115	115	—
Huesca	20	20	—	14	14	—	6	6	—
Teruel	44	44	—	12	12	—	32	32	—
Zaragoza	121	121	—	44	44	—	77	77	—
ASTURIAS (Principado de)	180	180	—	98	98	—	82	82	—
BALEARES (Islas)	263	263	—	140	140	—	123	123	—
CANARIAS	—	—	—	—	—	—	—	—	—
Las Palmas	—	—	—	—	—	—	—	—	—
Santa Cruz de Tenerife	—	—	—	—	—	—	—	—	—
CANTABRIA	106	106	—	64	64	—	42	42	—
CASTILLA Y LEÓN	532	528	4	282	282	—	250	246	4
Ávila	5	5	—	4	4	—	1	1	—
Burgos	26	26	—	10	10	—	16	16	—
León	166	166	—	102	102	—	64	64	—
Palencia	25	25	—	16	16	—	9	9	—
Salamanca	59	59	—	30	30	—	29	29	—
Segovia	37	37	—	19	19	—	18	18	—
Soria	49	49	—	10	10	—	39	39	—
Valladolid	127	123	4	71	71	—	56	52	4
Zamora	38	38	—	20	20	—	18	18	—
CASTILLA-LA MANCHA	208	208	—	118	118	—	90	90	—
Albacete	116	116	—	78	78	—	38	38	—
Ciudad Real	59	59	—	27	27	—	32	32	—
Cuenca	11	11	—	3	3	—	8	8	—
Guadalajara	7	7	—	3	3	—	4	4	—
Toledo	15	15	—	7	7	—	8	8	—
CATALUÑA	533	475	58	345	307	38	188	168	20
Barcelona	472	414	58	300	262	38	172	152	20
Girona	40	40	—	30	30	—	10	10	—
Lleida	13	13	—	7	7	—	6	6	—
Tarragona	8	8	—	8	8	—	—	—	—
COMUNIDAD VALENCIANA
Alicante
Castellón
Valencia
EXTREMADURA	158	158	—	111	111	—	47	47	—
Badajoz	144	144	—	98	98	—	46	46	—
Cáceres	14	14	—	13	13	—	1	1	—
GALICIA	19	14	5	19	14	5	—	—	—
La Coruña	3	3	—	3	3	—	—	—	—
Lugo	12	7	5	12	7	5	—	—	—
Orense	1	1	—	1	1	—	—	—	—
Pontevedra	3	3	—	3	3	—	—	—	—
MADRID (Comunidad de)	403	356	47	236	221	15	167	135	32
MURCIA (Región de)	121	121	—	96	96	—	25	25	—
NAVARRA (Comunidad Foral de)	—	—	—	—	—	—	—	—	—
PAÍS VASCO	172	159	13	146	133	13	26	26	—
Álava	16	16	—	16	16	—	—	—	—
Guipúzcoa	67	58	9	59	50	9	8	8	—
Vizcaya	89	85	4	71	67	4	18	18	—
RIOJA (La)	25	25	—	21	21	—	4	4	—
CEUTA	20	20	—	16	16	—	4	4	—
MELILLA	1	1	—	—	—	—	1	1	—

(*) La cifra del Total General no corresponde al Total Nacional ya que falta el dato de la Comunidad Valenciana

**10.1. ALUMNADO MATRICULADO, POR SEXO, EDAD Y CURSO.
TODOS LOS CENTROS.**

EDAD Y SEXO	TOTAL	PRIMERO	SEGUNDO
TOTAL GENERAL	69.599	50.856	18.743
De 16 años	26.865	26.865	—
De 17 años	23.233	13.723	9.510
De 18 años	11.409	6.413	4.996
De 19 años	4.637	2.192	2.445
De 20 y más años	3.455	1.663	1.792
MUJERES	37.637	27.263	10.374
De 16 años	14.872	14.872	—
De 17 años	12.625	7.085	5.540
De 18 años	5.884	3.276	2.608
De 19 años	2.376	1.115	1.261
De 20 y más años	1.880	915	965

**10.2. ALUMNADO MATRICULADO, POR SEXO, EDAD Y CURSO.
CENTROS PUBLICOS.**

EDAD Y SEXO	TOTAL	PRIMERO	SEGUNDO
TOTAL GENERAL	64.852	47.511	17.341
De 16 años	24.735	24.735	—
De 17 años	21.594	12.907	8.687
De 18 años	10.722	6.121	4.601
De 19 años	4.436	2.116	2.320
De 20 y más años	3.365	1.632	1.733
MUJERES	35.438	25.703	9.735
De 16 años	13.855	13.855	—
De 17 años	11.867	6.737	5.130
De 18 años	5.581	3.133	2.448
De 19 años	2.284	1.076	1.208
De 20 y más años	1.851	902	949

**10.3. ALUMNADO MATRICULADO, POR SEXO, EDAD Y CURSO.
CENTROS PRIVADOS.**

BACHILLERATO L.O.G.S.E.

EDAD Y SEXO	TOTAL	PRIMERO	SEGUNDO
TOTAL GENERAL	4.747	3.345	1.402
De 16 años	2.130	2.130	—
De 17 años	1.639	816	823
De 18 años	687	292	395
De 19 años	201	76	125
De 20 y más años	90	31	59
MUJERES	2.199	1.560	639
De 16 años	1.017	1.017	—
De 17 años	758	348	410
De 18 años	303	143	160
De 19 años	92	39	53
De 20 y más años	29	13	16

11. ALUMNADO SEGÚN EL IDIOMA EXTRANJERO OBLIGATORIO QUE CURSA, POR TITULARIDAD.

BACHILLERATO L.O.G.S.E.

COMUNIDADES AUTÓNOMAS Y PROVINCIAS	TOTAL			INGLÉS			FRANCÉS			OTROS		
	Total	Pública	Privada	Total	Pública	Privada	Total	Pública	Privada	Total	Pública	Privada
TOTAL GENERAL (*)	63.955	59.702	4.253	59.807	55.663	4.144	4.068	3.959	109	80	80	—
ANDALUCÍA	10.862	9.901	961	10.097	9.142	955	693	687	6	72	72	—
Almería	814	814	—	694	694	—	120	120	—	—	—	—
Cádiz	2.201	2.067	134	2.050	1.916	134	115	115	—	36	36	—
Córdoba	431	324	107	352	251	101	79	73	6	—	—	—
Granada	844	788	56	725	669	56	119	119	—	—	—	—
Huelva	644	582	62	622	560	62	22	22	—	—	—	—
Jaén	1.119	786	333	1.081	748	333	38	38	—	—	—	—
Málaga	2.646	2.499	147	2.557	2.410	147	89	89	—	—	—	—
Sevilla	2.163	2.041	122	2.016	1.894	122	111	111	—	36	36	—
ARAGÓN	3.321	3.321	—	2.706	2.706	—	615	615	—	—	—	—
Huesca	514	514	—	383	383	—	131	131	—	—	—	—
Teruel	607	607	—	546	546	—	61	61	—	—	—	—
Zaragoza	2.200	2.200	—	1.777	1.777	—	423	423	—	—	—	—
ASTURIAS (Principado de)	4.322	4.322	—	4.154	4.154	—	168	168	—	—	—	—
BALEARES (Islas)	3.893	3.893	—	3.709	3.709	—	181	181	—	3	3	—
CANARIAS	—	—	—	—	—	—	—	—	—	—	—	—
Las Palmas	—	—	—	—	—	—	—	—	—	—	—	—
Santa Cruz de Tenerife	—	—	—	—	—	—	—	—	—	—	—	—
CANTABRIA	1.647	1.647	—	1.556	1.556	—	91	91	—	—	—	—
CASTILLA Y LEÓN	7.389	7.331	58	7.042	6.984	58	347	347	—	—	—	—
Ávila	143	143	—	128	128	—	15	15	—	—	—	—
Burgos	654	654	—	641	641	—	13	13	—	—	—	—
León	2.118	2.118	—	2.044	2.044	—	74	74	—	—	—	—
Palencia	622	622	—	581	581	—	41	41	—	—	—	—
Salamanca	700	700	—	679	679	—	21	21	—	—	—	—
Segovia	488	488	—	461	461	—	27	27	—	—	—	—
Soria	562	562	—	508	508	—	54	54	—	—	—	—
Valladolid	1.805	1.747	58	1.716	1.658	58	89	89	—	—	—	—
Zamora	297	297	—	284	284	—	13	13	—	—	—	—
CASTILLA-LA MANCHA	4.053	4.053	—	3.589	3.589	—	464	464	—	—	—	—
Albacete	1.539	1.539	—	1.316	1.316	—	223	223	—	—	—	—
Ciudad Real	1.147	1.147	—	1.063	1.063	—	84	84	—	—	—	—
Cuenca	378	378	—	314	314	—	64	64	—	—	—	—
Guadalajara	358	358	—	323	323	—	35	35	—	—	—	—
Toledo	631	631	—	573	573	—	58	58	—	—	—	—
CATALUÑA	7.331	5.367	1.964	6.949	5.018	1.931	382	349	33	—	—	—
Barcelona	6.555	4.591	1.964	6.248	4.317	1.931	307	274	33	—	—	—
Girona	565	565	—	521	521	—	44	44	—	—	—	—
Lleida	184	184	—	153	153	—	31	31	—	—	—	—
Tarragona	27	27	—	27	27	—	—	—	—	—	—	—
COMUNIDAD VALENCIANA
Alicante
Castellón
Valencia
EXTREMADURA	3.192	3.192	—	2.920	2.920	—	272	272	—	—	—	—
Badajoz	2.546	2.546	—	2.344	2.344	—	202	202	—	—	—	—
Cáceres	646	646	—	576	576	—	70	70	—	—	—	—
GALICIA	2.024	1.899	125	1.944	1.823	121	80	76	4	—	—	—
La Coruña	963	871	92	958	866	92	5	5	—	—	—	—
Lugo	531	498	33	501	472	29	30	26	4	—	—	—
Orense	121	121	—	87	87	—	34	34	—	—	—	—
Pontevedra	409	409	—	398	398	—	11	11	—	—	—	—
MADRID (Comunidad de)	8.346	7.577	769	8.140	7.417	723	206	160	46	—	—	—
MURCIA (Región de)	2.692	2.692	—	2.361	2.361	—	331	331	—	—	—	—
NAVARRA (Comunidad Foral de)	—	—	—	—	—	—	—	—	—	—	—	—
PAÍS VASCO	4.276	3.900	376	4.124	3.768	356	147	127	20	5	5	—
Álava	451	451	—	451	451	—	—	—	—	—	—	—
Guipúzcoa	1.719	1.459	260	1.583	1.343	240	131	111	20	5	5	—
Vizcaya	2.106	1.990	116	2.090	1.974	116	16	16	—	—	—	—
RIOJA (La)	266	266	—	235	235	—	31	31	—	—	—	—
CEUTA	300	300	—	255	255	—	45	45	—	—	—	—
MELILLA	41	41	—	26	26	—	15	15	—	—	—	—

(*) La cifra del Total General no corresponde al Total Nacional, ya que faltan los datos de la Comunidad Valenciana.

**12. ALUMNADO QUE CURSA IDIOMA EXTRANJERO OPTATIVO,
POR IDIOMA Y TITULARIDAD.**

BACHILLERATO L.O.G.S.E.

COMUNIDADES AUTÓNOMAS Y PROVINCIAS	TOTAL			INGLÉS			FRANCÉS			OTROS		
	Total	Pública	Privada	Total	Pública	Privada	Total	Pública	Privada	Total	Pública	Privada
TOTAL GENERAL (*)	9.969	9.412	557	712	678	34	8.657	8.143	514	600	591	9
ANDALUCÍA	3.687	3.294	393	181	181	—	3.405	3.012	393	101	101	—
Almería	69	69	—	19	19	—	50	50	—	—	—	—
Cádiz	2.055	1.921	134	113	113	—	1.841	1.707	134	101	101	—
Córdoba	47	—	47	—	—	—	47	—	47	—	—	—
Granada	267	267	—	24	24	—	243	243	—	—	—	—
Huelva	118	118	—	—	—	—	118	118	—	—	—	—
Jaén	262	126	136	—	—	—	262	126	136	—	—	—
Málaga	683	655	28	2	2	—	681	653	28	—	—	—
Sevilla	186	138	48	23	23	—	163	115	48	—	—	—
ARAGÓN	417	417	—	114	114	—	303	303	—	—	—	—
Huesca	43	43	—	11	11	—	32	32	—	—	—	—
Teruel	66	66	—	30	30	—	36	36	—	—	—	—
Zaragoza	308	308	—	73	73	—	235	235	—	—	—	—
ASTURIAS (Principado de)	691	691	—	—	—	—	691	691	—	—	—	—
BALEARES (Islas)	643	643	—	61	61	—	292	292	—	290	290	—
CANARIAS	—	—	—	—	—	—	—	—	—	—	—	—
Las Palmas	—	—	—	—	—	—	—	—	—	—	—	—
Santa Cruz de Tenerife	—	—	—	—	—	—	—	—	—	—	—	—
CANTABRIA	154	154	—	14	14	—	140	140	—	—	—	—
CASTILLA Y LEÓN	1.120	1.120	—	21	21	—	1.072	1.072	—	27	27	—
Ávila	2	2	—	—	—	—	2	2	—	—	—	—
Burgos	61	61	—	—	—	—	61	61	—	—	—	—
León	230	230	—	4	4	—	226	226	—	—	—	—
Palencia	86	86	—	8	8	—	78	78	—	—	—	—
Salamanca	83	83	—	—	—	—	83	83	—	—	—	—
Segovia	29	29	—	—	—	—	29	29	—	—	—	—
Soria	115	115	—	1	1	—	114	114	—	—	—	—
Valladolid	495	495	—	8	8	—	460	460	—	27	27	—
Zamora	19	19	—	—	—	—	19	19	—	—	—	—
CASTILLA-LA MANCHA	360	360	—	—	—	—	360	360	—	—	—	—
Albacete	151	151	—	—	—	—	151	151	—	—	—	—
Ciudad Real	58	58	—	—	—	—	58	58	—	—	—	—
Cuenca	11	11	—	—	—	—	11	11	—	—	—	—
Guadalajara	33	33	—	—	—	—	33	33	—	—	—	—
Toledo	107	107	—	—	—	—	107	107	—	—	—	—
CATALUÑA	646	608	38	44	44	—	434	405	29	168	159	9
Barcelona	597	559	38	40	40	—	422	393	29	135	126	9
Girona	48	48	—	4	4	—	11	11	—	33	33	—
Lleida	1	1	—	—	—	—	1	1	—	—	—	—
Tarragona	—	—	—	—	—	—	—	—	—	—	—	—
COMUNIDAD VALENCIANA
Alicante
Castellón
Valencia
EXTREMADURA	201	201	—	15	15	—	186	186	—	—	—	—
Badajoz	189	189	—	15	15	—	174	174	—	—	—	—
Cáceres	12	12	—	—	—	—	12	12	—	—	—	—
GALICIA	359	292	67	30	26	4	329	266	63	—	—	—
La Coruña	115	81	34	—	—	—	115	81	34	—	—	—
Lugo	104	71	33	4	—	4	100	71	29	—	—	—
Orense	44	44	—	22	22	—	22	22	—	—	—	—
Pontevedra	96	96	—	4	4	—	92	92	—	—	—	—
MADRID (Comunidad de)	1.323	1.264	59	201	171	30	1.108	1.079	29	14	14	—
MURCIA (Región de)	368	368	—	31	31	—	337	337	—	—	—	—
NAVARRA (Comunidad Foral de)	—	—	—	—	—	—	—	—	—	—	—	—
PAÍS VASCO	—	—	—	—	—	—	—	—	—	—	—	—
Álava	—	—	—	—	—	—	—	—	—	—	—	—
Guipúzcoa	—	—	—	—	—	—	—	—	—	—	—	—
Vizcaya	—	—	—	—	—	—	—	—	—	—	—	—
RIOJA (La)	—	—	—	—	—	—	—	—	—	—	—	—
CEUTA	—	—	—	—	—	—	—	—	—	—	—	—
MELILLA	—	—	—	—	—	—	—	—	—	—	—	—

(*) La cifra del Total General no corresponde al Total Nacional, ya que faltan los datos de la Comunidad Valenciana.

**13. ALUMNADO QUE PROMOCIONÓ EN EL CURSO ACADÉMICO ANTERIOR,
POR CURSO Y TITULARIDAD. AMBOS SEXOS.**

BACHILLERATO L.O.G.S.E.

COMUNIDADES AUTÓNOMAS Y PROVINCIAS	PRIMERO (*)			SEGUNDO		
	Total	Pública	Privada	Total	Pública	Privada
TOTAL GENERAL	14.238	13.616	622	6.105	5.108	997
ANDALUCÍA	—	—	—	—	—	—
Almería	—	—	—	—	—	—
Cádiz	—	—	—	—	—	—
Córdoba	—	—	—	—	—	—
Granada	—	—	—	—	—	—
Huelva	—	—	—	—	—	—
Jaén	—	—	—	—	—	—
Málaga	—	—	—	—	—	—
Sevilla	—	—	—	—	—	—
ARAGÓN	1.151	1.151	—	581	581	—
Huesca	208	208	—	81	81	—
Teruel	167	167	—	102	102	—
Zaragoza	776	776	—	398	398	—
ASTURIAS (Principado de)	1.292	1.292	—	377	377	—
BALEARES (Islas)	1.207	1.207	—	377	377	—
CANARIAS	35	35	—	—	—	—
Las Palmas	35	35	—	—	—	—
Santa Cruz de Tenerife	—	—	—	—	—	—
CANTABRIA	365	365	—	120	120	—
CASTILLA Y LEÓN	2.245	2.225	20	789	780	9
Ávila	41	41	—	16	16	—
Burgos	128	128	—	84	84	—
León	778	778	—	234	234	—
Palencia	216	216	—	79	79	—
Salamanca	232	232	—	57	57	—
Segovia	149	149	—	43	43	—
Soria	162	162	—	77	77	—
Valladolid	472	452	20	183	174	9
Zamora	67	67	—	16	16	—
CASTILLA-LA MANCHA	1.118	1.118	—	465	465	—
Albacete	499	499	—	143	143	—
Ciudad Real	260	260	—	138	138	—
Cuenca	111	111	—	60	60	—
Guadalajara	97	97	—	23	23	—
Toledo	151	151	—	101	101	—
CATALUÑA	1.551	1.249	302	1.391	833	558
Barcelona	1.364	1.062	302	1.289	731	558
Girona	137	137	—	59	59	—
Lleida	41	41	—	30	30	—
Tarragona	9	9	—	13	13	—
COMUNIDAD VALENCIANA (1)	636	489	147
Alicante
Castellón
Valencia
EXTREMADURA	875	875	—	195	195	—
Badajoz	727	727	—	176	176	—
Cáceres	148	148	—	19	19	—
GALICIA	67	22	45	—	—	—
La Coruña	56	11	45	—	—	—
Lugo	—	—	—	—	—	—
Orense	—	—	—	—	—	—
Pontevedra	11	11	—	—	—	—
MADRID (Comunidad de)	2.080	1.825	255	909	626	283
MURCIA (Región de)	755	755	—	171	171	—
NAVARRA (Comunidad Foral de)	—	—	—	—	—	—
PAÍS VASCO	1.266	1.266	—	—	—	—
Álava	139	139	—	—	—	—
Guipúzcoa	373	373	—	—	—	—
Vizcaya	754	754	—	—	—	—
RIOJA (La)	55	55	—	23	23	—
CEUTA	167	167	—	58	58	—
MELILLA	9	9	—	13	13	—

(*) La cifra del Total General de Primero no corresponde al Total Nacional ya que falta el dato de la Comunidad Valenciana.

(1) Los alumnos de segundo que promocionaron han sido estimados.

**14. ALUMNADO QUE PROMOCIONÓ EN EL CURSO ACADÉMICO ANTERIOR,
POR CURSO Y TITULARIDAD. MUJERES.**

BACHILLERATO L.O.G.S.E.

COMUNIDADES AUTÓNOMAS Y PROVINCIAS	PRIMERO (*)			SEGUNDO		
	Total	Pública	Privada	Total	Pública	Privada
TOTAL GENERAL	7.899	7.623	276	3.469	2.933	536
ANDALUCÍA	—	—	—	—	—	—
Almería	—	—	—	—	—	—
Cádiz	—	—	—	—	—	—
Córdoba	—	—	—	—	—	—
Granada	—	—	—	—	—	—
Huelva	—	—	—	—	—	—
Jaén	—	—	—	—	—	—
Málaga	—	—	—	—	—	—
Sevilla	—	—	—	—	—	—
ARAGÓN	692	692	—	348	348	—
Huesca	133	133	—	40	40	—
Teruel	108	108	—	65	65	—
Zaragoza	451	451	—	243	243	—
ASTURIAS (Principado de)	654	654	—	232	232	—
BALEARES (Islas)	648	648	—	206	206	—
CANARIAS	21	21	—	—	—	—
Las Palmas	21	21	—	—	—	—
Santa Cruz de Tenerife	—	—	—	—	—	—
CANTABRIA	212	212	—	72	72	—
CASTILLA Y LEÓN	1.245	1.244	1	432	432	—
Ávila	29	29	—	13	13	—
Burgos	89	89	—	54	54	—
León	418	418	—	121	121	—
Palencia	107	107	—	43	43	—
Salamanca	95	95	—	21	21	—
Segovia	96	96	—	28	28	—
Soria	104	104	—	43	43	—
Valladolid	282	281	1	99	99	—
Zamora	25	25	—	10	10	—
CASTILLA-LA MANCHA	642	642	—	274	274	—
Albacete	299	299	—	91	91	—
Ciudad Real	142	142	—	74	74	—
Cuenca	52	52	—	31	31	—
Guadalajara	58	58	—	17	17	—
Toledo	91	91	—	61	61	—
CATALUÑA	886	738	148	774	479	295
Barcelona	770	622	148	705	410	295
Girona	87	87	—	46	46	—
Lleida	22	22	—	14	14	—
Tarragona	7	7	—	9	9	—
COMUNIDAD VALENCIANA (1)	361	281	80
Alicante
Castellón
Valencia
EXTREMADURA	480	480	—	106	106	—
Badajoz	422	422	—	97	97	—
Cáceres	58	58	—	9	9	—
GALICIA	14	14	—	—	—	—
La Coruña	5	5	—	—	—	—
Lugo	—	—	—	—	—	—
Orense	—	—	—	—	—	—
Pontevedra	9	9	—	—	—	—
MADRID (Comunidad de)	1.114	987	127	507	346	161
MURCIA (Región de)	438	438	—	109	109	—
NAVARRA (Comunidad Foral de)	—	—	—	—	—	—
PAÍS VASCO	748	748	—	—	—	—
Álava	71	71	—	—	—	—
Guipúzcoa	200	200	—	—	—	—
Vizcaya	477	477	—	—	—	—
RIOJA (La)	33	33	—	10	10	—
CEUTA	65	65	—	27	27	—
MELILLA	7	7	—	11	11	—

(*) La cifra del Total General de Primero no corresponde al Total Nacional ya que falta el dato de la Comunidad Valenciana.

(1) Los alumnos de segundo que promocionaron han sido estimados.

**I.3.5. BACHILLERATO UNIFICADO POLIVALENTE
Y CURSO DE ORIENTACIÓN UNIVERSITARIA
A DISTANCIA**

1. CENTROS QUE IMPARTEN. PROFESORADO, POR SEXO.

EDUCACIÓN A DISTANCIA
B.U.P. Y C.O.U.

COMUNIDADES AUTÓNOMAS Y PROVINCIAS	CENTROS QUE IMPARTEN		PROFESORADO DE CENTROS ESPECÍFICOS		
	CENTROS ESPECÍFICOS	CENTROS (*) COLABORADORES	TOTAL (1)	HOMBRES	MUJERES
TOTAL GENERAL	41	27	596	295	248
ANDALUCÍA	7	3	131	84	47
Almería	—	1	—	—	—
Cádiz	1	1	12	7	5
Córdoba	1	—	23	12	11
Granada	1	—	21	16	5
Huelva	1	—	19	11	8
Jaén	2	—	32	24	8
Málaga	—	1	—	—	—
Sevilla	1	—	24	14	10
ARAGÓN	2	2	14	8	6
Huesca	1	1	7	3	4
Teruel	—	1	—	—	—
Zaragoza	1	—	7	5	2
ASTURIAS (Principado de)	1	—	5	2	3
BALEARES (Islas)	1	2	7	3	4
CANARIAS	2	—	43	23	20
Las Palmas	1	—	22	14	8
Santa Cruz de Tenerife	1	—	21	9	12
CANTABRIA	1	—	4	1	3
CASTILLA Y LEÓN	5	4	32	18	14
Ávila	1	—	5	2	3
Burgos	1	—	7	4	3
León	1	—	6	3	3
Palencia	—	1	—	—	—
Salamanca	1	—	7	4	3
Segovia	—	1	—	—	—
Soria	—	1	—	—	—
Valladolid	1	—	7	5	2
Zamora	—	1	—	—	—
CASTILLA - LA MANCHA	1	4	7	4	3
Albacete	1	—	7	4	3
Ciudad Real	—	1	—	—	—
Cuenca	—	1	—	—	—
Guadalajara	—	1	—	—	—
Toledo	—	1	—	—	—
CATALUÑA	1	—	26	10	16
Barcelona	1	—	26	10	16
Girona	—	—	—	—	—
Lleida	—	—	—	—	—
Tarragona	—	—	—	—	—
COMUNIDAD VALENCIANA (2)	1	—	53
Alicante	—	—	—	—	—
Castellón	—	—	—	—	—
Valencia	1	—	53
EXTREMADURA	2	2	14	10	4
Badajoz	1	1	7	4	3
Cáceres	1	1	7	6	1
GALICIA (2)	6	..	106	56	50
La Coruña	3
Lugo	1
Orense	1
Pontevedra	1
MADRID (Comunidad de)	7	4	114	49	65
MURCIA (Región de)	1	—	5	4	1
NAVARRA (Comunidad Foral de)	1	—	15	9	6
PAÍS VASCO	1	2	12	9	3
Álava	—	1	—	—	—
Guipúzcoa	1	—	12	9	3
Vizcaya	—	1	—	—	—
Rioja (La)	1	—	8	5	3
Ceuta	—	1	—	—	—
Melilla	—	1	—	—	—
EXTRANJERO	—	1	—	—	—

(*) La cifra del Total General no coincide con el Total Nacional ya que faltan datos de Galicia.

(1) La cifra del Total no coincide con la suma por sexo ya que falta esta distribución en la Comunidad Valenciana.

(2) Datos Avance 1994/95.

2. ALUMNADO MATRICULADO, POR CURSO Y SEXO.

EDUCACIÓN A DISTANCIA
B.U.P. Y C.O.U.

COMUNIDADES AUTÓNOMAS Y PROVINCIAS	TOTAL		CURSOS							
	Total	Mujeres	1º B.U.P.		2º B.U.P.		3º B.U.P.		C.O.U.	
			Total	Mujeres	Total	Mujeres	Total	Mujeres	Total	Mujeres
TOTAL GENERAL	44.838	24.100	7.195	3.750	9.131	5.050	16.298	8.771	12.214	6.529
ANDALUCÍA	7.719	4.106	1.399	737	1.777	967	2.627	1.359	1.916	1.043
Almería	325	168	38	19	56	30	135	69	96	50
Cádiz	1.310	696	277	145	320	175	398	206	315	170
Córdoba	1.047	548	136	72	157	85	437	223	317	168
Granada	1.252	669	148	79	261	143	465	243	378	204
Huelva	522	273	104	55	93	51	189	97	136	70
Jaén	1.472	795	313	165	417	226	465	238	277	166
Málaga	388	204	54	27	71	38	149	77	114	62
Sevilla	1.403	753	329	175	402	219	389	206	283	153
ARAGÓN	1.479	725	178	69	271	141	594	314	436	201
Huesca	503	245	87	33	83	31	209	110	124	71
Teruel	68	26	12	3	12	8	23	10	21	5
Zaragoza	908	454	79	33	176	102	362	194	291	125
ASTURIAS (Principado de)	1.175	611	244	112	217	113	397	216	317	170
BALEARES (Islas)	1.498	747	219	97	292	127	500	268	487	255
CANARIAS	3.942	2.508	940	639	836	540	1.271	792	895	537
Las Palmas	2.050	1.423	525	367	390	273	565	405	570	378
Santa Cruz de Tenerife	1.892	1.085	415	272	446	267	706	387	325	159
CANTABRIA	547	298	37	11	94	52	229	132	187	103
CASTILLA Y LEÓN	3.597	1.882	365	175	650	338	1.463	753	1.119	616
Ávila	298	158	32	18	52	27	133	70	81	43
Burgos	274	117	33	11	45	15	111	46	85	45
León	710	381	46	28	129	68	311	154	224	131
Palencia	192	101	23	12	49	29	75	40	45	20
Salamanca	666	337	50	31	104	55	217	97	295	154
Segovia	230	133	53	32	53	28	85	48	39	25
Soria	89	29	21	3	20	4	31	10	17	12
Valladolid	969	532	95	35	171	100	411	235	292	162
Zamora	169	94	12	5	27	12	89	53	41	24
CASTILLA - LA MANCHA	1.587	816	249	110	364	198	599	321	375	187
Albacete	578	322	59	33	128	74	244	138	147	77
Ciudad Real	369	185	45	15	75	38	149	85	100	47
Cuenca	110	50	23	5	28	16	30	16	29	13
Guadalajara	232	113	29	11	46	30	109	46	48	26
Toledo	298	146	93	46	87	40	67	36	51	24
CATALUÑA	1.854	962	143	63	374	203	735	384	602	312
Barcelona	1.854	962	143	63	374	203	735	384	602	312
Girona	—	—	—	—	—	—	—	—	—	—
Lleida	—	—	—	—	—	—	—	—	—	—
Tarragona	—	—	—	—	—	—	—	—	—	—
COMUNIDAD VALENCIANA (1)	2.586	1.324	408	203	528	278	943	483	707	360
Alicante	—	—	—	—	—	—	—	—	—	—
Castellón	—	—	—	—	—	—	—	—	—	—
Valencia	2.586	1.324	408	203	528	278	943	483	707	360
EXTREMADURA	884	477	122	64	138	74	355	193	269	146
Badajoz	407	219	68	38	57	33	167	86	115	62
Cáceres	477	258	54	26	81	41	188	107	154	84
GALICIA (1)	5.763	3.203	927	492	1.173	673	2.094	1.168	1.569	870
La Coruña	1.898
Lugo	859
Orense	729
Pontevedra	2.277
MADRID (Comunidad de)	7.532	3.998	1.242	619	1.405	777	2.756	1.498	2.129	1.104
MURCIA (Región de)	857	435	125	61	115	60	365	193	252	121
NAVARRA (Comunidad Foral de)	553	301	46	23	98	75	266	121	143	82
PAÍS VASCO	1.587	825	230	119	380	205	572	286	405	215
Álava	259	127	29	8	32	18	90	47	108	54
Guipúzcoa	881	485	135	78	230	128	327	166	189	113
Vizcaya	447	213	66	33	118	59	155	73	108	48
Rioja (La)	396	191	71	27	97	49	138	76	90	39
Ceuta	218	101	39	15	56	28	64	28	59	30
Melilla	274	125	37	19	50	28	111	52	76	26
EXTRANJERO	790	465	174	95	216	124	219	134	181	112

(1) La distribución por curso y sexo ha sido estimada.

I.3.6. FORMACIÓN PROFESIONAL

**1. NÚMERO DE CENTROS QUE IMPARTEN
FORMACIÓN PROFESIONAL, POR TITULARIDAD.**

FORMACIÓN PROFESIONAL

COMUNIDADES AUTÓNOMAS Y PROVINCIAS	TOTAL	PÚBLICA	PRIVADA
TOTAL GENERAL	1.936	1.089	847
ANDALUCÍA	319	204	115
Almería	21	17	4
Cádiz	56	30	26
Córdoba	40	22	18
Granada	37	23	14
Huelva	23	18	5
Jaén	27	22	5
Málaga	40	25	15
Sevilla	75	47	28
ARAGÓN	63	30	33
Huesca	13	9	4
Teruel	5	4	1
Zaragoza	45	17	28
ASTURIAS (Principado de)	45	25	20
BALEARES (Islas)	22	12	10
CANARIAS	85	68	17
Las Palmas	43	33	10
Santa Cruz de Tenerife	42	35	7
CANTABRIA	35	16	19
CASTILLA Y LEÓN	128	83	45
Ávila	8	7	1
Burgos	21	11	10
León	24	16	8
Palencia	12	8	4
Salamanca	22	13	9
Segovia	5	5	—
Soria	4	4	—
Valladolid	24	12	12
Zamora	8	7	1
CASTILLA-LA MANCHA	71	53	18
Albacete	12	10	2
Ciudad Real	25	18	7
Cuenca	8	6	2
Guadalajara	7	4	3
Toledo	19	15	4
CATALUÑA	378	181	197
Barcelona	263	96	167
Girona	26	21	5
Lleida	43	28	15
Tarragona	46	36	10
COMUNIDAD VALENCIANA	180	89	91
Alicante	49	28	21
Castellón	24	15	9
Valencia	107	46	61
EXTREMADURA	44	38	6
Badajoz	23	17	6
Cáceres	21	21	—
GALICIA	159	108	51
La Coruña	69	42	27
Lugo	18	18	—
Orense	23	16	7
Pontevedra	49	32	17
MADRID (Comunidad de)	152	66	86
MURCIA (Región de)	55	31	24
NAVARRA (Comunidad Foral de)	32	18	14
PAÍS VASCO	147	53	94
Álava	19	10	9
Guipúzcoa	58	19	39
Vizcaya	70	24	46
RIOJA (La)	18	11	7
CEUTA	2	2	—
MELILLA	1	1	—

**2. ALUMNADO MATRICULADO, POR GRADO Y CURSO.
TODOS LOS CENTROS. AMBOS SEXOS.**

FORMACIÓN PROFESIONAL

COMUNIDADES AUTÓNOMAS Y PROVINCIAS	TOTAL	PRIMER GRADO			ACCESO	SEGUNDO GRADO					
		Total	Primero	Segundo		RÉGIMEN GENERAL		RÉGIMEN EE. ESPECIALIZADAS			
						Total	Primero	Segundo	Primero	Segundo	Tercero
TOTAL GENERAL	792.431	360.253	179.224	181.029	13.860	418.318	17.863	16.416	122.274	136.670	125.095
ANDALUCÍA	139.490	63.604	32.718	30.886	3.212	72.674	4.426	4.160	21.885	22.385	19.818
Almería	6.431	2.225	1.096	1.129	301	3.905	259	220	1.070	1.282	1.074
Cádiz	24.242	10.464	5.431	5.033	556	13.222	682	644	4.341	4.011	3.544
Córdoba	16.945	8.742	4.353	4.389	555	7.648	672	631	2.147	2.227	1.971
Granada	13.140	5.686	3.041	2.645	446	7.008	735	672	1.777	2.068	1.756
Huelva	10.009	4.911	2.370	2.541	18	5.080	399	355	1.525	1.525	1.276
Jaén	7.812	3.301	1.731	1.570	110	4.401	228	210	1.140	1.452	1.371
Málaga	22.029	9.999	5.204	4.795	386	11.644	566	465	3.259	3.929	3.425
Sevilla	38.882	18.276	9.492	8.784	840	19.766	885	963	6.626	5.891	5.401
ARAGÓN	22.044	10.002	4.728	5.274	487	11.555	663	715	3.355	3.477	3.345
Huesca	1.997	945	408	537	—	1.052	19	37	346	329	321
Teruel	604	150	20	130	—	454	47	73	58	129	147
Zaragoza	19.443	8.907	4.300	4.607	487	10.049	597	605	2.951	3.019	2.877
ASTURIAS (Principado de)	17.505	6.092	2.717	3.375	307	11.106	480	405	2.729	3.530	3.962
BALEARES (Islas)	6.144	2.318	1.164	1.154	115	3.711	193	165	842	1.055	1.456
CANARIAS	43.580	21.227	10.237	10.990	785	21.568	783	781	5.821	7.627	6.556
Las Palmas	22.042	10.680	4.783	5.897	563	10.799	563	548	3.017	3.562	3.109
Santa Cruz de Tenerife	21.538	10.547	5.454	5.093	222	10.769	220	233	2.804	4.065	3.447
CANTABRIA	11.964	5.602	2.526	3.076	134	6.228	170	131	1.748	2.080	2.099
CASTILLA Y LEÓN	43.405	18.652	8.616	10.036	826	23.927	993	954	6.572	7.743	7.665
Ávila	2.588	1.349	674	675	—	1.239	—	—	428	426	385
Burgos	9.624	3.788	1.708	2.080	338	5.498	272	268	1.272	1.911	1.775
León	5.562	2.321	931	1.390	58	3.183	69	65	975	1.011	1.063
Palencia	3.124	1.244	636	608	80	1.800	118	78	516	498	590
Salamanca	6.072	3.208	1.600	1.608	176	2.688	195	197	694	763	839
Segovia	1.791	629	317	312	—	1.162	60	44	191	421	446
Soria	458	91	41	50	8	359	89	67	—	109	94
Valladolid	11.443	4.893	2.228	2.665	166	6.384	190	235	1.955	2.032	1.972
Zamora	2.743	1.129	481	648	—	1.614	—	—	541	572	501
CASTILLA-LA MANCHA	23.459	10.572	4.677	5.895	679	12.208	677	588	3.583	3.753	3.607
Albacete	3.620	1.675	808	867	68	1.877	44	109	542	558	624
Ciudad Real	7.521	3.455	1.239	2.216	308	3.758	313	248	1.003	1.107	1.087
Cuenca	1.609	842	442	400	—	767	—	—	232	273	262
Guadalajara	2.222	661	319	342	89	1.472	148	113	274	452	485
Toledo	8.487	3.939	1.869	2.070	214	4.334	172	118	1.532	1.363	1.149
CATALUÑA	151.704	74.768	38.339	36.429	580	76.356	657	557	25.000	25.713	24.429
Barcelona	113.495	55.003	28.065	26.938	500	57.992	557	452	18.975	19.559	18.449
Girona	10.562	5.459	2.933	2.526	30	5.073	42	46	1.650	1.669	1.666
Lleida	9.573	4.736	2.402	2.334	13	4.824	13	—	1.453	1.689	1.669
Tarragona	18.074	9.570	4.939	4.631	37	8.467	45	59	2.922	2.796	2.645
COMUNIDAD VALENCIANA (1)	88.389	45.297	24.027	21.270	2.393	40.699	2.055	1.845	12.906	13.524	10.369
Alicante	24.142
Castellón	11.567
Valencia	52.680
EXTREMADURA	12.296	6.117	2.876	3.241	153	6.026	278	243	1.760	1.904	1.841
Badajoz	7.482	3.849	1.631	2.218	102	3.531	160	105	1.051	1.139	1.076
Cáceres	4.814	2.268	1.245	1.023	51	2.495	118	138	709	765	765
GALICIA	63.547	27.050	13.109	13.941	1.183	35.314	2.056	1.728	10.027	11.905	9.598
La Coruña	25.993	10.161	4.802	5.359	337	15.495	671	585	4.567	5.385	4.287
Lugo	7.736	3.130	1.564	1.566	185	4.421	189	197	1.053	1.771	1.211
Orense	6.149	3.144	1.612	1.532	150	2.855	147	125	797	987	799
Pontevedra	23.669	10.615	5.131	5.484	511	12.543	1.049	821	3.610	3.762	3.301
MADRID (Comunidad de)	81.543	36.168	18.186	17.982	1.389	43.986	2.088	1.906	12.545	14.434	13.013
MURCIA (Región de)	23.831	10.926	4.831	6.095	699	12.206	781	652	3.068	3.990	3.715
NAVARRA (Comunidad Foral de)	11.111	4.399	2.120	2.279	179	6.533	292	229	1.734	2.169	2.109
PAÍS VASCO	43.814	13.641	6.760	6.881	602	29.571	1.135	1.216	7.432	9.768	10.020
Álava	5.253	1.577	910	667	37	3.639	70	96	865	1.313	1.295
Guipúzcoa	14.693	4.003	1.828	2.175	202	10.488	307	389	2.283	3.721	3.788
Vizcaya	23.868	8.061	4.022	4.039	363	15.444	758	731	4.284	4.734	4.937
RIOJA (La)	7.596	3.482	1.421	2.061	94	4.020	51	66	1.106	1.455	1.342
CEUTA	628	293	172	121	—	335	37	39	87	86	86
MELILLA	381	43	—	43	43	295	48	36	74	72	65

(1) La Distribución por curso ha sido estimada.

**3. ALUMNADO MATRICULADO, POR GRADO Y CURSO.
TODOS LOS CENTROS. MUJERES.**

FORMACIÓN PROFESIONAL

COMUNIDADES AUTÓNOMAS Y PROVINCIAS	TOTAL	PRIMER GRADO			ACCESO	SEGUNDO GRADO					
		Total	Primero	Segundo		Total	RÉGIMEN GENERAL		RÉGIMEN EE. ESPECIALIZADAS		
							Primero	Segundo	Primero	Segundo	Tercero
TOTAL GENERAL	374.860	162.108	76.748	85.360	11.573	201.179	14.274	13.096	52.783	63.272	57.754
ANDALUCÍA	69.319	29.517	14.607	14.910	2.615	37.187	3.547	3.322	9.864	10.903	9.551
Almería	3.166	1.078	526	552	253	1.835	201	178	388	569	499
Cádiz	11.685	4.845	2.431	2.414	449	6.391	552	488	1.878	1.806	1.667
Córdoba	8.826	4.105	1.989	2.116	471	4.250	557	520	993	1.156	1.024
Granada	6.526	2.606	1.303	1.303	339	3.581	573	543	691	1.004	770
Huelva	5.117	2.295	1.070	1.225	15	2.807	333	301	768	772	633
Jaén	4.074	1.595	782	813	86	2.393	194	169	604	748	678
Málaga	10.645	4.466	2.271	2.195	300	5.879	428	360	1.477	1.923	1.691
Sevilla	19.280	8.527	4.235	4.292	702	10.051	709	763	3.065	2.925	2.589
ARAGÓN	9.350	3.882	1.769	2.113	419	5.049	549	598	1.197	1.362	1.343
Huesca	714	294	130	164	—	420	16	32	124	118	130
Teruel	264	55	—	55	—	209	43	70	29	21	46
Zaragoza	8.372	3.533	1.639	1.894	419	4.420	490	496	1.044	1.223	1.167
ASTURIAS (Principado de)	7.530	2.604	1.119	1.485	259	4.667	411	327	855	1.466	1.608
BALEARES (Islas)	3.182	1.184	576	608	88	1.910	156	121	408	513	712
CANARIAS	21.468	9.964	4.733	5.231	611	10.893	574	601	2.538	3.849	3.331
Las Palmas	11.074	5.060	2.137	2.923	445	5.569	415	423	1.307	1.835	1.589
Santa Cruz de Tenerife	10.394	4.904	2.596	2.308	166	5.324	159	178	1.231	2.014	1.742
CANTABRIA	5.595	2.484	1.070	1.414	125	2.986	156	118	737	959	1.016
CASTILLA Y LEÓN	20.258	7.996	3.428	4.568	718	11.544	845	824	2.759	3.685	3.431
Ávila	1.107	543	245	298	—	564	—	—	203	192	169
Burgos	4.694	1.708	700	1.008	283	2.703	249	234	503	912	805
León	2.418	888	294	594	53	1.477	61	59	430	485	442
Palencia	1.473	589	288	301	76	808	87	67	202	201	251
Salamanca	3.368	1.589	749	840	152	1.627	181	180	389	454	423
Segovia	880	222	107	115	—	658	58	40	80	230	250
Soria	216	22	6	16	5	189	63	56	—	36	34
Valladolid	4.841	1.901	832	1.069	149	2.791	146	188	707	905	845
Zamora	1.261	534	207	327	—	727	—	—	245	270	212
CASTILLA-LA MANCHA	11.583	5.001	2.029	2.972	602	5.980	570	497	1.609	1.683	1.621
Albacete	1.606	688	322	366	45	873	29	85	216	253	290
Ciudad Real	3.649	1.505	444	1.061	278	1.866	276	217	419	481	473
Cuenca	850	441	218	223	—	409	—	—	131	140	138
Guadalajara	1.043	332	138	194	76	635	110	89	90	166	180
Toledo	4.435	2.035	907	1.128	203	2.197	155	106	753	643	540
CATALUÑA	69.921	31.963	15.333	16.630	454	37.504	458	378	11.938	12.692	12.038
Barcelona	52.305	23.404	11.156	12.248	392	28.509	401	308	9.112	9.656	9.032
Girona	4.821	2.356	1.206	1.150	22	2.443	14	33	751	814	831
Lleida	4.358	1.993	926	1.067	8	2.357	10	—	683	835	829
Tarragona	8.437	4.210	2.045	2.165	32	4.195	33	37	1.392	1.387	1.346
COMUNIDAD VALENCIANA (1)	43.270	21.074	10.582	10.492	1.981	20.215	1.595	1.445	5.789	6.385	5.001
Alicante
Castellón
Valencia
EXTREMADURA	6.251	2.813	1.240	1.573	126	3.312	246	213	889	1.015	949
Badajoz	3.698	1.735	704	1.031	89	1.874	150	94	491	595	544
Cáceres	2.553	1.078	536	542	37	1.438	96	119	398	420	405
GALICIA	31.281	12.952	5.949	7.003	1.036	17.293	1.671	1.408	4.241	5.542	4.431
La Coruña	12.325	4.603	2.082	2.521	298	7.424	573	492	1.927	2.505	1.927
Lugo	3.940	1.522	721	801	169	2.249	181	183	406	870	609
Orense	2.885	1.504	717	787	123	1.258	124	100	316	414	304
Pontevedra	12.131	5.323	2.429	2.894	446	6.362	793	633	1.592	1.753	1.591
MADRID (Comunidad de)	35.833	15.465	7.415	8.050	1.205	19.163	1.633	1.491	4.955	5.797	5.287
MURCIA (Región de)	12.027	5.114	2.144	2.970	545	6.368	632	528	1.328	1.965	1.915
NAVARRA (Comunidad Foral de)	4.744	1.681	793	888	165	2.898	270	200	649	906	873
PAÍS VASCO	19.153	6.705	3.299	3.406	505	11.943	853	906	2.494	3.763	3.927
Álava	2.377	729	427	302	35	1.613	56	84	371	591	511
Guipúzcoa	6.420	2.140	961	1.179	174	4.106	245	299	666	1.382	1.514
Vizcaya	10.356	3.836	1.911	1.925	296	6.224	552	523	1.457	1.790	1.902
RIOJA (La)	3.520	1.538	582	956	87	1.895	41	55	451	709	639
CEUTA	374	151	80	71	—	223	30	34	56	46	57
MELILLA	201	20	—	20	32	149	37	30	26	32	24

(1) La Distribución por curso y sexo ha sido estimada.

**4. ALUMNADO MATRICULADO, POR GRADO Y CURSO.
CENTROS PÚBLICOS. AMBOS SEXOS.**

FORMACIÓN PROFESIONAL

COMUNIDADES AUTÓNOMAS Y PROVINCIAS	TOTAL	PRIMER GRADO			ACCESO	SEGUNDO GRADO					
		Total	Primero	Segundo		RÉGIMEN GENERAL			RÉGIMEN EE. ESPECIALIZADAS		
						Total	Primero	Segundo	Primero	Segundo	Tercero
TOTAL GENERAL	558.275	228.016	113.451	114.565	11.068	319.191	13.325	12.064	94.920	104.463	94.419
ANDALUCÍA	105.248	42.749	22.143	20.606	2.746	59.753	3.512	3.109	18.686	18.510	15.936
Almería	5.807	1.644	757	887	301	3.862	259	220	1.046	1.268	1.069
Cádiz	17.664	6.530	3.401	3.129	556	10.578	581	524	3.617	3.155	2.701
Córdoba	11.750	5.660	2.767	2.893	473	5.617	491	442	1.643	1.651	1.390
Granada	8.862	3.159	1.814	1.345	268	5.435	423	340	1.568	1.754	1.350
Huelva	8.748	3.903	1.883	2.020	18	4.827	399	355	1.450	1.438	1.185
Jaén	6.760	3.061	1.605	1.456	110	3.589	192	175	1.013	1.174	1.035
Málaga	15.775	6.685	3.597	3.088	320	8.770	530	421	2.332	2.950	2.537
Sevilla	29.882	12.107	6.319	5.788	700	17.075	637	632	6.017	5.120	4.669
ARAGÓN	12.461	4.348	1.983	2.365	364	7.749	543	606	2.149	2.277	2.174
Huesca	1.259	478	164	314	—	781	19	37	261	222	242
Teruel	566	112	—	112	—	454	47	73	58	129	147
Zaragoza	10.636	3.758	1.819	1.939	364	6.514	477	496	1.830	1.926	1.785
ASTURIAS (Principado de)	13.242	3.696	1.534	2.162	254	9.292	400	405	2.344	2.850	3.293
BALEARES (Islas)	3.569	450	176	274	115	3.004	151	135	646	875	1.197
CANARIAS	40.625	19.160	9.058	10.102	780	20.685	726	719	5.634	7.318	6.288
Las Palmas	20.438	9.389	4.124	5.265	558	10.491	506	486	2.963	3.489	3.047
Santa Cruz de Tenerife	20.187	9.771	4.934	4.837	222	10.194	220	233	2.671	3.829	3.241
CANTABRIA	7.583	2.922	1.214	1.708	80	4.581	97	69	1.370	1.500	1.545
CASTILLA Y LEÓN	29.303	10.153	4.544	5.609	559	18.591	761	720	5.060	5.988	6.062
Ávila	2.476	1.237	611	626	—	1.239	—	—	428	426	385
Burgos	4.057	1.101	458	643	110	2.846	154	162	575	995	960
León	3.845	1.234	388	846	58	2.553	69	65	768	795	856
Palencia	2.361	681	331	350	80	1.600	118	78	449	433	522
Salamanca	4.329	1.958	999	959	176	2.195	155	154	538	630	718
Segovia	1.791	629	317	312	—	1.162	60	44	191	421	446
Soria	458	91	41	50	8	359	89	67	—	109	94
Valladolid	7.397	2.247	982	1.265	127	5.023	116	150	1.570	1.607	1.580
Zamora	2.589	975	417	558	—	1.614	—	—	541	572	501
CASTILLA-LA MANCHA	19.930	8.142	3.464	4.678	658	11.130	600	507	3.263	3.448	3.312
Albacete	3.516	1.571	762	809	68	1.877	44	109	542	558	624
Ciudad Real	5.848	2.332	669	1.663	308	3.208	313	248	804	919	924
Cuenca	1.426	659	336	323	—	767	—	—	232	273	262
Guadalajara	1.614	338	170	168	68	1.208	71	32	237	420	448
Toledo	7.526	3.242	1.527	1.715	214	4.070	172	118	1.448	1.278	1.054
CATALUÑA	91.903	45.378	24.029	21.349	185	46.340	277	216	15.688	15.494	14.665
Barcelona	59.334	28.888	15.343	13.545	105	30.341	177	111	10.406	10.145	9.502
Girona	10.146	5.105	2.754	2.351	30	5.011	42	46	1.632	1.647	1.644
Lleida	5.913	2.869	1.546	1.323	13	3.031	13	—	899	1.072	1.047
Tarragona	16.510	8.516	4.386	4.130	37	7.957	45	59	2.751	2.630	2.472
COMUNIDAD VALENCIANA (1)	65.196	28.616	15.180	13.436	2.031	34.549	1.744	1.566	10.955	11.480	8.804
Alicante	19.952
Castellón	9.145
Valencia	36.099
EXTREMADURA	10.918	5.064	2.330	2.734	153	5.701	278	243	1.631	1.799	1.750
Badajoz	6.104	2.796	1.085	1.711	102	3.206	160	105	922	1.034	985
Cáceres	4.814	2.268	1.245	1.023	51	2.495	118	138	709	765	765
GALICIA	53.102	21.228	10.376	10.852	1.111	30.763	1.624	1.338	8.877	10.524	8.400
La Coruña	22.361	8.598	4.094	4.504	337	13.426	460	381	4.080	4.700	3.805
Lugo	7.736	3.130	1.564	1.566	185	4.421	189	197	1.053	1.771	1.211
Orense	5.029	2.232	1.174	1.058	150	2.647	147	125	696	920	759
Pontevedra	17.976	7.268	3.544	3.724	439	10.269	828	635	3.048	3.133	2.625
MADRID (Comunidad de)	55.703	21.348	10.854	10.494	1.048	33.307	1.268	1.201	9.511	11.310	10.017
MURCIA (Región de)	19.002	7.043	2.936	4.107	659	11.300	691	574	2.843	3.720	3.472
NAVARRA (Comunidad Foral de)	6.633	2.117	1.108	1.009	124	4.392	199	192	1.160	1.452	1.389
PAÍS VASCO	16.977	2.990	1.473	1.517	64	13.923	318	323	4.000	4.467	4.815
Álava	1.569	376	204	172	—	1.193	35	33	330	419	376
Guipúzcoa	6.053	971	435	536	35	5.047	46	64	1.274	1.739	1.924
Vizcaya	9.355	1.643	834	809	29	7.683	237	226	2.396	2.309	2.515
RIOJA (La)	5.871	2.276	877	1.399	94	3.501	51	66	942	1.293	1.149
CEUTA	628	293	172	121	—	335	37	39	87	86	86
MELILLA	381	43	—	43	43	295	48	36	74	72	65

(1) La Distribución por curso ha sido estimada.

**5. ALUMNADO MATRICULADO, POR GRADO Y CURSO.
CENTROS PÚBLICOS. MUJERES.**

FORMACIÓN PROFESIONAL

COMUNIDADES AUTÓNOMAS Y PROVINCIAS	TOTAL	PRIMER GRADO			ACCESO	SEGUNDO GRADO					
		Total	Primero	Segundo		RÉGIMEN GENERAL			RÉGIMEN EE. ESPECIALIZADAS		
						Total	Primero	Segundo	Primero	Segundo	Tercero
TOTAL GENERAL	254.097	92.259	43.019	49.240	9.281	152.557	10.867	9.840	40.593	47.931	43.326
ANDALUCÍA	50.376	17.879	8.811	9.068	2.243	30.254	2.854	2.520	8.378	8.932	7.570
Almería	2.743	655	292	363	253	1.835	201	178	388	569	499
Cádiz	8.399	2.831	1.435	1.396	449	5.119	486	415	1.575	1.395	1.248
Córdoba	5.733	2.353	1.099	1.254	404	2.976	412	368	725	813	658
Granada	4.166	1.200	640	560	202	2.764	335	280	640	895	614
Huelva	4.533	1.796	831	965	15	2.722	333	301	742	742	604
Jaén	3.333	1.398	676	722	86	1.849	162	139	497	552	499
Málaga	7.588	2.804	1.461	1.343	250	4.534	405	324	1.076	1.476	1.253
Sevilla	13.881	4.842	2.377	2.465	584	8.455	520	515	2.735	2.490	2.195
ARAGÓN	5.447	1.540	688	852	304	3.603	436	499	801	932	935
Huesca	419	116	40	76	—	303	16	32	89	75	91
Teruel	264	55	—	55	—	209	43	70	29	21	46
Zaragoza	4.764	1.369	648	721	304	3.091	377	397	683	836	798
ASTURIAS (Principado de)	6.053	1.625	659	966	211	4.217	342	327	820	1.305	1.423
BALEARES (Islas)	1.782	201	70	131	88	1.493	120	94	291	402	586
CANARIAS	19.850	8.640	3.947	4.693	610	10.600	536	565	2.494	3.754	3.251
Las Palmas	9.860	4.077	1.636	2.441	444	5.339	377	387	1.266	1.770	1.539
Santa Cruz de Tenerife	9.990	4.563	2.311	2.252	166	5.261	159	178	1.228	1.984	1.712
CANTABRIA	3.044	1.030	385	645	77	1.937	84	61	520	613	659
CASTILLA Y LEÓN	13.410	3.938	1.559	2.379	478	8.994	629	611	2.130	2.849	2.775
Ávila	1.107	543	245	298	—	564	—	—	203	192	169
Burgos	1.805	423	149	274	77	1.305	136	137	205	427	400
León	1.948	561	133	428	53	1.334	61	59	377	430	407
Palencia	1.101	228	92	136	76	797	87	67	193	201	249
Salamanca	2.334	943	458	485	152	1.239	145	138	270	349	337
Segovia	880	222	107	115	—	658	58	40	80	230	250
Soria	216	22	6	16	5	189	63	56	—	36	34
Valladolid	2.908	612	224	388	115	2.181	79	114	557	714	717
Zamora	1.111	384	145	239	—	727	—	—	245	270	212
CASTILLA-LA MANCHA	9.890	3.712	1.412	2.300	582	5.596	526	440	1.515	1.581	1.534
Albacete	1.522	604	287	317	45	873	29	85	216	253	290
Ciudad Real	3.184	1.133	255	878	278	1.773	276	217	385	445	450
Cuenca	689	280	124	156	—	409	—	—	131	140	138
Guadalajara	512	28	3	25	56	428	66	32	53	134	143
Toledo	3.983	1.667	743	924	203	2.113	155	106	730	609	513
CATALUÑA	39.888	17.692	8.652	9.040	147	22.049	205	151	7.304	7.378	7.011
Barcelona	25.130	10.833	5.270	5.563	85	14.212	148	81	4.821	4.758	4.404
Girona	4.634	2.169	1.112	1.057	22	2.443	14	33	751	814	831
Lleida	2.430	1.019	498	521	8	1.403	10	—	406	494	493
Tarragona	7.694	3.671	1.772	1.899	32	3.991	33	37	1.326	1.312	1.283
COMUNIDAD VALENCIANA (1)	30.445	10.748	5.262	5.486	1.727	17.970	1.404	1.271	5.168	5.685	4.442
Alicante
Castellón
Valencia
EXTREMADURA	5.696	2.331	987	1.344	126	3.239	246	213	855	992	933
Badajoz	3.143	1.253	451	802	89	1.801	150	94	457	572	528
Cáceres	2.553	1.078	536	542	37	1.438	96	119	398	420	405
GALICIA	25.030	9.400	4.351	5.049	976	14.654	1.312	1.094	3.625	4.822	3.801
La Coruña	10.043	3.618	1.638	1.980	298	6.127	396	329	1.636	2.126	1.640
Lugo	3.940	1.522	721	801	169	2.249	181	183	406	870	609
Orense	2.126	819	403	416	123	1.184	124	100	270	392	298
Pontevedra	8.921	3.441	1.589	1.852	386	5.094	611	482	1.313	1.434	1.254
MADRID (Comunidad de)	23.296	8.429	4.124	4.305	908	13.959	1.044	987	3.649	4.322	3.957
MURCIA (Región de)	9.278	2.837	1.096	1.741	518	5.923	569	463	1.240	1.844	1.807
NAVARRA (Comunidad Foral de)	2.576	596	335	261	113	1.867	184	165	385	568	565
PAÍS VASCO	4.726	531	265	266	54	4.141	268	260	936	1.239	1.438
Álava	740	126	55	71	—	614	24	24	146	220	200
Guipúzcoa	1.613	157	79	78	33	1.423	42	47	281	487	566
Vizcaya	2.373	248	131	117	21	2.104	202	189	509	532	672
RIOJA (La)	2.735	959	336	623	87	1.689	41	55	400	635	558
CEUTA	374	151	80	71	—	223	30	34	56	46	57
MELILLA	201	20	—	20	32	149	37	30	26	32	24

(1) La Distribución por curso y sexo ha sido estimada.

**6. ALUMNADO MATRICULADO, POR GRADO Y CURSO.
CENTROS PRIVADOS. AMBOS SEXOS.**

FORMACIÓN PROFESIONAL

COMUNIDADES AUTÓNOMAS Y PROVINCIAS	TOTAL	PRIMER GRADO			ACCESO	SEGUNDO GRADO					
		Total	Primero	Segundo		Total	RÉGIMEN GENERAL		RÉGIMEN EE. ESPECIALIZADAS		
							Primero	Segundo	Primero	Segundo	Tercero
TOTAL GENERAL	234.156	132.237	65.773	66.464	2.792	99.127	4.538	4.352	27.354	32.207	30.676
ANDALUCÍA	34.242	20.855	10.575	10.280	466	12.921	914	1.051	3.199	3.875	3.882
Almería	624	581	339	242	—	43	—	—	24	14	5
Cádiz	6.578	3.934	2.030	1.904	—	2.644	101	120	724	856	843
Córdoba	5.195	3.082	1.586	1.496	82	2.031	181	189	504	576	581
Granada	4.278	2.527	1.227	1.300	178	1.573	312	332	209	314	406
Huelva	1.261	1.008	487	521	—	253	—	—	75	87	91
Jaén	1.052	240	126	114	—	812	36	35	127	278	336
Málaga	6.254	3.314	1.607	1.707	66	2.874	36	44	927	979	888
Sevilla	9.000	6.169	3.173	2.996	140	2.691	248	331	609	771	732
ARAGÓN	9.583	5.654	2.745	2.909	123	3.806	120	109	1.206	1.200	1.171
Huesca	738	467	244	223	—	271	—	—	85	107	79
Teruel	38	38	20	18	—	—	—	—	—	—	—
Zaragoza	8.807	5.149	2.481	2.668	123	3.535	120	109	1.121	1.093	1.092
ASTURIAS (Principado de)	4.263	2.396	1.183	1.213	53	1.814	80	—	385	680	669
BALEARES (Islas)	2.575	1.868	988	880	—	707	42	30	196	180	259
CANARIAS	2.955	2.067	1.179	888	5	883	57	62	187	309	268
Las Palmas	1.604	1.291	659	632	5	308	57	62	54	73	62
Santa Cruz de Tenerife	1.351	776	520	256	—	575	—	—	133	236	206
CANTABRIA	4.381	2.680	1.312	1.368	54	1.647	73	62	378	580	554
CASTILLA Y LEÓN	14.102	8.499	4.072	4.427	267	5.336	232	234	1.512	1.755	1.603
Ávila	112	112	63	49	—	—	—	—	—	—	—
Burgos	5.567	2.687	1.250	1.437	228	2.652	118	106	697	916	815
León	1.717	1.087	543	544	—	630	—	—	207	216	207
Palencia	763	563	305	258	—	200	—	—	67	65	68
Salamanca	1.743	1.250	601	649	—	493	40	43	156	133	121
Segovia	—	—	—	—	—	—	—	—	—	—	—
Soria	—	—	—	—	—	—	—	—	—	—	—
Valladolid	4.046	2.646	1.246	1.400	39	1.361	74	85	385	425	392
Zamora	154	154	64	90	—	—	—	—	—	—	—
CASTILLA-LA MANCHA	3.529	2.430	1.213	1.217	21	1.078	77	81	320	305	295
Albacete	104	104	46	58	—	—	—	—	—	—	—
Ciudad Real	1.673	1.123	570	553	—	550	—	—	199	188	163
Cuenca	183	183	106	77	—	—	—	—	—	—	—
Guadalajara	608	323	149	174	21	264	77	81	37	32	37
Toledo	961	697	342	355	—	264	—	—	84	85	95
CATALUÑA	59.801	29.390	14.310	15.080	395	30.016	380	341	9.312	10.219	9.764
Barcelona	54.161	26.115	12.722	13.393	395	27.651	380	341	8.569	9.414	8.947
Girona	416	354	179	175	—	62	—	—	18	22	22
Lleida	3.660	1.867	856	1.011	—	1.793	—	—	554	617	622
Tarragona	1.564	1.054	553	501	—	510	—	—	171	166	173
COMUNIDAD VALENCIANA (1)	23.193	16.681	8.847	7.834	362	6.150	311	279	1.951	2.044	1.565
Alicante	4.190
Castellón	2.422
Valencia	16.581
EXTREMADURA	1.378	1.053	546	507	—	325	—	—	129	105	91
Badajoz	1.378	1.053	546	507	—	325	—	—	129	105	91
Cáceres	—	—	—	—	—	—	—	—	—	—	—
GALICIA	10.445	5.822	2.733	3.089	72	4.551	432	390	1.150	1.381	1.198
La Coruña	3.632	1.563	708	855	—	2.069	211	204	487	685	482
Lugo	—	—	—	—	—	—	—	—	—	—	—
Orense	1.120	912	438	474	—	208	—	—	101	67	40
Pontevedra	5.693	3.347	1.587	1.760	72	2.274	221	186	562	629	676
MADRID (Comunidad de)	25.840	14.820	7.332	7.488	341	10.679	820	705	3.034	3.124	2.996
MURCIA (Región de)	4.829	3.883	1.895	1.988	40	906	90	78	225	270	243
NAVARRA (Comunidad Foral de)	4.478	2.282	1.012	1.270	55	2.141	93	37	574	717	720
PAÍS VASCO	26.837	10.651	5.287	5.364	538	15.648	817	893	3.432	5.301	5.205
Álava	3.684	1.201	706	495	37	2.446	35	63	535	894	919
Guipúzcoa	8.640	3.032	1.393	1.639	167	5.441	261	325	1.009	1.982	1.864
Vizcaya	14.513	6.418	3.188	3.230	334	7.761	521	505	1.888	2.425	2.422
RIOJA (La)	1.725	1.206	544	662	—	519	—	—	164	162	193
CEUTA	—	—	—	—	—	—	—	—	—	—	—
MELILLA	—	—	—	—	—	—	—	—	—	—	—

(1) La Distribución por curso ha sido estimada.

**7. ALUMNADO MATRICULADO, POR GRADO Y CURSO.
CENTROS PRIVADOS. MUJERES.**

FORMACIÓN PROFESIONAL

COMUNIDADES AUTÓNOMAS Y PROVINCIAS	TOTAL	PRIMER GRADO			ACCESO	SEGUNDO GRADO					
		Total	Primero	Segundo		RÉGIMEN GENERAL		RÉGIMEN EE. ESPECIALIZADAS			
						Total	Primero	Segundo	Primero	Segundo	Tercero
TOTAL GENERAL	120.763	69.849	33.729	36.120	2.292	48.622	3.407	3.256	12.190	15.341	14.428
ANDALUCÍA	18.943	11.638	5.796	5.842	372	6.933	693	802	1.486	1.971	1.981
Almería	423	423	234	189	—	—	—	—	—	—	—
Cádiz	3.286	2.014	996	1.018	—	1.272	66	73	303	411	419
Córdoba	3.093	1.752	890	862	67	1.274	145	152	268	343	366
Granada	2.360	1.406	663	743	137	817	238	263	51	109	156
Huelva	584	499	239	260	—	85	—	—	26	30	29
Jaén	741	197	106	91	—	544	32	30	107	196	179
Málaga	3.057	1.662	810	852	50	1.345	23	36	401	447	438
Sevilla	5.399	3.685	1.858	1.827	118	1.596	189	248	330	435	394
ARAGÓN	3.903	2.342	1.081	1.261	115	1.446	113	99	396	430	408
Huesca	295	178	90	88	—	117	—	—	35	43	39
Teruel	—	—	—	—	—	—	—	—	—	—	—
Zaragoza	3.608	2.164	991	1.173	115	1.329	113	99	361	387	369
ASTURIAS (Principado de)	1.477	979	460	519	48	450	69	—	35	161	185
BALEARES (Islas)	1.400	983	506	477	—	417	36	27	117	111	126
CANARIAS	1.618	1.324	786	538	1	293	38	36	44	95	80
Las Palmas	1.214	983	501	482	1	230	38	36	41	65	50
Santa Cruz de Tenerife	404	341	285	56	—	63	—	—	3	30	30
CANTABRIA	2.551	1.454	685	769	48	1.049	72	57	217	346	357
CASTILLA Y LEÓN	6.848	4.058	1.869	2.189	240	2.550	216	213	629	836	656
Ávila	—	—	—	—	—	—	—	—	—	—	—
Burgos	2.889	1.285	551	734	206	1.398	113	97	298	485	405
León	470	327	161	166	—	143	—	—	53	55	35
Palencia	372	361	196	165	—	11	—	—	9	—	2
Salamanca	1.034	646	291	355	—	388	36	42	119	105	86
Segovia	—	—	—	—	—	—	—	—	—	—	—
Soria	—	—	—	—	—	—	—	—	—	—	—
Valladolid	1.933	1.289	608	681	34	610	67	74	150	191	128
Zamora	150	150	62	88	—	—	—	—	—	—	—
CASTILLA-LA MANCHA	1.693	1.289	617	672	20	384	44	57	94	102	87
Albacete	84	84	35	49	—	—	—	—	—	—	—
Ciudad Real	465	372	189	183	—	93	—	—	34	36	23
Cuenca	161	161	94	67	—	—	—	—	—	—	—
Guadalajara	531	304	135	169	20	207	44	57	37	32	37
Toledo	452	368	164	204	—	84	—	—	23	34	27
CATALUÑA	30.033	14.271	6.681	7.590	307	15.455	253	227	4.634	5.314	5.027
Barcelona	27.175	12.571	5.886	6.685	307	14.297	253	227	4.291	4.898	4.628
Girona	187	187	94	93	—	—	—	—	—	—	—
Lleida	1.928	974	428	546	—	954	—	—	277	341	336
Tarragona	743	539	273	266	—	204	—	—	66	75	63
COMUNIDAD VALENCIANA (1)	12.825	10.326	5.320	5.006	254	2.245	191	174	621	700	559
Alicante
Castellón
Valencia
EXTREMADURA	555	482	253	229	—	73	—	—	34	23	16
Badajoz	555	482	253	229	—	73	—	—	34	23	16
Cáceres	—	—	—	—	—	—	—	—	—	—	—
GALICIA	6.251	3.552	1.598	1.954	60	2.639	359	314	616	720	630
La Coruña	2.282	985	444	541	—	1.297	177	163	291	379	287
Lugo	—	—	—	—	—	—	—	—	—	—	—
Orense	759	685	314	371	—	74	—	—	46	22	6
Pontevedra	3.210	1.882	840	1.042	60	1.268	182	151	279	319	337
MADRID (Comunidad de)	12.537	7.036	3.291	3.745	297	5.204	589	504	1.306	1.475	1.330
MURCIA (Región de)	2.749	2.277	1.048	1.229	27	445	63	65	88	121	108
NAVARRA (Comunidad Foral de)	2.168	1.085	458	627	52	1.031	86	35	264	338	308
PAÍS VASCO	14.427	6.174	3.034	3.140	451	7.802	585	646	1.558	2.524	2.489
Álava	1.637	603	372	231	35	999	32	60	225	371	311
Guipúzcoa	4.807	1.983	882	1.101	141	2.683	203	252	385	895	948
Vizcaya	7.983	3.588	1.780	1.808	275	4.120	350	334	948	1.258	1.230
RIOJA (La)	785	579	246	333	—	206	—	—	51	74	81
CEUTA	—	—	—	—	—	—	—	—	—	—	—
MELILLA	—	—	—	—	—	—	—	—	—	—	—

(1) La Distribución por curso y sexo ha sido estimada.

**8. ALUMNADO REPETIDOR, POR GRADO Y CURSO.
TODOS LOS CENTROS. AMBOS SEXOS.**

FORMACIÓN PROFESIONAL

COMUNIDADES AUTÓNOMAS Y PROVINCIAS	TOTAL	PRIMER GRADO			ACCESO	SEGUNDO GRADO					
		Total	Primero	Segundo		RÉGIMEN GENERAL		RÉGIMEN EE. ESPECIALIZADAS			
						Primero	Segundo	Primero	Segundo	Tercero	
TOTAL GENERAL (*)	134.114	67.999	24.513	43.486	2.262	63.853	1.233	2.108	15.833	19.615	25.064
ANDALUCÍA	28.805	15.360	6.103	9.257	749	12.696	372	495	3.677	3.960	4.192
Almería	1.016	432	117	315	55	529	14	12	160	171	172
Cádiz	4.824	2.378	1.036	1.342	161	2.285	88	67	696	723	711
Córdoba	3.194	1.987	716	1.271	107	1.100	23	50	254	376	397
Granada	2.115	1.049	446	603	60	1.006	55	70	339	239	303
Huelva	1.928	1.163	415	748	—	765	15	24	229	281	216
Jaén	1.585	806	283	523	47	732	22	18	173	252	267
Málaga	5.089	2.503	1.041	1.462	87	2.499	52	78	652	808	909
Sevilla	9.054	5.042	2.049	2.993	232	3.780	103	176	1.174	1.110	1.217
ARAGÓN	3.092	1.414	386	1.028	48	1.630	42	92	381	462	653
Huesca	281	141	44	97	—	140	1	5	31	34	69
Teruel	82	26	—	26	—	56	3	11	3	12	27
Zaragoza	2.729	1.247	342	905	48	1.434	38	76	347	416	557
ASTURIAS (Principado de)	3.416	1.198	310	888	49	2.169	20	75	392	688	994
BALEARES (Islas)	1.309	427	89	338	42	840	37	45	113	241	404
CANARIAS	8.891	4.966	1.424	3.542	175	3.750	69	177	768	1.127	1.609
Las Palmas	4.879	2.649	662	1.987	133	2.097	54	121	422	574	926
Santa Cruz de Tenerife	4.012	2.317	762	1.555	42	1.653	15	56	346	553	683
CANTABRIA	2.709	1.343	415	928	18	1.348	17	18	314	379	620
CASTILLA Y LEÓN	9.792	4.457	1.289	3.168	252	5.083	108	229	1.208	1.515	2.023
Ávila	620	386	107	279	—	234	—	—	65	91	78
Burgos	1.912	782	218	564	84	1.046	31	62	182	309	462
León	1.161	576	120	456	10	575	—	14	139	180	242
Palencia	657	186	61	125	32	439	19	17	90	110	203
Salamanca	1.269	695	205	490	53	521	38	64	130	116	173
Segovia	362	171	76	95	—	191	4	4	42	66	75
Soria	86	11	—	11	1	74	4	18	—	23	29
Valladolid	2.894	1.221	388	833	72	1.601	12	50	431	487	621
Zamora	831	429	114	315	—	402	—	—	129	133	140
CASTILLA-LA MANCHA	4.992	2.794	731	2.063	153	2.045	62	96	569	589	729
Albacete	864	440	112	328	8	416	3	40	87	82	204
Ciudad Real	1.547	898	187	711	61	588	17	28	155	169	219
Cuenca	258	156	64	92	—	102	—	—	23	33	46
Guadalajara	440	190	50	140	18	232	17	19	57	76	63
Toledo	1.883	1.110	318	792	66	707	25	9	247	229	197
CATALUÑA	27.548	15.906	7.087	8.819	60	11.582	21	77	3.048	3.468	4.968
Barcelona	19.863	11.435	5.223	6.212	50	8.378	21	60	2.231	2.585	3.481
Girona	2.086	1.272	573	699	—	814	—	13	242	206	353
Lleida	1.716	813	328	485	—	903	—	—	179	269	455
Tarragona	3.883	2.386	963	1.423	10	1.487	—	4	396	408	679
COMUNIDAD VALENCIANA
Alicante
Castellón
Valencia
EXTREMADURA	2.109	1.107	302	805	39	963	61	67	259	273	303
Badajoz	1.317	728	165	563	20	569	29	29	148	187	176
Cáceres	792	379	137	242	19	394	32	38	111	86	127
GALICIA	10.950	5.043	1.557	3.486	163	5.744	119	209	1.488	1.844	2.084
La Coruña	5.000	1.968	449	1.519	62	2.970	46	68	779	1.021	1.056
Lugo	1.244	524	94	430	31	689	5	12	188	252	232
Orense	992	603	251	352	15	374	8	22	90	116	138
Pontevedra	3.714	1.948	763	1.185	55	1.711	60	107	431	455	658
MADRID (Comunidad de)	15.438	7.675	2.956	4.719	291	7.472	132	255	1.864	2.403	2.818
MURCIA (Región de)	4.037	2.217	599	1.618	71	1.749	46	83	423	566	631
NAVARRA (Comunidad Foral de)	1.774	684	166	518	33	1.057	13	15	239	313	477
PAÍS VASCO	7.159	2.436	825	1.611	85	4.638	93	142	868	1.399	2.136
Álava	628	253	98	155	2	373	3	—	87	106	177
Guipúzcoa	2.245	731	219	512	22	1.492	13	47	232	425	775
Vizcaya	4.286	1.452	508	944	61	2.773	77	95	549	868	1.184
RIOJA (La)	1.909	894	255	639	26	989	11	22	212	349	395
CEUTA	75	35	19	16	—	40	2	3	2	16	17
MELILLA	109	43	—	43	8	58	8	8	8	23	11

(*) La cifra del Total General no corresponde al Total Nacional, ya que faltan los datos de la Comunidad Valenciana.

**9. ALUMNADO REPETIDOR, POR GRADO Y CURSO.
CENTROS PÚBLICOS. AMBOS SEXOS.**

FORMACIÓN PROFESIONAL

COMUNIDADES AUTÓNOMAS Y PROVINCIAS	TOTAL	PRIMER GRADO			ACCESO	SEGUNDO GRADO					
		Total	Primero	Segundo		Total	RÉGIMEN GENERAL		RÉGIMEN EE. ESPECIALIZADAS		
							Primero	Segundo	Primero	Segundo	Tercero
TOTAL GENERAL (*)	103.943	48.709	17.721	30.988	1.964	53.270	994	1.623	13.540	16.473	20.640
ANDALUCÍA	22.665	11.118	4.448	6.670	691	10.856	329	355	3.212	3.409	3.551
Almería	954	375	97	278	55	524	14	12	159	167	172
Cádiz	3.681	1.562	727	835	161	1.958	88	66	587	620	597
Córdoba	2.362	1.385	465	920	92	885	20	36	205	332	292
Granada	1.662	760	352	408	47	855	43	40	298	215	259
Huelva	1.665	975	381	594	—	690	15	24	213	256	182
Jaén	1.432	754	260	494	47	631	18	13	165	221	214
Málaga	3.692	1.682	730	952	69	1.941	48	72	506	603	712
Sevilla	7.217	3.625	1.436	2.189	220	3.372	83	92	1.079	995	1.123
ARAGÓN	1.939	688	191	497	34	1.217	26	72	284	348	487
Huesca	194	76	21	55	—	118	1	5	30	25	57
Teruel	79	23	—	23	—	56	3	11	3	12	27
Zaragoza	1.666	589	170	419	34	1.043	22	56	251	311	403
ASTURIAS (Principado de)	2.895	966	259	707	49	1.880	20	75	356	584	845
BALEARES (Islas)	1.021	180	18	162	42	799	36	41	109	228	385
CANARIAS	8.430	4.612	1.305	3.307	175	3.643	69	177	760	1.090	1.547
Las Palmas	4.605	2.385	568	1.817	133	2.087	54	121	420	567	925
Santa Cruz de Tenerife	3.825	2.227	737	1.490	42	1.556	15	56	340	523	622
CANTABRIA	1.861	807	233	574	6	1.048	11	13	262	275	487
CASTILLA Y LEÓN	7.588	3.008	850	2.158	186	4.394	85	185	1.075	1.311	1.738
Ávila	608	374	104	270	—	234	—	—	65	91	78
Burgos	1.166	410	101	309	28	728	15	34	126	221	332
León	865	349	61	288	10	506	—	14	127	158	207
Palencia	580	128	26	102	32	420	19	17	86	105	193
Salamanca	950	453	147	306	53	444	37	55	110	93	149
Segovia	362	171	76	95	—	191	4	4	42	66	75
Soria	86	11	—	11	1	74	4	18	—	23	29
Valladolid	2.156	699	222	477	62	1.395	6	43	390	421	535
Zamora	815	413	113	300	—	402	—	—	129	133	140
CASTILLA-LA MANCHA	4.411	2.356	599	1.757	152	1.903	50	83	543	545	682
Albacete	841	417	107	310	8	416	3	40	87	82	204
Ciudad Real	1.290	713	128	585	61	516	17	28	138	136	197
Cuenca	246	144	61	83	—	102	—	—	23	33	46
Guadalajara	296	95	18	77	17	184	5	6	49	70	54
Toledo	1.738	987	285	702	66	685	25	9	246	224	181
CATALUÑA	19.559	10.811	4.980	5.831	34	8.714	6	30	2.344	2.575	3.759
Barcelona	12.738	6.875	3.338	3.537	24	5.839	6	13	1.568	1.794	2.458
Girona	2.032	1.226	558	668	—	806	—	13	242	206	345
Lleida	1.206	548	234	314	—	658	—	—	150	191	317
Tarragona	3.583	2.162	850	1.312	10	1.411	—	4	384	384	639
COMUNIDAD VALENCIANA
Alicante
Castellón
Valencia
EXTREMADURA	1.884	944	243	701	39	901	61	67	237	254	282
Badajoz	1.092	565	106	459	20	507	29	29	126	168	155
Cáceres	792	379	137	242	19	394	32	38	111	86	127
GALICIA	9.922	4.372	1.409	2.963	161	5.389	104	192	1.434	1.761	1.898
La Coruña	4.677	1.783	417	1.366	62	2.832	33	63	756	976	1.004
Lugo	1.244	524	94	430	31	689	5	12	188	252	232
Orense	843	459	204	255	15	369	8	22	90	116	133
Pontevedra	3.158	1.606	694	912	53	1.499	58	95	400	417	529
MADRID (Comunidad de)	12.273	5.547	2.211	3.336	269	6.457	101	160	1.636	2.143	2.417
MURCIA (Región de)	3.253	1.546	418	1.128	69	1.638	32	76	396	532	602
NAVARRA (Comunidad Foral de)	1.086	314	93	221	21	751	13	15	160	235	328
PAÍS VASCO	3.340	655	225	430	2	2.683	30	49	526	815	1.263
Álava	228	69	25	44	—	159	2	—	37	51	69
Guipúzcoa	1.128	210	56	154	2	916	8	16	154	280	458
Vizcaya	1.984	376	144	232	—	1.608	20	33	335	484	736
RIOJA (La)	1.632	707	220	487	26	899	11	22	196	329	341
CEUTA	75	35	19	16	—	40	2	3	2	16	17
MELILLA	109	43	—	43	8	58	8	8	8	23	11

(*) La cifra del Total General no corresponde al Total Nacional, ya que faltan los datos de la Comunidad Valenciana.

**10. ALUMNADO REPETIDOR, POR GRADO Y CURSO.
CENTROS PRIVADOS. AMBOS SEXOS.**

FORMACIÓN PROFESIONAL

COMUNIDADES AUTÓNOMAS Y PROVINCIAS	TOTAL	PRIMER GRADO			ACCESO	SEGUNDO GRADO					
		Total	Primero	Segundo		Total	RÉGIMEN GENERAL		RÉGIMEN EE. ESPECIALIZADAS		
							Primero	Segundo	Primero	Segundo	Tercero
TOTAL GENERAL (*)	30.171	19.290	6.792	12.498	298	10.583	239	485	2.293	3.142	4.424
ANDALUCÍA	6.140	4.242	1.655	2.587	58	1.840	43	140	465	551	641
Almería	62	57	20	37	—	5	—	—	1	4	—
Cádiz	1.143	816	309	507	—	327	—	1	109	103	114
Córdoba	832	602	251	351	15	215	3	14	49	44	105
Granada	453	289	94	195	13	151	12	30	41	24	44
Huelva	263	188	34	154	—	75	—	—	16	25	34
Jaén	153	52	23	29	—	101	4	5	8	31	53
Málaga	1.397	821	311	510	18	558	4	6	146	205	197
Sevilla	1.837	1.417	613	804	12	408	20	84	95	115	94
ARAGÓN	1.153	726	195	531	14	413	16	20	97	114	166
Huesca	87	65	23	42	—	22	—	—	1	9	12
Teruel	3	3	—	3	—	—	—	—	—	—	—
Zaragoza	1.063	658	172	486	14	391	16	20	96	105	154
ASTURIAS (Principado de)	521	232	51	181	—	289	—	—	36	104	149
BALEARES (Islas)	288	247	71	176	—	41	1	4	4	13	19
CANARIAS	461	354	119	235	—	107	—	—	8	37	62
Las Palmas	274	264	94	170	—	10	—	—	2	7	1
Santa Cruz de Tenerife	187	90	25	65	—	97	—	—	6	30	61
CANTABRIA	848	536	182	354	12	300	6	5	52	104	133
CASTILLA Y LEÓN	2.204	1.449	439	1.010	66	689	23	44	133	204	285
Ávila	12	12	3	9	—	—	—	—	—	—	—
Burgos	746	372	117	255	56	318	16	28	56	88	130
León	296	227	59	168	—	69	—	—	12	22	35
Palencia	77	58	35	23	—	19	—	—	4	5	10
Salamanca	319	242	58	184	—	77	1	9	20	23	24
Segovia	—	—	—	—	—	—	—	—	—	—	—
Soria	—	—	—	—	—	—	—	—	—	—	—
Valladolid	738	522	166	356	10	206	6	7	41	66	86
Zamora	16	16	1	15	—	—	—	—	—	—	—
CASTILLA-LA MANCHA	581	438	132	306	1	142	12	13	26	44	47
Albacete	23	23	5	18	—	—	—	—	—	—	—
Ciudad Real	257	185	59	126	—	72	—	—	17	33	22
Cuenca	12	12	3	9	—	—	—	—	—	—	—
Guadalajara	144	95	32	63	1	48	12	13	8	6	9
Toledo	145	123	33	90	—	22	—	—	1	5	16
CATALUÑA	7.989	5.095	2.107	2.988	26	2.868	15	47	704	893	1.209
Barcelona	7.125	4.560	1.885	2.675	26	2.539	15	47	663	791	1.023
Girona	54	46	15	31	—	8	—	—	—	—	8
Lleida	510	265	94	171	—	245	—	—	29	78	138
Tarragona	300	224	113	111	—	76	—	—	12	24	40
COMUNIDAD VALENCIANA
Alicante
Castellón
Valencia
EXTREMADURA	225	163	59	104	—	62	—	—	22	19	21
Badajoz	225	163	59	104	—	62	—	—	22	19	21
Cáceres	—	—	—	—	—	—	—	—	—	—	—
GALICIA	1.028	671	148	523	2	355	15	17	54	83	186
La Coruña	323	185	32	153	—	138	13	5	23	45	52
Lugo	—	—	—	—	—	—	—	—	—	—	—
Orense	149	144	47	97	—	5	—	—	—	—	5
Pontevedra	556	342	69	273	2	212	2	12	31	38	129
MADRID (Comunidad de)	3.165	2.128	745	1.383	22	1.015	31	95	228	260	401
MURCIA (Región de)	784	671	181	490	2	111	14	7	27	34	29
NAVARRA (Comunidad Foral de)	688	370	73	297	12	306	—	—	79	78	149
PAÍS VASCO	3.819	1.781	600	1.181	83	1.955	63	93	342	584	873
Álava	400	184	73	111	2	214	1	—	50	55	108
Guipúzcoa	1.117	521	163	358	20	576	5	31	78	145	317
Vizcaya	2.302	1.076	364	712	61	1.165	57	62	214	384	448
RIOJA (La)	277	187	35	152	—	90	—	—	16	20	54
CEUTA	—	—	—	—	—	—	—	—	—	—	—
MELILLA	—	—	—	—	—	—	—	—	—	—	—

(*) La cifra del Total General no corresponde al Total Nacional, ya que faltan los datos de la Comunidad Valenciana.

**11.1. ALUMNADO MATRICULADO, POR RAMA Y GRADO.
TODOS LOS CENTROS. AMBOS SEXOS.**

FORMACIÓN PROFESIONAL

RAMAS	TOTAL	PRIMER GRADO	SEGUNDO GRADO		
			Total F.P.II	R. General	R.E.Especializadas
TOTAL GENERAL	779.009	360.304	418.705	34.329	384.376
ADMINISTRATIVA Y COMERCIAL	335.098	141.714	193.384	8.481	184.903
AGRARIA	9.417	4.819	4.598	42	4.556
ARTES GRÁFICAS	4.387	1.887	2.500	—	2.500
AUTOMOCIÓN	49.497	28.410	21.087	—	21.087
CONSTRUCCIÓN Y OBRAS	1.620	899	721	—	721
DELINEACIÓN	35.522	13.177	22.345	125	22.220
ELÉCTRICA Y ELECTRÓNICA	151.059	72.858	78.201	—	78.201
HOGAR	23.351	11.858	11.493	71	11.422
HOSTELERÍA Y TURISMO	15.093	6.822	8.271	1.308	6.963
IMAGEN Y SONIDO	8.787	2.962	5.825	79	5.746
MADERA	4.787	2.677	2.110	—	2.110
MARÍTIMO-PESQUERA	2.108	879	1.229	—	1.229
METAL	28.727	14.136	14.591	—	14.591
MINERÍA	58	—	58	—	58
MODA Y CONFECCIÓN	2.810	1.609	1.201	—	1.201
PELUQUERÍA Y ESTÉTICA	20.949	12.303	8.646	—	8.646
PIEL	252	172	80	—	80
QUÍMICA	8.227	2.584	5.643	397	5.246
SANITARIA	71.922	35.968	35.954	23.540	12.414
TEXTIL	516	196	320	—	320
VIDRIO Y CERÁMICA	130	34	96	—	96
NO CONSTA (*)	4.692	4.340	352	286	66

(*) Incluye también todo el alumnado que cursa Formación Profesional Interprofesional.

**11.2. ALUMNADO MATRICULADO, POR RAMA Y GRADO.
TODOS LOS CENTROS. MUJERES.**

RAMAS	TOTAL	PRIMER GRADO	SEGUNDO GRADO		
			Total F.P.II	R. General	R.E.Especializadas
TOTAL GENERAL	363.577	162.135	201.442	27.399	174.043
ADMINISTRATIVA Y COMERCIAL	223.599	93.650	129.949	5.926	124.023
AGRARIA	2.051	988	1.063	26	1.037
ARTES GRÁFICAS	1.455	581	874	—	874
AUTOMOCIÓN	527	352	175	—	175
CONSTRUCCIÓN Y OBRAS	100	39	61	—	61
DELINEACIÓN	11.229	4.075	7.154	49	7.105
ELÉCTRICA Y ELECTRÓNICA	2.695	1.111	1.584	—	1.584
HOGAR	23.057	11.722	11.335	70	11.265
HOSTELERÍA Y TURISMO	6.244	2.489	3.755	1.042	2.713
IMAGEN Y SONIDO	3.036	959	2.077	32	2.045
MADERA	156	79	77	—	77
MARÍTIMO-PESQUERA	167	103	64	—	64
METAL	592	174	418	—	418
MINERÍA	2	—	2	—	2
MODA Y CONFECCIÓN	2.691	1.570	1.121	—	1.121
PELUQUERÍA Y ESTÉTICA	19.979	11.685	8.294	—	8.294
PIEL	71	40	31	—	31
QUÍMICA	4.567	1.320	3.247	253	2.994
SANITARIA	60.038	30.259	29.779	19.801	9.978
TEXTIL	248	103	145	—	145
VIDRIO Y CERÁMICA	50	13	37	—	37
NO CONSTA (*)	1.023	823	200	200	—

(*) Incluye también todo el alumnado que cursa Formación Profesional Interprofesional.

**12.1. ALUMNADO MATRICULADO, POR RAMA Y GRADO.
CENTROS PÚBLICOS. AMBOS SEXOS.**

RAMAS	TOTAL	PRIMER GRADO	SEGUNDO GRADO		
			Total F.P.II	R. General	R.E.Especializadas
TOTAL GENERAL	547.513	228.024	319.489	25.421	294.068
ADMINISTRATIVA Y COMERCIAL	228.543	84.428	144.115	5.378	138.737
AGRARIA	5.540	2.185	3.355	42	3.313
ARTES GRÁFICAS	3.072	1.212	1.860	—	1.860
AUTOMOCIÓN	38.518	21.160	17.358	—	17.358
CONSTRUCCIÓN Y OBRAS	1.560	839	721	—	721
DELINEACIÓN	29.972	10.364	19.608	125	19.483
ELÉCTRICA Y ELECTRÓNICA	110.590	50.124	60.466	—	60.466
HOGAR	9.682	3.720	5.962	—	5.962
HOSTELERÍA Y TURISMO	12.854	5.628	7.226	1.033	6.193
IMAGEN Y SONIDO	7.056	2.551	4.505	79	4.426
MADERA	4.075	2.198	1.877	—	1.877
MARÍTIMO-PESQUERA	1.992	763	1.229	—	1.229
METAL	19.879	9.767	10.112	—	10.112
MINERÍA	58	—	58	—	58
MODA Y CONFECCIÓN	2.306	1.170	1.136	—	1.136
PELUQUERÍA Y ESTÉTICA	14.843	7.064	7.779	—	7.779
PIEL	243	163	80	—	80
QUÍMICA	6.924	1.937	4.987	394	4.593
SANITARIA	45.929	19.576	26.353	18.084	8.269
TEXTIL	508	188	320	—	320
VIDRIO Y CERÁMICA	96	—	96	—	96
NO CONSTA (*)	3.273	2.987	286	286	—

(*) Incluye también todo el alumnado que cursa Formación Profesional Interprofesional.

**12.2. ALUMNADO MATRICULADO, POR RAMA Y GRADO.
CENTROS PÚBLICOS. MUJERES.**

RAMAS	TOTAL	PRIMER GRADO	SEGUNDO GRADO		
			Total F.P.II	R. General	R.E.Especializadas
TOTAL GENERAL	245.035	92.266	152.769	20.736	132.033
ADMINISTRATIVA Y COMERCIAL	153.335	55.201	98.134	3.991	94.143
AGRARIA	1.020	269	751	26	725
ARTES GRÁFICAS	1.102	410	692	—	692
AUTOMOCIÓN	451	292	159	—	159
CONSTRUCCIÓN Y OBRAS	100	39	61	—	61
DELINEACIÓN	9.615	3.142	6.473	49	6.424
ELÉCTRICA Y ELECTRÓNICA	1.999	740	1.259	—	1.259
HOGAR	9.499	3.654	5.845	—	5.845
HOSTELERÍA Y TURISMO	4.808	1.705	3.103	776	2.327
IMAGEN Y SONIDO	2.462	834	1.628	32	1.596
MADERA	141	68	73	—	73
MARÍTIMO-PESQUERA	96	32	64	—	64
METAL	522	157	365	—	365
MINERÍA	2	—	2	—	2
MODA Y CONFECCIÓN	2.197	1.140	1.057	—	1.057
PELUQUERÍA Y ESTÉTICA	14.155	6.714	7.441	—	7.441
PIEL	63	32	31	—	31
QUÍMICA	3.837	951	2.886	251	2.635
SANITARIA	38.584	16.221	22.363	15.411	6.952
TEXTIL	240	95	145	—	145
VIDRIO Y CERÁMICA	37	—	37	—	37
NO CONSTA (*)	770	570	200	200	—

(*) Incluye también todo el alumnado que cursa Formación Profesional Interprofesional.

**13.1. ALUMNADO MATRICULADO, POR RAMA Y GRADO.
CENTROS PRIVADOS. AMBOS SEXOS.**

FORMACIÓN PROFESIONAL

RAMAS	TOTAL	PRIMER GRADO	SEGUNDO GRADO		
			Total F.P.II	R. General	R.E.Especializadas
TOTAL GENERAL	231.496	132.280	99.216	8.908	90.308
ADMINISTRATIVA Y COMERCIAL	106.555	57.286	49.269	3.103	46.166
AGRARIA	3.877	2.634	1.243	—	1.243
ARTES GRÁFICAS	1.315	675	640	—	640
AUTOMOCIÓN	10.979	7.250	3.729	—	3.729
CONSTRUCCIÓN Y OBRAS	60	60	—	—	—
DELINEACIÓN	5.550	2.813	2.737	—	2.737
ELÉCTRICA Y ELECTRÓNICA	40.469	22.734	17.735	—	17.735
HOGAR	13.669	8.138	5.531	71	5.460
HOSTELERÍA Y TURISMO	2.239	1.194	1.045	275	770
IMAGEN Y SONIDO	1.731	411	1.320	—	1.320
MADERA	712	479	233	—	233
MARÍTIMO-PESQUERA	116	116	—	—	—
METAL	8.848	4.369	4.479	—	4.479
MINERÍA	—	—	—	—	—
MODA Y CONFECCIÓN	504	439	65	—	65
PELUQUERÍA Y ESTÉTICA	6.106	5.239	867	—	867
PIEL	9	9	—	—	—
QUÍMICA	1.303	647	656	3	653
SANITARIA	25.993	16.392	9.601	5.456	4.145
TEXTIL	8	8	—	—	—
VIDRIO Y CERÁMICA	34	34	—	—	—
NO CONSTA (*)	1.419	1.353	66	—	66

(*) Incluye también todo el alumnado que cursa Formación Profesional Interprofesional.

**13.2. ALUMNADO MATRICULADO, POR RAMA Y GRADO.
CENTROS PRIVADOS. MUJERES.**

RAMAS	TOTAL	PRIMER GRADO	SEGUNDO GRADO		
			Total F.P.II	R. General	R.E.Especializadas
TOTAL GENERAL	118.542	69.869	48.673	6.663	42.010
ADMINISTRATIVA Y COMERCIAL	70.264	38.449	31.815	1.935	29.880
AGRARIA	1.031	719	312	—	312
ARTES GRÁFICAS	353	171	182	—	182
AUTOMOCIÓN	76	60	16	—	16
CONSTRUCCIÓN Y OBRAS	—	—	—	—	—
DELINEACIÓN	1.614	933	681	—	681
ELÉCTRICA Y ELECTRÓNICA	696	371	325	—	325
HOGAR	13.558	8.068	5.490	70	5.420
HOSTELERÍA Y TURISMO	1.436	784	652	266	386
IMAGEN Y SONIDO	574	125	449	—	449
MADERA	15	11	4	—	4
MARÍTIMO-PESQUERA	71	71	—	—	—
METAL	70	17	53	—	53
MINERÍA	—	—	—	—	—
MODA Y CONFECCIÓN	494	430	64	—	64
PELUQUERÍA Y ESTÉTICA	5.824	4.971	853	—	853
PIEL	8	8	—	—	—
QUÍMICA	730	369	361	2	359
SANITARIA	21.454	14.038	7.416	4.390	3.026
TEXTIL	8	8	—	—	—
VIDRIO Y CERÁMICA	13	13	—	—	—
NO CONSTA (*)	253	253	—	—	—

(*) Incluye también todo el alumnado que cursa Formación Profesional Interprofesional.

**14.1. ALUMNADO MATRICULADO, POR SEXO, EDAD Y CURSO.
TODOS LOS CENTROS.**

EDAD Y SEXO	TOTAL	PRIMER GRADO			ACCESO	SEGUNDO GRADO					
		Total	Primero	Segundo		Total	RÉGIMEN GENERAL		RÉGIMEN EE. ESPECIALIZADAS		
							Primero	Segundo	Primero	Segundo	Tercero
TOTAL GENERAL	792.431	360.253	179.224	181.029	13.860	418.318	17.863	16.416	122.274	136.670	125.095
De 14 años	55.948	55.948	55.948	—	—	—	—	—	—	—	—
De 15 años	105.110	105.110	57.043	48.067	—	—	—	—	—	—	—
De 16 años	126.143	89.916	37.020	52.896	2.829	33.398	428	—	32.970	—	—
De 17 años	120.778	53.516	13.760	39.756	2.745	64.517	2.071	461	29.803	32.181	1
De 18 años	114.801	24.265	5.054	19.211	2.562	87.974	3.136	2.171	23.030	30.364	29.273
De 19 años	85.405	10.593	2.478	8.115	1.879	72.933	3.687	3.066	13.633	25.749	26.798
De 20 y más años	184.246	20.905	7.921	12.984	3.845	159.496	8.541	10.718	22.838	48.376	69.023
Porcentaje repetidor (%) (*)	19,05	21,59	15,79	27,22	19,73	16,91	7,80	14,47	14,48	15,93	21,85
MUJERES	374.860	162.108	76.748	85.360	11.573	201.179	14.274	13.096	52.783	63.272	57.754
De 14 años	24.186	24.186	24.186	—	—	—	—	—	—	—	—
De 15 años	44.366	44.366	22.262	22.104	—	—	—	—	—	—	—
De 16 años	54.927	37.673	14.713	22.960	2.352	14.902	275	—	14.627	—	—
De 17 años	55.627	24.204	6.329	17.875	2.326	29.097	1.732	302	12.322	14.740	1
De 18 años	55.741	12.501	2.864	9.637	2.186	41.054	2.607	1.768	9.645	13.594	13.440
De 19 años	43.583	6.219	1.559	4.660	1.594	35.770	2.977	2.474	6.101	11.869	12.349
De 20 y más años	96.430	12.959	4.835	8.124	3.115	80.356	6.683	8.552	10.088	23.069	31.964

(*) Este porcentaje ha sido calculado sin tener en cuenta los datos de la Comunidad Valenciana al no disponer de la información del alumnado repetidor

**14.2. ALUMNADO MATRICULADO, POR SEXO, EDAD Y CURSO.
CENTROS PÚBLICOS.**

EDAD Y SEXO	TOTAL	PRIMER GRADO			ACCESO	SEGUNDO GRADO					
		Total	Primero	Segundo		Total	RÉGIMEN GENERAL		RÉGIMEN EE. ESPECIALIZADAS		
							Primero	Segundo	Primero	Segundo	Tercero
TOTAL GENERAL	558.275	228.016	113.451	114.565	11.068	319.191	13.325	12.064	94.920	104.463	94.419
De 14 años	34.699	34.699	34.699	—	—	—	—	—	—	—	—
De 15 años	65.990	65.990	36.682	29.308	—	—	—	—	—	—	—
De 16 años	83.656	57.824	24.093	33.731	2.244	23.588	366	—	23.222	—	—
De 17 años	83.858	34.437	8.570	25.867	2.180	47.241	1.684	390	22.486	22.680	1
De 18 años	82.426	15.191	2.884	12.307	2.037	65.198	2.353	1.718	18.175	22.541	20.411
De 19 años	63.881	6.582	1.464	5.118	1.481	55.818	2.671	2.239	11.306	19.894	19.708
De 20 y más años	143.765	13.293	5.059	8.234	3.126	127.346	6.251	7.717	19.731	39.348	54.299
Porcentaje repetidor (%) (*)	21,08	24,43	18,03	30,64	21,73	18,71	8,58	15,46	16,13	17,72	24,11
MUJERES	254.097	92.259	43.019	49.240	9.281	152.557	10.867	9.840	40.593	47.931	43.326
De 14 años	13.993	13.993	13.993	—	—	—	—	—	—	—	—
De 15 años	25.373	25.373	12.633	12.740	—	—	—	—	—	—	—
De 16 años	34.279	21.674	8.198	13.476	1.853	10.752	244	—	10.508	—	—
De 17 años	36.837	13.677	3.277	10.400	1.849	21.311	1.419	265	9.195	10.431	1
De 18 años	38.682	6.771	1.389	5.382	1.753	30.158	1.978	1.416	7.401	9.916	9.447
De 19 años	31.594	3.391	805	2.586	1.267	26.936	2.207	1.840	4.924	9.014	8.951
De 20 y más años	73.339	7.380	2.724	4.656	2.559	63.400	5.019	6.319	8.565	18.570	24.927

(*) Este porcentaje ha sido calculado sin tener en cuenta los datos de la Comunidad Valenciana al no disponer de la información del alumnado repetidor

**14.3. ALUMNADO MATRICULADO, POR SEXO, EDAD Y CURSO.
CENTROS PRIVADOS**

FORMACIÓN PROFESIONAL

EDAD Y SEXO	TOTAL	PRIMER GRADO			ACCESO	SEGUNDO GRADO					
		Total	Primero	Segundo		Total	RÉGIMEN GENERAL		RÉGIMEN EE. ESPECIALIZADAS		
							Primero	Segundo	Primero	Segundo	Tercero
TOTAL GENERAL	234.156	132.237	65.773	66.464	2.792	99.127	4.538	4.352	27.354	32.207	30.676
De 14 años	21.249	21.249	21.249	—	—	—	—	—	—	—	—
De 15 años	39.120	39.120	20.361	18.759	—	—	—	—	—	—	—
De 16 años	42.487	32.092	12.927	19.165	585	9.810	62	—	9.748	—	—
De 17 años	36.920	19.079	5.190	13.889	565	17.276	387	71	7.317	9.501	—
De 18 años	32.375	9.074	2.170	6.904	525	22.776	783	453	4.855	7.823	8.862
De 19 años	21.524	4.011	1.014	2.997	398	17.115	1.016	827	2.327	5.855	7.090
De 20 y más años	40.481	7.612	2.862	4.750	719	32.150	2.290	3.001	3.107	9.028	14.724
Porcentaje repetidor (%) (*)	14,30	16,69	11,93	21,32	12,26	11,38	5,65	11,91	9,03	10,42	15,20
MUJERES	120.763	69.849	33.729	36.120	2.292	48.622	3.407	3.256	12.190	15.341	14.428
De 14 años	10.193	10.193	10.193	—	—	—	—	—	—	—	—
De 15 años	18.993	18.993	9.629	9.364	—	—	—	—	—	—	—
De 16 años	20.648	15.999	6.515	9.484	499	4.150	31	—	4.119	—	—
De 17 años	18.790	10.527	3.052	7.475	477	7.786	313	37	3.127	4.309	—
De 18 años	17.059	5.730	1.475	4.255	433	10.896	629	352	2.244	3.678	3.993
De 19 años	11.989	2.828	754	2.074	327	8.834	770	634	1.177	2.855	3.398
De 20 y más años	23.091	5.579	2.111	3.468	556	16.956	1.664	2.233	1.523	4.499	7.037

(*) Este porcentaje ha sido calculado sin tener en cuenta los datos de la Comunidad Valenciana al no disponer de la información del alumnado repetidor

15. ALUMNADO SEGÚN EL IDIOMA EXTRANJERO OBLIGATORIO QUE CURSA, POR TITULARIDAD.

FORMACIÓN PROFESIONAL

COMUNIDADES AUTÓNOMAS Y PROVINCIAS	TOTAL			INGLÉS			FRANCÉS			OTROS		
	Total	Pública	Privada	Total	Pública	Privada	Total	Pública	Privada	Total	Pública	Privada
TOTAL GENERAL (*)	673.873	471.485	202.388	635.806	438.787	197.019	37.482	32.267	5.215	585	431	154
ANDALUCÍA	133.318	100.943	32.375	123.298	92.307	30.991	10.020	8.636	1.384	—	—	—
Almería	6.338	5.709	629	5.193	4.564	629	1.145	1.145	—	—	—	—
Cádiz	24.198	17.626	6.572	23.389	16.934	6.455	809	692	117	—	—	—
Córdoba	16.477	11.446	5.031	13.889	9.538	4.351	2.588	1.908	680	—	—	—
Granada	12.641	8.513	4.128	11.164	7.238	3.926	1.477	1.275	202	—	—	—
Huelva	9.764	8.521	1.243	9.461	8.227	1.234	303	294	9	—	—	—
Jaén	7.480	6.442	1.038	6.871	5.833	1.038	609	609	—	—	—	—
Málaga	20.235	15.009	5.226	19.650	14.540	5.110	585	469	116	—	—	—
Sevilla	36.185	27.677	8.508	33.681	25.433	8.248	2.504	2.244	260	—	—	—
ARAGÓN	21.278	11.908	9.370	19.055	9.956	9.099	2.223	1.952	271	—	—	—
Huesca	1.980	1.261	719	1.368	795	573	612	466	146	—	—	—
Teruel	604	566	38	526	488	38	78	78	—	—	—	—
Zaragoza	18.694	10.081	8.613	17.161	8.673	8.488	1.533	1.408	125	—	—	—
ASTURIAS (Principado de)	14.352	10.569	3.783	13.144	9.381	3.763	1.208	1.188	20	—	—	—
BALEARES (Islas)	5.915	3.357	2.558	5.805	3.277	2.528	110	80	30	—	—	—
CANARIAS	43.021	40.625	2.396	42.264	39.868	2.396	387	387	—	370	370	—
Las Palmas	21.802	20.438	1.364	21.429	20.065	1.364	56	56	—	317	317	—
Santa Cruz de Tenerife	21.219	20.187	1.032	20.835	19.803	1.032	331	331	—	53	53	—
CANTABRIA	10.990	6.782	4.208	10.426	6.218	4.208	564	564	—	—	—	—
CASTILLA Y LEÓN	40.745	26.853	13.892	36.982	23.672	13.310	3.763	3.181	582	—	—	—
Ávila	2.577	2.465	112	2.143	2.143	—	434	322	112	—	—	—
Burgos	9.233	3.842	5.391	9.053	3.747	5.306	180	95	85	—	—	—
León	5.189	3.472	1.717	5.076	3.378	1.698	113	94	19	—	—	—
Palencia	2.998	2.235	763	2.734	1.971	763	264	264	—	—	—	—
Salamanca	5.576	3.819	1.757	4.729	3.077	1.652	847	742	105	—	—	—
Segovia	1.838	1.838	—	1.567	1.567	—	271	271	—	—	—	—
Soria	445	445	—	382	382	—	63	63	—	—	—	—
Valladolid	10.190	6.192	3.998	8.979	5.242	3.737	1.211	950	261	—	—	—
Zamora	2.699	2.545	154	2.319	2.165	154	380	380	—	—	—	—
CASTILLA-LA MANCHA	22.293	18.835	3.458	20.880	17.460	3.420	1.413	1.375	38	—	—	—
Albacete	3.421	3.317	104	2.923	2.819	104	498	498	—	—	—	—
Ciudad Real	7.521	5.848	1.673	7.502	5.836	1.666	19	12	7	—	—	—
Cuenca	1.594	1.411	183	1.326	1.154	172	268	257	11	—	—	—
Guadalajara	2.023	1.418	605	1.730	1.125	605	293	293	—	—	—	—
Toledo	7.734	6.841	893	7.399	6.526	873	335	315	20	—	—	—
CATALUÑA	149.995	91.197	58.798	144.835	86.839	57.996	5.103	4.301	802	57	57	—
Barcelona	112.095	58.864	53.231	110.762	58.007	52.755	1.333	857	476	—	—	—
Girona	10.529	10.113	416	9.757	9.545	212	772	568	204	—	—	—
Lleida	9.331	5.744	3.587	8.113	4.648	3.465	1.161	1.039	122	57	57	—
Tarragona	18.040	16.476	1.564	16.203	14.639	1.564	1.837	1.837	—	—	—	—
COMUNIDAD VALENCIANA
Alicante
Castellón
Valencia
EXTREMADURA	11.933	10.610	1.323	10.852	9.628	1.224	1.081	982	99	—	—	—
Badajoz	7.280	5.957	1.323	6.823	5.599	1.224	457	358	99	—	—	—
Cáceres	4.653	4.653	—	4.029	4.029	—	624	624	—	—	—	—
GALICIA	58.171	49.299	8.872	52.902	44.464	8.438	5.266	4.832	434	3	3	—
La Coruña	21.950	19.162	2.788	20.797	18.059	2.738	1.150	1.100	50	3	3	—
Lugo	7.686	7.686	—	6.353	6.353	—	1.333	1.333	—	—	—	—
Orense	5.937	4.932	1.005	4.790	3.933	857	1.147	999	148	—	—	—
Pontevedra	22.598	17.519	5.079	20.962	16.119	4.843	1.636	1.400	236	—	—	—
MADRID (Comunidad de)	77.959	53.147	24.812	75.849	51.425	24.424	2.110	1.722	388	—	—	—
MURCIA (Región de)	23.823	18.994	4.829	22.335	17.519	4.816	1.488	1.475	13	—	—	—
NAVARRA (Comunidad Foral de)	11.111	6.633	4.478	10.792	6.404	4.388	319	229	90	—	—	—
PAÍS VASCO	41.503	15.992	25.511	39.381	15.088	24.293	1.967	903	1.064	155	1	154
Álava	5.117	1.569	3.548	5.116	1.569	3.547	1	—	1	—	—	—
Guipúzcoa	12.870	4.827	8.043	11.682	4.358	7.324	1.034	468	566	154	1	153
Vizcaya	23.516	9.596	13.920	22.583	9.161	13.422	932	435	497	1	—	1
RIOJA (La)	6.567	4.842	1.725	6.320	4.595	1.725	247	247	—	—	—	—
CEUTA	564	564	—	504	504	—	60	60	—	—	—	—
MELILLA	335	335	—	182	182	—	153	153	—	—	—	—

(*) La cifra del Total General no corresponde al Total Nacional, ya que faltan los datos de la Comunidad Valenciana.

16.1. DISTRIBUCIÓN PORCENTUAL DE LA PROCEDENCIA DEL ALUMNADO DE NUEVO INGRESO DE F.P. DE PRIMER GRADO, POR TITULARIDAD Y SEXO.

PROCEDENCIA	TOTAL			PÚBLICA			PRIVADA		
	Total	Hombres	Mujeres	Total	Hombres	Mujeres	Total	Hombres	Mujeres
Con Graduado Escolar	58,36	55,38	62,12	56,36	53,50	60,64	61,52	59,00	63,99
Con Certificado de Escolaridad	31,48	35,66	26,19	32,01	35,74	26,45	30,64	35,52	25,86
Mayores de 14 años	10,16	8,96	11,69	11,63	10,76	12,91	7,84	5,48	10,15

16.2. DISTRIBUCIÓN PORCENTUAL DE LA PROCEDENCIA DEL ALUMNADO DE NUEVO INGRESO EN F.P. DE SEGUNDO GRADO, POR TITULARIDAD Y SEXO.

PROCEDENCIA	TOTAL			PÚBLICA			PRIVADA		
	Total	Hombres	Mujeres	Total	Hombres	Mujeres	Total	Hombres	Mujeres
Con B.U.P.	28,58	26,77	30,50	28,82	26,57	31,25	27,93	27,32	28,54
Con F.P. Primer Grado	64,48	65,13	63,79	63,40	64,32	62,40	67,44	67,45	67,43
Con Primer Ciclo de Bachillerato Experimental	2,40	3,07	1,69	2,58	3,36	1,73	1,91	2,26	1,57
Con otra especialidad de F.P. Segundo Grado	4,54	5,03	4,02	5,20	5,75	4,62	2,72	2,97	2,46

17. ALUMNADO QUE TERMINÓ EN EL CURSO ACADÉMICO ANTERIOR,
POR GRADO Y SEXO. TODOS LOS CENTROS.

FORMACIÓN PROFESIONAL

COMUNIDADES AUTÓNOMAS Y PROVINCIAS	PRIMER GRADO		SEGUNDO GRADO					
	Total	Mujeres	TOTAL (*)		RÉGIMEN GENERAL		RÉGIMEN EE. ESPECIALIZADAS	
			Total	Mujeres	Total	Mujeres	Total	Mujeres
TOTAL GENERAL	105.189	53.460	96.404	50.597	10.680	8.733	77.038	37.268
ANDALUCÍA	16.691	8.755	16.010	9.079	3.148	2.585	12.862	6.494
Almería	762	461	941	520	197	165	744	355
Cádiz	2.987	1.549	2.907	1.589	435	371	2.472	1.218
Córdoba	2.185	1.196	1.973	1.162	589	475	1.384	687
Granada	1.284	664	1.767	1.000	463	377	1.304	623
Huelva	1.218	681	1.027	657	240	203	787	454
Jaén	833	437	1.153	642	156	122	997	520
Málaga	2.491	1.178	2.524	1.375	336	268	2.188	1.107
Sevilla	4.931	2.589	3.718	2.134	732	604	2.986	1.530
ARAGÓN	3.255	1.420	2.795	1.352	576	452	2.219	900
Huesca	324	125	322	167	85	46	237	121
Teruel	89	27	154	84	51	44	103	40
Zaragoza	2.842	1.268	2.319	1.101	440	362	1.879	739
ASTURIAS (Principado de)	2.014	878	2.638	1.215	257	203	2.381	1.012
BALEARES (Islas)	796	424	963	512	123	107	840	405
CANARIAS	4.727	2.467	3.640	1.939	411	314	3.229	1.625
Las Palmas	2.552	1.377	1.783	965	252	196	1.531	769
Santa Cruz de Tenerife	2.175	1.090	1.857	974	159	118	1.698	856
CANTABRIA	1.669	885	1.585	889	121	111	1.464	778
CASTILLA Y LEÓN	5.429	2.611	5.331	2.711	642	583	4.689	2.128
Ávila	403	176	293	158	—	—	293	158
Burgos	1.307	652	1.108	604	162	145	946	459
León	862	415	937	443	98	93	839	350
Palencia	278	144	418	181	69	60	349	121
Salamanca	726	375	727	433	131	122	596	311
Segovia	147	71	305	198	46	40	259	158
Soria	7	4	101	59	41	37	60	22
Valladolid	1.320	610	1.136	502	95	86	1.041	416
Zamora	379	164	306	133	—	—	306	133
CASTILLA-LA MANCHA	3.562	1.887	3.100	1.658	414	361	2.686	1.297
Albacete	548	260	647	357	80	68	567	289
Ciudad Real	1.202	620	988	557	160	137	828	420
Cuenca	171	109	230	123	—	—	230	123
Guadalajara	236	130	346	166	82	71	264	95
Toledo	1.405	768	889	455	92	85	797	370
CATALUÑA	24.839	12.434	19.137	9.910	291	159	18.846	9.751
Barcelona	18.767	9.463	14.989	7.868	239	137	14.750	7.731
Girona	1.611	789	1.207	562	—	—	1.207	562
Lleida	1.414	690	1.027	456	14	11	1.013	445
Tarragona	3.047	1.492	1.914	1.024	38	11	1.876	1.013
COMUNIDAD VALENCIANA (1)	12.567	6.219	8.686	4.596
Alicante
Castellón
Valencia
EXTREMADURA	1.949	912	1.681	1.001	182	163	1.499	838
Badajoz	1.459	657	1.060	632	97	89	963	543
Cáceres	490	255	621	369	85	74	536	295
GALICIA	8.291	4.592	8.260	4.557	1.401	1.165	6.859	3.392
La Coruña	3.152	1.641	3.574	1.852	440	363	3.134	1.489
Lugo	894	479	1.082	667	195	178	887	489
Orense	819	470	590	298	96	82	494	216
Pontevedra	3.426	2.002	3.014	1.740	670	542	2.344	1.198
MADRID (Comunidad de)	10.116	5.127	10.025	4.949	1.639	1.308	8.386	3.641
MURCIA (Región de)	2.987	1.499	2.775	1.623	511	430	2.264	1.193
NAVARRA (Comunidad Foral de)	1.276	580	1.614	822	176	159	1.438	663
PAÍS VASCO	3.827	2.185	7.208	3.324	672	537	6.536	2.787
Álava	431	211	1.163	537	88	80	1.075	457
Guipúzcoa	1.328	763	2.417	1.104	172	149	2.245	955
Vizcaya	2.068	1.211	3.628	1.683	412	308	3.216	1.375
RIOJA (La)	1.016	504	755	359	33	30	722	329
CEUTA	73	46	94	57	45	37	49	20
MELILLA	105	35	107	44	38	29	69	15

(*) Este total no coincide con la desagregación por Régimen, ya que falta este dato de la Comunidad Valenciana.

(1) Datos estimados.

**18. ALUMNADO QUE TERMINÓ EN EL CURSO ACADÉMICO ANTERIOR,
POR GRADO Y SEXO. CENTROS PÚBLICOS.**

FORMACIÓN PROFESIONAL

COMUNIDADES AUTÓNOMAS Y PROVINCIAS	PRIMER GRADO		SEGUNDO GRADO					
	Total	Mujeres	TOTAL (*)		RÉGIMEN GENERAL		RÉGIMEN EE. ESPECIALIZADAS	
			Total	Mujeres	Total	Mujeres	Total	Mujeres
TOTAL GENERAL	63.441	29.671	68.807	35.949	7.616	6.342	53.823	25.698
ANDALUCÍA	10.639	5.054	12.136	6.863	2.324	1.939	9.812	4.924
Almería	587	326	941	520	197	165	744	355
Cádiz	1.878	865	2.080	1.120	349	300	1.731	820
Córdoba	1.375	672	1.281	771	351	297	930	474
Granada	559	227	1.260	701	262	213	998	488
Huelva	932	504	941	614	240	203	701	411
Jaén	738	364	841	446	132	103	709	343
Málaga	1.468	658	1.858	1.068	309	249	1.549	819
Sevilla	3.102	1.438	2.934	1.623	484	409	2.450	1.214
ARAGÓN	1.372	521	1.760	933	481	361	1.279	572
Huesca	174	60	256	135	85	46	171	89
Teruel	77	27	154	84	51	44	103	40
Zaragoza	1.121	434	1.350	714	345	271	1.005	443
ASTURIAS (Principado de)	1.106	468	2.222	1.122	257	203	1.965	919
BALEARES (Islas)	337	175	770	414	104	90	666	324
CANARIAS	4.239	2.160	3.447	1.877	411	314	3.036	1.563
Las Palmas	2.212	1.102	1.731	924	252	196	1.479	728
Santa Cruz de Tenerife	2.027	1.058	1.716	953	159	118	1.557	835
CANTABRIA	849	373	1.193	632	77	70	1.116	562
CASTILLA Y LEÓN	3.023	1.334	4.156	2.115	490	442	3.666	1.673
Ávila	387	176	293	158	—	—	293	158
Burgos	472	212	506	257	94	82	412	175
León	553	310	837	430	98	93	739	337
Palencia	123	50	359	181	69	60	290	121
Salamanca	369	186	621	341	100	93	521	248
Segovia	147	71	305	198	46	40	259	158
Soria	7	4	101	59	41	37	60	22
Valladolid	666	241	828	358	42	37	786	321
Zamora	299	84	306	133	—	—	306	133
CASTILLA-LA MANCHA	2.885	1.498	2.832	1.547	357	315	2.475	1.232
Albacete	487	211	611	334	80	68	531	266
Ciudad Real	880	494	903	556	160	137	743	419
Cuenca	144	82	230	123	—	—	230	123
Guadalajara	170	67	268	99	25	25	243	74
Toledo	1.204	644	820	435	92	85	728	350
CATALUÑA	13.103	5.892	10.314	5.133	52	22	10.262	5.111
Barcelona	8.416	3.687	6.695	3.348	—	—	6.695	3.348
Girona	1.405	704	1.153	562	—	—	1.153	562
Lleida	771	314	677	263	14	11	663	252
Tarragona	2.511	1.187	1.789	960	38	11	1.751	949
COMUNIDAD VALENCIANA (1)	8.242	3.778	7.368	3.909
Alicante
Castellón
Valencia
EXTREMADURA	1.626	833	1.605	990	182	163	1.423	827
Badajoz	1.136	578	984	621	97	89	887	532
Cáceres	490	255	621	369	85	74	536	295
GALICIA	6.437	3.346	6.806	3.635	1.091	907	5.715	2.728
La Coruña	2.634	1.287	2.882	1.411	244	203	2.638	1.208
Lugo	894	479	1.082	667	195	178	887	489
Orense	545	238	555	288	96	82	459	206
Pontevedra	2.364	1.342	2.287	1.269	556	444	1.731	825
MADRID (Comunidad de)	5.679	2.712	6.745	3.191	878	740	5.867	2.451
MURCIA (Región de)	1.916	842	2.541	1.503	450	384	2.091	1.119
NAVARRA (Comunidad Foral de)	516	160	1.022	502	144	129	878	373
PAÍS VASCO	635	125	3.046	1.160	202	167	2.844	993
Álava	111	40	307	160	33	27	274	133
Guipúzcoa	267	39	1.181	444	58	51	1.123	393
Vizcaya	257	46	1.558	556	111	89	1.447	467
RIOJA (La)	659	319	643	322	33	30	610	292
CEUTA	73	46	94	57	45	37	49	20
MELILLA	105	35	107	44	38	29	69	15

(*) Este total no coincide con la desagregación por Régimen, ya que falta este dato de la Comunidad Valenciana.

(1) Datos estimados.

**19. ALUMNADO QUE TERMINÓ EN EL CURSO ACADÉMICO ANTERIOR,
POR GRADO Y SEXO. CENTROS PRIVADOS.**

FORMACIÓN PROFESIONAL

COMUNIDADES AUTÓNOMAS Y PROVINCIAS	PRIMER GRADO		SEGUNDO GRADO					
	Total	Mujeres	TOTAL (*)		RÉGIMEN GENERAL		RÉGIMEN EE. ESPECIALIZADAS	
			Total	Mujeres	Total	Mujeres	Total	Mujeres
TOTAL GENERAL	41.748	23.789	27.597	14.648	3.064	2.391	23.215	11.570
ANDALUCÍA	6.052	3.701	3.874	2.216	824	646	3.050	1.570
Almería	175	135	—	—	—	—	—	—
Cádiz	1.109	684	827	469	86	71	741	398
Córdoba	810	524	692	391	238	178	454	213
Granada	725	437	507	299	201	164	306	135
Huelva	286	177	86	43	—	—	86	43
Jaén	95	73	312	196	24	19	288	177
Málaga	1.023	520	666	307	27	19	639	288
Sevilla	1.829	1.151	784	511	248	195	536	316
ARAGÓN	1.883	899	1.035	419	95	91	940	328
Huesca	150	65	66	32	—	—	66	32
Teruel	12	—	—	—	—	—	—	—
Zaragoza	1.721	834	969	387	95	91	874	296
ASTURIAS (Principado de)	908	410	416	93	—	—	416	93
BALEARES (Islas)	459	249	193	98	19	17	174	81
CANARIAS	488	307	193	62	—	—	193	62
Las Palmas	340	275	52	41	—	—	52	41
Santa Cruz de Tenerife	148	32	141	21	—	—	141	21
CANTABRIA	820	512	392	257	44	41	348	216
CASTILLA Y LEÓN	2.406	1.277	1.175	596	152	141	1.023	455
Ávila	16	—	—	—	—	—	—	—
Burgos	835	440	602	347	68	63	534	284
León	309	105	100	13	—	—	100	13
Palencia	155	94	59	—	—	—	59	—
Salamanca	357	189	106	92	31	29	75	63
Segovia	—	—	—	—	—	—	—	—
Soria	—	—	—	—	—	—	—	—
Valladolid	654	369	308	144	53	49	255	95
Zamora	80	80	—	—	—	—	—	—
CASTILLA-LA MANCHA	677	389	268	111	57	46	211	65
Albacete	61	49	36	23	—	—	36	23
Ciudad Real	322	126	85	1	—	—	85	1
Cuenca	27	27	—	—	—	—	—	—
Guadalajara	66	63	78	67	57	46	21	21
Toledo	201	124	69	20	—	—	69	20
CATALUÑA	11.736	6.542	8.823	4.777	239	137	8.584	4.640
Barcelona	10.351	5.776	8.294	4.520	239	137	8.055	4.383
Girona	206	85	54	—	—	—	54	—
Lleida	643	376	350	193	—	—	350	193
Tarragona	536	305	125	64	—	—	125	64
COMUNIDAD VALENCIANA (1)	4.325	2.441	1.318	687
Alicante
Castellón
Valencia
EXTREMADURA	323	79	76	11	—	—	76	11
Badajoz	323	79	76	11	—	—	76	11
Cáceres	—	—	—	—	—	—	—	—
GALICIA	1.854	1.246	1.454	922	310	258	1.144	664
La Coruña	518	354	692	441	196	160	496	281
Lugo	—	—	—	—	—	—	—	—
Orense	274	232	—	—	—	—	35	10
Pontevedra	1.062	660	727	471	114	98	613	373
MADRID (Comunidad de)	4.437	2.415	3.280	1.758	761	568	2.519	1.190
MURCIA (Región de)	1.071	657	234	120	61	46	173	74
NAVARRA (Comunidad Foral de)	760	420	592	320	32	30	560	290
PAÍS VASCO	3.192	2.060	4.162	2.164	470	370	3.692	1.794
Álava	320	171	856	377	55	53	801	324
Guipúzcoa	1.061	724	1.236	660	114	98	1.122	562
Vizcaya	1.811	1.165	2.070	1.127	301	219	1.769	908
RIOJA (La)	357	185	112	37	—	—	112	37
CEUTA	—	—	—	—	—	—	—	—
MELILLA	—	—	—	—	—	—	—	—

(*) Este total no coincide con la desagregación por Régimen, ya que falta este dato de la Comunidad Valenciana.

(1) Datos estimados.

20.1. ALUMNADO QUE TERMINÓ EN EL CURSO ACADÉMICO ANTERIOR, POR RAMA Y GRADO. TODOS LOS CENTROS. AMBOS SEXOS.

FORMACIÓN PROFESIONAL

RAMAS	TOTAL	PRIMER GRADO	SEGUNDO GRADO		
			Total F.P.II (*)	R. General	R.E.Especializadas
TOTAL GENERAL	201.593	105.189	96.404	10.680	77.038
ADMINISTRATIVA Y COMERCIAL	90.060	45.545	44.515	2.400	37.557
AGRARIA	2.792	1.540	1.252	34	1.144
ARTES GRÁFICAS	1.129	594	535	—	509
AUTOMOCIÓN	10.864	6.662	4.202	—	3.831
CONSTRUCCIÓN Y OBRAS	722	264	458	—	458
DELINEACIÓN	8.070	3.851	4.219	—	3.711
ELÉCTRICA Y ELECTRÓNICA	35.056	19.128	15.928	42	14.343
HOGAR	6.695	3.782	2.913	33	2.686
HOSTELERÍA Y TURISMO	3.860	2.046	1.814	411	1.293
IMAGEN Y SONIDO	1.969	802	1.167	30	954
MADERA	1.020	654	366	—	345
MARÍTIMO-PESQUERA	483	184	299	—	286
METAL	6.721	3.438	3.283	7	3.147
MINERÍA	15	—	15	—	15
MODA Y CONFECCIÓN	747	398	349	—	343
PELUQUERÍA Y ESTÉTICA	5.376	3.375	2.001	—	1.886
PIEL	71	49	22	—	13
QUÍMICA	2.167	838	1.329	113	1.148
SANITARIA	22.924	11.267	11.657	7.610	3.348
TEXTIL	157	97	60	—	21
VIDRIO Y CERÁMICA	30	10	20	—	—
NO CONSTA	665	665	—	—	—

(*) Este total no coincide con la desagregación por Régimen, ya que falta este dato de la Comunidad Valenciana.

20.2. ALUMNADO QUE TERMINÓ EN EL CURSO ACADÉMICO ANTERIOR, POR RAMA Y GRADO. TODOS LOS CENTROS. MUJERES.

RAMAS	TOTAL	PRIMER GRADO	SEGUNDO GRADO		
			Total F.P.II (*)	R. General	R.E.Especializadas
TOTAL GENERAL	104.057	53.460	50.597	8.733	37.268
ADMINISTRATIVA Y COMERCIAL	62.960	32.173	30.787	1.739	25.807
AGRARIA	590	301	289	5	270
ARTES GRÁFICAS	374	191	183	—	170
AUTOMOCIÓN	79	60	19	—	16
CONSTRUCCIÓN Y OBRAS	92	18	74	—	74
DELINEACIÓN	2.813	1.356	1.457	—	1.273
ELÉCTRICA Y ELECTRÓNICA	887	424	463	—	411
HOGAR	6.486	3.609	2.877	33	2.650
HOSTELERÍA Y TURISMO	1.863	868	995	343	606
IMAGEN Y SONIDO	771	305	466	10	382
MADERA	25	16	9	—	5
MARÍTIMO-PESQUERA	27	4	23	—	23
METAL	146	39	107	—	106
MINERÍA	1	—	1	—	1
MODA Y CONFECCIÓN	717	388	329	—	329
PELUQUERÍA Y ESTÉTICA	5.126	3.199	1.927	—	1.815
PIEL	23	12	11	—	8
QUÍMICA	1.273	464	809	66	696
SANITARIA	19.529	9.799	9.730	6.537	2.612
TEXTIL	91	58	33	—	14
VIDRIO Y CERÁMICA	8	—	8	—	—
NO CONSTA	176	176	—	—	—

(*) Este total no coincide con la desagregación por Régimen, ya que falta este dato de la Comunidad Valenciana.

21.1. ALUMNADO QUE TERMINÓ EN EL CURSO ACADÉMICO ANTERIOR, POR RAMA Y GRADO. CENTROS PÚBLICOS. AMBOS SEXOS.

RAMAS	TOTAL	PRIMER GRADO	SEGUNDO GRADO		
			Total F.P.II (*)	R. General	R.E.Especializadas
TOTAL GENERAL	132.248	63.441	68.807	7.616	53.823
ADMINISTRATIVA Y COMERCIAL	56.679	26.153	30.526	1.387	25.221
AGRARIA	1.609	724	885	34	803
ARTES GRÁFICAS	721	348	373	—	347
AUTOMOCIÓN	7.989	4.745	3.244	—	2.928
CONSTRUCCIÓN Y OBRAS	672	237	435	—	435
DELINEACIÓN	6.493	2.972	3.521	—	3.078
ELÉCTRICA Y ELECTRÓNICA	24.507	12.747	11.760	17	10.434
HOGAR	2.457	1.248	1.209	—	1.051
HOSTELERÍA Y TURISMO	3.209	1.629	1.580	337	1.147
IMAGEN Y SONIDO	1.458	680	778	30	632
MADERA	867	533	334	—	313
MARÍTIMO-PESQUERA	476	177	299	—	286
METAL	4.369	2.183	2.186	7	2.070
MINERÍA	15	—	15	—	15
MODA Y CONFECCIÓN	627	293	334	—	328
PELUQUERÍA Y ESTÉTICA	3.687	1.889	1.798	—	1.683
PIEL	68	46	22	—	13
QUÍMICA	1.762	598	1.164	113	1.005
SANITARIA	14.072	5.808	8.264	5.691	2.013
TEXTIL	126	66	60	—	21
VIDRIO Y CERÁMICA	20	—	20	—	—
NO CONSTA	365	365	—	—	—

(*) Este total no coincide con la desagregación por Régimen, ya que falta este dato de la Comunidad Valenciana.

21.2. ALUMNADO QUE TERMINÓ EN EL CURSO ACADÉMICO ANTERIOR, POR RAMA Y GRADO. CENTROS PÚBLICOS. MUJERES.

RAMAS	TOTAL	PRIMER GRADO	SEGUNDO GRADO		
			Total F.P.II (*)	R. General	R.E.Especializadas
TOTAL GENERAL	65.620	29.671	35.949	6.342	25.698
ADMINISTRATIVA Y COMERCIAL	39.923	18.368	21.555	1.069	17.707
AGRARIA	308	99	209	5	191
ARTES GRÁFICAS	272	138	134	—	121
AUTOMOCIÓN	67	50	17	—	15
CONSTRUCCIÓN Y OBRAS	84	18	66	—	66
DELINEACIÓN	2.283	1.038	1.245	—	1.078
ELÉCTRICA Y ELECTRÓNICA	743	323	420	—	370
HOGAR	2.436	1.240	1.196	—	1.038
HOSTELERÍA Y TURISMO	1.393	597	796	269	495
IMAGEN Y SONIDO	593	264	329	10	274
MADERA	23	14	9	—	5
MARÍTIMO-PESQUERA	27	4	23	—	23
METAL	127	27	100	—	99
MINERÍA	1	—	1	—	1
MODA Y CONFECCIÓN	598	283	315	—	315
PELUQUERÍA Y ESTÉTICA	3.485	1.758	1.727	—	1.615
PIEL	23	12	11	—	8
QUÍMICA	1.056	332	724	66	630
SANITARIA	12.040	5.009	7.031	4.923	1.633
TEXTIL	63	30	33	—	14
VIDRIO Y CERÁMICA	8	—	8	—	—
NO CONSTA	67	67	—	—	—

(*) Este total no coincide con la desagregación por Régimen, ya que falta este dato de la Comunidad Valenciana.

22.1. ALUMNADO QUE TERMINÓ EN EL CURSO ACADÉMICO ANTERIOR, POR RAMA Y GRADO. CENTROS PRIVADOS. AMBOS SEXOS.

FORMACIÓN PROFESIONAL

RAMAS	TOTAL	PRIMER GRADO	SEGUNDO GRADO		
			Total F.P.II (*)	R. General	R.E.Especializadas
TOTAL GENERAL	69.345	41.748	27.597	3.064	23.215
ADMINISTRATIVA Y COMERCIAL	33.381	19.392	13.989	1.013	12.336
AGRARIA	1.183	816	367	—	341
ARTES GRÁFICAS	408	246	162	—	162
AUTOMOCIÓN	2.875	1.917	958	—	903
CONSTRUCCIÓN Y OBRAS	50	27	23	—	23
DELINEACIÓN	1.577	879	698	—	633
ELÉCTRICA Y ELECTRÓNICA	10.549	6.381	4.168	25	3.909
HOGAR	4.238	2.534	1.704	33	1.635
HOSTELERÍA Y TURISMO	651	417	234	74	146
IMAGEN Y SONIDO	511	122	389	—	322
MADERA	153	121	32	—	32
MARÍTIMO-PESQUERA	7	7	—	—	—
METAL	2.352	1.255	1.097	—	1.077
MINERÍA	—	—	—	—	—
MODA Y CONFECCIÓN	120	105	15	—	15
PELUQUERÍA Y ESTÉTICA	1.689	1.486	203	—	203
PIEL	3	3	—	—	—
QUÍMICA	405	240	165	—	143
SANITARIA	8.852	5.459	3.393	1.919	1.335
TEXTIL	31	31	—	—	—
VIDRIO Y CERÁMICA	10	10	—	—	—
NO CONSTA	300	300	—	—	—

(*) Este total no coincide con la desagregación por Régimen, ya que falta este dato de la Comunidad Valenciana.

22.2. ALUMNADO QUE TERMINÓ EN EL CURSO ACADÉMICO ANTERIOR, POR RAMA Y GRADO. CENTROS PRIVADOS. MUJERES.

RAMAS	TOTAL	PRIMER GRADO	SEGUNDO GRADO		
			Total F.P.II (*)	R. General	R.E.Especializadas
TOTAL GENERAL	38.437	23.789	14.648	2.391	11.570
ADMINISTRATIVA Y COMERCIAL	23.037	13.805	9.232	670	8.100
AGRARIA	282	202	80	—	79
ARTES GRÁFICAS	102	53	49	—	49
AUTOMOCIÓN	12	10	2	—	1
CONSTRUCCIÓN Y OBRAS	8	—	8	—	8
DELINEACIÓN	530	318	212	—	195
ELÉCTRICA Y ELECTRÓNICA	144	101	43	—	41
HOGAR	4.050	2.369	1.681	33	1.612
HOSTELERÍA Y TURISMO	470	271	199	74	111
IMAGEN Y SONIDO	178	41	137	—	108
MADERA	2	2	—	—	—
MARÍTIMO-PESQUERA	—	—	—	—	—
METAL	19	12	7	—	7
MINERÍA	—	—	—	—	—
MODA Y CONFECCIÓN	119	105	14	—	14
PELUQUERÍA Y ESTÉTICA	1.641	1.441	200	—	200
PIEL	—	—	—	—	—
QUÍMICA	217	132	85	—	66
SANITARIA	7.489	4.790	2.699	1.614	979
TEXTIL	28	28	—	—	—
VIDRIO Y CERÁMICA	—	—	—	—	—
NO CONSTA	109	109	—	—	—

(*) Este total no coincide con la desagregación por Régimen, ya que falta este dato de la Comunidad Valenciana.

I.3.7. MÓDULOS PROFESIONALES/CICLOS FORMATIVOS

**1. NÚMERO DE CENTROS QUE IMPARTEN MÓDULOS PROFESIONALES /
CICLOS FORMATIVOS, POR TITULARIDAD.**

MÓDULOS PROFESIONALES /
CICLOS FORMATIVOS

COMUNIDADES AUTÓNOMAS Y PROVINCIAS	TOTAL	PÚBLICA	PRIVADA
TOTAL GENERAL	718	653	65
ANDALUCÍA	132	116	16
Almería	10	10	—
Cádiz	25	24	1
Córdoba	11	8	3
Granada	11	10	1
Huelva	7	6	1
Jaén	19	14	5
Málaga	20	18	2
Sevilla	29	26	3
ARAGÓN	25	23	2
Huesca	7	7	—
Teruel	5	5	—
Zaragoza	13	11	2
ASTURIAS (Principado de)	30	29	1
BALEARES (Islas)	17	17	—
CANARIAS	63	63	—
Las Palmas	31	31	—
Santa Cruz de Tenerife	32	32	—
CANTABRIA	11	11	—
CASTILLA Y LEÓN	46	46	—
Ávila	1	1	—
Burgos	9	9	—
León	8	8	—
Palencia	5	5	—
Salamanca	6	6	—
Segovia	4	4	—
Soria	5	5	—
Valladolid	6	6	—
Zamora	2	2	—
CASTILLA-LA MANCHA	33	32	1
Albacete	13	13	—
Ciudad Real	6	6	—
Cuenca	5	5	—
Guadalajara	3	3	—
Toledo	6	5	1
CATALUÑA	105	86	19
Barcelona	73	57	16
Girona	8	8	—
Lleida	7	5	2
Tarragona	17	16	1
COMUNIDAD VALENCIANA	32	31	1
Alicante	10	10	—
Castellón	4	4	—
Valencia	18	17	1
EXTREMADURA	21	21	—
Badajoz	15	15	—
Cáceres	6	6	—
GALICIA	33	28	5
La Coruña	16	13	3
Lugo	4	4	—
Orense	2	2	—
Pontevedra	11	9	2
MADRID (Comunidad de)	79	76	3
MURCIA (Región de)	18	17	1
NAVARRA (Comunidad Foral de)	12	12	—
PAÍS VASCO	55	39	16
Álava	8	5	3
Guipúzcoa	28	21	7
Vizcaya	19	13	6
RIOJA (La)	2	2	—
CEUTA	3	3	—
MELILLA	1	1	—

**2. ALUMNADO MATRICULADO, POR TITULARIDAD Y SEXO.
NIVEL II / GRADO MEDIO.**

MÓDULOS PROFESIONALES /
CICLOS FORMATIVOS

COMUNIDADES AUTÓNOMAS Y PROVINCIAS	TOTAL			PÚBLICA			PRIVADA		
	Total	Hombres	Mujeres	Total	Hombres	Mujeres	Total	Hombres	Mujeres
TOTAL GENERAL	21.442	11.503	9.939	20.187	10.698	9.489	1.255	805	450
ANDALUCÍA	4.369	1.982	2.387	3.584	1.509	2.075	785	473	312
Almería	293	154	139	293	154	139	—	—	—
Cádiz	935	421	514	827	355	472	108	66	42
Córdoba	219	81	138	153	44	109	66	37	29
Granada	469	224	245	413	196	217	56	28	28
Huelva	256	140	116	235	119	116	21	21	—
Jaén	623	298	325	375	141	234	248	157	91
Málaga	805	362	443	629	236	393	176	126	50
Sevilla	769	302	467	659	264	395	110	38	72
ARAGÓN	809	479	330	789	459	330	20	20	—
Huesca	138	77	61	138	77	61	—	—	—
Teruel	238	131	107	238	131	107	—	—	—
Zaragoza	433	271	162	413	251	162	20	20	—
ASTURIAS (Principado de)	1.169	693	476	1.169	693	476	—	—	—
BALEARES (Islas)	1.050	595	455	1.050	595	455	—	—	—
CANARIAS	2.402	1.169	1.233	2.402	1.169	1.233	—	—	—
Las Palmas	1.377	637	740	1.377	637	740	—	—	—
Santa Cruz de Tenerife	1.025	532	493	1.025	532	493	—	—	—
CANTABRIA	321	208	113	321	208	113	—	—	—
CASTILLA Y LEÓN	1.671	885	786	1.671	885	786	—	—	—
Ávila	18	7	11	18	7	11	—	—	—
Burgos	169	120	49	169	120	49	—	—	—
León	296	133	163	296	133	163	—	—	—
Palencia	215	120	95	215	120	95	—	—	—
Salamanca	177	131	46	177	131	46	—	—	—
Segovia	172	57	115	172	57	115	—	—	—
Soria	181	103	78	181	103	78	—	—	—
Valladolid	371	172	199	371	172	199	—	—	—
Zamora	72	42	30	72	42	30	—	—	—
CASTILLA-LA MANCHA	1.223	672	551	1.223	672	551	—	—	—
Albacete	464	189	275	464	189	275	—	—	—
Ciudad Real	346	251	95	346	251	95	—	—	—
Cuenca	91	51	40	91	51	40	—	—	—
Guadalajara	174	82	92	174	82	92	—	—	—
Toledo	148	99	49	148	99	49	—	—	—
CATALUÑA	1.547	897	650	1.419	834	585	128	63	65
Barcelona	1.115	643	472	1.008	587	421	107	56	51
Girona	177	112	65	177	112	65	—	—	—
Lleida	111	63	48	90	56	34	21	7	14
Tarragona	144	79	65	144	79	65	—	—	—
COMUNIDAD VALENCIANA (1)	2.104	1.016	1.088	2.072	1.003	1.069	32	13	19
Alicante	956	956	—	—	—
Castellón	190	190	—	—	—
Valencia	958	926	32	13	19
EXTREMADURA	711	458	253	711	458	253	—	—	—
Badajoz	467	298	169	467	298	169	—	—	—
Cáceres	244	160	84	244	160	84	—	—	—
GALICIA	417	256	161	367	225	142	50	31	19
La Coruña	160	62	98	140	58	82	20	4	16
Lugo	65	54	11	65	54	11	—	—	—
Orense	32	23	9	32	23	9	—	—	—
Pontevedra	160	117	43	130	90	40	30	27	3
MADRID (Comunidad de)	1.904	1.056	848	1.841	1.020	821	63	36	27
MURCIA (Región de)	641	306	335	641	306	335	—	—	—
NAVARRA (Comunidad Foral de)	326	197	129	326	197	129	—	—	—
PAÍS VASCO	621	550	71	444	381	63	177	169	8
Álava	142	127	15	91	76	15	51	51	—
Guipúzcoa	208	197	11	152	149	3	56	48	8
Vizcaya	271	226	45	201	156	45	70	70	—
RIOJA (La)	21	2	19	21	2	19	—	—	—
CEUTA	102	48	54	102	48	54	—	—	—
MELILLA	34	34	—	34	34	—	—	—	—

(1) La distribución por sexo ha sido estimada.

**3. ALUMNADO MATRICULADO, POR TITULARIDAD Y SEXO.
NIVEL III / GRADO SUPERIOR.**

MÓDULOS PROFESIONALES /
CICLOS FORMATIVOS

COMUNIDADES AUTÓNOMAS Y PROVINCIAS	TOTAL			PÚBLICA			PRIVADA		
	Total	Hombres	Mujeres	Total	Hombres	Mujeres	Total	Hombres	Mujeres
TOTAL GENERAL	22.490	11.420	11.070	19.839	9.915	9.924	2.651	1.505	1.146
ANDALUCÍA	2.379	1.113	1.266	2.059	904	1.155	320	209	111
Almería	163	62	101	163	62	101	—	—	—
Cádiz	658	324	334	559	270	289	99	54	45
Córdoba	167	88	79	147	68	79	20	20	—
Granada	278	161	117	196	108	88	82	53	29
Huelva	121	52	69	121	52	69	—	—	—
Jaén	284	154	130	185	92	93	99	62	37
Málaga	415	129	286	415	129	286	—	—	—
Sevilla	293	143	150	273	123	150	20	20	—
ARAGÓN	577	291	286	553	272	281	24	19	5
Huesca	110	31	79	110	31	79	—	—	—
Teruel	55	26	29	55	26	29	—	—	—
Zaragoza	412	234	178	388	215	173	24	19	5
ASTURIAS (Principado de)	921	453	468	810	438	372	111	15	96
BALEARES (Islas)	394	179	215	394	179	215	—	—	—
CANARIAS	1.556	761	795	1.556	761	795	—	—	—
Las Palmas	853	436	417	853	436	417	—	—	—
Santa Cruz de Tenerife	703	325	378	703	325	378	—	—	—
CANTABRIA	408	224	184	408	224	184	—	—	—
CASTILLA Y LEÓN	1.009	441	568	1.009	441	568	—	—	—
Ávila	—	—	—	—	—	—	—	—	—
Burgos	147	60	87	147	60	87	—	—	—
León	300	135	165	300	135	165	—	—	—
Palencia	101	40	61	101	40	61	—	—	—
Salamanca	172	66	106	172	66	106	—	—	—
Segovia	48	25	23	48	25	23	—	—	—
Soria	86	64	22	86	64	22	—	—	—
Valladolid	108	33	75	108	33	75	—	—	—
Zamora	47	18	29	47	18	29	—	—	—
CASTILLA-LA MANCHA	587	249	338	540	214	326	47	35	12
Albacete	281	101	180	281	101	180	—	—	—
Ciudad Real	161	81	80	161	81	80	—	—	—
Cuenca	—	—	—	—	—	—	—	—	—
Guadalajara	31	12	19	31	12	19	—	—	—
Toledo	114	55	59	67	20	47	47	35	12
CATALUÑA	4.238	2.301	1.937	3.233	1.696	1.537	1.005	605	400
Barcelona	3.144	1.814	1.330	2.251	1.268	983	893	546	347
Girona	102	40	62	102	40	62	—	—	—
Lleida	316	136	180	226	92	134	90	44	46
Tarragona	676	311	365	654	296	358	22	15	7
COMUNIDAD VALENCIANA (1)	2.259	1.141	1.118	2.259	1.141	1.118	—	—	—
Alicante	1.010	1.010	—	—	—
Castellón	145	145	—	—	—
Valencia	1.104	1.104	—	—	—
EXTREMADURA	323	76	247	323	76	247	—	—	—
Badajoz	164	53	111	164	53	111	—	—	—
Cáceres	159	23	136	159	23	136	—	—	—
GALICIA	570	328	242	496	281	215	74	47	27
La Coruña	334	204	130	278	169	109	56	35	21
Lugo	17	10	7	17	10	7	—	—	—
Orense	—	—	—	—	—	—	—	—	—
Pontevedra	219	114	105	201	102	99	18	12	6
MADRID (Comunidad de)	4.656	2.447	2.209	4.457	2.362	2.095	199	85	114
MURCIA (Región de)	244	82	162	213	81	132	31	1	30
NAVARRA (Comunidad Foral de)	289	131	158	289	131	158	—	—	—
PAÍS VASCO	1.999	1.169	830	1.159	680	479	840	489	351
Álava	483	259	224	119	67	52	364	192	172
Guipúzcoa	1.035	643	392	696	431	265	339	212	127
Vizcaya	481	267	214	344	182	162	137	85	52
RIOJA (La)	22	14	8	22	14	8	—	—	—
CEUTA	59	20	39	59	20	39	—	—	—
MELILLA	—	—	—	—	—	—	—	—	—

(1) La distribución por sexo ha sido estimada.

**4. ALUMNADO MATRICULADO, POR MÓDULO,
TITULARIDAD Y SEXO. NIVEL II / GRADO MEDIO.**

**MÓDULOS PROFESIONALES/
CICLOS FORMATIVOS**

MÓDULOS / CICLOS	TOTAL			PÚBLICA			PRIVADA		
	Total	Hombres	Mujeres	Total	Hombres	Mujeres	Total	Hombres	Mujeres
TOTAL GENERAL	21.442	11.503	9.939	20.187	10.698	9.489	1.255	805	450
TOTAL MÓDULOS NIVEL II	17.119	9.397	7.722	15.864	8.592	7.272	1.255	805	450
ACABADOS DE CONSTRUCCIÓN	43	36	7	43	36	7	—	—	—
ALBAÑILERÍA	102	101	1	102	101	1	—	—	—
ALFARERÍA Y CERÁMICA	21	11	10	21	11	10	—	—	—
AUXILIAR DE ADMINISTRACIÓN Y GESTIÓN	3.601	1.254	2.347	3.221	1.106	2.115	380	148	232
AUXILIAR DE COMERCIO INTERIOR	982	359	623	918	332	586	64	27	37
AUXILIAR DE ENFERMERÍA	3.143	529	2.614	2.948	488	2.460	195	41	154
AUXILIAR DE LABORATORIO	270	117	153	270	117	153	—	—	—
AUXILIAR DE OFICINA TÉCNICA	56	28	28	56	28	28	—	—	—
AUXILIAR JURÍDICO	85	56	29	60	31	29	25	25	—
CARPINTERÍA Y MUEBLE	43	40	3	32	29	3	11	11	—
CARROCERÍA DE AUTOMOCIÓN	515	504	11	500	489	11	15	15	—
COCINA	237	132	105	211	114	97	26	18	8
CONFECCIÓN INDUSTRIAL	27	1	26	22	—	22	5	1	4
CUBRIMIENTO DE EDIFICIOS	54	54	—	54	54	—	—	—	—
CHAPA Y PINTURA	97	97	—	97	97	—	—	—	—
ESTÉTICA FACIAL	678	6	672	678	6	672	—	—	—
EXPLOTACIONES AGROPECUARIAS	224	182	42	204	162	42	20	20	—
FITOPATOLOGÍA	16	16	—	—	—	—	16	16	—
FOTOCOMPOSICIÓN	109	59	50	109	59	50	—	—	—
FRUTICULTURA	16	11	5	16	11	5	—	—	—
HORMIGÓN	33	33	—	33	33	—	—	—	—
HORTICULTURA	107	61	46	107	61	46	—	—	—
HOSTELERÍA	73	22	51	73	22	51	—	—	—
INSTALACIÓN DE AGUA	87	87	—	87	87	—	—	—	—
INSTALADOR MANTENEDOR DE FRÍO-CALOR	1.014	993	21	945	924	21	69	69	—
INSTALADOR MANTENEDOR DE JARDINES	226	158	68	212	146	66	14	12	2
INSTALADOR MANTENEDOR ELÉCTRICO	2.416	2.399	17	2.177	2.160	17	239	239	—
JARDINERO PRODUCTOR DE PLANTAS	80	50	30	80	50	30	—	—	—
MANTENIMIENTO DE VEHÍCULOS	14	14	—	14	14	—	—	—	—
MANTENIMIENTO EN LÍNEA	1.214	1.205	9	1.120	1.111	9	94	94	—
MECANIZADO DE LA MADERA	175	165	10	175	165	10	—	—	—
OPERADOR DE MÁQUINAS Y HERRAMIENTAS	478	474	4	439	435	4	39	39	—
PELUQUERÍA	693	58	635	693	58	635	—	—	—
PESCA DE LITORAL	20	17	3	20	17	3	—	—	—
REPRODUCCIÓN FOTOMECÁNICA	59	49	10	29	22	7	30	27	3
SERVICIOS TURÍSTICOS	111	19	92	98	16	82	13	3	10
CICLOS FORMATIVOS	4.323	2.106	2.217	4.323	2.106	2.217	—	—	—
ACABADOS DE CONSTRUCCIÓN	14	14	—	14	14	—	—	—	—
CARROCERÍA	457	454	3	457	454	3	—	—	—
COCINA	519	288	231	519	288	231	—	—	—
CONFECCIÓN	36	4	32	36	4	32	—	—	—
ELECTROMECAÁNICA DE VEHÍCULOS	309	306	3	309	306	3	—	—	—
FABRICACIÓN E INSTALACIÓN DE CARPINTERÍA Y MUEBLE	92	80	12	92	80	12	—	—	—
GESTIÓN ADMINISTRATIVA	2.518	801	1.717	2.518	801	1.717	—	—	—
LABORATORIO	199	49	150	199	49	150	—	—	—
OPERACIONES DE CULTIVOS ACUÍCOLAS	41	28	13	41	28	13	—	—	—
OPERADOR MANTENEDOR DE MÁQUINAS DE CONSTRUCCIÓN	15	15	—	15	15	—	—	—	—
PASTELERÍA Y PANADERÍA	42	20	22	42	20	22	—	—	—
SERVICIOS DE RESTAURANTE Y BAR	81	47	34	81	47	34	—	—	—

**5. ALUMNADO MATRICULADO, POR MÓDULO,
TITULARIDAD Y SEXO. NIVEL III / GRADO SUPERIOR.**

**MÓDULOS PROFESIONALES/
CICLOS FORMATIVOS**

MÓDULOS / CICLOS	TOTAL			PÚBLICA			PRIVADA		
	Total	Hombres	Mujeres	Total	Hombres	Mujeres	Total	Hombres	Mujeres
TOTAL GENERAL	22.490	11.420	11.070	19.839	9.915	9.924	2.651	1.505	1.146
TOTAL MÓDULOS NIVEL III	19.223	10.076	9.147	16.619	8.606	8.013	2.604	1.470	1.134
ACTIVIDADES FÍSICAS Y ANIMACIÓN DEPORTIVA	1.291	838	453	1.182	771	411	109	67	42
ADMINISTRACIÓN DE EMPRESAS	2.825	980	1.845	2.443	826	1.617	382	154	228
ADMINISTRACIÓN DE EMPRESAS DE HOSTELERÍA	79	19	60	79	19	60	—	—	—
ANATOMÍA PATOLÓGICA -CITOLOGÍA	82	21	61	56	17	39	26	4	22
APRO. FORESTALES-CONSERVACIÓN NATURALEZA	124	79	45	124	79	45	—	—	—
ASESORÍA DE CONSUMO	174	43	131	174	43	131	—	—	—
AUTOMOCIÓN	348	343	5	325	320	5	23	23	—
AYUDANTE DE LABORATORIO	214	76	138	172	59	113	42	17	25
BIBLIOTECONOMÍA, ARCHIVÍSTICA Y DOCUMENTA.	420	119	301	420	119	301	—	—	—
COMERCIO EXTERIOR	714	198	516	649	178	471	65	20	45
COMPOSICIÓN DE ARTES GRÁFICAS	78	50	28	42	28	14	36	22	14
CONTABILIDAD Y GESTIÓN	335	112	223	239	77	162	96	35	61
CULTIVOS MARINOS	39	20	19	39	20	19	—	—	—
DELINEACIÓN INDUSTRIAL	580	445	135	374	285	89	206	160	46
EDUCADOR INFANTIL	1.864	202	1.662	1.605	170	1.435	259	32	227
EQUIPOS INFORMÁTICOS	137	124	13	111	99	12	26	25	1
FABRICACIÓN MECÁNICA	864	775	89	703	625	78	161	150	11
FABRICACIÓN SOLDADA	88	87	1	41	41	—	47	46	1
HILATURA Y TEJEDURÍA	59	41	18	59	41	18	—	—	—
HORTOFRUTICULTURA	151	105	46	131	91	40	20	14	6
INDUSTRIAS ALIMENTARIAS	160	68	92	160	68	92	—	—	—
INFORMACIÓN AL PÚBLICO	94	14	80	75	9	66	19	5	14
INSTALACIONES FRIGORÍFICAS	91	90	1	91	90	1	—	—	—
INSTALACIONES TÉRMICAS AUX. DE PROCESO	71	71	—	71	71	—	—	—	—
MANTENIMIENTO DE MÁQUI.-SISTEMAS AUTOMÁTI.	707	678	29	589	565	24	118	113	5
MANTENIMIENTO OPERAC. TÉC. EQUIPOS RADIO-TV	155	148	7	155	148	7	—	—	—
MANTENIMIENTO-INSTALA. DE SERVICIOS AUXILI.	667	642	25	607	592	15	60	50	10
PROGRAMADOR DE GESTIÓN	1.244	743	501	1.029	607	422	215	136	79
REALIZ. PRODUC. OPERAC. PROGRA. AUDIO-VISUALES	223	169	54	169	128	41	54	41	13
RECEPCIÓN	181	44	137	161	38	123	20	6	14
SALUD AMBIENTAL	1.665	514	1.151	1.550	464	1.086	115	50	65
SECRETARIADO EJECUTIVO MULTILINGUE	512	61	451	399	49	350	113	12	101
SISTEMAS AUTOMÁTICOS PROGRAMABLES	1.823	1.676	147	1.696	1.552	144	127	124	3
TÉCNICO COMERCIAL	154	81	73	57	25	32	97	56	41
TÉCNICO DE ACTIVIDADES SOCIOCULTURALES	654	196	458	600	179	421	54	17	37
TÉCNICO DE CONFECCIÓN	4	—	4	—	—	—	4	—	4
TÉCNICO DE FARMACIA	65	8	57	65	8	57	—	—	—
TÉCNICO DE OPERACIONES DE IMAGEN Y SONIDO	287	196	91	177	105	72	110	91	19
CICLOS FORMATIVOS	3.267	1.344	1.923	3.220	1.309	1.911	47	35	12
ADMINISTRACIÓN Y FINANZAS	1.633	499	1.134	1.615	489	1.126	18	10	8
AGENCIAS DE VIAJES	105	28	77	105	28	77	—	—	—
ALOJAMIENTO	83	33	50	83	33	50	—	—	—
ANÁLISIS Y CONTROL	31	8	23	31	8	23	—	—	—
DESARROLLO DE APLICACIONES INFORMÁTICAS	698	406	292	669	381	288	29	25	4
DESARROLLO DE APLICACIONES PROCESOS DE CONSTRUC.	253	178	75	253	178	75	—	—	—
INFORMACIÓN Y COMERCIALIZACIÓN TURÍSTICAS	84	22	62	84	22	62	—	—	—
MANTENIMIENTO EN AUTOMOCIÓN	105	98	7	105	98	7	—	—	—
PRODUCCIÓN ACUÍCOLA	49	24	25	49	24	25	—	—	—
SECRETARIADO	226	48	178	226	48	178	—	—	—

6. ALUMNADO MATRICULADO, POR SEXO, EDAD Y TITULARIDAD. NIVEL II / GRADO MEDIO.

EDAD Y SEXO	TOTAL	PÚBLICA	PRIVADA
TOTAL GENERAL	21.442	20.187	1.255
De 16 años	2.092	1.865	227
De 17 años	4.358	4.050	308
De 18 años	4.507	4.268	239
De 19 años	2.949	2.799	150
De 20 y más años	7.536	7.205	331
MUJERES	9.939	9.489	450
De 16 años	1.010	934	76
De 17 años	1.662	1.583	79
De 18 años	1.948	1.865	83
De 19 años	1.413	1.352	61
De 20 y más años	3.906	3.755	151

7. ALUMNADO MATRICULADO, POR SEXO, EDAD Y TITULARIDAD. NIVEL III / GRADO SUPERIOR.

EDAD Y SEXO	TOTAL	PÚBLICA	PRIVADA
TOTAL GENERAL	22.490	19.839	2.651
De 18 años	2.898	2.371	527
De 19 años	4.497	3.899	598
De 20 y más años	15.095	13.569	1.526
MUJERES	11.070	9.924	1.146
De 18 años	1.487	1.250	237
De 19 años	2.229	1.987	242
De 20 y más años	7.354	6.687	667

8. ALUMNADO QUE TERMINÓ EN EL CURSO ACADÉMICO ANTERIOR, POR TITULARIDAD Y SEXO. NIVEL II.

MÓDULOS PROFESIONALES /
CICLOS FORMATIVOS

COMUNIDADES AUTÓNOMAS Y PROVINCIAS	TOTAL			PÚBLICA			PRIVADA		
	Total	Hombres	Mujeres	Total	Hombres	Mujeres	Total	Hombres	Mujeres
TOTAL GENERAL	7.503	3.537	3.966	6.875	3.147	3.728	628	390	238
ANDALUCÍA	1.894	738	1.156	1.547	547	1.000	347	191	156
Almería	113	46	67	113	46	67	—	—	—
Cádiz	372	166	206	288	114	174	84	52	32
Córdoba	93	27	66	86	20	66	7	7	—
Granada	218	86	132	164	65	99	54	21	33
Huelva	82	47	35	69	34	35	13	13	—
Jaén	283	109	174	194	55	139	89	54	35
Málaga	400	141	259	360	120	240	40	21	19
Sevilla	333	116	217	273	93	180	60	23	37
ARAGÓN	326	171	155	307	152	155	19	19	—
Huesca	11	6	5	11	6	5	—	—	—
Teruel	118	37	81	118	37	81	—	—	—
Zaragoza	197	128	69	178	109	69	19	19	—
ASTURIAS (Principado de)	465	212	253	465	212	253	—	—	—
BALEARES (Islas)	314	142	172	314	142	172	—	—	—
CANARIAS	309	175	134	309	175	134	—	—	—
Las Palmas	231	106	125	231	106	125	—	—	—
Santa Cruz de Tenerife	78	69	9	78	69	9	—	—	—
CANTABRIA	108	58	50	108	58	50	—	—	—
CASTILLA Y LEÓN	597	263	334	597	263	334	—	—	—
Ávila	8	2	6	8	2	6	—	—	—
Burgos	5	5	—	5	5	—	—	—	—
León	165	75	90	165	75	90	—	—	—
Palencia	78	38	40	78	38	40	—	—	—
Salamanca	41	30	11	41	30	11	—	—	—
Segovia	97	26	71	97	26	71	—	—	—
Soria	61	20	41	61	20	41	—	—	—
Valladolid	108	44	64	108	44	64	—	—	—
Zamora	34	23	11	34	23	11	—	—	—
CASTILLA-LA MANCHA	523	231	292	523	231	292	—	—	—
Albacete	225	74	151	225	74	151	—	—	—
Ciudad Real	123	68	55	123	68	55	—	—	—
Cuenca	19	11	8	19	11	8	—	—	—
Guadalajara	110	53	57	110	53	57	—	—	—
Toledo	46	25	21	46	25	21	—	—	—
CATALUÑA (1)	784	433	351	693	392	301	91	41	50
Barcelona	556	500	56
Girona	74	74	—	—	—
Lleida	80	45	35
Tarragona	74	74	—	—	—
COMUNIDAD VALENCIANA (2)	540	260	280	540	260	280	—	—	—
Alicante
Castellón
Valencia
EXTREMADURA	300	152	148	300	152	148	—	—	—
Badajoz	174	105	69	174	105	69	—	—	—
Cáceres	126	47	79	126	47	79	—	—	—
GALICIA	185	84	101	161	63	98	24	21	3
La Coruña	83	23	60	83	23	60	—	—	—
Lugo	36	27	9	36	27	9	—	—	—
Orense	6	7	1	8	7	1	—	—	—
Pontevedra	58	27	31	34	6	28	24	21	3
MADRID (Comunidad de)	602	247	355	563	227	336	39	20	19
MURCIA (Región de)	165	62	103	165	62	103	—	—	—
NAVARRA (Comunidad Foral de)	40	19	21	40	19	21	—	—	—
PAÍS VASCO	311	283	28	203	185	18	108	98	10
Álava	79	66	13	52	39	13	27	27	—
Guipúzcoa	137	127	10	95	95	—	42	32	10
Vizcaya	95	90	5	56	51	5	39	39	—
RIOJA (La)	21	1	20	21	1	20	—	—	—
CEUTA	19	6	13	19	6	13	—	—	—
MELILLA	—	—	—	—	—	—	—	—	—

(1) La Distribución por sexo ha sido estimada.

(2) Datos estimados.

9. ALUMNADO QUE TERMINÓ EN EL CURSO ACADÉMICO ANTERIOR, POR TITULARIDAD Y SEXO. NIVEL III.

MÓDULOS PROFESIONALES /
CICLOS FORMATIVOS

COMUNIDADES AUTÓNOMAS Y PROVINCIAS	TOTAL			PÚBLICA			PRIVADA		
	Total	Hombres	Mujeres	Total	Hombres	Mujeres	Total	Hombres	Mujeres
TOTAL GENERAL	9.228	4.616	4.612	7.455	3.645	3.810	1.773	971	802
ANDALUCÍA	952	474	478	796	392	404	156	82	74
Almería	21	10	11	21	10	11	—	—	—
Cádiz	286	135	151	236	115	121	50	20	30
Córdoba	64	38	26	55	29	26	9	9	—
Granada	148	90	58	93	56	37	55	34	21
Huelva	25	16	9	25	16	9	—	—	—
Jaén	123	71	52	81	52	29	42	19	23
Málaga	160	58	102	160	58	102	—	—	—
Sevilla	125	56	69	125	56	69	—	—	—
ARAGÓN	226	108	118	226	108	118	—	—	—
Huesca	44	19	25	44	19	25	—	—	—
Teruel	24	15	9	24	15	9	—	—	—
Zaragoza	158	74	84	158	74	84	—	—	—
ASTURIAS (Principado de)	430	175	255	339	162	177	91	13	78
BALEARES (Islas)	104	43	61	104	43	61	—	—	—
CANARIAS	179	87	92	179	87	92	—	—	—
Las Palmas	100	50	50	100	50	50	—	—	—
Santa Cruz de Tenerife	79	37	42	79	37	42	—	—	—
CANTABRIA	132	62	70	132	62	70	—	—	—
CASTILLA Y LEÓN	410	154	256	410	154	256	—	—	—
Ávila	—	—	—	—	—	—	—	—	—
Burgos	52	16	36	52	16	36	—	—	—
León	129	56	73	129	56	73	—	—	—
Palencia	41	10	31	41	10	31	—	—	—
Salamanca	75	27	48	75	27	48	—	—	—
Segovia	17	11	6	17	11	6	—	—	—
Soria	18	16	2	18	16	2	—	—	—
Valladolid	41	6	35	41	6	35	—	—	—
Zamora	37	12	25	37	12	25	—	—	—
CASTILLA-LA MANCHA	179	53	126	179	53	126	—	—	—
Albacete	126	33	93	126	33	93	—	—	—
Ciudad Real	7	2	5	7	2	5	—	—	—
Cuenca	—	—	—	—	—	—	—	—	—
Guadalajara	14	4	10	14	4	10	—	—	—
Toledo	32	14	18	32	14	18	—	—	—
CATALUÑA (1)	2.308	1.261	1.047	1.682	869	813	626	392	234
Barcelona	1.795	1.187	608
Girona	42	42	—	—	—
Lleida	86	86	—	—	—
Tarragona	385	367	18
COMUNIDAD VALENCIANA (2)	575	283	292	465	227	238	110	56	54
Alicante
Castellón
Valencia
EXTREMADURA	105	32	73	105	32	73	—	—	—
Badajoz	66	25	41	66	25	41	—	—	—
Cáceres	39	7	32	39	7	32	—	—	—
GALICIA	258	172	86	195	128	67	63	44	19
La Coruña	149	114	35	102	80	22	47	34	13
Lugo	15	7	8	15	7	8	—	—	—
Orense	—	—	—	—	—	—	—	—	—
Pontevedra	94	51	43	78	41	37	16	10	6
MADRID (Comunidad de)	1.981	985	996	1.860	939	921	121	46	75
MURCIA (Región de)	83	27	56	60	27	33	23	—	23
NAVARRA (Comunidad Foral de)	25	5	20	25	5	20	—	—	—
PAÍS VASCO	1.245	676	569	662	338	324	583	338	245
Álava	305	146	159	17	8	9	288	138	150
Guipúzcoa	674	381	293	457	236	221	217	145	72
Vizcaya	266	149	117	188	94	94	78	55	23
RIOJA (La)	14	9	5	14	9	5	—	—	—
CEUTA	22	10	12	22	10	12	—	—	—
MELILLA	—	—	—	—	—	—	—	—	—

(1) La Distribución por sexo ha sido estimada.

(2) Datos estimados.

10. ALUMNADO QUE TERMINÓ EN EL CURSO ACADÉMICO ANTERIOR, POR MÓDULO, TITULARIDAD Y SEXO. NIVEL II.

MÓDULOS PROFESIONALES/
CICLOS FORMATIVOS

MÓDULOS / CICLOS	TOTAL			PÚBLICA			PRIVADA		
	Total	Hombres	Mujeres	Total	Hombres	Mujeres	Total	Hombres	Mujeres
TOTAL GENERAL	7.503	3.537	3.966	6.875	3.147	3.728	628	390	238
ACABADOS DE CONSTRUCCIÓN	18	18	—	18	18	—	—	—	—
ALBAÑILERÍA	71	69	2	71	69	2	—	—	—
ALFARERÍA Y CERÁMICA	14	7	7	14	7	7	—	—	—
AUXILIAR DE ADMINISTRACIÓN Y GESTIÓN	2.345	745	1.600	2.126	675	1.451	219	70	149
AUXILIAR DE COMERCIO INTERIOR	300	102	198	300	102	198	—	—	—
AUXILIAR DE ENFERMERÍA	1.468	237	1.231	1.381	217	1.164	87	20	67
AUXILIAR DE LABORATORIO	159	56	103	159	56	103	—	—	—
AUXILIAR DE OFICINA TÉCNICA	35	19	16	35	19	16	—	—	—
AUXILIAR JURÍDICO	31	17	14	31	17	14	—	—	—
CARPINTERÍA Y MUEBLE	19	18	1	19	18	1	—	—	—
CARROCERÍA DE AUTOMOCIÓN	398	372	26	387	361	26	11	11	—
COCINA	133	82	51	111	70	41	22	12	10
CONFECIÓN INDUSTRIAL	12	2	10	12	2	10	—	—	—
CUBRIMIENTO DE EDIFICIOS	8	7	1	8	7	1	—	—	—
CHAPA Y PINTURA	254	1	253	254	1	253	—	—	—
ESTÉTICA FACIAL	89	76	13	70	57	13	19	19	—
FITOPATOLOGÍA	79	50	29	79	50	29	—	—	—
FRUTICULTURA	23	23	—	23	23	—	—	—	—
HORMIGÓN	29	17	12	29	17	12	—	—	—
HORTICULTURA	6	3	3	6	3	3	—	—	—
HOSTELERÍA	57	31	26	57	31	26	—	—	—
INSTALACIÓN DE AGUA	718	667	51	596	545	51	122	122	—
INSTALADOR MANTENEDOR DE FRÍO-CALOR	109	108	1	109	108	1	—	—	—
INSTALADOR MANTENEDOR DE JARDINES	92	60	32	92	60	32	—	—	—
INSTALADOR MANTENEDOR ELÉCTRICO	53	27	26	53	27	26	—	—	—
MANTENIMIENTO DE VEHÍCULOS	421	393	28	365	337	28	56	56	—
MANTENIMIENTO EN LÍNEA	79	70	9	79	70	9	—	—	—
OPERADOR DE MÁQUINAS Y HERRAMIENTAS	179	171	8	127	119	8	52	52	—
PELUQUERÍA	191	16	175	191	16	175	—	—	—
PESCA DE LITORAL	4	2	2	4	2	2	—	—	—
REPRODUCCIÓN FOTOMECÁNICA	37	31	6	13	10	3	24	21	3
SERVICIOS TURÍSTICOS	72	40	32	56	33	23	16	7	9

11. ALUMNADO QUE TERMINÓ EN EL CURSO ACADÉMICO ANTERIOR, POR MÓDULO, TITULARIDAD Y SEXO. NIVEL III.

MÓDULOS PROFESIONALES/
CICLOS FORMATIVOS

MÓDULOS / CICLOS	TOTAL			PÚBLICA			PRIVADA		
	Total	Hombres	Mujeres	Total	Hombres	Mujeres	Total	Hombres	Mujeres
TOTAL GENERAL	9.228	4.616	4.612	7.455	3.645	3.810	1.773	971	802
ACTIVIDADES FISICAS Y ANIMACION DEPORTIVAS	678	403	275	594	343	251	84	60	24
ADMINISTRACION DE EMPRESAS	1.789	595	1.194	1.460	466	994	329	129	200
APROVECHA. FORESTALES Y CONSERVA. NATURALEZA	51	32	19	51	32	19	—	—	—
ASESORIA DE CONSUMO	32	8	24	32	8	24	—	—	—
AUTOMOCION	127	109	18	127	109	18	—	—	—
AYUDANTE DE LABORATORIO	152	83	69	112	70	42	40	13	27
BIBLIOTECONOMIA, ARCHIVISTICA Y DOCUMENTACION	263	62	201	263	62	201	—	—	—
COMERCIO EXTERIOR	346	128	218	280	107	173	66	21	45
COMPOSICION DE ARTES GRAFICAS	64	35	29	31	20	11	33	15	18
CONTABILIDAD Y GESTION	153	84	69	133	76	57	20	8	12
CULTIVOS MARINOS	21	12	9	21	12	9	—	—	—
DELINEACION INDUSTRIAL	273	179	94	169	105	64	104	74	30
EDUCADOR INFANTIL	693	106	587	502	78	424	191	28	163
EQUIPOS INFORMATICOS	88	48	40	67	27	40	21	21	—
FABRICACION MECANICA	379	303	76	258	191	67	121	112	9
FABRICACION SOLDADA	29	29	—	12	12	—	17	17	—
HILATURA Y TEJEDURIA	10	8	2	10	8	2	—	—	—
HORTOFRUTICULTURA	63	35	28	48	27	21	15	8	7
INDUSTRIAS ALIMENTARIAS	89	45	44	89	45	44	—	—	—
INFORMACION AL PUBLICO	48	26	22	48	26	22	—	—	—
INSTALACIONES FRIGORIFICAS	75	41	34	75	41	34	—	—	—
INSTALACIONES TERMICAS AUXILIARES DE PROCESO	37	37	—	37	37	—	—	—	—
MANTENIMIENTO-INSTALACION SERVICIOS AUXILIARES	209	200	9	188	183	5	21	17	4
MANTENIMIENTO MAQUINAS SISTEMAS AUTOMATIZADOS	339	324	15	243	232	11	96	92	4
MANTENIMIENTO OPERACIONES TEC. EQUIPOS RADIO-TV	58	56	2	58	56	2	—	—	—
PROGRAMADOR DE GESTION	750	425	325	567	312	255	183	113	70
REALIZACION, PRODUCCION Y OPERACION PROGRAMAS	102	56	46	78	40	38	24	16	8
RECEPCION	74	12	62	74	12	62	—	—	—
SALUD AMBIENTAL	524	165	359	442	129	313	82	36	46
SECRETARIADO EJECUTIVO MULTILINGUE	310	45	265	233	35	198	77	10	67
SISTEMAS AUTOMATICOS PROGRAMABLES	733	602	131	646	520	126	87	82	5
TECNICO COMERCIAL	114	62	52	30	15	15	84	47	37
TECNICO DE ACTIVIDADES SOCIOCULTURALES	308	102	206	287	96	191	21	6	15
TECNICO DE CONFECCION	7	4	3	7	4	3	—	—	—
TECNICO DE FARMACIA	78	43	35	78	43	35	—	—	—
TECNICO DE OPERACIONES DE IMAGEN Y SONIDO	162	112	50	105	66	39	57	46	11

I.3.8. MÓDULOS PROFESIONALES A DISTANCIA

1. CENTROS QUE IMPARTEN. ALUMNADO MATRICULADO, POR NIVEL Y SEXO.

COMUNIDADES AUTÓNOMAS Y PROVINCIAS	NÚMERO DE CENTROS QUE IMPARTEN	ALUMNADO					
		NIVEL II			NIVEL III		
		Total	Hombres	Mujeres	Total	HOMBRES	MUJERES
TOTAL GENERAL (*)	59	1.317	895	422	550	52	498
ARAGÓN	6	208	114	94	—	—	—
Huesca	2	43	19	24	—	—	—
Teruel	2	89	39	50	—	—	—
Zaragoza	2	76	56	20	—	—	—
ASTURIAS (Principado de)	4	95	54	41	—	—	—
BALEARES (Islas)	3	23	23	—	100	5	95
CANARIAS	8
Las Palmas	4
Santa Cruz de Tenerife	4
CANTABRIA	2	35	20	15	82	3	79
CASTILLA Y LEÓN	10	338	233	105	—	—	—
Avila	—	—	—	—	—	—	—
Burgos	1	60	60	—	—	—	—
León	2	52	31	21	—	—	—
Palencia	2	41	29	12	—	—	—
Salamanca	2	62	35	27	—	—	—
Segovia	—	—	—	—	—	—	—
Soria	—	—	—	—	—	—	—
Valladolid	2	79	52	27	—	—	—
Zamora	1	44	26	18	—	—	—
CASTILLA - LA MANCHA	8	249	190	59	—	—	—
Albacete	3	143	106	37	—	—	—
Ciudad Real	1	21	21	—	—	—	—
Cuenca	1	26	15	11	—	—	—
Guadalajara	1	18	8	10	—	—	—
Toledo	2	41	40	1	—	—	—
EXTREMADURA	5	107	83	24	86	14	72
Badajoz	2	47	23	24	—	—	—
Cáceres	3	60	60	—	86	14	72
MADRID (Comunidad de)	9	175	128	47	282	30	252
MURCIA (Región de)	2	41	23	18	—	—	—
RIOJA (La)	2	46	27	19	—	—	—

2. ALUMNADO MATRICULADO, POR MÓDULO Y SEXO.

MÓDULOS PROFESIONALES EXPERIMENTALES	Total	Hombres	Mujeres
TOTAL MÓDULOS NIVEL II	1.317	895	422
Auxiliar de Administración y Gestión	555	174	381
Auxiliar de Comercio Interior	45	10	35
Instalador - Mantenedor Eléctrico	439	435	4
Mantenimiento en línea	278	276	2
TOTAL MÓDULOS NIVEL III	550	52	498
Educador Infantil	550	52	498

3. ALUMNADO QUE TERMINO EN EL CURSO ACADÉMICO ANTERIOR, POR MÓDULO Y SEXO.

MÓDULOS PROFESIONALES EXPERIMENTALES	Total	Hombres	Mujeres
TOTAL MÓDULOS NIVEL II	274	183	91
Auxiliar de Administración y Gestión	80	19	61
Auxiliar de Comercio Interior	8	4	4
Instalador - Mantenedor Eléctrico	149	123	26
Mantenimiento en línea	37	37	—
TOTAL MÓDULOS NIVEL III	44	4	40
Educador Infantil	44	4	40

(*) El alumnado del Total General no coincide con el del Total Nacional, ya que faltan los datos de Canarias.

**II. ENSEÑANZAS DE RÉGIMEN ESPECIAL
(CURSO 1994-95)**

II.1. ENSEÑANZAS ARTÍSTICAS

**II.1.1. ENSEÑANZAS DE LAS ARTES PLÁSTICAS
Y EL DISEÑO**

1. CENTROS, POR TIPO DE CENTRO Y TITULARIDAD.

ENSEÑANZAS DE LAS ARTES
PLÁSTICAS Y EL DISEÑO

COMUNIDADES AUTÓNOMAS Y PROVINCIAS	ESCUELAS DE ARTES APLICADAS Y OFICIOS ARTÍSTICOS			ESCUELAS DE CERÁMICA	E. DE CONSERVACIÓN Y RESTAURACIÓN
	TOTAL	PÚBLICA	PRIVADA	(PÚBLICA)	(PÚBLICA)
TOTAL GENERAL	103	83	20	1	3
ANDALUCÍA	15	15	—	—	—
Almería	1	1	—	—	—
Cádiz	3	3	—	—	—
Córdoba	1	1	—	—	—
Granada	4	4	—	—	—
Huelva	1	1	—	—	—
Jaén	3	3	—	—	—
Málaga	1	1	—	—	—
Sevilla	1	1	—	—	—
ARAGÓN	3	3	—	—	—
Huesca	1	1	—	—	—
Teruel	1	1	—	—	—
Zaragoza	1	1	—	—	—
ASTURIAS (Principado de)	2	1	1	—	—
BALEARES (Islas)	3	3	—	—	—
CANARIAS	4	4	—	—	—
Las Palmas	2	2	—	—	—
Santa Cruz de Tenerife	2	2	—	—	—
CANTABRIA	3	—	3	—	—
CASTILLA Y LEÓN	9	9	—	—	—
Ávila	1	1	—	—	—
Burgos	1	1	—	—	—
León	1	1	—	—	—
Palencia	1	1	—	—	—
Salamanca	1	1	—	—	—
Segovia	1	1	—	—	—
Soria	1	1	—	—	—
Valladolid	1	1	—	—	—
Zamora	1	1	—	—	—
CASTILLA-LA MANCHA	4	4	—	—	—
Albacete	—	—	—	—	—
Ciudad Real	2	2	—	—	—
Cuenca	—	—	—	—	—
Guadalajara	—	—	—	—	—
Toledo	2	2	—	—	—
CATALUÑA	26	20	6	—	1
Barcelona	22	16	6	—	1
Girona	1	1	—	—	—
Lleida	2	2	—	—	—
Tarragona	1	1	—	—	—
COMUNIDAD VALENCIANA	7	5	2	1	—
Alicante	3	3	—	—	—
Gastellón	1	1	—	—	—
Valencia	3	1	2	1	—
EXTREMADURA	1	1	—	—	—
Badajoz	1	1	—	—	—
Cáceres	—	—	—	—	—
GALICIA	4	4	—	—	1
La Coruña	2	2	—	—	—
Lugo	1	1	—	—	—
Orense	1	1	—	—	—
Pontevedra	—	—	—	—	1
MADRID (Comunidad de)	9	7	2	—	1
MURCIA (Región de)	1	1	—	—	—
NAVARRA (Comunidad Foral de)	2	2	—	—	—
PAÍS VASCO	8	2	6	—	—
Álava	1	1	—	—	—
Guipúzcoa	4	1	3	—	—
Vizcaya	3	—	3	—	—
RIOJA (La)	1	1	—	—	—
CEUTA	—	—	—	—	—
MELILLA	1	1	—	—	—

2. PROFESORADO, POR TIPO DE CENTRO, TITULARIDAD Y SEXO.

ENSEÑANZAS DE LAS ARTES PLÁSTICAS Y EL DISEÑO

COMUNIDADES AUTÓNOMAS Y PROVINCIAS	ESCUELAS DE ARTES APLICADAS Y OFICIOS ARTÍSTICOS						E. DE CERÁMICA		E. CONSERV Y REST.	
	TOTAL		PÚBLICO		PRIVADO		(PÚBLICO)		(PÚBLICO)	
	Total	Mujeres	Total	Mujeres	Total	Mujeres	Total	Mujeres	Total	Mujeres
TOTAL GENERAL	2.872	1.079	2.503	944	369	135	39	18	63	23
ANDALUCÍA	462	158	462	158	—	—	—	—	—	—
Almería	34	15	34	15	—	—	—	—	—	—
Cádiz	54	15	54	15	—	—	—	—	—	—
Córdoba	55	22	55	22	—	—	—	—	—	—
Granada	113	45	113	45	—	—	—	—	—	—
Huelva	18	7	18	7	—	—	—	—	—	—
Jaén	66	20	66	20	—	—	—	—	—	—
Málaga	44	14	44	14	—	—	—	—	—	—
Sevilla	78	20	78	20	—	—	—	—	—	—
ARAGÓN	81	37	81	37	—	—	—	—	—	—
Huesca	24	15	24	15	—	—	—	—	—	—
Teruel	11	3	11	3	—	—	—	—	—	—
Zaragoza	46	19	46	19	—	—	—	—	—	—
ASTURIAS (Principado de)	56	18	53	16	3	2	—	—	—	—
BALEARES (Islas)	100	42	100	42	—	—	—	—	—	—
CANARIAS	167	71	167	71	—	—	—	—	—	—
Las Palmas	88	36	88	36	—	—	—	—	—	—
Santa Cruz de Tenerife	79	35	79	35	—	—	—	—	—	—
CANTABRIA	32	16	—	—	32	16	—	—	—	—
CASTILLA Y LEÓN	221	86	221	86	—	—	—	—	—	—
Ávila	19	6	19	6	—	—	—	—	—	—
Burgos	33	14	33	14	—	—	—	—	—	—
León	34	17	34	17	—	—	—	—	—	—
Palencia	28	12	28	12	—	—	—	—	—	—
Salamanca	28	9	28	9	—	—	—	—	—	—
Segovia	19	9	19	9	—	—	—	—	—	—
Soria	13	2	13	2	—	—	—	—	—	—
Valladolid	37	15	37	15	—	—	—	—	—	—
Zamora	10	2	10	2	—	—	—	—	—	—
CASTILLA-LA MANCHA	109	37	109	37	—	—	—	—	—	—
Albacete	—	—	—	—	—	—	—	—	—	—
Ciudad Real	49	15	49	15	—	—	—	—	—	—
Cuenca	—	—	—	—	—	—	—	—	—	—
Guadalajara	—	—	—	—	—	—	—	—	—	—
Toledo	60	22	60	22	—	—	—	—	—	—
CATALUÑA	798	267	593	213	205	54	—	—	20	7
Barcelona	694	231	489	177	205	54	—	—	20	7
Girona	21	12	21	12	—	—	—	—	—	—
Lleida	49	15	49	15	—	—	—	—	—	—
Tarragona	34	9	34	9	—	—	—	—	—	—
COMUNIDAD VALENCIANA	243	99	203	74	40	25	39	18	—	—
Alicante	65	32	65	32	—	—	—	—	—	—
Castellón	33	18	33	18	—	—	—	—	—	—
Valencia	145	49	105	24	40	25	39	18	—	—
EXTREMADURA	26	12	26	12	—	—	—	—	—	—
Badajoz	26	12	26	12	—	—	—	—	—	—
Cáceres	—	—	—	—	—	—	—	—	—	—
GALICIA	83	32	83	32	—	—	—	—	15	7
La Coruña	36	13	36	13	—	—	—	—	—	—
Lugo	27	11	27	11	—	—	—	—	—	—
Orense	20	8	20	8	—	—	—	—	—	—
Pontevedra	—	—	—	—	—	—	—	—	15	7
MADRID (Comunidad de)	278	127	237	110	41	17	—	—	28	9
MURCIA (Región de)	51	18	51	18	—	—	—	—	—	—
NAVARRA (Comunidad Foral de)	60	23	60	23	—	—	—	—	—	—
PAÍS VASCO	71	28	23	7	48	21	—	—	—	—
Álava	17	6	17	6	—	—	—	—	—	—
Guipúzcoa	40	15	6	1	34	14	—	—	—	—
Vizcaya	14	7	—	—	14	7	—	—	—	—
RIOJA (La)	20	5	20	5	—	—	—	—	—	—
CEUTA	—	—	—	—	—	—	—	—	—	—
MELILLA	14	3	14	3	—	—	—	—	—	—

3. PROFESORADO, POR TIPO DE CENTRO, TITULARIDAD Y DEDICACIÓN. (1)

ENSEÑANZAS DE LAS ARTES PLÁSTICAS Y EL DISEÑO

COMUNIDADES AUTÓNOMAS Y PROVINCIAS	ESCUELAS DE ARTES APLICADAS Y OFICIOS ARTÍSTICOS						E. DE CERÁMICA		E. CONSERV Y REST.	
	TOTAL		PÚBLICO		PRIVADO		(PÚBLICO)		(PÚBLICO)	
	Completa	Parcial	Completa	Parcial	Completa	Parcial	Completa	Parcial	Completa	Parcial
TOTAL GENERAL	2.319	553	2.184	319	135	234	39	—	61	2
ANDALUCÍA	462	—	462	—	—	—	—	—	—	—
Almería	34	—	34	—	—	—	—	—	—	—
Cádiz	54	—	54	—	—	—	—	—	—	—
Córdoba	55	—	55	—	—	—	—	—	—	—
Granada	113	—	113	—	—	—	—	—	—	—
Huelva	18	—	18	—	—	—	—	—	—	—
Jaén	66	—	66	—	—	—	—	—	—	—
Málaga	44	—	44	—	—	—	—	—	—	—
Sevilla	78	—	78	—	—	—	—	—	—	—
ARAGÓN	74	7	74	7	—	—	—	—	—	—
Huesca	20	4	20	4	—	—	—	—	—	—
Teruel	10	1	10	1	—	—	—	—	—	—
Zaragoza	44	2	44	2	—	—	—	—	—	—
ASTURIAS (Principado de)	55	1	52	1	3	—	—	—	—	—
BALEARES (Islas)	62	38	62	38	—	—	—	—	—	—
CANARIAS	161	6	161	6	—	—	—	—	—	—
Las Palmas	86	2	86	2	—	—	—	—	—	—
Santa Cruz de Tenerife	75	4	75	4	—	—	—	—	—	—
CANTABRIA	—	32	—	—	—	32	—	—	—	—
CASTILLA Y LEÓN	164	57	164	57	—	—	—	—	—	—
Ávila	4	15	4	15	—	—	—	—	—	—
Burgos	25	8	25	8	—	—	—	—	—	—
León	33	1	33	1	—	—	—	—	—	—
Palencia	17	11	17	11	—	—	—	—	—	—
Salamanca	26	2	26	2	—	—	—	—	—	—
Segovia	14	5	14	5	—	—	—	—	—	—
Soria	1	12	1	12	—	—	—	—	—	—
Valladolid	34	3	34	3	—	—	—	—	—	—
Zamora	10	—	10	—	—	—	—	—	—	—
CASTILLA-LA MANCHA	70	39	70	39	—	—	—	—	—	—
Albacete	—	—	—	—	—	—	—	—	—	—
Ciudad Real	31	18	31	18	—	—	—	—	—	—
Cuenca	—	—	—	—	—	—	—	—	—	—
Guadalajara	—	—	—	—	—	—	—	—	—	—
Toledo	39	21	39	21	—	—	—	—	—	—
CATALUÑA	552	246	500	93	52	153	—	—	20	—
Barcelona	458	236	406	83	52	153	—	—	20	—
Girona	20	1	20	1	—	—	—	—	—	—
Lleida	43	6	43	6	—	—	—	—	—	—
Tarragona	31	3	31	3	—	—	—	—	—	—
COMUNIDAD VALENCIANA	225	18	199	4	26	14	39	—	—	—
Alicante	65	—	65	—	—	—	—	—	—	—
Castellón	29	4	29	4	—	—	—	—	—	—
Valencia	131	14	105	—	26	14	39	—	—	—
EXTREMADURA	24	2	24	2	—	—	—	—	—	—
Badajoz	24	2	24	2	—	—	—	—	—	—
Cáceres	—	—	—	—	—	—	—	—	—	—
GALICIA (2)	77	6	77	6	—	—	—	—	15	—
La Coruña	—	—	—	—	—	—
Lugo	—	—	—	—	—	—
Orense	—	—	—	—	—	—
Pontevedra	—	—	—	—	15	—
MADRID (Comunidad de)	241	37	205	32	36	5	—	—	26	2
MURCIA (Región de)	46	5	46	5	—	—	—	—	—	—
NAVARRA (Comunidad Foral de)	56	4	56	4	—	—	—	—	—	—
PAÍS VASCO	36	35	18	5	18	30	—	—	—	—
Álava	13	4	13	4	—	—	—	—	—	—
Guipúzcoa	21	19	5	1	16	18	—	—	—	—
Vizcaya	2	12	—	—	2	12	—	—	—	—
RIOJA (La)	9	11	9	11	—	—	—	—	—	—
CEUTA	—	—	—	—	—	—	—	—	—	—
MELILLA	5	9	5	9	—	—	—	—	—	—

(1) Se trata de la permanencia en el centro.

(2) La distribución por dedicación ha sido estimada.

**4. ALUMNADO MATRICULADO, POR ENSEÑANZA Y TITULARIDAD.
AMBOS SEXOS.**

ENSEÑANZAS DE LAS ARTES
PLÁSTICAS Y EL DISEÑO

COMUNIDADES AUTÓNOMAS Y PROVINCIAS	ARTES APLICADAS Y OFICIOS ARTÍSTICOS			C.F. ARTES PLÁS.Y DIS. (exp)		CERÁMICA (PÚBLICO)	CONSERVAC. Y RESTAURA. (PÚBLICO)
	TOTAL	PÚBLICA	PRIVADA	G. MEDIO (PÚBLICO)	G. SUPERIOR (PÚBLICO)		
TOTAL GENERAL	28.209	23.909	4.300	417	1.113	343	336
ANDALUCÍA	7.909	7.909	—	—	—	—	—
Almería	339	339	—	—	—	—	—
Cádiz	1.068	1.068	—	—	—	—	—
Córdoba	1.006	1.006	—	—	—	—	—
Granada	1.023	1.023	—	—	—	—	—
Huelva	240	240	—	—	—	—	—
Jaén	1.207	1.207	—	—	—	—	—
Málaga	609	609	—	—	—	—	—
Sevilla	2.417	2.417	—	—	—	—	—
ARAGÓN	557	557	—	—	118	—	—
Huesca	114	114	—	—	—	—	—
Teruel	66	66	—	—	—	—	—
Zaragoza	377	377	—	—	118	—	—
ASTURIAS (Principado de)	257	224	33	15	84	—	—
BALEARES (Islas)	283	283	—	44	117	—	—
CANARIAS	1.948	1.948	—	—	—	—	—
Las Palmas	1.208	1.208	—	—	—	—	—
Santa Cruz de Tenerife	740	740	—	—	—	—	—
CANTABRIA	240	—	240	—	—	—	—
CASTILLA Y LEÓN	777	777	—	43	72	—	—
Ávila	63	63	—	—	—	—	—
Burgos	51	51	—	29	23	—	—
León	111	111	—	—	—	—	—
Palencia	101	101	—	—	—	—	—
Salamanca	161	161	—	—	—	—	—
Segovia	56	56	—	—	—	—	—
Soria	35	35	—	—	—	—	—
Valladolid	147	147	—	14	49	—	—
Zamora	52	52	—	—	—	—	—
CASTILLA-LA MANCHA	456	456	—	60	10	—	—
Albacete	—	—	—	—	—	—	—
Ciudad Real	243	243	—	30	—	—	—
Cuenca	—	—	—	—	—	—	—
Guadalajara	—	—	—	—	—	—	—
Toledo	213	213	—	30	10	—	—
CATALUÑA	7.359	5.646	1.713	27	114	—	100
Barcelona	6.254	4.541	1.713	26	106	—	100
Girona	273	273	—	—	—	—	—
Lleida	377	377	—	1	8	—	—
Tarragona	455	455	—	—	—	—	—
COMUNIDAD VALENCIANA	2.987	2.130	857	38	140	343	—
Alicante	749	749	—	—	—
Castellón	325	325	—	—	—
Valencia	1.913	1.056	857	343	—
EXTREMADURA	241	241	—	—	—	—	—
Badajoz	241	241	—	—	—	—	—
Cáceres	—	—	—	—	—	—	—
GALICIA	1.871	1.871	—	—	—	—	83
La Coruña	1.332	1.332	—	—	—	—	—
Lugo	334	334	—	—	—	—	—
Orense	205	205	—	—	—	—	—
Pontevedra	—	—	—	—	—	—	83
MADRID (Comunidad de)	1.263	748	515	164	369	—	153
MURCIA (Región de)	287	287	—	—	57	—	—
NAVARRA (Comunidad Foral de)	274	274	—	—	32	—	—
PAÍS VASCO	1.211	269	942	26	—	—	—
Álava	214	214	—	26	—	—	—
Guipúzcoa	788	55	733	—	—	—	—
Vizcaya	209	—	209	—	—	—	—
RIOJA (La)	204	204	—	—	—	—	—
CEUTA	—	—	—	—	—	—	—
MELILLA	85	85	—	—	—	—	—

5. ALUMNADO MATRICULADO, POR ENSEÑANZA Y TITULARIDAD. MUJERES.

ENSEÑANZAS DE LAS ARTES PLÁSTICAS Y EL DISEÑO

COMUNIDADES AUTÓNOMAS Y PROVINCIAS	ARTES APLICADAS Y OFICIOS ARTÍSTICOS			C.F. ARTES PLÁS.Y DIS.(exp)		CERÁMICA (PÚBLICO)	CONSERVACIÓN Y RESTAURA. (PÚBLICO)
	TOTAL	PÚBLICA	PRIVADA	G. MEDIO (PÚBLICO)	G. SUPERIOR (PÚBLICO)		
TOTAL GENERAL (*)	15.839	13.262	2.577	261	612	225	214
ANDALUCÍA	4.708	4.708	—	—	—	—	—
Almería	231	231	—	—	—	—	—
Cádiz	660	660	—	—	—	—	—
Córdoba	601	601	—	—	—	—	—
Granada	659	659	—	—	—	—	—
Huelva	145	145	—	—	—	—	—
Jaén	714	714	—	—	—	—	—
Málaga	435	435	—	—	—	—	—
Sevilla	1.263	1.263	—	—	—	—	—
ARAGÓN	377	377	—	—	78	—	—
Huesca	67	67	—	—	—	—	—
Teruel	46	46	—	—	—	—	—
Zaragoza	264	264	—	—	78	—	—
ASTURIAS (Principado de)	168	147	21	9	41	—	—
BALEARES (Islas)	167	167	—	32	63	—	—
CANARIAS	1.049	1.049	—	—	—	—	—
Las Palmas	639	639	—	—	—	—	—
Santa Cruz de Tenerife	410	410	—	—	—	—	—
CANTABRIA	164	—	164	—	—	—	—
CASTILLA Y LEÓN	463	463	—	28	34	—	—
Ávila	46	46	—	—	—	—	—
Burgos	30	30	—	22	15	—	—
León	74	74	—	—	—	—	—
Palencia	46	46	—	—	—	—	—
Salamanca	85	85	—	—	—	—	—
Segovia	35	35	—	—	—	—	—
Soria	14	14	—	—	—	—	—
Valladolid	99	99	—	6	19	—	—
Zamora	34	34	—	—	—	—	—
CASTILLA-LA MANCHA	283	283	—	27	5	—	—
Albacete	—	—	—	—	—	—	—
Ciudad Real	157	157	—	16	—	—	—
Cuenca	—	—	—	—	—	—	—
Guadalajara	—	—	—	—	—	—	—
Toledo	126	126	—	11	5	—	—
CATALUÑA	4.247	3.337	910	13	65	—	85
Barcelona	3.573	2.663	910	12	60	—	85
Girona	148	148	—	—	—	—	—
Lleida	238	238	—	1	5	—	—
Tarragona	288	288	—	—	—	—	—
COMUNIDAD VALENCIANA	1.830	1.337	493	16	69	225	—
Alicante	464	464	—	—	—
Castellón	204	204	—	—	—
Valencia	1.162	669	493	225	—
EXTREMADURA	142	142	—	—	—	—	—
Badajoz	142	142	—	—	—	—	—
Cáceres	—	—	—	—	—	—	—
GALICIA	—	—	—	—	..
La Coruña	—	—	—	—	—
Lugo	—	—	—	—	—
Orense	—	—	—	—	—
Pontevedra	—	—	—	—	..
MADRID (Comunidad de)	893	503	390	123	219	—	129
MURCIA (Región de)	187	187	—	—	21	—	—
NAVARRA (Comunidad Foral de)	181	181	—	—	17	—	—
PAÍS VASCO	781	182	599	13	—	—	—
Álava	158	158	—	13	—	—	—
Guipúzcoa	484	24	460	—	—	—	—
Vizcaya	139	—	139	—	—	—	—
RIOJA (La)	144	144	—	—	—	—	—
CEUTA	—	—	—	—	—	—	—
MELILLA	55	55	—	—	—	—	—

(*) La cifra del Total General de Artes Aplicadas y Oficios Artísticos y de Conservación y Restauración no coincide con el Total Nacional, ya que faltan los datos de Galicia.

**6. ALUMNADO MATRICULADO, POR CURSO Y SEXO.
TODOS LOS CENTROS. (1)**

ARTES APLICADAS Y
OFICIOS ARTÍSTICOS

COMUNIDADES AUTÓNOMAS Y PROVINCIAS	TOTAL		COMUNES						ESPECIALIDAD			
			PRIMERO		SEGUNDO		TERCERO		PRIMERO		SEGUNDO	
	TOTAL	MUJERES	TOTAL	MUJERES	TOTAL	MUJERES	TOTAL	MUJERES	TOTAL	MUJERES	TOTAL	MUJERES
TOTAL GENERAL (*)	28.209	15.839	8.132	4.250	6.520	3.834	3.450	2.110	5.440	3.011	4.667	2.634
ANDALUCÍA	7.909	4.708	3.064	1.735	2.033	1.225	1.034	658	1.044	633	734	457
Almería	339	231	80	50	92	65	65	45	56	41	46	30
Cádiz	1.068	660	421	241	245	158	145	99	150	96	107	66
Córdoba	1.006	601	361	199	249	149	137	87	148	94	111	72
Granada	1.023	659	296	171	284	189	148	99	162	107	133	93
Huelva	240	145	63	39	70	37	42	24	35	25	30	20
Jaén	1.207	714	735	441	227	121	102	70	83	44	60	38
Málaga	609	435	112	84	197	140	104	77	126	86	70	48
Sevilla	2.417	1.263	996	510	669	366	291	157	284	140	177	90
ARAGÓN	557	377	175	106	120	78	—	—	134	100	128	93
Huesca	114	67	27	13	16	8	—	—	32	20	39	26
Teruel	66	46	38	28	16	9	—	—	8	5	4	4
Zaragoza	377	264	110	65	88	61	—	—	94	75	85	63
ASTURIAS (Principado de)	257	168	25	18	22	12	11	7	110	69	89	62
BALEARES (Islas)	283	167	124	69	56	32	—	—	60	45	43	21
CANARIAS	1.948	1.049	917	459	430	237	29	13	324	194	248	146
Las Palmas	1.208	639	578	284	249	138	29	13	189	109	163	95
Santa Cruz de Tenerife	740	410	339	175	181	99	—	—	135	85	85	51
CANTABRIA	240	164	75	48	55	37	—	—	42	29	68	50
CASTILLA Y LEÓN	777	463	360	196	200	120	—	—	121	75	96	72
Ávila	63	46	32	24	22	14	—	—	2	1	7	7
Burgos	51	30	24	12	17	10	—	—	9	8	1	—
León	111	74	68	43	20	14	—	—	16	11	7	6
Palencia	101	46	38	14	37	23	—	—	16	5	10	4
Salamanca	161	85	74	36	22	9	—	—	34	18	31	22
Segovia	56	35	42	26	14	9	—	—	—	—	—	—
Soria	35	14	13	3	8	3	—	—	9	3	5	5
Valladolid	147	99	35	17	49	31	—	—	33	27	30	24
Zamora	52	34	34	21	11	7	—	—	2	2	5	4
CASTILLA-LA MANCHA	456	283	270	161	104	70	—	—	47	27	35	25
Albacete	—	—	—	—	—	—	—	—	—	—	—	—
Ciudad Real	243	157	136	86	65	44	—	—	23	14	19	13
Cuenca	—	—	—	—	—	—	—	—	—	—	—	—
Guadalajara	—	—	—	—	—	—	—	—	—	—	—	—
Toledo	213	126	134	75	39	26	—	—	24	13	16	12
CATALUÑA	7.359	4.247	1.551	749	1.773	1.020	1.533	916	1.294	794	1.208	768
Barcelona	6.254	3.573	1.246	595	1.501	856	1.312	774	1.135	687	1.060	661
Girona	273	148	73	33	86	49	66	39	22	15	26	12
Lleida	377	238	78	38	80	49	71	45	71	49	77	57
Tarragona	455	288	154	83	106	66	84	58	66	43	45	38
COMUNIDAD VALENCIANA	2.987	1.830	261	130	783	467	652	379	682	460	609	394
Alicante	749	464	46	28	168	95	145	89	210	150	180	102
Castellón	325	204	66	34	91	66	70	38	66	46	32	20
Valencia	1.913	1.162	149	68	524	306	437	252	406	264	397	272
EXTREMADURA	241	142	92	50	60	36	—	—	52	35	37	21
Badajoz	241	142	92	50	60	36	—	—	52	35	37	21
Cáceres	—	—	—	—	—	—	—	—	—	—	—	—
GALICIA	1.871	..	340	..	159	..	—	—	740	..	632	..
La Coruña	1.332	..	269	..	115	..	—	—	539	..	409	..
Lugo	334	..	34	..	27	..	—	—	123	..	150	..
Orense	205	..	37	..	17	..	—	—	78	..	73	..
Pontevedra	—	—	—	—	—	—	—	—	—	—	—	—
MADRID (Comunidad de)	1.263	893	189	125	240	165	47	37	393	289	394	277
MURCIA (Región de)	287	187	100	61	68	51	—	—	50	34	69	41
NAVARRA (Comunidad Foral de)	274	181	116	70	60	39	—	—	50	38	48	34
PAÍS VASCO	1.211	781	329	182	298	200	144	100	260	163	180	136
Álava	214	158	79	52	48	34	—	—	30	23	57	49
Guipúzcoa	788	484	181	89	206	131	130	94	195	117	76	53
Vizcaya	209	139	69	41	44	35	14	6	35	23	47	34
RIOJA (La)	204	144	91	60	44	33	—	—	29	21	40	30
CEUTA	—	—	—	—	—	—	—	—	—	—	—	—
MELILLA	85	55	53	31	15	12	—	—	8	5	9	7

(*) La cifra del Total General de Mujeres no corresponde al Total Nacional, ya que falta este dato de Galicia.

(1) En algunos centros se imparte un plan de estudios que solo tiene dos cursos comunes, por lo que tercero aparece a ceros en estos casos.

**7. ALUMNADO MATRICULADO, POR CURSO Y SEXO.
CENTROS PÚBLICOS. (1)**

ARTES APLICADAS Y
OFICIOS ARTÍSTICOS

COMUNIDADES AUTÓNOMAS Y PROVINCIAS	TOTAL		COMUNES						ESPECIALIDAD			
			PRIMERO		SEGUNDO		TERCERO		PRIMERO		SEGUNDO	
	TOTAL	MUJERES	TOTAL	MUJERES	TOTAL	MUJERES	TOTAL	MUJERES	TOTAL	MUJERES	TOTAL	MUJERES
TOTAL GENERAL (*)	23.909	13.262	7.465	3.911	5.514	3.236	2.669	1.660	4.529	2.425	3.732	2.030
ANDALUCÍA	7.909	4.708	3.064	1.735	2.033	1.225	1.034	658	1.044	633	734	457
Almería	339	231	80	50	92	65	65	45	56	41	46	30
Cádiz	1.068	660	421	241	245	158	145	99	150	96	107	66
Córdoba	1.006	601	361	199	249	149	137	87	148	94	111	72
Granada	1.023	659	296	171	284	189	148	99	162	107	133	93
Huelva	240	145	63	39	70	37	42	24	35	25	30	20
Jaén	1.207	714	735	441	227	121	102	70	83	44	60	38
Málaga	609	435	112	84	197	140	104	77	126	86	70	48
Sevilla	2.417	1.263	996	510	669	366	291	157	284	140	177	90
ARAGÓN	557	377	175	106	120	78	—	—	134	100	128	93
Huesca	114	67	27	13	16	8	—	—	32	20	39	26
Teruel	66	46	38	28	16	9	—	—	8	5	4	4
Zaragoza	377	264	110	65	88	61	—	—	94	75	85	63
ASTURIAS (Principado de)	224	147	25	18	22	12	—	—	100	63	77	54
BALEARES (Islas)	283	167	124	69	56	32	—	—	60	45	43	21
CANARIAS	1.948	1.049	917	459	430	237	29	13	324	194	248	146
Las Palmas	1.208	639	578	284	249	138	29	13	189	109	163	95
Santa Cruz de Tenerife	740	410	339	175	181	99	—	—	135	85	85	51
CANTABRIA	—	—	—	—	—	—	—	—	—	—	—	—
CASTILLA Y LEÓN	777	463	360	196	200	120	—	—	121	75	96	72
Ávila	63	46	32	24	22	14	—	—	2	1	7	7
Burgos	51	30	24	12	17	10	—	—	9	8	1	—
León	111	74	68	43	20	14	—	—	16	11	7	6
Palencia	101	46	38	14	37	23	—	—	16	5	10	4
Salamanca	161	85	74	36	22	9	—	—	34	18	31	22
Segovia	56	35	42	26	14	9	—	—	—	—	—	—
Soria	35	14	13	3	8	3	—	—	9	3	5	5
Valladolid	147	99	35	17	49	31	—	—	33	27	30	24
Zamora	52	34	34	21	11	7	—	—	2	2	5	4
CASTILLA-LA MANCHA	456	283	270	161	104	70	—	—	47	27	35	25
Albacete	—	—	—	—	—	—	—	—	—	—	—	—
Ciudad Real	243	157	136	86	65	44	—	—	23	14	19	13
Cuenca	—	—	—	—	—	—	—	—	—	—	—	—
Guadalajara	—	—	—	—	—	—	—	—	—	—	—	—
Toledo	213	126	134	75	39	26	—	—	24	13	16	12
CATALUÑA	5.646	3.337	1.337	647	1.395	822	1.157	718	950	604	807	546
Barcelona	4.541	2.663	1.032	493	1.123	658	936	576	791	497	659	439
Girona	273	148	73	33	86	49	66	39	22	15	26	12
Lleida	377	238	78	38	80	49	71	45	71	49	77	57
Tarragona	455	288	154	83	106	66	84	58	66	43	45	38
COMUNIDAD VALENCIANA	2.130	1.337	133	71	551	331	449	271	538	362	459	302
Alicante	749	464	46	28	168	95	145	89	210	150	180	102
Castellón	325	204	66	34	91	66	70	38	66	46	32	20
Valencia	1.056	669	21	9	292	170	234	144	262	166	247	180
EXTREMADURA	241	142	92	50	60	36	—	—	52	35	37	21
Badajoz	241	142	92	50	60	36	—	—	52	35	37	21
Cáceres	—	—	—	—	—	—	—	—	—	—	—	—
GALICIA	1.871	..	340	..	159	..	—	—	740	..	632	..
La Coruña	1.332	..	269	..	115	..	—	—	539	..	409	..
Lugo	334	..	34	..	27	..	—	—	123	..	150	..
Orense	205	..	37	..	17	..	—	—	78	..	73	..
Pontevedra	—	..	—	..	—	..	—	—	—	..	—	..
MADRID (Comunidad de)	748	503	189	125	149	104	—	—	212	148	198	126
MURCIA (Región de)	287	187	100	61	68	51	—	—	50	34	69	41
NAVARRA (Comunidad Foral de)	274	181	116	70	60	39	—	—	50	38	48	34
PAÍS VASCO	269	182	79	52	48	34	—	—	70	41	72	55
Álava	214	158	79	52	48	34	—	—	30	23	57	49
Guipúzcoa	55	24	—	—	—	—	—	—	40	18	15	6
Vizcaya	—	—	—	—	—	—	—	—	—	—	—	—
RIOJA (La)	204	144	91	60	44	33	—	—	29	21	40	30
CEUTA	—	—	—	—	—	—	—	—	—	—	—	—
MELILLA	85	55	53	31	15	12	—	—	8	5	9	7

(*) La cifra del Total General de Mujeres no corresponde al Total Nacional, ya que falta este dato de Galicia.

(1) En algunos centros se imparte un plan de estudios que solo tiene dos cursos comunes, por lo que tercero aparece a ceros en estos casos.

**8. ALUMNADO MATRICULADO, POR CURSO Y SEXO.
CENTROS PRIVADOS. (1)**

ARTES APLICADAS Y
OFICIOS ARTÍSTICOS

COMUNIDADES AUTÓNOMAS Y PROVINCIAS	TOTAL		COMUNES						ESPECIALIDAD			
			PRIMERO		SEGUNDO		TERCERO		PRIMERO		SEGUNDO	
	TOTAL	MUJERES	TOTAL	MUJERES	TOTAL	MUJERES	TOTAL	MUJERES	TOTAL	MUJERES	TOTAL	MUJERES
TOTAL GENERAL	4.300	2.577	667	339	1.006	598	781	450	911	586	935	604
ASTURIAS	33	21	—	—	—	—	11	7	10	6	12	8
CANTABRIA	240	164	75	48	55	37	—	—	42	29	68	50
CATALUÑA	1.713	910	214	102	378	198	376	198	344	190	401	222
Barcelona	1.713	910	214	102	378	198	376	198	344	190	401	222
COMUNIDAD VALENCIANA	857	493	128	59	232	136	203	108	144	98	150	92
Valencia	857	493	128	59	232	136	203	108	144	98	150	92
MADRID (Comunidad de)	515	390	—	—	91	61	47	37	181	141	196	151
PAÍS VASCO	942	599	250	130	250	166	144	100	190	122	108	81
Guipúzcoa	733	460	181	89	206	131	130	94	155	99	61	47
Vizcaya	209	139	69	41	44	35	14	6	35	23	47	34

(1) En algunos centros se imparte un plan de estudios que solo tiene dos cursos comunes, por lo que tercero aparece a ceros en estos casos.

9. ALUMNADO, POR ESPECIALIDAD, TITULARIDAD Y SEXO. (1)

ARTES APLICADAS Y
OFICIOS ARTÍSTICOS

ESPECIALIDAD	TOTAL			PÚBLICA			PRIVADA		
	Total (*)	Hombres	Mujeres	Total (*)	Hombres	Mujeres	Total (*)	Hombres	Mujeres
TOTAL GENERAL	5.352	1.543	2.837	4.471	1.294	2.212	881	249	632
CERÁMICA	222	55	144	222	55	144	—	—	—
DISEÑO INTERIORES	1.223	198	635	966	141	435	257	57	200
DISEÑO DE ORFEBRERÍA Y JOYERÍA	86	6	16	86	6	16	—	—	—
DISEÑO DE TEXTILES Y MODA	106	10	96	106	10	96	—	—	—
DISEÑO GRÁFICO	754	210	245	754	210	245	—	—	—
DISEÑO INDUSTRIAL	217	119	98	169	91	78	48	28	20
GRABADO Y TÉCNICAS DE ESTAMPACIÓN	31	12	19	31	12	19	—	—	—
TÉCNICAS DE VOLUMEN	225	13	55	225	13	55	—	—	—
TÉCNICAS Y PROCEDIMIENTOS MURALES	—	—	—	—	—	—	—	—	—
BORDADOS Y ENCAJES	5	1	4	5	1	4	—	—	—
DECORACIÓN	1.004	267	737	610	153	457	394	114	280
DELINEACIÓN ARTÍSTICA	466	295	171	446	289	157	20	6	14
DIBUJO PUBLICITARIO	466	197	269	367	159	208	99	38	61
FIGURINES	159	11	133	98	6	77	61	5	56
DORADO Y POLICROMÍA	—	—	—	—	—	—	—	—	—
EBANISTERIA	50	30	20	50	30	20	—	—	—
ENCUADERNACIÓN ARTÍSTICA	19	6	13	19	6	13	—	—	—
FORJA ARTÍSTICA	8	5	3	8	5	3	—	—	—
GRABADO	—	—	—	—	—	—	—	—	—
TALLA EN MADERA	46	14	15	46	14	15	—	—	—
TALLA EN PIEDRA	11	5	6	11	5	6	—	—	—
TEJIDOS ARTÍSTICOS	14	1	13	14	1	13	—	—	—
VACIADO	24	7	17	24	7	17	—	—	—
VIDRIERAS	9	2	7	9	2	7	—	—	—
METALISTERIA Y FORJA	14	7	—	14	7	7	—	—	—
REPUJADO	5	—	5	5	—	5	—	—	—
ARTES APLICADAS AL LIBRO	—	—	—	—	—	—	—	—	—
DISEÑO Y REVESTIMIENTO CERÁMICO	79	26	53	79	26	53	—	—	—
ESMALTE	6	3	3	6	3	3	—	—	—
FOTOGRAFÍA	51	21	30	51	21	30	—	—	—
ILUSTRACIÓN	32	19	13	32	19	13	—	—	—
DISEÑO-DELINEACIÓN-TRAZADO ARTÍSTICO	—	—	—	—	—	—	—	—	—
OTRAS	20	3	17	18	2	16	2	1	1

Nota: Faltan los datos de Andalucía, Cataluña y País Vasco.

(*) Este Total no corresponde con la desagregación por sexo ya que falta este dato de Galicia.

(1) El total de esta tabla es mayor que el alumnado de los cursos de especialidad, debido a que también se incluye aquel alumnado de cursos comunes asignado a una especialidad

**10. ALUMNADO MATRICULADO, POR EDAD.
AMBOS SEXOS.**

ARTES APLICADAS Y
OFICIOS ARTÍSTICOS

COMUNIDADES AUTÓNOMAS Y PROVINCIAS	TOTAL	AÑOS DE EDAD											No Consta
		14	15	16	17	18	19	20	21	22	23	>23	
TOTAL GENERAL	28.209	290	671	1.053	1.333	1.584	2.040	2.243	2.061	1.794	1.543	3.817	9.780
ANDALUCÍA	7.909	—	—	—	—	—	—	—	—	—	—	—	7.909
Almería	339	—	—	—	—	—	—	—	—	—	—	—	339
Cádiz	1.068	—	—	—	—	—	—	—	—	—	—	—	1.068
Córdoba	1.006	—	—	—	—	—	—	—	—	—	—	—	1.006
Granada	1.023	—	—	—	—	—	—	—	—	—	—	—	1.023
Huelva	240	—	—	—	—	—	—	—	—	—	—	—	240
Jaén	1.207	—	—	—	—	—	—	—	—	—	—	—	1.207
Málaga	609	—	—	—	—	—	—	—	—	—	—	—	609
Sevilla	2.417	—	—	—	—	—	—	—	—	—	—	—	2.417
ARAGÓN	557	21	57	65	41	54	63	52	48	42	22	92	—
Huesca	114	2	8	9	8	11	16	16	13	11	6	14	—
Teruel	66	1	5	18	10	5	4	1	4	4	—	14	—
Zaragoza	377	18	44	38	23	38	43	35	31	27	16	64	—
ASTURIAS (Principado de)	257	—	—	3	5	17	24	30	31	38	40	69	—
BALEARES (Islas)	283	16	37	47	42	29	26	20	11	16	4	35	—
CANARIAS	1.948	50	125	150	210	213	241	236	181	142	108	292	—
Las Palmas	1.208	34	83	109	136	138	158	172	95	83	58	142	—
Santa Cruz de Tenerife	740	16	42	41	74	75	83	64	86	59	50	150	—
CANTABRIA	240	2	2	12	11	27	34	39	30	19	17	47	—
CASTILLA Y LEÓN	777	25	46	80	86	83	77	72	52	50	34	172	—
Ávila	63	3	7	12	11	10	3	6	1	2	1	7	—
Burgos	51	2	2	8	8	6	5	5	2	2	1	10	—
León	111	3	3	6	3	11	15	12	10	7	7	34	—
Palencia	101	8	14	23	16	10	8	5	4	2	2	9	—
Salamanca	161	4	2	5	15	5	17	16	20	16	9	52	—
Segovia	56	3	7	9	3	8	6	5	3	1	3	8	—
Soria	35	—	3	7	6	4	5	2	2	3	1	2	—
Valladolid	147	1	4	4	13	26	15	19	10	17	8	30	—
Zamora	52	1	4	6	11	3	3	2	—	—	2	20	—
CASTILLA-LA MANCHA	456	32	46	76	63	58	36	28	28	20	15	54	—
Albacete	—	—	—	—	—	—	—	—	—	—	—	—	—
Ciudad Real	243	20	25	28	35	33	18	18	18	10	11	27	—
Cuenca	—	—	—	—	—	—	—	—	—	—	—	—	—
Guadalajara	—	—	—	—	—	—	—	—	—	—	—	—	—
Toledo	213	12	21	48	28	25	18	10	10	10	4	27	—
CATALUÑA	7.359	78	196	374	497	580	744	933	870	760	751	1.576	—
Barcelona	6.254	65	153	300	389	482	633	823	740	663	678	1.328	—
Girona	273	—	7	13	27	25	33	29	36	35	18	50	—
Lleida	377	—	9	30	32	41	40	34	52	30	31	78	—
Tarragona	455	13	27	31	49	32	38	47	42	32	24	120	—
COMUNIDAD VALENCIANA	2.987	26	62	109	162	226	387	395	361	323	246	690	—
Alicante	749	10	14	27	48	74	105	106	79	73	41	172	—
Castellón	325	11	25	29	30	25	37	43	32	24	13	56	—
Valencia	1.913	5	23	53	84	127	245	246	250	226	192	462	—
EXTREMADURA	241	3	19	17	34	48	24	19	19	16	13	29	—
Badajoz	241	3	19	17	34	48	24	19	19	16	13	29	—
Cáceres	—	—	—	—	—	—	—	—	—	—	—	—	—
GALICIA	1.871	—	—	—	—	—	—	—	—	—	—	—	1.871
La Coruña	1.332	—	—	—	—	—	—	—	—	—	—	—	1.332
Lugo	334	—	—	—	—	—	—	—	—	—	—	—	334
Orense	205	—	—	—	—	—	—	—	—	—	—	—	205
Pontevedra	—	—	—	—	—	—	—	—	—	—	—	—	—
MADRID (Comunidad de)	1.263	8	10	17	39	73	117	138	153	142	132	434	—
MURCIA (Región de)	287	—	4	14	22	20	31	33	29	36	21	77	—
NAVARRA (Comunidad Foral de)	274	6	19	25	32	30	35	22	24	24	18	39	—
PAÍS VASCO	1.211	2	17	22	48	106	180	206	192	151	108	179	—
Álava	214	—	1	2	9	17	27	35	44	28	26	25	—
Guipúzcoa	788	1	11	14	30	78	138	135	125	91	52	113	—
Vizcaya	209	1	5	6	9	11	15	36	23	32	30	41	—
RIOJA (La)	204	19	25	23	22	10	14	18	27	12	10	24	—
CEUTA	—	—	—	—	—	—	—	—	—	—	—	—	—
MELILLA	85	2	6	19	19	10	7	2	5	3	4	8	—

**11. ALUMNADO MATRICULADO, POR EDAD.
MUJERES.**

ARTES APLICADAS Y
OFICIOS ARTÍSTICOS

COMUNIDADES AUTÓNOMAS Y PROVINCIAS	TOTAL	AÑOS DE EDAD											No Consta
		14	15	16	17	18	19	20	21	22	23	>23	
TOTAL GENERAL (*)	15.839	152	325	568	685	964	1.299	1.376	1.258	1.107	919	2.478	4.708
ANDALUCÍA	4.708	—	—	—	—	—	—	—	—	—	—	—	4.708
Almería	231	—	—	—	—	—	—	—	—	—	—	—	231
Cádiz	660	—	—	—	—	—	—	—	—	—	—	—	660
Córdoba	601	—	—	—	—	—	—	—	—	—	—	—	601
Granada	659	—	—	—	—	—	—	—	—	—	—	—	659
Huelva	145	—	—	—	—	—	—	—	—	—	—	—	145
Jaén	714	—	—	—	—	—	—	—	—	—	—	—	714
Málaga	435	—	—	—	—	—	—	—	—	—	—	—	435
Sevilla	1.263	—	—	—	—	—	—	—	—	—	—	—	1.263
ARAGÓN	377	11	26	45	31	36	39	36	39	31	16	67	—
Huesca	67	1	3	4	5	7	7	11	10	5	5	9	—
Teruel	46	1	1	12	9	3	3	1	4	3	—	9	—
Zaragoza	264	9	22	29	17	26	29	24	25	23	11	49	—
ASTURIAS (Principado de)	168	—	—	1	3	14	16	15	18	30	20	51	—
BALEARES (Islas)	167	9	17	26	21	21	14	11	9	6	4	29	—
CANARIAS	1.049	24	51	73	102	131	141	125	91	75	60	176	—
Las Palmas	639	15	31	53	73	90	90	82	52	42	34	77	—
Santa Cruz de Tenerife	410	9	20	20	29	41	51	43	39	33	26	99	—
CANTABRIA	164	1	2	8	8	19	24	25	20	16	13	28	—
CASTILLA Y LEÓN	463	13	22	40	45	49	51	41	30	31	17	124	—
Ávila	46	3	6	9	9	8	2	5	—	1	1	2	—
Burgos	30	1	1	3	5	1	3	4	2	2	1	7	—
León	74	1	3	4	2	7	9	6	7	5	5	25	—
Palencia	46	5	7	10	8	6	5	1	—	—	—	4	—
Salamanca	85	2	—	1	4	3	13	6	9	8	3	36	—
Segovia	35	—	2	5	1	7	4	5	3	1	1	6	—
Soria	14	—	—	2	2	2	4	1	1	1	1	—	—
Valladolid	99	1	3	2	8	14	9	11	8	13	5	25	—
Zamora	34	—	—	4	6	1	2	2	—	—	—	19	—
CASTILLA-LA MANCHA	283	18	24	41	31	41	25	19	21	13	8	42	—
Albacete	—	—	—	—	—	—	—	—	—	—	—	—	—
Ciudad Real	157	10	14	14	17	22	15	13	18	6	6	22	—
Cuenca	—	—	—	—	—	—	—	—	—	—	—	—	—
Guadalajara	—	—	—	—	—	—	—	—	—	—	—	—	—
Toledo	126	8	10	27	14	19	10	6	3	7	2	20	—
CATALUÑA	4.247	31	94	195	231	326	471	572	489	466	436	936	—
Barcelona	3.573	23	75	155	176	271	409	493	407	404	392	768	—
Girona	148	—	3	5	14	11	17	23	23	21	7	24	—
Lleida	238	—	2	16	16	26	25	25	30	22	22	54	—
Tarragona	288	8	14	19	25	18	20	31	29	19	15	90	—
COMUNIDAD VALENCIANA	1.830	19	31	57	90	141	244	237	232	185	132	462	—
Alicante	464	6	9	14	31	51	65	69	46	42	17	114	—
Castellón	204	9	10	16	21	16	22	27	19	15	9	40	—
Valencia	1.162	4	12	27	38	74	157	141	167	128	106	308	—
EXTREMADURA	142	3	9	10	20	29	12	12	12	9	8	18	—
Badajoz	142	3	9	10	20	29	12	12	12	9	8	18	—
Cáceres	—	—	—	—	—	—	—	—	—	—	—	—	—
GALICIA
La Coruña
Lugo
Orense
Pontevedra
MADRID (Comunidad de)	893	3	6	8	16	45	89	98	100	108	104	316	—
MURCIA (Región de)	187	—	1	8	10	11	23	26	23	19	13	53	—
NAVARRA (Comunidad Foral de)	181	3	9	16	19	18	23	15	18	15	12	33	—
PAÍS VASCO	781	2	14	15	32	70	114	129	130	91	65	119	—
Álava	158	—	1	2	5	12	15	24	31	21	20	27	—
Guipúzcoa	484	1	8	10	22	50	88	83	82	51	28	61	—
Vizcaya	139	1	5	3	5	8	11	22	17	19	17	31	—
RIOJA (La)	144	13	16	15	16	7	7	13	24	9	7	17	—
CEUTA	—	—	—	—	—	—	—	—	—	—	—	—	—
MELILLA	55	2	3	10	10	6	6	2	2	3	4	7	—

(*) La cifra del Total General no corresponde al Total Nacional, ya que faltan los datos de Galicia.

**12. ALUMNADO GRADUADO EN EL CURSO ACADÉMICO ANTERIOR,
POR ESPECIALIDAD, TITULARIDAD Y SEXO**

ARTES APLICADAS Y
OFICIOS ARTÍSTICOS

ESPECIALIDAD	TOTAL			PÚBLICA			PRIVADA		
	Total	Hombres	Mujeres	Total	Hombres	Mujeres	Total	Hombres	Mujeres
TOTAL GENERAL	1.332	406	926	1.234	368	866	98	38	60
CERÁMICA	90	23	67	90	23	67	—	—	—
DISEÑO INTERIORES	194	47	147	194	47	147	—	—	—
DISEÑO DE ORFEBRERÍA Y JOYERÍA	12	3	9	12	3	9	—	—	—
DISEÑO DE TEXTILES Y MODA	41	5	36	41	5	36	—	—	—
DISEÑO GRÁFICO	133	56	77	133	56	77	—	—	—
DISEÑO INDUSTRIAL	60	31	29	51	25	26	9	6	3
GRABADO Y TÉCNICAS DE ESTAMPACIÓN	10	5	5	10	5	5	—	—	—
TÉCNICAS DE VOLUMEN	37	11	26	37	11	26	—	—	—
TÉCNICAS Y PROCEDIMIENTOS MURALES	—	—	—	—	—	—	—	—	—
BORDADOS Y ENCAJES	1	—	1	1	—	1	—	—	—
DECORACIÓN	437	115	322	405	106	299	32	9	23
DELINEACIÓN ARTÍSTICA	88	42	46	79	39	40	9	3	6
DIBUJO PUBLICITARIO	107	37	70	70	18	52	37	19	18
FIGURINES	50	4	46	39	3	36	11	1	10
DORADO Y POLICROMÍA	1	1	—	1	1	—	—	—	—
EBANISTERIA	6	5	1	6	5	1	—	—	—
ENCUADERNACIÓN ARTÍSTICA	8	2	6	8	2	6	—	—	—
FORJA ARTÍSTICA	5	1	4	5	1	4	—	—	—
GRABADO	—	—	—	—	—	—	—	—	—
TALLA EN MADERA	3	2	1	3	2	1	—	—	—
TALLA EN PIEDRA	1	—	1	1	—	1	—	—	—
TEJIDOS ARTÍSTICOS	3	—	3	3	—	3	—	—	—
VACIADO	5	2	3	5	2	3	—	—	—
VIDRIERAS	2	—	2	2	—	2	—	—	—
METALISTERIA Y FORJA	—	—	—	—	—	—	—	—	—
REPUJADO	—	—	—	—	—	—	—	—	—
ARTES APLICADAS AL LIBRO	1	1	—	1	1	—	—	—	—
DISEÑO Y REVESTIMIENTO CERÁMICO	14	4	10	14	4	10	—	—	—
ESMALTE	3	1	2	3	1	2	—	—	—
FOTOGRAFÍA	8	2	6	8	2	6	—	—	—
ILUSTRACIÓN	7	5	2	7	5	2	—	—	—
DISEÑO-DELINEACIÓN-TRAZADO ARTÍSTICO	3	1	2	3	1	2	—	—	—
OTRAS	2	—	2	2	—	2	—	—	—

Nota: Faltan los datos de Andalucía, Cataluña , Galicia y País Vasco.

**13. NUMERO DE CENTROS QUE IMPARTEN
CICLOS FORMATIVOS, POR GRADO.**

CICLOS FORMATIVOS DE ARTES
PLÁSTICAS Y DISEÑO (Experimentales)

COMUNIDADES AUTÓNOMAS Y PROVINCIAS	TOTAL	De ellos, imparten GRADO MEDIO	De ellos, imparten GRADO SUPERIOR
TOTAL GENERAL	27	15	17
ARAGÓN	1	—	1
Zaragoza	1	—	1
ASTURIAS	1	1	1
BALEARES	2	2	1
CASTILLA-LA MANCHA	3	3	1
Ciudad Real	1	1	—
Toledo	2	2	1
CASTILLA Y LEÓN	2	2	1
Burgos	1	1	—
Valladolid	1	1	1
CATALUÑA	8	4	6
Barcelona	7	3	5
Lleida	1	1	1
COMUNIDAD VALENCIANA	4
Alicante
Valencia
MADRID	3	3	3
MURCIA	1	—	1
NAVARRA	1	—	1
PAÍS VASCO	1	—	1
Álava	1	—	1

14. ALUMNADO MATRICULADO, POR GRADO Y SEXO.

COMUNIDADES AUTÓNOMAS Y PROVINCIAS	GRADO MEDIO			GRADO SUPERIOR		
	TOTAL	HOMBRES	MUJERES	TOTAL	HOMBRES	MUJERES
TOTAL GENERAL	417	156	261	1.113	501	612
ARAGÓN	—	—	—	118	40	78
Zaragoza	—	—	—	118	40	78
ASTURIAS	15	6	9	84	43	41
BALEARES	44	12	32	117	54	63
CASTILLA-LA MANCHA	60	33	27	10	5	5
Ciudad Real	30	14	16	—	—	—
Toledo	30	19	11	10	5	5
CASTILLA Y LEÓN	43	15	28	72	38	34
Burgos	29	7	22	23	8	15
Valladolid	14	8	6	49	30	19
CATALUÑA	27	14	13	114	49	65
Barcelona	26	14	12	106	46	60
Lleida	1	—	1	8	3	5
COMUNIDAD VALENCIANA	38	22	16	140	71	69
Alicante
Valencia
MADRID	164	41	123	369	150	219
MURCIA	—	—	—	57	36	21
NAVARRA	—	—	—	32	15	17
PAÍS VASCO	26	13	13	—	—	—
Álava	26	13	13	—	—	—

15. ALUMNADO MATRICULADO, POR CILO FORMATIVO Y SEXO. GRADO MEDIO.

CICLOS FORMATIVOS DE ARTES PLÁSTICAS Y DISEÑO (Experimentales)

ESPECIALIDADES	TOTAL	HOMBRES	MUJERES
TOTAL GENERAL	417	156	261
ALFARERÍA	36	2	34
ARTE FINALISTA DE DISEÑO GRÁFICO	156	85	71
DECORACIÓN CERÁMICA	50	11	39
DORADO Y POLICROMÍA	58	10	48
EBANISTERÍA ARTÍSTICA	14	7	7
ESTAMPADOR DE SERIGRAFÍA	48	18	30
FORJA ARTÍSTICA	2	1	1
FUNDICIÓN ARTÍSTICA Y GALVANOPLASTIA	7	5	2
REPUJADO DE CUERO	14	2	12
VACIADO Y MOLDEADO	15	5	10
TALLA ARTESANAL EN MADERA	17	10	7

16. ALUMNADO MATRICULADO, POR CICLO FORMATIVO Y SEXO. GRADO SUPERIOR.

ESPECIALIDADES	TOTAL	HOMBRES	MUJERES
TOTAL GENERAL	1113	501	612
ARTES APLICADAS DE LA ESCULTURA	270	109	161
CERÁMICA ARTÍSTICA	126	37	89
FOTOGRAFÍA	203	108	95
GRABADO Y TÉCNICA DE ESTAMPACIÓN	67	34	33
ILUSTRACIÓN	430	210	220
MODELISMO Y MATRICERÍA CERÁMICA	17	3	14

17. ALUMNADO MATRICULADO, POR EDAD, GRADO Y SEXO

EDAD	GRADO MEDIO			GRADO SUPERIOR		
	TOTAL	HOMBRES	MUJERES	TOTAL	HOMBRES	MUJERES
TOTAL GENERAL	417	156	261	1.113	501	612
16 AÑOS	3	1	2	—	—	—
17 AÑOS	5	2	3	3	3	—
18 AÑOS	15	7	8	33	7	26
19 AÑOS	24	7	17	79	27	52
20 AÑOS	19	11	8	106	52	54
21 AÑOS	22	8	14	101	49	52
22 AÑOS	25	9	16	89	40	49
23 AÑOS	32	13	19	75	44	31
MÁS DE 23 AÑOS	181	49	132	341	154	187
NO CONSTA EDAD	91	49	42	286	125	161

18. ALUMNADO QUE TERMINÓ EN EL CURSO ACADÉMICO ANTERIOR, POR CICLO FORMATIVO Y SEXO.

GRADO MEDIO.

ESPECIALIDADES	TOTAL	HOMBRES	MUJERES
TOTAL GENERAL (*)	51	22	29
ALFARERÍA	—	—	—
ARTE FINALISTA DE DISEÑO GRÁFICO	19	9	10
DECORACIÓN CERÁMICA	10	1	9
DORADO Y POLICROMÍA	11	4	7
EBANISTERÍA ARTÍSTICA	4	4	—
ESTAMPADOR DE SERIGRAFÍA	3	1	2
FORJA ARTÍSTICA	1	1	—
FUNDICIÓN ARTÍSTICA Y GALVANOPLASTIA	—	—	—
REPUJADO DE CUERO	—	—	—
VACIADO Y MOLDEADO	3	2	1
TALLA ARTESANAL EN MADERA	—	—	—

(*) La cifra del Total General no corresponde al Total Nacional, ya que faltan los datos de la Comunidad Valenciana y Cataluña.

19. ALUMNADO QUE TERMINÓ EN EL CURSO ACADÉMICO ANTERIOR, POR CICLO FORMATIVO Y SEXO.

GRADO SUPERIOR.

ESPECIALIDADES	TOTAL	HOMBRES	MUJERES
TOTAL GENERAL (*)	103	38	65
ARTES APLICADAS DE LA ESCULTURA	35	11	24
CERÁMICA ARTÍSTICA	8	1	7
FOTOGRAFÍA	5	4	1
GRABADO Y TÉCNICA DE ESTAMPACIÓN	1	—	1
ILUSTRACIÓN	54	22	32
MODELISMO Y TATRICERÍA CERÁMICA	—	—	—

(*) La cifra del Total General no corresponde al Total Nacional, ya que faltan los datos de la Comunidad Valenciana y Cataluña.

20. ALUMNADO MATRICULADO, POR CURSO Y SEXO.

CERÁMICA

TOTAL GENERAL	TOTAL	CURSOS			ALUMNADO QUE TERMINÓ LOS ESTUDIOS EN EL CURSO ANTERIOR
		PRIMERO	SEGUNDO	TERCERO	
TOTAL	343	169	96	78	38
HOMBRES	118	63	25	30	13
MUJERES	225	106	71	48	25

21. ALUMNADO MATRICULADO, POR SEXO Y EDAD.

TOTAL GENERAL	TOTAL	AÑOS DE EDAD										
		14	15	16	17	18	19	20	21	22	23	24 Y MÁS
TOTAL	343	—	—	—	5	12	22	28	33	38	31	174
HOMBRES	118	—	—	—	2	3	14	9	8	19	13	50
MUJERES	225	—	—	—	3	9	8	19	25	19	18	124

NOTA: Los datos corresponden a la Escuela de Cerámica de Manises de la Comunidad Valenciana.

22. ALUMNADO MATRICULADO, POR CURSO Y SEXO.

 CONSERVACIÓN Y RESTAURACIÓN
DE BIENES CULTURALES

COMUNIDADES AUTÓNOMAS Y PROVINCIAS	TOTAL		PRIMERO		SEGUNDO		TERCERO	
	TOTAL	MUJERES	TOTAL	MUJERES	TOTAL	MUJERES	TOTAL	MUJERES
TOTAL GENERAL (*)	336	214	136	90	107	68	93	56
MADRID	153	129	61	53	49	40	43	36
CATALUÑA	100	85	44	37	33	28	23	20
Barcelona	100	85	44	37	33	28	23	20
GALICIA	83	..	31	..	25	..	27	..
Pontevedra	83	..	31	..	25	..	27	..

23. ALUMNADO MATRICULADO, POR ESPECIALIDAD Y SEXO.

COMUNIDADES AUTÓNOMAS Y PROVINCIAS	ESPECIALIDADES									
	TOTAL		DOCUMENTO GRÁFICO		PINTURA		ESCULTURA		ARQUEOLOGÍA	
	TOTAL	MUJERES	TOTAL	MUJERES	TOTAL	MUJERES	TOTAL	MUJERES	TOTAL	MUJERES
TOTAL GENERAL (*)	200	124	30	27	56	39	73	37	41	21
MADRID	92	76	16	13	32	30	29	22	15	11
CATALUÑA	56	48	14	14	10	9	19	15	13	10
Barcelona	56	48	14	14	10	9	19	15	13	10
GALICIA	52	..	—	..	14	..	25	..	13	..
Pontevedra	52	..	—	..	14	..	25	..	13	..

24. ALUMNADO MATRICULADO, POR EDAD. AMBOS SEXOS.

COMUNIDADES AUTÓNOMAS Y PROVINCIAS	EDAD									
	TOTAL	18 AÑOS	19 AÑOS	20 AÑOS	21 AÑOS	22 AÑOS	23 AÑOS	24 AÑOS	25 AÑOS	25 Y MÁS
TOTAL GENERAL (**)	336	1	5	12	19	30	51	9	15	111
MADRID	153	1	4	10	13	20	17	9	15	64
CATALUÑA	100	—	1	2	6	10	34	—	—	47
Barcelona	100	—	1	2	6	10	34	—	—	47
GALICIA	83
Pontevedra	83

25. ALUMNADO MATRICULADO, POR EDAD. MUJERES.

COMUNIDADES AUTÓNOMAS Y PROVINCIAS	EDAD									
	TOTAL	18 AÑOS	19 AÑOS	20 AÑOS	21 AÑOS	22 AÑOS	23 AÑOS	24 AÑOS	25 AÑOS	25 Y MÁS
TOTAL GENERAL (*)	214	1	5	11	17	23	43	7	14	93
MADRID	129	1	4	9	11	15	16	7	14	52
CATALUÑA	85	—	1	2	6	8	27	—	—	41
Barcelona	85	—	1	2	6	8	27	—	—	41
GALICIA
Pontevedra

(*) La cifra del Total General de Mujeres no corresponde al Total Nacional, ya que este dato de Galicia.

(**) La cifra del Total General no corresponde con la desagregación por edad, ya que falta este dato de Galicia.

26. ALUMNADO GRADUADO, POR ESPECIALIDAD Y SEXO.

CONSERVACIÓN Y RESTAURACIÓN
DE BIENES CULTURALES

COMUNIDADES AUTÓNOMAS Y PROVINCIAS	ESPECIALIDADES									
	TOTAL		DOCUMENTO GRÁFICO		PINTURA		ESCULTURA		ARQUEOLOGÍA	
	TOTAL	MUJERES	TOTAL	MUJERES	TOTAL	MUJERES	TOTAL	MUJERES	TOTAL	MUJERES
TOTAL GENERAL	118	90	11	8	37	33	39	26	31	23
MADRID (*)	89	69	11	8	27	26	28	19	23	16
CATALUÑA	—	—	—	—	—	—	—	—	—	—
Barcelona	—	—	—	—	—	—	—	—	—	—
GALICIA	29	21	—	—	10	7	11	7	8	7
Pontevedra	29	21	—	—	10	7	11	7	8	7

(*) Del total del alumnado graduado de Madrid, 39 corresponden al plan de estudios de 1989 ya extinguido.

II.1.2. ENSEÑANZAS DE LA MÚSICA Y LA DANZA

1. CENTROS, POR TITULARIDAD Y GRADO.

ENSEÑANZAS MUSICALES

COMUNIDADES AUTÓNOMAS Y PROVINCIAS	TOTAL				PÚBLICO				PRIVADO			
	Total	Ele- mental	Profe- sional	Super- ior	Total	Ele- mental	Profe- sional	Super- ior	Total	Ele- mental	Profe- sional	Super- ior
TOTAL GENERAL	561	426	112	23	361	257	83	21	200	169	29	2
ANDALUCÍA	69	60	5	4	69	60	5	4	—	—	—	—
Almería	6	5	1	—	6	5	1	—	—	—	—	—
Cádiz	8	7	1	—	8	7	1	—	—	—	—	—
Córdoba	9	8	—	1	9	8	—	1	—	—	—	—
Granada	6	5	—	1	6	5	—	1	—	—	—	—
Huelva	6	5	1	—	6	5	1	—	—	—	—	—
Jaén	10	8	2	—	10	8	2	—	—	—	—	—
Málaga	10	9	—	1	10	9	—	1	—	—	—	—
Sevilla	14	13	—	1	14	13	—	1	—	—	—	—
ARAGÓN	23	19	3	1	13	9	3	1	10	10	—	—
Huesca	7	7	—	—	6	6	—	—	1	1	—	—
Teruel	2	1	1	—	2	1	1	—	—	—	—	—
Zaragoza	14	11	2	1	5	2	2	1	9	9	—	—
ASTURIAS (Principado de)	10	7	2	1	5	3	1	1	5	4	1	—
BALEARES (Islas)	1	—	1	—	1	—	1	—	—	—	—	—
CANARIAS	2	—	—	2	2	—	—	2	—	—	—	—
Las Palmas	1	—	—	1	1	—	—	1	—	—	—	—
Santa Cruz de Tenerife	1	—	—	1	1	—	—	1	—	—	—	—
CANTABRIA	4	2	2	—	2	—	2	—	2	2	—	—
CASTILLA Y LEÓN	19	13	5	1	14	8	5	1	5	5	—	—
Ávila	1	1	—	—	1	1	—	—	—	—	—	—
Burgos	4	3	1	—	3	2	1	—	1	1	—	—
León	3	2	1	—	3	2	1	—	—	—	—	—
Palencia	1	1	—	—	1	1	—	—	—	—	—	—
Salamanca	3	1	1	1	2	—	1	1	1	1	—	—
Segovia	1	1	—	—	1	1	—	—	—	—	—	—
Soria	1	—	1	—	1	—	1	—	—	—	—	—
Valladolid	4	3	1	—	1	—	1	—	3	3	—	—
Zamora	1	1	—	—	1	1	—	—	—	—	—	—
CASTILLA-LA MANCHA	15	10	5	—	11	7	4	—	4	3	1	—
Albacete	4	2	2	—	3	1	2	—	1	1	—	—
Ciudad Real	6	6	—	—	5	5	—	—	1	1	—	—
Cuenca	1	—	1	—	1	—	1	—	—	—	—	—
Guadalajara	1	—	1	—	1	—	1	—	—	—	—	—
Toledo	3	2	1	—	1	1	—	—	2	1	1	—
CATALUÑA	83	72	9	2	51	43	7	1	32	29	2	1
Barcelona	51	44	5	2	28	24	3	1	23	20	2	1
Girona	8	7	1	—	3	2	1	—	5	5	—	—
Lleida	9	8	1	—	9	8	1	—	—	—	—	—
Tarragona	15	13	2	—	11	9	2	—	4	4	—	—
COMUNIDAD VALENCIANA	93	75	16	2	46	28	16	2	47	47	—	—
Alicante	27	23	3	1	21	17	3	1	6	6	—	—
Castellón	9	7	2	—	4	2	2	—	5	5	—	—
Valencia	57	45	11	1	21	9	11	1	36	36	—	—
EXTREMADURA	7	3	3	1	7	3	3	1	—	—	—	—
Badajoz	5	3	1	1	5	3	1	1	—	—	—	—
Cáceres	2	—	2	—	2	—	2	—	—	—	—	—
GALICIA	10	2	5	3	4	—	2	2	6	2	3	1
La Coruña	4	1	1	2	1	—	—	1	3	1	1	1
Lugo	1	1	—	—	—	—	—	—	1	1	—	—
Orense	1	—	1	—	1	—	1	—	—	—	—	—
Pontevedra	4	—	3	1	2	—	1	1	2	—	2	—
MADRID (Comunidad de)	57	38	18	1	25	12	12	1	32	26	6	—
MURCIA (Región de)	9	8	—	1	7	6	—	1	2	2	—	—
NAVARRA (Comunidad Foral de)	40	39	—	1	39	38	—	1	1	1	—	—
PAÍS VASCO	113	74	36	3	60	37	20	3	53	37	16	—
Álava	11	7	3	1	7	4	2	1	4	3	1	—
Guipúzcoa	54	35	18	1	27	16	10	1	27	19	8	—
Vizcaya	48	32	15	1	26	17	8	1	22	15	7	—
RIOJA (La)	4	3	1	—	3	2	1	—	1	1	—	—
CEUTA	1	—	1	—	1	—	1	—	—	—	—	—
MELILLA	1	1	—	—	1	1	—	—	—	—	—	—

2. PROFESORADO, POR TITULARIDAD Y SEXO.

ENSEÑANZAS MUSICALES

COMUNIDADES AUTÓNOMAS Y PROVINCIAS	TOTAL			PÚBLICO			PRIVADO		
	Total	Hombres	Mujeres	Total	Hombres	Mujeres	Total	Hombres	Mujeres
TOTAL GENERAL	8.974	5.042	3.932	6.703	3.902	2.801	2.271	1.140	1.131
ANDALUCÍA	1.005	582	423	1.005	582	423	—	—	—
Almería	71	37	34	71	37	34	—	—	—
Cádiz	102	52	50	102	52	50	—	—	—
Córdoba	164	97	67	164	97	67	—	—	—
Granada	97	50	47	97	50	47	—	—	—
Huelva	62	40	22	62	40	22	—	—	—
Jaén	114	67	47	114	67	47	—	—	—
Málaga	173	100	73	173	100	73	—	—	—
Sevilla	222	139	83	222	139	83	—	—	—
ARAGÓN	449	233	216	308	169	139	141	64	77
Huesca	97	45	52	87	42	45	10	3	7
Teruel	44	27	17	44	27	17	—	—	—
Zaragoza	308	161	147	177	100	77	131	61	70
ASTURIAS (Principado de)	248	130	118	177	99	78	71	31	40
BALEARES (Islas)	56	33	23	56	33	23	—	—	—
CANARIAS	172	86	86	172	86	86	—	—	—
Las Palmas	65	36	29	65	36	29	—	—	—
Santa Cruz de Tenerife	107	50	57	107	50	57	—	—	—
CANTABRIA	90	36	54	67	29	38	23	7	16
CASTILLA Y LEÓN	494	272	222	418	237	181	76	35	41
Ávila	33	22	11	33	22	11	—	—	—
Burgos	73	35	38	58	28	30	15	7	8
León	77	28	49	77	28	49	—	—	—
Palencia	27	15	12	27	15	12	—	—	—
Salamanca	99	63	36	82	53	29	17	10	7
Segovia	41	29	12	41	29	12	—	—	—
Soria	24	17	7	24	17	7	—	—	—
Valladolid	105	57	48	61	39	22	44	18	26
Zamora	15	6	9	15	6	9	—	—	—
CASTILLA-LA MANCHA	331	201	130	282	169	113	49	32	17
Albacete	90	53	37	78	47	31	12	6	6
Ciudad Real	141	85	56	128	76	52	13	9	4
Cuenca	28	18	10	28	18	10	—	—	—
Guadalajara	24	13	11	24	13	11	—	—	—
Toledo	48	32	16	24	15	9	24	17	7
CATALUÑA (1)	1.676	939	737	1.048	639	409	628	300	328
Barcelona	1.186	702	484
Girona	145	59	86
Lleida	146	146	—
Tarragona	199	141	58
COMUNIDAD VALENCIANA	1.227	820	407	776	528	248	451	292	159
Alicante	315	191	124	274	169	105	41	22	19
Castellón	142	93	49	87	58	29	55	35	20
Valencia	770	536	234	415	301	114	355	235	120
EXTREMADURA	159	85	74	159	85	74	—	—	—
Badajoz	104	51	53	104	51	53	—	—	—
Cáceres	55	34	21	55	34	21	—	—	—
GALICIA	235	141	94	148	83	65	87	58	29
La Coruña	90	53	37	53	29	24	37	24	13
Lugo	6	3	3	—	—	—	6	3	3
Orense	34	19	15	34	19	15	—	—	—
Pontevedra	105	66	39	61	35	26	44	31	13
MADRID (Comunidad de)	1.136	665	471	754	479	275	382	186	196
MURCIA (Región de)	260	151	109	236	139	97	24	12	12
NAVARRA (Comunidad Foral de)	426	218	208	416	216	200	10	2	8
PAÍS VASCO	901	390	511	584	275	309	317	115	202
Álava	70	36	34	60	35	25	10	1	9
Guipúzcoa	444	223	221	251	138	113	193	85	108
Vizcaya	387	131	256	273	102	171	114	29	85
RIOJA (La)	75	42	33	63	36	27	12	6	6
CEUTA	15	7	8	15	7	8	—	—	—
MELILLA	19	11	8	19	11	8	—	—	—

(1) La distribución por sexo ha sido estimada.

3. PROFESORADO, POR TITULARIDAD Y DEDICACIÓN.

ENSEÑANZAS MUSICALES

COMUNIDADES AUTÓNOMAS Y PROVINCIAS	TOTAL			PÚBLICO			PRIVADO		
	Total	Completa	Parcial	Total	Completa	Parcial	Total	Completa	Parcial
TOTAL GENERAL	8.974	5.305	3.669	6.703	4.767	1.936	2.271	538	1.733
ANDALUCÍA	1.005	1.005	—	1.005	1.005	—	—	—	—
Almería	71	71	—	71	71	—	—	—	—
Cádiz	102	102	—	102	102	—	—	—	—
Córdoba	164	164	—	164	164	—	—	—	—
Granada	97	97	—	97	97	—	—	—	—
Huelva	62	62	—	62	62	—	—	—	—
Jaén	114	114	—	114	114	—	—	—	—
Málaga	173	173	—	173	173	—	—	—	—
Sevilla	222	222	—	222	222	—	—	—	—
ARAGÓN	449	220	229	308	196	112	141	24	117
Huesca	97	66	31	87	66	21	10	—	10
Teruel	44	30	14	44	30	14	—	—	—
Zaragoza	308	124	184	177	100	77	131	24	107
ASTURIAS (Principado de)	248	167	81	177	156	21	71	11	60
BALEARES (Islas)	56	45	11	56	45	11	—	—	—
CANARIAS (1)	172	136	36	172	136	36	—	—	—
Las Palmas	65	63	2	65	63	2	—	—	—
Santa Cruz de Tenerife	107	73	34	107	73	34	—	—	—
CANTABRIA	90	36	54	67	29	38	23	7	16
CASTILLA Y LEÓN	494	338	156	418	331	87	76	7	69
Ávila	33	31	2	33	31	2	—	—	—
Burgos	73	21	52	58	19	39	15	2	13
León	77	75	2	77	75	2	—	—	—
Palencia	27	26	1	27	26	1	—	—	—
Salamanca	99	83	16	82	79	3	17	4	13
Segovia	41	41	—	41	41	—	—	—	—
Soria	24	22	2	24	22	2	—	—	—
Valladolid	105	28	77	61	27	34	44	1	43
Zamora	15	11	4	15	11	4	—	—	—
CASTILLA-LA MANCHA	331	236	95	282	233	49	49	3	46
Albacete	90	79	11	78	76	2	12	3	9
Ciudad Real	141	100	41	128	100	28	13	—	13
Cuenca	28	21	7	28	21	7	—	—	—
Guadalajara	24	20	4	24	20	4	—	—	—
Toledo	48	16	32	24	16	8	24	—	24
CATALUÑA (1)	1.676	938	738	1.048	638	410	628	300	328
Barcelona	1.186	702	484
Girona	145	59	86
Lleida	146	146	—
Tarragona	199	141	58
COMUNIDAD VALENCIANA	1.227	541	686	776	537	239	451	4	447
Alicante	315	154	161	274	154	120	41	—	41
Castellón	142	64	78	87	63	24	55	1	54
Valencia	770	323	447	415	320	95	355	3	352
EXTREMADURA	159	141	18	159	141	18	—	—	—
Badajoz	104	86	18	104	86	18	—	—	—
Cáceres	55	55	—	55	55	—	—	—	—
GALICIA	235	210	25	148	148	—	87	62	25
La Coruña	90	82	8	53	53	—	37	29	8
Lugo	6	2	4	—	—	—	6	2	4
Orense	34	34	—	34	34	—	—	—	—
Pontevedra	105	92	13	61	61	—	44	31	13
MADRID (Comunidad de)	1.136	621	515	754	561	193	382	60	322
MURCIA (Región de)	260	198	62	236	194	42	24	4	20
NAVARRA (Comunidad Foral de)	426	191	235	416	181	235	10	10	—
PAÍS VASCO	901	182	719	584	148	436	317	34	283
Álava	70	37	33	60	36	24	10	1	9
Guipúzcoa	444	62	382	251	42	209	193	20	173
Vizcaya	387	83	304	273	70	203	114	13	101
RIOJA (La)	75	68	7	63	56	7	12	12	—
CEUTA	15	13	2	15	13	2	—	—	—
MELILLA	19	19	—	19	19	—	—	—	—

(1) La distribución del profesorado por dedicación ha sido estimada.

4. ALUMNADO MATRICULADO, POR GRADO Y TITULARIDAD.

ENSEÑANZAS MUSICALES

COMUNIDADES AUTÓNOMAS Y PROVINCIAS	GRADO ELEMENTAL			GRADO MEDIO			GRADO SUPERIOR		
	Total	Público	Privado	Total	Público	Privado	Total	Público	Privado
TOTAL GENERAL	83.658	68.504	15.154	42.181	36.120	6.061	5.228	4.342	886
ANDALUCÍA	23.162	23.162	—	6.498	6.498	—	758	758	—
Almería	1.930	1.930	—	208	208	—	—	—	—
Cádiz	2.723	2.723	—	411	411	—	—	—	—
Córdoba	3.114	3.114	—	1.091	1.091	—	126	126	—
Granada	1.979	1.979	—	831	831	—	56	56	—
Huelva	1.488	1.488	—	178	178	—	—	—	—
Jaén	2.690	2.690	—	777	777	—	—	—	—
Málaga	4.259	4.259	—	1.896	1.896	—	224	224	—
Sevilla	4.979	4.979	—	1.106	1.106	—	352	352	—
ARAGÓN	3.009	1.938	1.071	1.191	895	296	149	149	—
Huesca	726	632	94	151	151	—	—	—	—
Teruel	382	382	—	183	183	—	—	—	—
Zaragoza	1.901	924	977	857	561	296	149	149	—
ASTURIAS (Principado de)	1.722	920	802	1.577	1.237	340	144	144	—
BALEARES (Islas)	235	235	—	473	473	—	—	—	—
CANARIAS	1.349	1.349	—	777	777	—	138	138	—
Las Palmas	473	473	—	425	425	—	41	41	—
Santa Cruz de Tenerife	876	876	—	352	352	—	97	97	—
CANTABRIA	861	598	263	536	536	—	—	—	—
CASTILLA Y LEÓN	4.369	3.637	732	2.197	1.934	263	112	112	—
Ávila	233	233	—	80	80	—	—	—	—
Burgos	1.022	890	132	393	368	25	—	—	—
León	666	666	—	321	321	—	—	—	—
Palencia	158	158	—	95	95	—	—	—	—
Salamanca	435	303	132	375	375	—	112	112	—
Segovia	329	329	—	117	117	—	—	—	—
Soria	175	175	—	70	70	—	—	—	—
Valladolid	1.075	607	468	708	470	238	—	—	—
Zamora	276	276	—	38	38	—	—	—	—
CASTILLA-LA MANCHA	3.028	2.714	314	1.622	1.595	27	7	7	—
Albacete	824	763	61	383	381	2	—	—	—
Ciudad Real	1.242	1.184	58	726	726	—	—	—	—
Cuenca	165	165	—	143	143	—	7	7	—
Guadalajara	279	279	—	96	96	—	—	—	—
Toledo	518	323	195	274	249	25	—	—	—
CATALUÑA	15.920	10.964	4.956	5.487	3.591	1.896	874	394	480
Barcelona	10.394	6.752	3.642	3.782	2.166	1.616	861	392	469
Girona	1.802	920	882	557	332	225	9	—	9
Lleida	1.361	1.361	—	551	551	—	—	—	—
Tarragona	2.363	1.931	432	597	542	55	4	2	2
COMUNIDAD VALENCIANA	9.857	6.865	2.992	5.341	5.168	173	710	710	—
Alicante	3.495	3.258	237	1.096	1.082	14	207	207	—
Castellón	1.566	924	642	564	523	41	—	—	—
Valencia	4.796	2.683	2.113	3.681	3.563	118	503	503	—
EXTREMADURA	2.241	2.241	—	1.024	1.024	—	110	110	—
Badajoz	1.938	1.938	—	805	805	—	110	110	—
Cáceres	303	303	—	219	219	—	—	—	—
GALICIA	3.163	2.131	1.032	3.398	1.899	1.499	598	192	406
La Coruña	954	733	221	2.534	1.237	1.297	560	154	406
Lugo	112	—	112	13	—	13	—	—	—
Orense	546	546	—	177	177	—	—	—	—
Pontevedra	1.551	852	699	674	485	189	38	38	—
MADRID (Comunidad de)	5.179	3.276	1.903	3.686	3.163	523	722	722	—
MURCIA (Región de)	2.192	1.951	241	1.046	1.014	32	241	241	—
NAVARRA (Comunidad Foral de)	1.836	1.728	108	1.198	1.198	—	98	98	—
PAÍS VASCO	4.666	3.947	719	5.650	4.638	1.012	567	567	—
Álava	442	415	27	313	313	—	34	34	—
Guipúzcoa	2.152	1.684	468	2.943	2.233	710	155	155	—
Vizcaya	2.072	1.848	224	2.394	2.092	302	378	378	—
RIOJA (La)	472	451	21	324	324	—	—	—	—
CEUTA	202	202	—	70	70	—	—	—	—
MELILLA	195	195	—	86	86	—	—	—	—

**5. ALUMNADO MATRICULADO EN EL GRADO ELEMENTAL,
POR TITULARIDAD Y SEXO**

ENSEÑANZAS MUSICALES

COMUNIDADES AUTÓNOMAS Y PROVINCIAS	TOTAL				PÚBLICO				PRIVADO			
	Total	Hombres	Mujeres	Del Total LOGSE(*)	Total	Hombres	Mujeres	Del Total LOGSE(*)	Total	Hombres	Mujeres	Del Total LOGSE(*)
TOTAL GENERAL	83.658	34.430	49.228	44.411	68.504	28.469	40.035	36.487	15.154	5.961	9.193	7.924
ANDALUCÍA	23.162	9.994	13.168	6.413	23.162	9.994	13.168	6.413	—	—	—	—
Almería	1.930	815	1.115	512	1.930	815	1.115	512	—	—	—	—
Cádiz	2.723	1.258	1.465	769	2.723	1.258	1.465	769	—	—	—	—
Córdoba	3.114	1.447	1.667	865	3.114	1.447	1.667	865	—	—	—	—
Granada	1.979	853	1.126	468	1.979	853	1.126	468	—	—	—	—
Huelva	1.488	697	791	445	1.488	697	791	445	—	—	—	—
Jaén	2.690	1.334	1.356	731	2.690	1.334	1.356	731	—	—	—	—
Málaga	4.259	1.769	2.490	1.294	4.259	1.769	2.490	1.294	—	—	—	—
Sevilla	4.979	1.821	3.158	1.329	4.979	1.821	3.158	1.329	—	—	—	—
ARAGÓN	3.009	1.176	1.833	2.584	1.938	780	1.158	1.738	1.071	396	675	846
Huesca	726	279	447	646	632	252	380	552	94	27	67	94
Teruel	382	166	216	347	382	166	216	347	—	—	—	—
Zaragoza	1.901	731	1.170	1.591	924	362	562	839	977	369	608	752
ASTURIAS (Principado de)	1.722	673	1.049	1.500	920	365	555	817	802	308	494	683
BALEARES (Islas)	235	93	142	170	235	93	142	170	—	—	—	—
CANARIAS	1.349	502	847	..	1.349	502	847	..	—	—	—	—
Las Palmas	473	162	311	..	473	162	311	..	—	—	—	—
Santa Cruz de Tenerife	876	340	536	..	876	340	536	..	—	—	—	—
CANTABRIA	861	303	558	679	598	225	373	465	263	78	185	214
CASTILLA Y LEÓN	4.369	1.743	2.626	3.655	3.637	1.446	2.191	3.004	732	297	435	651
Ávila	233	115	118	206	233	115	118	206	—	—	—	—
Burgos	1.022	339	683	842	890	300	590	724	132	39	93	118
León	666	254	412	499	666	254	412	499	—	—	—	—
Palencia	158	60	98	145	158	60	98	145	—	—	—	—
Salamanca	435	215	220	379	303	152	151	250	132	63	69	129
Segovia	329	138	191	273	329	138	191	273	—	—	—	—
Soria	175	69	106	151	175	69	106	151	—	—	—	—
Valladolid	1.075	447	628	980	607	252	355	576	468	195	273	404
Zamora	276	106	170	180	276	106	170	180	—	—	—	—
CASTILLA-LA MANCHA	3.028	1.319	1.709	2.558	2.714	1.197	1.517	2.308	314	122	192	250
Albacete	824	363	461	765	763	341	422	710	61	22	39	55
Ciudad Real	1.242	547	695	1.012	1.184	530	654	965	58	17	41	47
Cuenca	165	68	97	135	165	68	97	135	—	—	—	—
Guadalajara	279	111	168	200	279	111	168	200	—	—	—	—
Toledo	518	230	288	446	323	147	176	298	195	83	112	148
CATALUÑA (1)	15.920	6.269	9.651	11.369	10.964	4.461	6.503	7.904	4.956	1.808	3.148	3.465
Barcelona	10.394	7.383	6.752	4.941	3.642	2.442
Girona	1.802	1.382	920	595	882	787
Lleida	1.361	1.066	1.361	1.066	—	—
Tarragona	2.363	1.538	1.931	1.302	432	236
COMUNIDAD VALENCIANA	9.857	4.714	5.143	6.264	6.865	3.169	3.696	5.527	2.992	1.545	1.447	737
Alicante	3.495	1.674	1.821	2.339	3.258	1.498	1.760	2.272	237	176	61	67
Castellón	1.566	692	874	903	924	393	531	722	642	299	343	181
Valencia	4.796	2.348	2.448	3.022	2.683	1.278	1.405	2.533	2.113	1.070	1.043	489
EXTREMADURA	2.241	883	1.358	1.913	2.241	883	1.358	1.913	—	—	—	—
Badajoz	1.938	755	1.183	1.636	1.938	755	1.183	1.636	—	—	—	—
Cáceres	303	128	175	277	303	128	175	277	—	—	—	—
GALICIA	3.163	1.251	1.912	..	2.131	839	1.292	..	1.032	412	620	..
La Coruña	954	333	621	..	733	253	480	..	221	80	141	..
Lugo	112	41	71	..	—	—	—	..	112	41	71	..
Orense	546	211	335	..	546	211	335	..	—	—	—	..
Pontevedra	1.551	666	885	..	852	375	477	..	699	291	408	..
MADRID (Comunidad de)	5.179	2.106	3.073	3.336	3.276	1.402	1.874	2.441	1.903	704	1.199	895
MURCIA (Región de)	2.192	1.004	1.188	1.422	1.951	928	1.023	1.239	241	76	165	183
NAVARRA (Comunidad Foral de)	1.836	649	1.187	—	1.728	619	1.109	—	108	30	78	—
PAÍS VASCO	4.666	1.426	3.240	1.832	3.947	1.245	2.702	1.832	719	181	538	—
Álava	442	135	307	297	415	129	286	297	27	6	21	—
Guipúzcoa	2.152	733	1.419	710	1.684	609	1.075	710	468	124	344	—
Vizcaya	2.072	558	1.514	825	1.848	507	1.341	825	224	51	173	—
RIOJA (La)	472	189	283	376	451	185	266	376	21	4	17	—
CEUTA	202	75	127	167	202	75	127	167	—	—	—	—
MELILLA	195	61	134	173	195	61	134	173	—	—	—	—

(*) El Total General del Plan Logse no corresponde al Total Nacional, ya que faltan los datos de Canarias y Galicia.

(1) La distribución por sexo ha sido estimada.

**6. ALUMNADO MATRICULADO EN EL GRADO MEDIO,
POR TITULARIDAD Y SEXO**

ENSEÑANZAS MUSICALES

COMUNIDADES AUTÓNOMAS Y PROVINCIAS	TOTAL			PÚBLICO			PRIVADO		
	Total	Hombres	Mujeres	Total	Hombres	Mujeres	Total	Hombres	Mujeres
TOTAL GENERAL	42.181	17.656	24.525	36.120	15.288	20.832	6.061	2.368	3.693
ANDALUCÍA	6.498	3.005	3.493	6.498	3.005	3.493	—	—	—
Almería	208	88	120	208	88	120	—	—	—
Cádiz	411	169	242	411	169	242	—	—	—
Córdoba	1.091	526	565	1.091	526	565	—	—	—
Granada	831	322	509	831	322	509	—	—	—
Huelva	178	99	79	178	99	79	—	—	—
Jaén	777	423	354	777	423	354	—	—	—
Málaga	1.896	877	1.019	1.896	877	1.019	—	—	—
Sevilla	1.106	501	605	1.106	501	605	—	—	—
ARAGÓN	1.191	418	773	895	362	533	296	56	240
Huesca	151	60	91	151	60	91	—	—	—
Teruel	183	66	117	183	66	117	—	—	—
Zaragoza	857	292	565	561	236	325	296	56	240
ASTURIAS (Principado de)	1.577	468	1.109	1.237	390	847	340	78	262
BALEARES (Islas)	473	168	305	473	168	305	—	—	—
CANARIAS	777	321	456	777	321	456	—	—	—
Las Palmas	425	194	231	425	194	231	—	—	—
Santa Cruz de Tenerife	352	127	225	352	127	225	—	—	—
CANTABRIA	536	150	386	536	150	386	—	—	—
CASTILLA Y LEÓN	2.197	708	1.489	1.934	653	1.281	263	55	208
Ávila	80	35	45	80	35	45	—	—	—
Burgos	393	113	280	368	107	261	25	6	19
León	321	89	232	321	89	232	—	—	—
Palencia	95	34	61	95	34	61	—	—	—
Salamanca	375	140	235	375	140	235	—	—	—
Segovia	117	49	68	117	49	68	—	—	—
Soria	70	29	41	70	29	41	—	—	—
Valladolid	708	211	497	470	162	308	238	49	189
Zamora	38	8	30	38	8	30	—	—	—
CASTILLA-LA MANCHA	1.622	745	877	1.595	737	858	27	8	19
Albacete	383	179	204	381	178	203	2	1	1
Ciudad Real	726	361	365	726	361	365	—	—	—
Cuenca	143	60	83	143	60	83	—	—	—
Guadalajara	96	35	61	96	35	61	—	—	—
Toledo	274	110	164	249	103	146	25	7	18
CATALUÑA (1)	5.487	2.489	2.998	3.591	1.544	2.047	1.896	945	951
Barcelona	3.782	2.166	1.616
Girona	557	332	225
Lleida	551	551	—
Tarragona	597	542	55
COMUNIDAD VALENCIANA	5.341	2.939	2.402	5.168	2.858	2.310	173	81	92
Alicante	1.096	569	527	1.082	555	527	14	14	—
Castellón	564	291	273	523	271	252	41	20	21
Valencia	3.681	2.079	1.602	3.563	2.032	1.531	118	47	71
EXTREMADURA	1.024	464	560	1.024	464	560	—	—	—
Badajoz	805	372	433	805	372	433	—	—	—
Cáceres	219	92	127	219	92	127	—	—	—
GALICIA	3.398	1.534	1.864	1.899	876	1.023	1.499	658	841
La Coruña	2.534	1.208	1.326	1.237	618	619	1.297	590	707
Lugo	13	2	11	—	—	—	13	2	11
Orense	177	72	105	177	72	105	—	—	—
Pontevedra	674	252	422	485	186	299	189	66	123
MADRID (Comunidad de)	3.686	1.452	2.234	3.163	1.269	1.894	523	183	340
MURCIA (Región de)	1.046	466	580	1.014	454	560	32	12	20
NAVARRA (Comunidad Foral de)	1.198	449	749	1.198	449	749	—	—	—
PAÍS VASCO	5.650	1.704	3.946	4.638	1.412	3.226	1.012	292	720
Álava	313	124	189	313	124	189	—	—	—
Guipúzcoa	2.943	995	1.948	2.233	797	1.436	710	198	512
Vizcaya	2.394	585	1.809	2.092	491	1.601	302	94	208
RIOJA (La)	324	115	209	324	115	209	—	—	—
CEUTA	70	35	35	70	35	35	—	—	—
MELILLA	86	26	60	86	26	60	—	—	—

(1) La distribución por sexo ha sido estimada.

**7. ALUMNADO MATRICULADO EN EL GRADO SUPERIOR,
POR TITULARIDAD Y SEXO.**

ENSEÑANZAS MUSICALES

COMUNIDADES AUTÓNOMAS Y PROVINCIAS	TOTAL			PÚBLICO			PRIVADO		
	Total	Hombres	Mujeres	Total	Hombres	Mujeres	Total	Hombres	Mujeres
TOTAL GENERAL	5.228	2.754	2.474	4.342	2.313	2.029	886	441	445
ANDALUCÍA	758	422	336	758	422	336	—	—	—
Almería	—	—	—	—	—	—	—	—	—
Cádiz	—	—	—	—	—	—	—	—	—
Córdoba	126	75	51	126	75	51	—	—	—
Granada	56	18	38	56	18	38	—	—	—
Huelva	—	—	—	—	—	—	—	—	—
Jaén	—	—	—	—	—	—	—	—	—
Málaga	224	138	86	224	138	86	—	—	—
Sevilla	352	191	161	352	191	161	—	—	—
ARAGÓN	149	83	66	149	83	66	—	—	—
Huesca	—	—	—	—	—	—	—	—	—
Teruel	—	—	—	—	—	—	—	—	—
Zaragoza	149	83	66	149	83	66	—	—	—
ASTURIAS (Principado de)	144	75	69	144	75	69	—	—	—
BALEARES (Islas)	—	—	—	—	—	—	—	—	—
CANARIAS	138	64	74	138	64	74	—	—	—
Las Palmas	41	18	23	41	18	23	—	—	—
Santa Cruz de Tenerife	97	46	51	97	46	51	—	—	—
CANTABRIA	—	—	—	—	—	—	—	—	—
CASTILLA Y LEÓN	112	58	54	112	58	54	—	—	—
Ávila	—	—	—	—	—	—	—	—	—
Burgos	—	—	—	—	—	—	—	—	—
León	—	—	—	—	—	—	—	—	—
Palencia	—	—	—	—	—	—	—	—	—
Salamanca	112	58	54	112	58	54	—	—	—
Segovia	—	—	—	—	—	—	—	—	—
Soria	—	—	—	—	—	—	—	—	—
Valladolid	—	—	—	—	—	—	—	—	—
Zamora	—	—	—	—	—	—	—	—	—
CASTILLA-LA MANCHA	7	6	1	7	6	1	—	—	—
Albacete	—	—	—	—	—	—	—	—	—
Ciudad Real	—	—	—	—	—	—	—	—	—
Cuenca	7	6	1	7	6	1	—	—	—
Guadalajara	—	—	—	—	—	—	—	—	—
Toledo	—	—	—	—	—	—	—	—	—
CATALUÑA (1)	874	428	446	394	208	186	480	220	260
Barcelona	861	392	469
Girona	9	—	9
Lleida	—	—	—
Tarragona	4	2	2
COMUNIDAD VALENCIANA	710	485	225	710	485	225	—	—	—
Alicante	207	108	99	207	108	99	—	—	—
Castellón	—	—	—	—	—	—	—	—	—
Valencia	503	377	126	503	377	126	—	—	—
EXTREMADURA	110	59	51	110	59	51	—	—	—
Badajoz	110	59	51	110	59	51	—	—	—
Cáceres	—	—	—	—	—	—	—	—	—
GALICIA	598	332	266	192	111	81	406	221	185
La Coruña	560	308	252	154	87	67	406	221	185
Lugo	—	—	—	—	—	—	—	—	—
Orense	—	—	—	—	—	—	—	—	—
Pontevedra	38	24	14	38	24	14	—	—	—
MADRID (Comunidad de)	722	423	299	722	423	299	—	—	—
MURCIA (Región de)	241	111	130	241	111	130	—	—	—
NAVARRA (Comunidad Foral de)	98	50	48	98	50	48	—	—	—
PAÍS VASCO	567	158	409	567	158	409	—	—	—
Álava	34	12	22	34	12	22	—	—	—
Guipúzcoa	155	59	96	155	59	96	—	—	—
Vizcaya	378	87	291	378	87	291	—	—	—
RIOJA (La)	—	—	—	—	—	—	—	—	—
CEUTA	—	—	—	—	—	—	—	—	—
MELILLA	—	—	—	—	—	—	—	—	—

(1) La distribución por sexo ha sido estimada.

**8. ALUMNADO DE MATRÍCULA LIBRE EN EL CURSO ANTERIOR,
POR GRADO Y SEXO.**

ENSEÑANZAS MUSICALES

COMUNIDADES AUTÓNOMAS Y PROVINCIAS	TOTAL		ELEMENTAL		MEDIO		SUPERIOR	
	Total	Mujeres	Total	Mujeres	Total	Mujeres	Total	Mujeres
TOTAL GENERAL (*)	28.410	17.161	15.372	9.568	12.012	7.120	1.026	473
ANDALUCÍA	—	—	—	—	—	—	—	—
Almería	—	—	—	—	—	—	—	—
Cádiz	—	—	—	—	—	—	—	—
Córdoba	—	—	—	—	—	—	—	—
Granada	—	—	—	—	—	—	—	—
Huelva	—	—	—	—	—	—	—	—
Jaén	—	—	—	—	—	—	—	—
Málaga	—	—	—	—	—	—	—	—
Sevilla	—	—	—	—	—	—	—	—
ARAGÓN	1.638	1.156	686	456	931	688	21	12
Huesca	193	144	109	85	84	59	—	—
Teruel	1.242	892	449	295	793	597	—	—
Zaragoza	203	120	128	76	54	32	21	12
ASTURIAS (Principado de)	463	320	281	193	165	117	17	10
BALEARES (Islas)	1.446	820	1.055	592	391	228	—	—
CANARIAS	1.205	747	912	572	248	155	45	20
Las Palmas	1.078	664	823	510	231	145	24	9
Santa Cruz de Tenerife	127	83	89	62	17	10	21	11
CANTABRIA	391	281	238	173	153	108	—	—
CASTILLA Y LEÓN	2.522	1.796	1.121	774	1.380	1.007	21	15
Ávila	43	20	43	20	—	—	—	—
Burgos	310	239	117	97	193	142	—	—
León	223	154	131	91	92	63	—	—
Palencia	13	10	7	5	6	5	—	—
Salamanca	407	257	232	158	154	84	21	15
Segovia	50	31	13	8	37	23	—	—
Soria	10	6	4	3	6	3	—	—
Valladolid	1.406	1.031	536	361	870	670	—	—
Zamora	60	48	38	31	22	17	—	—
CASTILLA-LA MANCHA	796	462	555	322	238	138	3	2
Albacete	288	160	212	115	76	45	—	—
Ciudad Real	259	156	191	119	68	37	—	—
Cuenca	96	54	52	31	41	21	3	2
Guadalajara	36	28	19	14	17	14	—	—
Toledo	117	64	81	43	36	21	—	—
CATALUÑA (1)	9.849	5.638	4.933	2.997	4.586	2.476	330	165
Barcelona	6.855	..	3.244	..	3.287	..	324	..
Girona	1.440	..	581	..	859	..	—	..
Lleida	1.000	..	693	..	307	..	—	..
Tarragona	554	..	415	..	133	..	6	..
COMUNIDAD VALENCIANA	3.429	1.569	1.955	1.077	1.168	397	306	95
Alicante	634	295	384	192	196	86	54	17
Castellón	267	153	205	122	62	31	—	—
Valencia	2.528	1.121	1.366	763	910	280	252	78
EXTREMADURA	1.094	711	789	525	285	175	20	11
Badajoz	836	552	568	385	248	156	20	11
Cáceres	258	159	221	140	37	19	—	—
GALICIA
La Coruña
Lugo
Orense
Pontevedra
MADRID (Comunidad de)	805	411	316	180	386	191	103	40
MURCIA (Región de)	1.325	728	1.078	595	211	115	36	18
NAVARRA (Comunidad Foral de)	459	304	231	153	226	149	2	2
PAÍS VASCO	2.763	2.047	1.095	858	1.546	1.106	122	83
Álava	244	149	102	68	134	77	8	4
Guipúzcoa	1.220	863	455	344	731	497	34	22
Vizcaya	1.299	1.035	538	446	681	532	80	57
RIOJA (La)	169	133	112	88	57	45	—	—
CEUTA	46	32	10	9	36	23	—	—
MELILLA	10	6	5	4	5	2	—	—

(*) La cifra del Total General no corresponde al Total Nacional ya que faltan los datos de Galicia.

(1) La distribución por sexo ha sido estimada.

9. ALUMNADO QUE TERMINÓ LOS ESTUDIOS EN EL CURSO ACADÉMICO ANTERIOR, POR GRADO Y TITULARIDAD. AMBOS SEXOS.

ENSEÑANZAS MUSICALES

COMUNIDADES AUTÓNOMAS Y PROVINCIAS	GRADO ELEMENTAL			GRADO MEDIO			GRADO SUPERIOR		
	Total (1)	Público	Privado	Total (1)	Público	Privado	Total	Público	Privado
TOTAL GENERAL (*)	8.686	7.848	718	3.965	3.846	108	755	718	37
ANDALUCÍA
Almería
Cádiz
Córdoba
Granada
Huelva
Jaén
Málaga
Sevilla
ARAGÓN	657	657	—	233	233	—	36	36	—
Huesca	136	136	—	63	63	—	—	—	—
Teruel	388	388	—	61	61	—	4	4	—
Zaragoza	133	133	—	109	109	—	32	32	—
ASTURIAS (Principado de)	735	735	—	247	247	—	13	13	—
BALEARES (Islas)	234	234	—	39	39	—	—	—	—
CANARIAS	294	294	—	83	83	—	56	56	—
Las Palmas	164	164	—	45	45	—	28	28	—
Santa Cruz de Tenerife	130	130	—	38	38	—	28	28	—
CANTABRIA	92	92	—	14	14	—	—	—	—
CASTILLA Y LEÓN	681	681	—	148	148	—	9	9	—
Ávila	24	24	—	1	1	—	—	—	—
Burgos	118	118	—	8	8	—	—	—	—
León	149	149	—	6	6	—	—	—	—
Palencia	27	27	—	2	2	—	—	—	—
Salamanca	53	53	—	28	28	—	9	9	—
Segovia	43	43	—	77	77	—	—	—	—
Soria	14	14	—	26	26	—	—	—	—
Valladolid	217	217	—	—	—	—	—	—	—
Zamora	36	36	—	—	—	—	—	—	—
CASTILLA-LA MANCHA	373	373	—	195	195	—	13	13	—
Albacete	84	84	—	23	23	—	—	—	—
Ciudad Real	161	161	—	100	100	—	12	12	—
Cuenca	28	28	—	9	9	—	1	1	—
Guadalajara	38	38	—	49	49	—	—	—	—
Toledo	62	62	—	14	14	—	—	—	—
CATALUÑA	990	667	323	356	262	94	94	57	37
Barcelona	591	268	323	186	92	94	94	57	37
Girona	141	141	—	22	22	—	—	—	—
Lleida	152	152	—	127	127	—	—	—	—
Tarragona	106	106	—	21	21	—	—	—	—
COMUNIDAD VALENCIANA	1.499	1.104	395	414	400	14	140	140	—
Alicante	381	380	1	83	83	—	42	42	—
Castellón	188	124	64	40	26	14	—	—	—
Valencia	930	600	330	291	291	—	98	98	—
EXTREMADURA	441	441	—	234	234	—	30	30	—
Badajoz	70	70	—	27	27	—	30	30	—
Cáceres	371	371	—	207	207	—	—	—	—
GALICIA	120	11	—	—	—
La Coruña	52	—	—	—	—
Lugo	9	—	—	—	—
Orense	59	11	—	—	—
Pontevedra	—	—	—	—	—
MADRID (Comunidad de)	802	802	—	1.526	1.526	—	181	181	—
MURCIA (Región de)	177	177	—	101	101	—	50	50	—
NAVARRA (Comunidad Foral de)	351	351	—	84	84	—	5	5	—
PAÍS VASCO	1.104	1.104	—	266	266	—	128	128	—
Álava	26	26	—	18	18	—	4	4	—
Guipúzcoa	607	607	—	95	95	—	57	57	—
Vizcaya	471	471	—	153	153	—	67	67	—
RIOJA (La)	93	93	—	6	6	—	—	—	—
CEUTA	16	16	—	5	5	—	—	—	—
MELILLA	27	27	—	3	3	—	—	—	—

(*) La cifra del Total General no corresponde con el Total Nacional ya que faltan los datos de Andalucía.

(1) Este Total no corresponde a la desagregación por titularidad, ya que faltan los datos de Galicia.

10. ALUMNADO QUE TERMINÓ LOS ESTUDIOS EN EL CURSO ACADÉMICO ANTERIOR, POR GRADO Y TITULARIDAD. MUJERES.

ENSEÑANZAS MUSICALES

COMUNIDADES AUTÓNOMAS Y PROVINCIAS	GRADO ELEMENTAL			GRADO MEDIO			GRADO SUPERIOR		
	Total (1)	Público	Privado	Total (1)	Público	Privado	Total	Público	Privado
TOTAL GENERAL (*)	2.644	2.571	..	1.443	1.438	..	125	125	..
ANDALUCÍA
Almería
Cádiz
Córdoba
Granada
Huelva
Jaén
Málaga
Sevilla
ARAGÓN	390	390	—	107	107	—	20	20	—
Huesca	85	85	—	36	36	—	—	—	—
Teruel	235	235	—	37	37	—	3	3	—
Zaragoza	70	70	—	34	34	—	17	17	—
ASTURIAS (Principado de)	460	460	—	152	152	—	8	8	—
BALEARES (Islas)	149	149	—	20	20	—	—	—	—
CANARIAS
Las Palmas
Santa Cruz de Tenerife
CANTABRIA	54	54	—	10	10	—	—	—	—
CASTILLA Y LEÓN	457	457	—	93	93	—	3	3	—
Ávila	13	13	—	1	1	—	—	—	—
Burgos	87	87	—	8	8	—	—	—	—
León	103	103	—	3	3	—	—	—	—
Palencia	15	15	—	2	2	—	—	—	—
Salamanca	29	29	—	15	15	—	3	3	—
Segovia	26	26	—	48	48	—	—	—	—
Soria	9	9	—	16	16	—	—	—	—
Valladolid	150	150	—	—	—	—	—	—	—
Zamora	25	25	—	—	—	—	—	—	—
CASTILLA-LA MANCHA	215	215	—	94	94	—	5	5	—
Albacete	59	59	—	10	10	—	—	—	—
Ciudad Real	89	89	—	42	42	—	5	5	—
Cuenca	17	17	—	5	5	—	—	—	—
Guadalajara	25	25	—	31	31	—	—	—	—
Toledo	25	25	—	6	6	—	—	—	—
CATALUÑA
Barcelona
Girona
Lleida
Tarragona
COMUNIDAD VALENCIANA
Alicante
Castellón
Valencia
EXTREMADURA	257	257	—	130	130	—	13	13	—
Badajoz	44	44	—	18	18	—	13	13	—
Cáceres	213	213	—	112	112	—	—	—	—
GALICIA	73	5	—	—	—
La Coruña	30	—	—	—	—
Lugo	2	—	—	—	—
Orense	41	5	—	—	—
Pontevedra	—	—	—	—	—
MADRID (Comunidad de)	420	420	—	782	782	—	58	58	—
MURCIA (Región de)	86	86	—	42	42	—	18	18	—
NAVARRA (Comunidad Foral de)
PAÍS VASCO
Álava
Guipúzcoa
Vizcaya
RIOJA (La)	61	61	—	3	3	—	—	—	—
CEUTA	5	5	—	4	4	—	—	—	—
MELILLA	17	17	—	1	1	—	—	—	—

(*) La cifra del Total General no corresponde al Total Nacional ya que faltan los datos de Andalucía, Canarias, Cataluña, C. Valenciana, Navarra y País Vasco.

(1) Este Total no corresponde a la desagregación por titularidad, ya que faltan los datos de Galicia.

11. PROFESORADO, POR SEXO Y ALUMNADO MATRICULADO, POR SEXO Y CURSO.

CANTO

TOTAL GENERAL	PROFESORADO	ALUMNADO							
		TOTAL	Primero	Segundo	Tercero	Cuarto	Quinto	Sexto	Séptimo
TOTAL	64	206	54	33	45	22	27	10	15
HOMBRES	32	87	24	16	19	6	17	2	3
MUJERES	32	119	30	17	26	16	10	8	12

12. ALUMNADO MATRICULADO, POR SEXO Y SECCIÓN

TOTAL GENERAL	TOTAL	CANTANTE DE CONJUNTO CORAL	CANTANTE DE ÓPERA	SOLISTA ESPECIALIZADO
TOTAL	206	131	50	25
HOMBRES	87	61	21	5
MUJERES	119	70	29	20

13. ALUMNADO QUE TERMINÓ ESTUDIOS EN EL CURSO ACADÉMICO ANTERIOR, POR SEXO Y SECCIÓN.

TOTAL GENERAL	TOTAL	CANTANTE DE CONJUNTO CORAL	CANTANTE DE ÓPERA	SOLISTA ESPECIALIZADO
TOTAL	17	4	5	8
HOMBRES	3	1	—	2
MUJERES	14	3	5	6

NOTA: Los datos corresponden a la Escuela Superior de Canto de Madrid.

14. CENTROS, POR TITULARIDAD Y PROFESORADO, POR TITULARIDAD Y SEXO.

DANZA

COMUNIDADES AUTÓNOMAS Y PROVINCIAS	CENTROS			PROFESORADO					
	TOTAL	PÚBLICO	PRIVADO	TOTAL		PÚBLICO		PRIVADO	
				Total	Mujeres	Total	Mujeres	Total	Mujeres
TOTAL GENERAL	104	27	77	634	496	349	262	285	234
ANDALUCÍA	5	5	—	74	63	74	63	—	—
Almería	1	1	—	15	14	15	14	—	—
Cádiz	—	—	—	—	—	—	—	—	—
Córdoba	1	1	—	14	13	14	13	—	—
Granada	1	1	—	9	9	9	9	—	—
Huelva	—	—	—	—	—	—	—	—	—
Jaén	—	—	—	—	—	—	—	—	—
Málaga	1	1	—	21	16	21	16	—	—
Sevilla	1	1	—	15	11	15	11	—	—
ARAGÓN	1	1	—	11	6	11	6	—	—
Huesca	—	—	—	—	—	—	—	—	—
Teruel	—	—	—	—	—	—	—	—	—
Zaragoza	1	1	—	11	6	11	6	—	—
ASTURIAS (Principado de)	2	—	2	21	18	—	—	21	18
BALEARES (Islas)	1	1	—	7	6	7	6	—	—
CANTABRIA	6	—	6	26	23	—	—	26	23
CASTILLA-LA MANCHA	2	1	1	14	8	2	2	12	6
Albacete	2	1	1	14	8	2	2	12	6
Ciudad Real	—	—	—	—	—	—	—	—	—
Cuenca	—	—	—	—	—	—	—	—	—
Guadalajara	—	—	—	—	—	—	—	—	—
Toledo	—	—	—	—	—	—	—	—	—
CATALUÑA	31	1	30	143	112	39	21	104	91
Barcelona	22	1	21	109	80	39	21	70	59
Girona	5	—	5	15	14	—	—	15	14
Lleida	—	—	—	—	—	—	—	—	—
Tarragona	4	—	4	19	18	—	—	19	18
COMUNIDAD VALENCIANA	44	14	30	156	121	63	47	93	74
Alicante	17	11	6	46	38	34	29	12	9
Castellón	2	—	2	9	8	—	—	9	8
Valencia	25	3	22	101	75	29	18	72	57
MADRID (Comunidad de)	6	2	4	93	61	77	50	16	11
MURCIA (Región de)	5	1	4	81	71	68	60	13	11
NAVARRA (Comunidad Foral de)	1	1	—	8	7	8	7	—	—

15. ALUMNADO MATRICULADO, POR TITULARIDAD Y SEXO.

DANZA

COMUNIDADES AUTÓNOMAS Y PROVINCIAS	TOTAL		PÚBLICO		PRIVADO	
	Total	Mujeres	Total	Mujeres	Total	Mujeres
TOTAL GENERAL	7.580	7.234	3.935	3.677	3.645	3.557
ANDALUCÍA	1.996	1.892	1.996	1.892	—	—
Almería	340	335	340	335	—	—
Cádiz	—	—	—	—	—	—
Córdoba	378	342	378	342	—	—
Granada	232	223	232	223	—	—
Huelva	—	—	—	—	—	—
Jaén	—	—	—	—	—	—
Málaga	703	675	703	675	—	—
Sevilla	343	317	343	317	—	—
ARAGÓN	51	49	51	49	—	—
Huesca	—	—	—	—	—	—
Teruel	—	—	—	—	—	—
Zaragoza	51	49	51	49	—	—
ASTURIAS (Principado de)	256	254	—	—	256	254
BALEARES (Islas)	77	69	77	69	—	—
CANTABRIA	319	309	—	—	319	309
CASTILLA-LA MANCHA	113	112	70	70	43	42
Albacete	113	112	70	70	43	42
Ciudad Real	—	—	—	—	—	—
Cuenca	—	—	—	—	—	—
Guadalajara	—	—	—	—	—	—
Toledo	—	—	—	—	—	—
CATALUÑA	2.016	1.943	245	203	1.771	1.740
Barcelona	1.447	1.943	245	203	1.202	1.740
Girona	376	—	—	—	376	—
Lleida	—	—	—	—	—	—
Tarragona	193	—	—	—	193	—
COMUNIDAD VALENCIANA	1.709	1.656	802	779	907	877
Alicante	758	739	689	670	69	69
Castellón	48	48	—	—	48	48
Valencia	903	869	113	109	790	760
MADRID (Comunidad de)	611	533	423	357	188	176
MURCIA (Región de)	380	367	219	208	161	159
NAVARRA (Comunidad Foral de)	52	50	52	50	—	—

COMUNIDADES AUTÓNOMAS Y PROVINCIAS	TOTAL	PLAN LOGSE GRADO ELEMENTAL		PLAN ANTERIOR				
		Primero	Segundo	Tercero	Cuarto	Quinto	Sexto	Séptimo
TOTAL GENERAL	7.580	1.953	1.519	1.419	1.058	812	508	311
ANDALUCÍA (1)	1.996	520	412	298	254	213	159	140
Almería	340	99	82	59	39	29	14	18
Cádiz	—	—	—	—	—	—	—	—
Córdoba	378	54	63	68	52	51	34	56
Granada	232	41	50	48	37	23	19	14
Huelva	—	—	—	—	—	—	—	—
Jaén	—	—	—	—	—	—	—	—
Málaga	703	189	161	105	97	70	41	40
Sevilla	343	137	56	18	29	40	51	12
ARAGÓN	51	34	17	—	—	—	—	—
Huesca	—	—	—	—	—	—	—	—
Teruel	—	—	—	—	—	—	—	—
Zaragoza	51	34	17	—	—	—	—	—
ASTURIAS (Principado de)	256	68	72	64	32	16	3	1
BALEARES (Islas)	77	28	23	9	4	4	9	—
CANTABRIA	319	63	99	107	30	8	6	6
CASTILLA-LA MANCHA	113	42	22	27	15	7	—	—
Albacete	113	42	22	27	15	7	—	—
Ciudad Real	—	—	—	—	—	—	—	—
Cuenca	—	—	—	—	—	—	—	—
Guadalajara	—	—	—	—	—	—	—	—
Toledo	—	—	—	—	—	—	—	—
CATALUÑA	2.016	496	387	355	306	239	135	98
Barcelona	1.447	349	263	250	234	163	109	79
Girona	376	93	80	66	51	46	21	19
Lleida	—	—	—	—	—	—	—	—
Tarragona	193	54	44	39	21	30	5	—
COMUNIDAD VALENCIANA	1.709	469	262	326	242	214	147	49
Alicante	758	300	109	96	103	88	62	—
Castellón	48	13	20	5	8	2	—	—
Valencia	903	156	133	225	131	124	85	49
MADRID (Comunidad de)	611	116	108	130	121	88	42	6
MURCIA (Región de)	380	117	117	103	23	15	3	2
NAVARRA (Comunidad Foral de)(2)	52	—	—	—	31	8	4	9

(1) El plan de estudios antiguo para la danza en esta comunidad incluye hasta octavo curso, por lo que este alumnado se ha agregado al de séptimo.

(2) El plan de estudios antiguo para la danza en esta comunidad incluye hasta noveno curso, por lo que este alumnado se ha agregado al de séptimo.

17. ALUMNADO MATRICULADO, POR CURSO. MUJERES.

DANZA

COMUNIDADES AUTÓNOMAS Y PROVINCIAS	TOTAL	PLAN LOGSE GRADO ELEMENTAL		PLAN ANTERIOR				
		Primero	Segundo	Tercero	Cuarto	Quinto	Sexto	Séptimo
TOTAL GENERAL	7.234	1.858	1.459	1.368	1.000	778	470	301
ANDALUCÍA (1)	1.892	489	394	288	235	201	148	137
Almería	335	96	81	58	39	29	14	18
Cádiz	—	—	—	—	—	—	—	—
Córdoba	342	44	57	64	44	48	30	55
Granada	223	39	49	46	34	22	19	14
Huelva	—	—	—	—	—	—	—	—
Jaén	—	—	—	—	—	—	—	—
Málaga	675	183	151	102	92	68	40	39
Sevilla	317	127	56	18	26	34	45	11
ARAGÓN	49	32	17	—	—	—	—	—
Huesca	—	—	—	—	—	—	—	—
Teruel	—	—	—	—	—	—	—	—
Zaragoza	49	32	17	—	—	—	—	—
ASTURIAS (Principado de)	254	67	72	64	32	16	3	—
BALEARES (Islas)	69	24	20	8	4	4	9	—
CANTABRIA	309	56	98	107	30	8	4	6
CASTILLA-LA MANCHA	112	41	22	27	15	7	—	—
Albacete	112	41	22	27	15	7	—	—
Ciudad Real	—	—	—	—	—	—	—	—
Cuenca	—	—	—	—	—	—	—	—
Guadalajara	—	—	—	—	—	—	—	—
Toledo	—	—	—	—	—	—	—	—
CATALUÑA	1.943	479	378	349	289	230	124	94
Barcelona	1.943	479	378	349	289	230	124	94
Girona	—	—	—	—	—	—	—	—
Lleida	—	—	—	—	—	—	—	—
Tarragona	—	—	—	—	—	—	—	—
COMUNIDAD VALENCIANA	1.656	458	254	313	234	208	141	48
Alicante	739	297	105	92	100	86	59	—
Castellón	48	13	20	5	8	2	—	—
Valencia	869	148	129	216	126	120	82	48
MADRID (Comunidad de)	533	100	92	112	107	82	34	6
MURCIA (Región de)	367	112	112	100	23	15	3	2
NAVARRA (Comunidad Foral de)(2)	50	—	—	—	31	7	4	8

(1) El plan de estudios antiguo para la danza en esta comunidad incluye hasta octavo curso, por lo que este alumnado se ha agregado al de séptimo.

(2) El plan de estudios antiguo para la danza en esta comunidad incluye hasta noveno curso, por lo que este alumnado se ha agregado al de séptimo.

18. ALUMNADO MATRICULADO, POR SECCIÓN Y SEXO.

DANZA

COMUNIDADES AUTÓNOMAS Y PROVINCIAS	TOTAL		DANZA ESPAÑOLA		BALLET CLÁSICO		OTROS	
	Total	Mujeres	Total	Mujeres	Total	Mujeres	Total	Mujeres
TOTAL GENERAL	8.394	8.055	2.902	2.765	4.319	4.161	1.173	1.129
ANDALUCÍA	828	808	560	540	268	268	—	—
Almería	154	153	81	80	73	73	—	—
Cádiz	—	—	—	—	—	—	—	—
Córdoba	55	52	55	52	—	—	—	—
Granada	146	144	80	78	66	66	—	—
Huelva	—	—	—	—	—	—	—	—
Jaén	—	—	—	—	—	—	—	—
Málaga	341	329	271	259	70	70	—	—
Sevilla	132	130	73	71	59	59	—	—
ASTURIAS (Principado de)	69	68	49	49	20	19	—	—
BALEARES (Islas)	77	69	—	—	77	69	—	—
CANTABRIA	543	532	290	287	253	245	—	—
CASTILLA-LA MANCHA	224	222	111	110	113	112	—	—
Albacete	224	222	111	110	113	112	—	—
Ciudad Real	—	—	—	—	—	—	—	—
Cuenca	—	—	—	—	—	—	—	—
Guadalajara	—	—	—	—	—	—	—	—
Toledo	—	—	—	—	—	—	—	—
CATALUÑA	2.154	2.080	363	344	1.557	1.526	234	210
Barcelona	1.601	1.528	341	322	1.083	1.053	177	153
Girona	297	297	—	—	277	277	20	20
Lleida	—	—	—	—	—	—	—	—
Tarragona	256	255	22	22	197	196	37	37
COMUNIDAD VALENCIANA	3.065	2.975	831	807	1.295	1.249	939	919
Alicante	1.684	1.645	540	526	654	638	490	481
Castellón	60	60	—	—	15	15	45	45
Valencia	1.321	1.270	291	281	626	596	404	393
MADRID (Comunidad de)	699	594	351	294	348	300	—	—
MURCIA (Región de)	683	657	340	327	343	330	—	—
NAVARRA (Comunidad Foral de)	52	50	7	7	45	43	—	—

19. ALUMNADO DE MATRICULA LIBRE EN EL CURSO ANTERIOR, POR SEXO.

DANZA

COMUNIDADES AUTÓNOMAS Y PROVINCIAS	TOTAL	HOMBRES	MUJERES
TOTAL GENERAL	2.232	101	2.131
ANDALUCÍA	—	—	—
Almería	—	—	—
Cádiz	—	—	—
Córdoba	—	—	—
Granada	—	—	—
Huelva	—	—	—
Jaén	—	—	—
Málaga	—	—	—
Sevilla	—	—	—
ASTURIAS (Principado de)	—	—	—
BALEARES (Islas)	21	1	20
CANTABRIA	—	—	—
CASTILLA-LA MANCHA	64	1	63
Albacete	64	1	63
Ciudad Real	—	—	—
Cuenca	—	—	—
Guadalajara	—	—	—
Toledo	—	—	—
CATALUÑA	—	—	—
Barcelona	—	—	—
Girona	—	—	—
Lleida	—	—	—
Tarragona	—	—	—
COMUNIDAD VALENCIANA	383	7	376
Alicante	383	7	376
Castellón	—	—	—
Valencia	—	—	—
MADRID (Comunidad de)	1.644	85	1.559
MURCIA (Región de)	120	7	113
NAVARRA (Comunidad Foral de)	—	—	—

20. ALUMNADO QUE TERMINÓ LOS ESTUDIOS EN EL CURSO ACADÉMICO ANTERIOR, POR SECCIÓN Y SEXO.

DANZA

COMUNIDADES AUTÓNOMAS Y PROVINCIAS	DANZA ESPAÑOLA		BALLET CLÁSICO		OTROS	
	Total	Mujeres	Total	Mujeres	Total	Mujeres
TOTAL GENERAL (*)	89	89	170	156	52	49
ANDALUCÍA
Almería
Cádiz
Córdoba
Granada
Huelva
Jaén
Málaga
Sevilla
ARAGÓN	—	—	—	—	—	—
Huesca	—	—	—	—	—	—
Teruel	—	—	—	—	—	—
Zaragoza	—	—	—	—	—	—
ASTURIAS (Principado de)	—	—	—	—	—	—
BALEARES (Islas)	—	—	—	—	—	—
CANTABRIA	—	—	—	—	—	—
CASTILLA-LA MANCHA	1	1	3	3	—	—
Albacete	1	1	3	3	—	—
Ciudad Real	—	—	—	—	—	—
Cuenca	—	—	—	—	—	—
Guadalajara	—	—	—	—	—	—
Toledo	—	—	—	—	—	—
CATALUÑA
Barcelona
Girona
Lleida
Tarragona
COMUNIDAD VALENCIANA	30	30	117	112	52	49
Alicante	21	21	30	28	44	41
Castellón	—	—	—	—	—	—
Valencia	9	9	87	84	8	8
MADRID (Comunidad de)	53	53	47	39	—	—
MURCIA (Región de)	5	5	3	2	—	—
NAVARRA (Comunidad Foral de)	—	—	—	—	—	—

(*) La cifra del Total General no corresponde al Total Nacional ya que faltan los datos de Andalucía y Cataluña.

II.1.3. ARTE DRAMÁTICO

21. CENTROS Y PROFESORADO POR SEXO

ARTE DRAMÁTICO

COMUNIDADES AUTÓNOMAS Y PROVINCIAS	CENTROS	PROFESORADO		
		TOTAL	HOMBRES	MUJERES
TOTAL GENERAL	8	242	163	79
ANDALUCÍA	3	50	29	21
Córdoba	1	12	7	5
Málaga	1	23	14	9
Sevilla	1	15	8	7
CATALUÑA	2	111	83	28
Barcelona	2	111	83	28
COMUNIDAD VALENCIANA	1	11	6	5
Valencia	1	11	6	5
MADRID	1	44	31	13
MURCIA	1	26	14	12

22. ALUMNADO MATRICULADO PLAN LOGSE, POR CURSO Y SEXO.

COMUNIDADES AUTÓNOMAS Y PROVINCIAS	TOTAL		PRIMERO		SEGUNDO		TERCERO	
	Total	Mujeres	Total	Mujeres	Total	Mujeres	Total	Mujeres
TOTAL GENERAL	877	523	391	227	277	163	209	133
ANDALUCÍA	328	216	150	96	97	66	81	54
Córdoba	66	48	26	19	16	11	24	18
Málaga	156	98	80	48	47	31	29	19
Sevilla	106	70	44	29	34	24	28	17
CATALUÑA	191	122	73	50	67	34	51	38
Barcelona	191	122	73	50	67	34	51	38
COMUNIDAD VALENCIANA	45	27	24	13	21	14	—	—
Valencia	45	27	24	13	21	14	—	—
MADRID	176	88	67	28	56	29	53	31
MURCIA	137	70	77	40	36	20	24	10

23. ALUMNADO MATRICULADO PLAN LOGSE, POR ESPECIALIDAD Y SEXO.

COMUNIDADES AUTÓNOMAS Y PROVINCIAS	TOTAL		DIRECCIÓN DE ESCENA		ESCENOGRAFÍA Y DRAMATURGIA		INTERPRETACIÓN	
	Total	Mujeres	Total	Mujeres	Total	Mujeres	Total	Mujeres
TOTAL GENERAL (*)	605	346	121	54	64	38	420	254
ANDALUCÍA	101	66	—	—	35	18	66	48
Córdoba	66	48	—	—	—	—	66	48
Málaga	35	18	—	—	35	18	—	—
Sevilla	—	—	—	—	—	—	—	—
CATALUÑA	191	122	35	16	29	20	127	86
Barcelona	191	122	35	16	29	20	127	86
COMUNIDAD VALENCIANA
Valencia
MADRID	176	88	59	27	—	—	117	61
MURCIA	137	70	27	11	—	—	110	59

(*) La cifra del Total General no corresponde al Total Nacional, ya que faltan los datos de la Comunidad Valenciana

**24. ALUMNADO MATRICULADO EN EL PLAN ANTERIOR 1974,
POR CURSO Y SEXO**

ARTE DRAMÁTICO

COMUNIDADES AUTÓNOMAS Y PROVINCIAS	TOTAL		PRIMERO		SEGUNDO		TERCERO	
	Total	Mujeres	Total	Mujeres	Total	Mujeres	Total	Mujeres
TOTAL GENERAL	91	52	2	1	16	9	73	42
ANDALUCÍA	47	25	—	—	—	—	47	25
Córdoba	19	11	—	—	—	—	19	11
Málaga	28	14	—	—	—	—	28	14
Sevilla	—	—	—	—	—	—	—	—
CATALUÑA	—	—	—	—	—	—	—	—
Barcelona	—	—	—	—	—	—	—	—
COMUNIDAD VALENCIANA	12	6	—	—	—	—	12	6
Valencia	12	6	—	—	—	—	12	6
MADRID	6	3	—	—	—	—	6	3
MURCIA	26	18	2	1	16	9	8	8

**25. ALUMNADO QUE TERMINÓ EN EL CURSO ACADÉMICO ANTERIOR
(PLAN ANTERIOR 1974), POR SEXO.**

COMUNIDADES AUTÓNOMAS Y PROVINCIAS	TOTAL	HOMBRES	MUJERES
TOTAL GENERAL (*)	56	28	28
ANDALUCÍA
Córdoba
Málaga
Sevilla
CATALUÑA	—	—	—
Barcelona	—	—	—
COMUNIDAD VALENCIANA	8	4	4
Valencia	8	4	4
MADRID	27	14	13
MURCIA	21	10	11

(*) La cifra del Total General no corresponde al Total Nacional, ya que faltan los datos Andalucía.

II.2. ENSEÑANZA DE IDIOMAS

1. CENTROS. PROFESORADO, POR SEXO Y DEDICACIÓN.

IDIOMAS

COMUNIDADES AUTÓNOMAS Y PROVINCIAS	CENTROS	PROFESORADO				
		SEXO			DEDICACIÓN	
		Total	Hombres	Mujeres	Completa	Parcial
TOTAL GENERAL	155	2.569	684	1.885	2.506	63
ANDALUCÍA	22	234	68	166	234	—
Almería	3	27	8	19	27	—
Cádiz	5	36	13	23	36	—
Córdoba	1	15	3	12	15	—
Granada	1	9	2	7	9	—
Huelva	2	18	4	14	18	—
Jaén	3	23	8	15	23	—
Málaga	5	97	28	69	97	—
Sevilla	2	9	2	7	9	—
ARAGÓN	13	152	39	113	142	10
Huesca	3	31	7	24	27	4
Teruel	2	17	3	14	17	—
Zaragoza	8	104	29	75	98	6
ASTURIAS (Principado de)	7	114	21	93	113	1
BALEARES (Islas)	1	26	12	14	25	1
CANARIAS	9	90	20	70	88	2
Las Palmas	4	49	12	37	47	2
Santa Cruz de Tenerife	5	41	8	33	41	—
CANTABRIA	2	53	13	40	52	1
CASTILLA Y LEÓN	14	280	70	210	268	12
Ávila	2	21	3	18	21	—
Burgos	3	65	22	43	62	3
León	3	57	14	43	55	2
Palencia	1	22	6	16	21	1
Salamanca	1	41	8	33	38	3
Segovia	1	21	4	17	20	1
Soria	1	14	4	10	13	1
Valladolid	1	28	5	23	28	—
Zamora	1	11	4	7	10	1
CASTILLA-LA MANCHA	14	174	48	126	167	7
Albacete	4	50	15	35	49	1
Ciudad Real	6	69	20	49	64	5
Cuenca	1	13	3	10	13	—
Guadalajara	1	16	5	11	15	1
Toledo	2	26	5	21	26	—
CATALUÑA	8	246	56	190	234	12
Barcelona	5	162	41	121	153	9
Girona	1	31	5	26	28	3
Lleida	1	29	8	21	29	—
Tarragona	1	24	2	22	24	—
COMUNIDAD VALENCIANA	8	216	65	151	215	1
Alicante	2	66	26	40	66	—
Castellón	1	29	5	24	29	—
Valencia	5	121	34	87	120	1
EXTREMADURA	10	95	29	66	94	1
Badajoz	6	57	24	33	56	1
Cáceres	4	38	5	33	38	—
GALICIA (1)	7	154	45	109	153	1
La Coruña	2	87	23	64	86	1
Lugo	2	5	2	3	5	—
Orense	1
Pontevedra	2	62	20	42	62	—
MADRID (Comunidad de)	25	428	108	320	422	6
MURCIA (Región de)	4	65	20	45	64	1
NAVARRA (Comunidad Foral de)	2	49	22	27	43	6
PAÍS VASCO	6	157	41	116	157	—
Álava	1	25	8	17	25	—
Guipúzcoa	2	43	10	33	43	—
Vizcaya	3	89	23	66	89	—
RIOJA (La)	2	26	4	22	26	—
CEUTA	—	—	—	—	—	—
MELILLA	1	10	3	7	9	1

(1) La cifra de centros corresponde al número total de centros, pero faltan los datos de Orense y de un centro de Lugo.

**2. ALUMNADO MATRICULADO, POR IDIOMA.
MATRÍCULA OFICIAL. AMBOS SEXOS.**

**IDIOMAS
(Continúa)**

COMUNIDADES AUTÓNOMAS Y PROVINCIAS	Total	Alemán	Arabe	Chino	Danés	Francés	Griego	Inglés	Irlandés	Italiano	Japonés
TOTAL GENERAL	242.265	25.910	1.263	268	61	46.379	413	147.130	—	7.380	521
ANDALUCÍA	22.314	2.260	329	—	—	3.870	88	14.368	—	715	117
Almería	2.382	268	—	—	—	477	—	1.511	—	126	—
Cádiz	3.713	584	—	—	—	567	—	2.315	—	174	—
Córdoba	1.121	158	—	—	—	245	—	718	—	—	—
Granada	699	67	—	—	—	169	—	463	—	—	—
Huelva	1.279	192	—	—	—	287	—	800	—	—	—
Jaén	2.351	298	—	—	—	272	—	1.781	—	—	—
Málaga	9.951	693	329	—	—	1.646	88	6.169	—	415	117
Sevilla	818	—	—	—	—	207	—	611	—	—	—
ARAGÓN	12.805	1.100	—	—	—	3.011	—	7.945	—	472	—
Huesca	2.362	132	—	—	—	674	—	1.487	—	69	—
Teruel	1.044	73	—	—	—	183	—	788	—	—	—
Zaragoza	9.399	895	—	—	—	2.154	—	5.670	—	403	—
ASTURIAS (Principado de)	11.568	1.065	—	—	—	2.145	—	8.125	—	233	—
BALEARES (Islas)	2.627	459	—	—	—	335	—	1.493	—	—	—
CANARIAS	9.492	2.218	—	—	—	1.494	—	5.272	—	310	—
Las Palmas	5.022	1.214	—	—	—	879	—	2.777	—	—	—
Santa Cruz de Tenerife	4.470	1.004	—	—	—	615	—	2.495	—	310	—
CANTABRIA	5.577	424	—	—	—	1.150	—	4.003	—	—	—
CASTILLA Y LEÓN	25.762	2.414	—	—	—	4.764	—	17.033	—	1.184	—
Ávila	1.264	72	—	—	—	197	—	953	—	42	—
Burgos	6.126	429	—	—	—	1.082	—	4.341	—	274	—
León	4.966	518	—	—	—	953	—	3.296	—	199	—
Palencia	2.378	170	—	—	—	415	—	1.793	—	—	—
Salamanca	3.278	518	—	—	—	551	—	1.808	—	401	—
Segovia	2.210	193	—	—	—	475	—	1.448	—	94	—
Soria	1.233	110	—	—	—	175	—	948	—	—	—
Valladolid	3.031	328	—	—	—	755	—	1.774	—	174	—
Zamora	909	76	—	—	—	161	—	672	—	—	—
CASTILLA-LA MANCHA	15.238	945	—	—	—	2.245	—	11.743	—	305	—
Albacete	4.817	215	—	—	—	674	—	3.790	—	138	—
Ciudad Real	5.897	291	—	—	—	831	—	4.634	—	141	—
Cuenca	963	99	—	—	—	130	—	734	—	—	—
Guadalajara	1.542	205	—	—	—	270	—	1.067	—	—	—
Toledo	2.019	135	—	—	—	340	—	1.518	—	26	—
CATALUÑA	20.476	3.258	277	137	—	3.413	181	9.900	—	744	205
Barcelona	14.437	2.178	277	137	—	2.256	181	6.438	—	404	205
Girona	2.060	321	—	—	—	429	—	1.170	—	140	—
Lleida	2.259	305	—	—	—	463	—	1.291	—	200	—
Tarragona	1.720	454	—	—	—	265	—	1.001	—	—	—
COMUNIDAD VALENCIANA	23.336	2.766	361	—	—	4.884	—	12.227	—	1.105	—
Alicante	6.712	648	95	—	—	1.429	—	3.846	—	284	—
Castellón	3.014	427	—	—	—	507	—	1.752	—	150	—
Valencia	13.610	1.691	266	—	—	2.948	—	6.629	—	671	—
EXTREMADURA	7.870	517	—	—	—	1.017	—	6.076	—	138	—
Badajoz	4.712	193	—	—	—	577	—	3.820	—	—	—
Cáceres	3.158	324	—	—	—	440	—	2.256	—	138	—
GALICIA	11.602	1.031	—	—	—	2.274	—	6.835	—	421	—
La Coruña	5.874	505	—	—	—	1.263	—	3.851	—	255	—
Lugo	255	—	—	—	—	35	—	220	—	—	—
Orense
Pontevedra	4.432	526	—	—	—	976	—	2.764	—	166	—
MADRID (Comunidad de)	41.835	4.703	192	131	61	9.065	144	24.435	—	971	199
MURCIA (Región de)	8.030	656	—	—	—	1.686	—	5.359	—	329	—
NAVARRA (Comunidad Foral de)	4.158	511	—	—	—	803	—	1.834	—	251	—
PAÍS VASCO	15.941	1.275	—	—	—	3.524	—	8.160	—	1	—
Álava	2.608	342	—	—	—	368	—	1.343	—	—	—
Guipúzcoa	3.791	228	—	—	—	988	—	1.912	—	—	—
Vizcaya	9.542	705	—	—	—	2.168	—	4.905	—	1	—
RIOJA (La)	2.768	308	—	—	—	480	—	1.779	—	201	—
CEUTA	—	—	—	—	—	—	—	—	—	—	—
MELILLA	866	—	104	—	—	219	—	543	—	—	—

NOTA: En Galicia faltan los datos de Orense y de un centro de Lugo.

**2. ALUMNADO MATRICULADO, POR IDIOMA.
MATRÍCULA OFICIAL. AMBOS SEXOS.**

**IDIOMAS
(Conclusión)**

COMUNIDADES AUTÓNOMAS Y PROVINCIAS	Neerlandés	Portugués	Rumano	Ruso	Español para Extranjeros	Catalán	Euskera	Gallego	Valenciano
TOTAL GENERAL	131	429	108	1.677	4.028	1.154	3.538	945	930
ANDALUCÍA	—	—	—	90	477	—	—	—	—
Almería	—	—	—	—	—	—	—	—	—
Cádiz	—	—	—	—	73	—	—	—	—
Córdoba	—	—	—	—	—	—	—	—	—
Granada	—	—	—	—	—	—	—	—	—
Huelva	—	—	—	—	—	—	—	—	—
Jaén	—	—	—	—	—	—	—	—	—
Málaga	—	—	—	90	404	—	—	—	—
Sevilla	—	—	—	—	—	—	—	—	—
ARAGÓN	—	—	—	79	198	—	—	—	—
Huesca	—	—	—	—	—	—	—	—	—
Teruel	—	—	—	—	—	—	—	—	—
Zaragoza	—	—	—	79	198	—	—	—	—
ASTURIAS (Principado de)	—	—	—	—	—	—	—	—	—
BALEARES (Islas)	—	—	—	—	111	229	—	—	—
CANARIAS	—	—	—	—	198	—	—	—	—
Las Palmas	—	—	—	—	152	—	—	—	—
Santa Cruz de Tenerife	—	—	—	—	46	—	—	—	—
CANTABRIA	—	—	—	—	—	—	—	—	—
CASTILLA Y LEÓN	—	—	—	84	283	—	—	—	—
Avila	—	—	—	—	—	—	—	—	—
Burgos	—	—	—	84	—	—	—	—	—
León	—	—	—	—	—	—	—	—	—
Palencia	—	—	—	—	—	—	—	—	—
Salamanca	—	—	—	—	283	—	—	—	—
Segovia	—	—	—	—	—	—	—	—	—
Soria	—	—	—	—	—	—	—	—	—
Valladolid	—	—	—	—	—	—	—	—	—
Zamora	—	—	—	—	—	—	—	—	—
CASTILLA-LA MANCHA	—	—	—	—	—	—	—	—	—
Albacete	—	—	—	—	—	—	—	—	—
Ciudad Real	—	—	—	—	—	—	—	—	—
Cuenca	—	—	—	—	—	—	—	—	—
Guadalajara	—	—	—	—	—	—	—	—	—
Toledo	—	—	—	—	—	—	—	—	—
CATALUÑA	—	112	—	458	955	781	55	—	—
Barcelona	—	112	—	458	955	781	55	—	—
Girona	—	—	—	—	—	—	—	—	—
Lleida	—	—	—	—	—	—	—	—	—
Tarragona	—	—	—	—	—	—	—	—	—
COMUNIDAD VALENCIANA	—	—	—	466	597	—	—	—	930
Alicante	—	—	—	99	156	—	—	—	155
Castellón	—	—	—	—	—	—	—	—	178
Valencia	—	—	—	367	441	—	—	—	597
EXTREMADURA	—	122	—	—	—	—	—	—	—
Badajoz	—	122	—	—	—	—	—	—	—
Cáceres	—	—	—	—	—	—	—	—	—
GALICIA	—	51	—	91	45	—	—	854	—
La Coruña	—	51	—	91	45	—	—	424	—
Lugo	—	—	—	—	—	—	—	—	—
Orense
Pontevedra	—	—	—	—	—	—	—	430	—
MADRID (Comunidad de)	131	144	108	306	911	144	99	91	—
MURCIA (Región de)	—	—	—	—	—	—	—	—	—
NAVARRA (Comunidad Foral de)	—	—	—	—	—	—	759	—	—
PAÍS VASCO	—	—	—	103	253	—	2.625	—	—
Álava	—	—	—	—	—	—	555	—	—
Guipúzcoa	—	—	—	—	—	—	663	—	—
Vizcaya	—	—	—	103	253	—	1.407	—	—
RIOJA (La)	—	—	—	—	—	—	—	—	—
CEUTA	—	—	—	—	—	—	—	—	—
MELILLA	—	—	—	—	—	—	—	—	—

NOTA: En Galicia faltan los datos de Orense y de un centro de Lugo.

**3. ALUMNADO MATRICULADO, POR IDIOMA.
MATRÍCULA OFICIAL. MUJERES.**

**IDIOMAS
(Continúa)**

COMUNIDADES AUTÓNOMAS Y PROVINCIAS	Total (*)	Alemán	Arabe	Chino	Danés	Francés	Griego	Inglés	Irlandés	Italiano	Japonés
TOTAL GENERAL	172.146	17.373	806	147	49	34.553	293	96.000	—	5.401	281
ANDALUCÍA	15.412	1.498	205	—	—	2.902	59	9.820	—	572	44
Almería	1.670	165	—	—	—	358	—	1.049	—	98	—
Cádiz	2.571	391	—	—	—	406	—	1.595	—	141	—
Córdoba	792	98	—	—	—	196	—	498	—	—	—
Granada	465	43	—	—	—	125	—	297	—	—	—
Huelva	882	130	—	—	—	206	—	546	—	—	—
Jaén	1.531	186	—	—	—	197	—	1.148	—	—	—
Málaga	6.912	485	205	—	—	1.258	59	4.254	—	333	44
Sevilla	589	—	—	—	—	156	—	433	—	—	—
ARAGÓN	8.872	742	—	—	—	2.216	—	5.382	—	377	—
Huesca	1.656	96	—	—	—	481	—	1.025	—	54	—
Teruel	689	43	—	—	—	141	—	505	—	—	—
Zaragoza	6.527	603	—	—	—	1.594	—	3.852	—	323	—
ASTURIAS (Principado de)	8.203	738	—	—	—	1.714	—	5.568	—	183	—
BALEARES (Islas)	1.833	334	—	—	—	194	—	1.051	—	—	—
CANARIAS	7.611	1.572	—	—	—	1.989	—	3.662	—	245	—
Las Palmas	4.430	867	—	—	—	1.515	—	1.941	—	—	—
Santa Cruz de Tenerife	3.181	705	—	—	—	474	—	1.721	—	245	—
CANTABRIA	3.942	293	—	—	—	899	—	2.750	—	—	—
CASTILLA Y LEÓN	17.872	1.635	—	—	—	3.627	—	11.486	—	893	—
Ávila	844	48	—	—	—	148	—	618	—	30	—
Burgos	4.195	301	—	—	—	779	—	2.878	—	179	—
León	3.560	349	—	—	—	753	—	2.288	—	170	—
Palencia	1.535	107	—	—	—	296	—	1.132	—	—	—
Salamanca	2.590	365	—	—	—	431	—	1.312	—	309	—
Segovia	1.500	121	—	—	—	363	—	949	—	67	—
Soria	790	81	—	—	—	129	—	580	—	—	—
Valladolid	2.243	215	—	—	—	614	—	1.276	—	138	—
Zamora	615	48	—	—	—	114	—	453	—	—	—
CASTILLA-LA MANCHA	9.892	605	—	—	—	1.648	—	7.414	—	225	—
Albacete	3.150	129	—	—	—	495	—	2.426	—	100	—
Ciudad Real	3.818	204	—	—	—	614	—	2.894	—	106	—
Cuenca	619	58	—	—	—	94	—	467	—	—	—
Guadalajara	991	132	—	—	—	196	—	663	—	—	—
Toledo	1.314	82	—	—	—	249	—	964	—	19	—
CATALUÑA	14.750	2.348	184	68	—	2.658	126	7.015	—	591	118
Barcelona	10.324	1.556	184	68	—	1.775	126	4.526	—	329	118
Girona	1.526	234	—	—	—	330	—	854	—	108	—
Lleida	1.697	240	—	—	—	368	—	935	—	154	—
Tarragona	1.203	318	—	—	—	185	—	700	—	—	—
COMUNIDAD VALENCIANA	17.441	2.041	222	—	—	3.852	—	9.050	—	876	—
Alicante	5.229	496	72	—	—	1.111	—	2.993	—	225	—
Castellón	2.277	310	—	—	—	410	—	1.286	—	123	—
Valencia	9.935	1.235	150	—	—	2.331	—	4.771	—	528	—
EXTREMADURA	5.211	364	—	—	—	756	—	3.910	—	113	—
Badajoz	3.014	122	—	—	—	419	—	2.405	—	—	—
Cáceres	2.197	242	—	—	—	337	—	1.505	—	113	—
GALICIA	8.874
La Coruña	5.010
Lugo	177
Orense
Pontevedra	3.687
MADRID (Comunidad de)	29.198	3.254	144	79	49	6.856	108	16.453	—	736	119
MURCIA (Región de)	5.554	431	—	—	—	1.270	—	3.602	—	251	—
NAVARRA (Comunidad Foral de)	3.048	358	—	—	—	640	—	1.326	—	191	—
PAÍS VASCO	12.007	955	—	—	—	2.850	—	5.970	—	1	—
Álava	1.886	250	—	—	—	291	—	921	—	—	—
Guipúzcoa	2.892	171	—	—	—	800	—	1.390	—	—	—
Vizcaya	7.229	534	—	—	—	1.759	—	3.659	—	1	—
RIOJA (La)	1.950	205	—	—	—	366	—	1.232	—	147	—
CEUTA	—	—	—	—	—	—	—	—	—	—	—
MELILLA	476	—	51	—	—	116	—	309	—	—	—

NOTA: En Galicia faltan los datos de Orense y de un centro de Lugo.

(*) Este total no corresponde a la desagregación por idioma, ya que falta este dato de Galicia.

**3. ALUMNADO MATRICULADO, POR IDIOMA.
MATRÍCULA OFICIAL. MUJERES.**

**IDIOMAS
(Conclusión)**

COMUNIDADES AUTÓNOMAS Y PROVINCIAS	Neerlandés	Portugués	Rumano	Ruso	Español para Extranjeros	Catalán	Euskera	Gallego	Valenciano
TOTAL GENERAL	98	257	81	1.018	2.652	835	2.627	55	746
ANDALUCÍA	—	—	—	33	279	—	—	—	—
Almería	—	—	—	—	—	—	—	—	—
Cádiz	—	—	—	—	38	—	—	—	—
Córdoba	—	—	—	—	—	—	—	—	—
Granada	—	—	—	—	—	—	—	—	—
Huelva	—	—	—	—	—	—	—	—	—
Jaén	—	—	—	—	—	—	—	—	—
Málaga	—	—	—	33	241	—	—	—	—
Sevilla	—	—	—	—	—	—	—	—	—
ARAGÓN	—	—	—	46	109	—	—	—	—
Huesca	—	—	—	—	—	—	—	—	—
Teruel	—	—	—	—	—	—	—	—	—
Zaragoza	—	—	—	46	109	—	—	—	—
ASTURIAS (Principado de)	—	—	—	—	—	—	—	—	—
BALEARES (Islas)	—	—	—	—	71	183	—	—	—
CANARIAS	—	—	—	—	143	—	—	—	—
Las Palmas	—	—	—	—	107	—	—	—	—
Santa Cruz de Tenerife	—	—	—	—	36	—	—	—	—
CANTABRIA	—	—	—	—	—	—	—	—	—
CASTILLA Y LEÓN	—	—	—	58	173	—	—	—	—
Ávila	—	—	—	—	—	—	—	—	—
Burgos	—	—	—	58	—	—	—	—	—
León	—	—	—	—	—	—	—	—	—
Palencia	—	—	—	—	—	—	—	—	—
Salamanca	—	—	—	—	173	—	—	—	—
Segovia	—	—	—	—	—	—	—	—	—
Soria	—	—	—	—	—	—	—	—	—
Valladolid	—	—	—	—	—	—	—	—	—
Zamora	—	—	—	—	—	—	—	—	—
CASTILLA-LA MANCHA	—	—	—	—	—	—	—	—	—
Albacete	—	—	—	—	—	—	—	—	—
Ciudad Real	—	—	—	—	—	—	—	—	—
Cuenca	—	—	—	—	—	—	—	—	—
Guadalajara	—	—	—	—	—	—	—	—	—
Toledo	—	—	—	—	—	—	—	—	—
CATALUÑA	—	81	—	306	665	566	24	—	—
Barcelona	—	81	—	306	665	566	24	—	—
Girona	—	—	—	—	—	—	—	—	—
Lleida	—	—	—	—	—	—	—	—	—
Tarragona	—	—	—	—	—	—	—	—	—
COMUNIDAD VALENCIANA	—	—	—	287	367	—	—	—	746
Alicante	—	—	—	81	126	—	—	—	125
Castellón	—	—	—	—	—	—	—	—	148
Valencia	—	—	—	206	241	—	—	—	473
EXTREMADURA	—	68	—	—	—	—	—	—	—
Badajoz	—	68	—	—	—	—	—	—	—
Cáceres	—	—	—	—	—	—	—	—	—
GALICIA
La Coruña
Lugo
Orense
Pontevedra
MADRID (Comunidad de)	98	108	81	230	683	86	59	55	—
MURCIA (Región de)	—	—	—	—	—	—	—	—	—
NAVARRA (Comunidad Foral de)	—	—	—	—	—	—	533	—	—
PAÍS VASCO	—	—	—	58	162	—	2.011	—	—
Álava	—	—	—	—	—	—	424	—	—
Guipúzcoa	—	—	—	—	—	—	531	—	—
Vizcaya	—	—	—	58	162	—	1.056	—	—
RIOJA (La)	—	—	—	—	—	—	—	—	—
CEUTA	—	—	—	—	—	—	—	—	—
MELILLA	—	—	—	—	—	—	—	—	—

4. ALUMNADO QUE APROBÓ LA REVÁLIDA Y EL CICLO SUPERIOR EN EL CURSO ACADÉMICO ANTERIOR, POR SEXO E IDIOMA.

**IDIOMAS
(Continúa)**

COMUNIDADES AUTÓNOMAS Y PROVINCIAS	Total	Del Total Mujeres	Alemán	Arabe	Chino	Danés	Francés	Griego	Inglés	Irlandés	Italiano
TOTAL GENERAL (*)	5.981	4.376	442	12	—	—	1.061	22	3.475	—	176
ANDALUCÍA
Almería
Cádiz
Córdoba
Granada
Huelva
Jaén
Málaga
Sevilla
ARAGÓN	410	292	37	—	—	—	111	—	228	—	22
Huesca	41	28	3	—	—	—	10	—	21	—	7
Teruel	35	26	2	—	—	—	8	—	25	—	—
Zaragoza	334	238	32	—	—	—	93	—	182	—	15
ASTURIAS (Principado de)	201	150	24	—	—	—	44	—	122	—	11
BALEARES (Islas)	64	41	1	—	—	—	4	—	52	—	—
CANARIAS	80	87	21	—	—	—	3	—	56	—	—
Las Palmas	80	87	21	—	—	—	3	—	56	—	—
Santa Cruz de Tenerife	—	—	—	—	—	—	—	—	—	—	—
CANTABRIA	57	43	9	—	—	—	7	—	41	—	—
CASTILLA Y LEÓN	527	387	39	—	—	—	95	—	357	—	19
Ávila	17	11	3	—	—	—	3	—	9	—	2
Burgos	71	49	—	—	—	—	13	—	51	—	7
León	113	92	11	—	—	—	32	—	70	—	—
Palencia	25	16	3	—	—	—	6	—	16	—	—
Salamanca	110	83	4	—	—	—	13	—	68	—	8
Segovia	48	30	4	—	—	—	9	—	33	—	2
Soria	54	39	5	—	—	—	9	—	40	—	—
Valladolid	79	60	9	—	—	—	10	—	60	—	—
Zamora	10	7	—	—	—	—	—	—	10	—	—
CASTILLA-LA MANCHA	311	216	32	—	—	—	54	—	218	—	7
Albacete	86	56	1	—	—	—	12	—	69	—	4
Ciudad Real	85	64	5	—	—	—	14	—	63	—	3
Cuenca	11	9	1	—	—	—	8	—	2	—	—
Guadalajara	95	67	24	—	—	—	7	—	64	—	—
Toledo	34	20	1	—	—	—	13	—	20	—	—
CATALUÑA (1)	1.201	867	129	2	—	—	246	19	564	—	58
Barcelona	742	..	86	2	—	—	160	19	271	—	21
Girona	141	..	22	—	—	—	24	—	80	—	15
Lleida	202	..	10	—	—	—	38	—	132	—	22
Tarragona	116	..	11	—	—	—	24	—	81	—	—
COMUNIDAD VALENCIANA	1.162	836	80	4	—	—	189	—	775	—	19
Alicante	328	238	32	2	—	—	47	—	226	—	4
Castellón	184	134	9	—	—	—	16	—	144	—	2
Valencia	650	464	39	2	—	—	126	—	405	—	13
EXTREMADURA	119	79	1	—	—	—	30	—	82	—	—
Badajoz	84	54	—	—	—	—	24	—	54	—	—
Cáceres	35	25	1	—	—	—	6	—	28	—	—
GALICIA
La Coruña
Lugo
Orense
Pontevedra
MADRID (Comunidad de)	836	631	11	6	—	—	125	3	552	—	25
MURCIA (Región de)	169	131	9	—	—	—	31	—	116	—	13
NAVARRA (Comunidad Foral de)	320	216	19	—	—	—	45	—	82	—	2
PAÍS VASCO	437	337	21	—	—	—	53	—	176	—	—
Álava	42	35	8	—	—	—	11	—	9	—	—
Guipúzcoa	86	75	1	—	—	—	25	—	24	—	—
Vizcaya	309	227	12	—	—	—	17	—	143	—	—
RIOJA (La)	72	55	7	—	—	—	20	—	45	—	—
CEUTA	—	—	—	—	—	—	—	—	—	—	—
MELILLA	15	8	2	—	—	—	4	—	9	—	—

(*) La cifra del Total General no corresponde al Total Nacional, ya que faltan los datos de Andalucía y Galicia.

(1) La distribución por sexo ha sido estimada.

4. ALUMNADO QUE APROBÓ LA REVÁLIDA Y EL CICLO SUPERIOR EN EL CURSO ACADÉMICO ANTERIOR, POR SEXO E IDIOMA.

**IDIOMAS
(Conclusión)**

COMUNIDADES AUTÓNOMAS Y PROVINCIAS	Japonés	Neerlandés	Portugués	Rumano	Ruso	Español para Extranjeros	Catalán	Euskera	Gallego	Valenciano
TOTAL GENERAL (*)	7	2	20	6	13	277	84	342	2	40
ANDALUCÍA
Almería
Cádiz
Córdoba
Granada
Huelva
Jaén
Málaga
Sevilla
ARAGÓN	—	—	—	—	—	12	—	—	—	—
Huesca	—	—	—	—	—	—	—	—	—	—
Teruel	—	—	—	—	—	—	—	—	—	—
Zaragoza	—	—	—	—	—	12	—	—	—	—
ASTURIAS (Principado de)	—	—	—	—	—	—	—	—	—	—
BALEARES (Islas)	—	—	—	—	—	—	7	—	—	—
CANARIAS	—	—	—	—	—	—	—	—	—	—
Las Palmas	—	—	—	—	—	—	—	—	—	—
Santa Cruz de Tenerife	—	—	—	—	—	—	—	—	—	—
CANTABRIA	—	—	—	—	—	—	—	—	—	—
CASTILLA Y LEÓN	—	—	—	—	—	17	—	—	—	—
Avila	—	—	—	—	—	—	—	—	—	—
Burgos	—	—	—	—	—	—	—	—	—	—
León	—	—	—	—	—	—	—	—	—	—
Palencia	—	—	—	—	—	—	—	—	—	—
Salamanca	—	—	—	—	—	17	—	—	—	—
Segovia	—	—	—	—	—	—	—	—	—	—
Soria	—	—	—	—	—	—	—	—	—	—
Valladolid	—	—	—	—	—	—	—	—	—	—
Zamora	—	—	—	—	—	—	—	—	—	—
CASTILLA-LA MANCHA	—	—	—	—	—	—	—	—	—	—
Albacete	—	—	—	—	—	—	—	—	—	—
Ciudad Real	—	—	—	—	—	—	—	—	—	—
Cuenca	—	—	—	—	—	—	—	—	—	—
Guadalajara	—	—	—	—	—	—	—	—	—	—
Toledo	—	—	—	—	—	—	—	—	—	—
CATALUÑA	6	—	6	—	8	88	75	—	—	—
Barcelona	6	—	6	—	8	88	75	—	—	—
Girona	—	—	—	—	—	—	—	—	—	—
Lleida	—	—	—	—	—	—	—	—	—	—
Tarragona	—	—	—	—	—	—	—	—	—	—
COMUNIDAD VALENCIANA	—	—	—	—	4	51	—	—	—	40
Alicante	—	—	—	—	—	8	—	—	—	9
Castellón	—	—	—	—	—	—	—	—	—	13
Valencia	—	—	—	—	4	43	—	—	—	18
EXTREMADURA	—	—	6	—	—	—	—	—	—	—
Badajoz	—	—	6	—	—	—	—	—	—	—
Cáceres	—	—	—	—	—	—	—	—	—	—
GALICIA
La Coruña
Lugo
Orense
Pontevedra
MADRID (Comunidad de)	1	2	8	6	—	93	2	—	2	—
MURCIA (Región de)	—	—	—	—	—	—	—	—	—	—
NAVARRA (Comunidad Foral de)	—	—	—	—	—	—	—	172	—	—
PAÍS VASCO	—	—	—	—	1	16	—	170	—	—
Álava	—	—	—	—	—	—	—	14	—	—
Guipúzcoa	—	—	—	—	—	—	—	36	—	—
Vizcaya	—	—	—	—	1	16	—	120	—	—
RIOJA (La)	—	—	—	—	—	—	—	—	—	—
CEUTA	—	—	—	—	—	—	—	—	—	—
MELILLA	—	—	—	—	—	—	—	—	—	—

(*) La cifra del Total General no corresponde al Total Nacional, ya que faltan los datos de Andalucía y Galicia.

**III. OTRAS ENSEÑANZAS DE NIVEL SECUNDARIO
(CURSO 1994-95)**

1. CENTROS, PROFESORADO, ALUMNADO MATRICULADO POR CURSO Y ALUMNADO QUE TERMINÓ LOS ESTUDIOS EN EL CURSO ACADÉMICO ANTERIOR, POR TITULARIDAD Y SEXO.

CAPACITACIÓN AGRARIA

COMUNIDADES AUTÓNOMAS Y PROVINCIAS	CENTROS	PROFESORADO		ALUMNADO MATRICULADO						ALUMNADO QUE TERMINÓ EN 1993/94	
		Total	Mujeres	TOTAL		PRIMERO		SEGUNDO		Total	Mujeres
				Total	Mujeres	Total	Mujeres	Total	Mujeres		
TOTAL GENERAL	20	219	24	1.039	146	592	90	447	56	401	51
CENTROS PÚBLICOS	19	205	22	996	146	569	90	427	56	382	51
ANDALUCÍA	3	32	5	187	18	126	16	61	2	85	14
Almería	—	—	—	—	—	—	—	—	—	—	—
Cádiz	—	—	—	—	—	—	—	—	—	—	—
Córdoba	—	—	—	—	—	—	—	—	—	—	—
Granada	—	—	—	—	—	—	—	—	—	—	—
Huelva	1	13	1	62	2	32	—	30	2	34	2
Jaén	1	11	3	64	4	33	4	31	—	32	9
Málaga	—	—	—	—	—	—	—	—	—	—	—
Sevilla	1	8	1	61	12	61	12	—	—	19	3
ARAGÓN	2	18	1	61	8	32	7	29	1	42	2
Huesca	1	8	—	61	8	32	7	29	1	30	2
Teruel	1	10	1	—	—	—	—	—	—	12	—
Zaragoza	—	—	—	—	—	—	—	—	—	—	—
CANARIAS	1	14	—	133	28	96	19	37	9	37	6
Las Palmas	—	—	—	—	—	—	—	—	—	—	—
Santa Cruz de Tenerife	1	14	—	133	28	96	19	37	9	37	6
CASTILLA Y LEÓN	2	16	2	126	18	66	9	60	9	62	6
Ávila	—	—	—	—	—	—	—	—	—	—	—
Burgos	—	—	—	—	—	—	—	—	—	—	—
León	—	—	—	—	—	—	—	—	—	—	—
Palencia	—	—	—	—	—	—	—	—	—	—	—
Salamanca	—	—	—	—	—	—	—	—	—	—	—
Segovia	1	8	—	63	8	32	3	31	5	32	—
Soria	1	8	2	63	10	34	6	29	4	30	6
Valladolid	—	—	—	—	—	—	—	—	—	—	—
Zamora	—	—	—	—	—	—	—	—	—	—	—
CASTILLA-LA MANCHA	2	21	1	83	11	37	9	46	2	31	2
Albacete	1	14	1	39	7	18	7	21	—	10	1
Ciudad Real	—	—	—	—	—	—	—	—	—	—	—
Cuenca	—	—	—	—	—	—	—	—	—	—	—
Guadalajara	—	—	—	—	—	—	—	—	—	—	—
Toledo	1	7	—	44	4	19	2	25	2	21	1
COMUNIDAD VALENCIANA	2	23	4	87	18	32	4	55	14	33	10
Alicante	—	—	—	—	—	—	—	—	—	—	—
Castellón	—	—	—	—	—	—	—	—	—	—	—
Valencia	2	23	4	87	18	32	4	55	14	33	10
EXTREMADURA	1	12	3	12	—	12	—	—	—	8	—
Badajoz	1	12	3	12	—	12	—	—	—	8	—
Cáceres	—	—	—	—	—	—	—	—	—	—	—
GALICIA	4	40	4	203	21	110	13	93	8	50	5
La Coruña	1	13	4	75	8	41	6	34	2	41	4
Lugo	1	6	—	38	6	22	4	16	2	—	—
Orense	1	7	—	28	2	16	2	12	—	9	1
Pontevedra	1	14	—	62	5	31	1	31	4	—	—
MADRID (Comunidad de)	2	29	2	104	24	58	13	46	11	34	6
CENTROS PRIVADOS	1	14	2	43	—	23	—	20	—	19	—
ARAGÓN	1	14	2	43	—	23	—	20	—	19	—
Huesca	—	—	—	—	—	—	—	—	—	—	—
Teruel	—	—	—	—	—	—	—	—	—	—	—
Zaragoza	1	14	2	43	—	23	—	20	—	19	—

Fuente: I.N.E.

2. ALUMNADO MATRICULADO, POR TITULARIDAD, ESPECIALIDAD Y SEXO.

CAPACITACIÓN AGRARIA

COMUNIDADES AUTÓNOMAS Y PROVINCIAS	TOTAL		ESPECIALIDADES									
			CAPATAZ AGRÍCOLA		CAPATAZ FORESTAL		EXPLOTACIONES AGROPECUARIAS		JARDINERÍA		HORTO-FRUTICULTURA	
	Total	Mujeres	Total	Mujeres	Total	Mujeres	Total	Mujeres	Total	Mujeres	Total	Mujeres
TOTAL GENERAL	1.039	146	409	83	533	50	39	7	3	2	55	4
CENTROS PÚBLICOS	996	146	366	83	533	50	39	7	3	2	55	4
ANDALUCÍA	187	18	61	12	126	6	—	—	—	—	—	—
Almería	—	—	—	—	—	—	—	—	—	—	—	—
Cádiz	—	—	—	—	—	—	—	—	—	—	—	—
Córdoba	—	—	—	—	—	—	—	—	—	—	—	—
Granada	—	—	—	—	—	—	—	—	—	—	—	—
Huelva	62	2	—	—	62	2	—	—	—	—	—	—
Jaén	64	4	—	—	64	4	—	—	—	—	—	—
Málaga	—	—	—	—	—	—	—	—	—	—	—	—
Sevilla	61	12	61	12	—	—	—	—	—	—	—	—
ARAGÓN	61	8	—	—	61	8	—	—	—	—	—	—
Huesca	61	8	—	—	61	8	—	—	—	—	—	—
Teruel	—	—	—	—	—	—	—	—	—	—	—	—
Zaragoza	—	—	—	—	—	—	—	—	—	—	—	—
CANARIAS	133	28	90	24	—	—	—	—	—	—	43	4
Las Palmas	—	—	—	—	—	—	—	—	—	—	—	—
Santa Cruz de Tenerife	133	28	90	24	—	—	—	—	—	—	43	4
CASTILLA Y LEÓN	126	18	—	—	126	18	—	—	—	—	—	—
Ávila	—	—	—	—	—	—	—	—	—	—	—	—
Burgos	—	—	—	—	—	—	—	—	—	—	—	—
León	—	—	—	—	—	—	—	—	—	—	—	—
Palencia	—	—	—	—	—	—	—	—	—	—	—	—
Salamanca	—	—	—	—	—	—	—	—	—	—	—	—
Segovia	63	8	—	—	63	8	—	—	—	—	—	—
Soria	63	10	—	—	63	10	—	—	—	—	—	—
Valladolid	—	—	—	—	—	—	—	—	—	—	—	—
Zamora	—	—	—	—	—	—	—	—	—	—	—	—
CASTILLA-LA MANCHA	83	11	—	—	44	4	39	7	—	—	—	—
Albacete	39	7	—	—	—	—	39	7	—	—	—	—
Ciudad Real	—	—	—	—	—	—	—	—	—	—	—	—
Cuenca	—	—	—	—	—	—	—	—	—	—	—	—
Guadalajara	—	—	—	—	—	—	—	—	—	—	—	—
Toledo	44	4	—	—	44	4	—	—	—	—	—	—
COMUNIDAD VALENCIANA	87	18	87	18	—	—	—	—	—	—	—	—
Alicante	—	—	—	—	—	—	—	—	—	—	—	—
Castellón	—	—	—	—	—	—	—	—	—	—	—	—
Valencia	87	18	87	18	—	—	—	—	—	—	—	—
EXTREMADURA	12	—	—	—	—	—	—	—	—	—	12	—
Badajoz	12	—	—	—	—	—	—	—	—	—	12	—
Cáceres	—	—	—	—	—	—	—	—	—	—	—	—
GALICIA	203	21	80	12	123	9	—	—	—	—	—	—
La Coruña	75	8	14	4	61	4	—	—	—	—	—	—
Lugo	38	6	38	6	—	—	—	—	—	—	—	—
Orense	28	2	28	2	—	—	—	—	—	—	—	—
Pontevedra	62	5	—	—	62	5	—	—	—	—	—	—
MADRID (Comunidad de)	104	24	48	17	53	5	—	—	3	2	—	—
CENTROS PRIVADOS	43	—	43	—	—	—	—	—	—	—	—	—
ARAGÓN	43	—	43	—	—	—	—	—	—	—	—	—
Huesca	—	—	—	—	—	—	—	—	—	—	—	—
Teruel	—	—	—	—	—	—	—	—	—	—	—	—
Zaragoza	43	—	43	—	—	—	—	—	—	—	—	—

Fuente: I.N.E.

3. ALUMNADO MATRICULADO, POR TITULARIDAD, EDAD Y SEXO.

CAPACITACIÓN AGRARIA

COMUNIDADES AUTÓNOMAS Y PROVINCIAS	TOTAL		AÑOS DE EDAD											
			MENOS DE 18		18		19		20		21		22 Y MÁS	
	Total	Mujeres	Total	Mujeres	Total	Mujeres	Total	Mujeres	Total	Mujeres	Total	Mujeres	Total	Mujeres
TOTAL GENERAL	1.039	146	165	15	118	14	91	17	121	14	108	14	436	72
CENTROS PÚBLICOS	996	146	130	15	113	14	91	17	120	14	107	14	435	72
ANDALUCÍA	187	18	4	—	12	1	15	—	26	1	34	4	96	12
Almería	—	—	—	—	—	—	—	—	—	—	—	—	—	—
Cádiz	—	—	—	—	—	—	—	—	—	—	—	—	—	—
Córdoba	—	—	—	—	—	—	—	—	—	—	—	—	—	—
Granada	—	—	—	—	—	—	—	—	—	—	—	—	—	—
Huelva	62	2	3	—	7	—	8	—	7	—	11	1	26	1
Jaén	64	4	—	—	3	1	7	—	15	—	14	—	25	3
Málaga	—	—	—	—	—	—	—	—	—	—	—	—	—	—
Sevilla	61	12	1	—	2	—	—	—	4	1	9	3	45	8
ARAGÓN	61	8	7	1	8	—	11	3	8	2	9	1	18	1
Huesca	61	8	7	1	8	—	11	3	8	2	9	1	18	1
Teruel	—	—	—	—	—	—	—	—	—	—	—	—	—	—
Zaragoza	—	—	—	—	—	—	—	—	—	—	—	—	—	—
CANARIAS	133	28	15	—	14	5	10	1	21	3	14	2	59	17
Las Palmas	—	—	—	—	—	—	—	—	—	—	—	—	—	—
Santa Cruz de Tenerife	133	28	15	—	14	5	10	1	21	3	14	2	59	17
CASTILLA Y LEÓN	126	18	8	2	9	—	11	3	18	3	13	2	67	8
Ávila	—	—	—	—	—	—	—	—	—	—	—	—	—	—
Burgos	—	—	—	—	—	—	—	—	—	—	—	—	—	—
León	—	—	—	—	—	—	—	—	—	—	—	—	—	—
Palencia	—	—	—	—	—	—	—	—	—	—	—	—	—	—
Salamanca	—	—	—	—	—	—	—	—	—	—	—	—	—	—
Segovia	63	8	2	1	6	—	8	1	11	2	9	1	27	3
Soria	63	10	6	1	3	—	3	2	7	1	4	1	40	5
Valladolid	—	—	—	—	—	—	—	—	—	—	—	—	—	—
Zamora	—	—	—	—	—	—	—	—	—	—	—	—	—	—
CASTILLA-LA MANCHA	83	11	16	2	21	3	10	1	10	2	3	—	23	3
Albacete	39	7	12	2	14	3	7	1	3	1	—	—	3	—
Ciudad Real	—	—	—	—	—	—	—	—	—	—	—	—	—	—
Cuenca	—	—	—	—	—	—	—	—	—	—	—	—	—	—
Guadalajara	—	—	—	—	—	—	—	—	—	—	—	—	—	—
Toledo	44	4	4	—	7	—	3	—	7	1	3	—	20	3
COMUNIDAD VALENCIANA	87	18	26	4	21	1	7	2	7	2	3	1	23	8
Alicante	—	—	—	—	—	—	—	—	—	—	—	—	—	—
Castellón	—	—	—	—	—	—	—	—	—	—	—	—	—	—
Valencia	87	18	26	4	21	1	7	2	7	2	3	1	23	8
EXTREMADURA	12	—	2	—	5	—	3	—	—	—	1	—	1	—
Badajoz	12	—	2	—	5	—	3	—	—	—	1	—	1	—
Cáceres	—	—	—	—	—	—	—	—	—	—	—	—	—	—
GALICIA	203	21	45	5	17	2	13	2	19	1	20	3	89	8
La Coruña	75	8	13	2	7	1	4	1	9	—	11	1	31	3
Lugo	38	6	14	2	7	—	5	—	3	—	3	2	6	2
Orense	28	2	18	1	3	1	1	—	—	—	1	—	5	—
Pontevedra	62	—	—	—	—	—	3	1	7	1	5	—	47	3
MADRID (Comunidad de)	104	24	7	1	6	2	11	5	11	—	10	1	59	15
CENTROS PRIVADOS	43	—	35	—	5	—	—	—	1	—	1	—	1	—
ARAGÓN	43	—	35	—	5	—	—	—	1	—	1	—	1	—
Huesca	—	—	—	—	—	—	—	—	—	—	—	—	—	—
Teruel	—	—	—	—	—	—	—	—	—	—	—	—	—	—
Zaragoza	43	—	35	—	5	—	—	—	1	—	1	—	1	—

Fuente: I.N.E.

4. PROFESORADO, ALUMNADO MATRICULADO POR CURSO Y ALUMNADO QUE TERMINÓ LOS ESTUDIOS EN EL CURSO ACADÉMICO ANTERIOR. SEGÚN LA ESCALA BASICA.

ENSEÑANZA MILITAR

ESCALA BÁSICA DEL EJÉRCITO DE TIERRA.

CURSOS	PROFESORADO	ALUMNADO MATRICULADO POR CURSO						ALUMNADO QUE TERMINÓ LOS ESTUDIOS EN EL CURSO ACADÉMICO ANTERIOR
		PRIMERO		SEGUNDO				
		CURSO ÚNICO		PRIMERA FASE		SEGUNDA FASE		
				FORMACIÓN ESPECÍFICA CULTURAL		OBTENCIÓN DE APTITUDES Y PRÁCTICAS DE MANDO Y ESPECIALIDADES		
TOTAL	MUJERES	TOTAL	MUJERES	TOTAL	MUJERES	TOTAL	MUJERES	
TOTAL GENERAL	318	490	3	574	1	578	2	623
FORMACIÓN MILITAR	115	490	3					—
INFANTERIA	40			166	1	160	1	175
CABALLERIA	10			40	—	37	—	43
ARTILLERIA	11			124	—	107	—	105
INGENIEROS	16			89	—	89	—	95
INTENDENCIA	—							—
SANIDAD MILITAR	—							—
FARMACIA	—							—
VETERINARIA	—							—
ESPECIALISTAS	126			155	—	185	1	205

Nota: Los datos pertenecen a la Escuela Militar para Suboficiales de Talarn (Lerida).

Fuente: I.N.E.

ESCALA BÁSICA DEL EJÉRCITO DEL AIRE.

CURSOS	PROFESORADO	ALUMNADO MATRICULADO POR CURSO				ALUMNADO QUE TERMINÓ LOS ESTUDIOS EN EL CURSO ACADÉMICO ANTERIOR
		PRIMERO		SEGUNDO		
		TOTAL	MUJERES	TOTAL	MUJERES	
TOTAL GENERAL	64	214	3	66	1	61
CUERPO GENERAL	31	81	2	15	1	14
CUERPO DE ESPECIALISTAS	33	133	1	51	—	47

Nota: Los datos pertenecen a la Academia Basica del Aire en León

Fuente: I.N.E.

ESCALA BÁSICA DE LA ARMADA.

CURSOS	PROFESORADO	ALUMNADO MATRICULADO POR CURSO				ALUMNADO QUE TERMINÓ LOS ESTUDIOS EN EL CURSO ACADÉMICO ANTERIOR
		PRIMERO		SEGUNDO		
		TOTAL	MUJERES	TOTAL	MUJERES	
TOTAL GENERAL	57	162	—	164	—	211
INFANTERIA DE MARINA	12	23	—	24	—	30
ESPECIALISTAS	45	139	—	140	—	181

Nota: Los datos pertenecen a la Escuela de Suboficiales de la armada en San Fernando (Cadiz).

Fuente: I.N.E.

5. PROFESORADO, ALUMNADO MATRICULADO POR CURSO Y ALUMNADO QUE TERMINÓ LOS ESTUDIOS EN EL CURSO ACADÉMICO ANTERIOR. TODAS LAS ESCALAS BÁSICAS.

ENSEÑANZA MILITAR

COMUNIDADES AUTÓNOMAS	CENTROS	PROFESORADO		ALUMNADO MATRICULADO						ALUMNADO QUE TERMINÓ LOS ESTUDIOS EN EL CURSO ACADÉMICO ANTERIOR	
				Total	Mujeres	PRIMERO		SEGUNDO			
		Total	Mujeres			Total	Mujeres	Total	Mujeres	Total	Mujeres
TOTAL GENERAL	3	439	9	2248	10	866	6	1382	4	895	5
ANDALUCÍA	1	57	—	326	—	162	—	164	—	211	—
Cádiz	1	57	—	326	—	162	—	164	—	211	—
CASTILLA Y LEÓN	1	64	—	280	4	214	3	66	1	61	1
León	1	64	—	280	4	214	3	66	1	61	1
CATALUÑA	1	318	9	1642	6	490	3	1152	3	623	4
Lleida	1	318	9	1642	6	490	3	1152	3	623	4

Fuente: I.N.E.

**IV. EDUCACIÓN DE ADULTOS
(CURSO 1994-95)**

COMUNIDADES AUTÓNOMAS Y PROVINCIAS	TOTAL	CENTROS	AULAS	CÍRCULOS	OTRAS ACTUACIONES
TOTAL GENERAL	2.862	1.413	311	2	1.136
ANDALUCÍA	677	677	—	—	—
Almería	75	75	—	—	—
Cádiz	60	60	—	—	—
Córdoba	77	77	—	—	—
Granada	95	95	—	—	—
Huelva	68	68	—	—	—
Jaén	77	77	—	—	—
Málaga	106	106	—	—	—
Sevilla	119	119	—	—	—
ARAGÓN	225	28	51	—	146
Huesca	35	—	27	—	8
Teruel	56	3	23	—	30
Zaragoza	134	25	1	—	108
ASTURIAS (Principado de)	21	13	7	—	1
BALEARES (Islas)	40	17	11	—	12
CANARIAS	32	32	—	—	—
Las Palmas	20	20	—	—	—
Santa Cruz de Tenerife	12	12	—	—	—
CANTABRIA	29	3	16	—	10
CASTILLA Y LEÓN	309	52	74	1	182
Ávila	47	1	18	—	28
Burgos	32	5	8	—	19
León	34	5	11	—	18
Palencia	48	4	10	—	34
Salamanca	53	8	2	1	42
Segovia	14	9	5	—	—
Soria	25	2	9	—	14
Valladolid	33	14	6	—	13
Zamora	23	4	5	—	14
CASTILLA-LA MANCHA	195	20	66	—	109
Albacete	39	6	8	—	25
Ciudad Real	53	—	—	—	53
Cuenca	32	2	12	—	18
Guadalajara	30	2	15	—	13
Toledo	41	10	31	—	—
CATALUÑA (1)	488	160	—	—	328
Barcelona	310	113	—	—	197
Girona	39	15	—	—	24
Lleida	82	11	—	—	71
Tarragona	57	21	—	—	36
COMUNIDAD VALENCIANA	293	105	—	—	188
Alicante	74	31	—	—	43
Castellón	50	27	—	—	23
Valencia	169	47	—	—	122
EXTREMADURA	178	22	31	—	125
Badajoz	74	15	16	—	43
Cáceres	104	7	15	—	82
GALICIA	98	71	27	—	—
La Coruña	54	34	20	—	—
Lugo	11	9	2	—	—
Orense	9	9	—	—	—
Pontevedra	24	19	5	—	—
MADRID (Comunidad de)	132	121	—	—	11
MURCIA (Región de)	22	15	—	—	7
NAVARRA (Comunidad Foral de)	39	15	24	—	—
PAÍS VASCO	55	55	—	—	—
Álava	6	6	—	—	—
Guipúzcoa	21	21	—	—	—
Vizcaya	28	28	—	—	—
RIOJA (La)	21	5	—	—	16
CEUTA	6	2	4	—	—
MELILLA	2	—	—	1	1

(1) Datos del curso anterior.

2. PROFESORADO, POR SITUACIÓN LABORAL Y SEXO.

EDUCACIÓN DE ADULTOS

COMUNIDADES AUTÓNOMAS Y PROVINCIAS	TOTAL		FUNCIONARIO		NO FUNCIONARIO	
	TOTAL	MUJERES (*)	TOTAL	MUJERES (*)	TOTAL	MUJERES (*)
TOTAL GENERAL	10.711	4.381	4.413	1.786	6.298	2.595
ANDALUCÍA	1.967	..	572	..	1.395	..
Almería	179	..	37	..	142	..
Cádiz	277	..	85	..	192	..
Córdoba	206	..	37	..	169	..
Granada	261	..	84	..	177	..
Huelva	157	..	24	..	133	..
Jaén	238	..	103	..	135	..
Málaga	258	..	97	..	161	..
Sevilla	391	..	105	..	286	..
ARAGÓN	916	627	215	126	701	501
Huesca	141	105	75	52	66	53
Teruel	68	47	35	21	33	26
Zaragoza	707	475	105	53	602	422
ASTURIAS (Principado de)	207	141	102	51	105	90
BALEARES (Islas)	319	209	92	56	227	153
CANARIAS	495	220	281	133	214	87
Las Palmas	279	112	160	67	119	45
Santa Cruz de Tenerife	216	108	121	66	95	42
CANTABRIA	105	76	34	18	71	58
CASTILLA Y LEÓN	1.136	724	430	218	706	506
Ávila	122	72	34	14	88	58
Burgos	172	126	59	31	113	95
León	74	44	56	31	18	13
Palencia	96	72	31	19	65	53
Salamanca	245	155	59	27	186	128
Segovia	67	41	45	25	22	16
Soria	47	27	29	11	18	16
Valladolid	223	137	80	48	143	89
Zamora	90	50	37	12	53	38
CASTILLA-LA MANCHA	438	301	267	169	171	132
Albacete	126	92	55	34	71	58
Ciudad Real	64	52	62	50	2	2
Cuenca	62	41	30	15	32	26
Guadalajara	55	31	37	16	18	15
Toledo	131	85	83	54	48	31
CATALUÑA (1)	538	393	458	323	80	70
Barcelona	445	324	373	260	72	64
Girona	31	22	25	18	6	4
Lleida	24	21	24	21	—	—
Tarragona	38	26	36	24	2	2
COMUNIDAD VALENCIANA	952	..	392	..	560	..
Alicante	228	..	114	..	114	..
Castellón	125	..	63	..	62	..
Valencia	599	..	215	..	384	..
EXTREMADURA	372	222	167	68	205	154
Badajoz	190	114	85	36	105	78
Cáceres	182	108	82	32	100	76
GALICIA	309	185	203	115	106	70
La Coruña	131	83	72	48	59	35
Lugo	44	25	44	25	—	—
Orense	39	23	26	13	13	10
Pontevedra	95	54	61	29	34	25
MADRID (Comunidad de)	2.033	1.042	589	390	1.444	652
MURCIA (Región de)	174	102	90	41	84	61
NAVARRA (Comunidad Foral de)	74	43	60	31	14	12
PAÍS VASCO	525	..	372	..	153	..
Álava	78	..	70	..	8	..
Guipúzcoa	139	..	121	..	18	..
Vizcaya	308	..	181	..	127	..
RIOJA (La)	92	66	41	25	51	41
CEUTA	41	26	33	18	8	8
MELILLA	18	4	15	4	3	—

(*) La cifra del Total General no corresponde al Total Nacional, ya que faltan los datos de Andalucía, Comunidad Valenciana y País Vasco.

(1) Datos del curso anterior.

**3. ALUMNADO MATRICULADO EN EL ÁREA ACADÉMICA,
POR MODALIDAD, AMBOS SEXOS.
EDUCACIÓN PRESENCIAL.**

EDUCACIÓN DE ADULTOS

COMUNIDADES AUTÓNOMAS Y PROVINCIAS	TOTAL	ALFABETIZACIÓN	CERTIFIC. DE ESCOLARIDAD	GRADUADO ESCOLAR	PREPARAC. PRUEBAS NO ESC. DE FPI	E.S.O.	ACCESO OTROS NIVELES	ESPAÑOL PARA EXTRANJEROS
TOTAL GENERAL (*)	332.453	57.212	75.745	153.768	41.496	2.259	359	1.614
ANDALUCÍA	97.895	31.051	20.011	46.833	..	—	—	..
Almería	6.887	2.767	696	3.424	..	—	—	..
Cádiz	14.827	4.477	3.917	6.433	..	—	—	..
Córdoba	10.197	3.221	2.535	4.441	..	—	—	..
Granada	14.420	4.789	2.222	7.409	..	—	—	..
Huelva	6.606	2.385	1.386	2.835	..	—	—	..
Jaén	9.093	3.101	1.637	4.355	..	—	—	..
Málaga	14.733	4.042	2.946	7.745	..	—	—	..
Sevilla	21.132	6.269	4.672	10.191	..	—	—	..
ARAGÓN	12.186	859	2.059	3.504	5.489	98	—	177
Huesca	3.448	242	486	727	1.966	—	—	27
Teruel	1.975	110	278	656	921	—	—	10
Zaragoza	6.763	507	1.295	2.121	2.602	98	—	140
ASTURIAS (Principado de)	5.851	317	608	2.035	2.736	131	—	24
BALEARES (Islas)	5.729	401	904	2.240	1.907	129	—	148
CANARIAS	12.057	768	2.397	8.134	399	—	359	—
Las Palmas	7.624	417	1.706	4.888	328	—	285	—
Santa Cruz de Tenerife	4.433	351	691	3.246	71	—	74	—
CANTABRIA	2.693	87	404	791	1.407	—	—	4
CASTILLA Y LEÓN	26.891	1.946	6.327	7.771	10.014	565	—	268
Ávila	2.697	192	770	1.008	669	—	—	58
Burgos	2.811	238	646	843	862	173	—	49
León	2.332	193	568	1.034	373	123	—	41
Palencia	2.992	311	974	620	1.087	—	—	—
Salamanca	3.682	255	964	1.046	1.283	100	—	34
Segovia	2.001	55	591	428	907	—	—	20
Soria	1.551	27	266	218	1.018	—	—	22
Valladolid	6.557	534	1.145	1.879	2.791	169	—	39
Zamora	2.268	141	403	695	1.024	—	—	5
CASTILLA-LA MANCHA	12.307	1.555	2.323	5.020	3.192	143	—	74
Albacete	3.366	225	906	1.583	651	—	—	1
Ciudad Real	1.750	486	304	738	222	—	—	—
Cuenca	1.935	234	172	740	771	—	—	18
Guadalajara	1.823	61	134	797	801	—	—	30
Toledo	3.433	549	807	1.162	747	143	—	25
CATALUÑA (1)	34.169	6.790	4.657	20.639	2.083	—	—	—
Barcelona	26.213	5.333	4.012	15.584	1.284	—	—	—
Girona	3.202	803	326	1.795	278	—	—	—
Lleida	1.168	166	144	858	—	—	—	—
Tarragona	3.586	488	175	2.402	521	—	—	—
COMUNIDAD VALENCIANA	24.950	4.603	4.650	15.697	..	—	—	—
Alicante	6.555	1.276	1.196	4.083	..	—	—	—
Castellón	2.750	471	319	1.960	..	—	—	—
Valencia	15.645	2.856	3.135	9.654	..	—	—	—
EXTREMADURA	10.302	1.824	2.386	4.028	2.027	—	—	37
Badajoz	5.826	899	1.336	2.667	923	—	—	1
Cáceres	4.476	925	1.050	1.361	1.104	—	—	36
GALICIA	12.538	322	1.271	10.945
La Coruña	5.577	77	278	5.222
Lugo	1.165	74	210	881
Orense	1.264	90	176	998
Pontevedra	4.532	81	607	3.844
MADRID (Comunidad de)	49.336	4.959	18.945	15.478	8.247	917	—	790
MURCIA (Región de)	7.242	553	1.234	2.955	2.382	100	—	18
NAVARRA (Comunidad Foral de)	2.071	132	249	1.318	366	—	—	6
PAÍS VASCO	11.878	651	6.345	4.882	..	—
Álava	2.256	103	1.393	760	..	—
Guipúzcoa	3.373	173	1.949	1.251	..	—
Vizcaya	6.249	375	3.003	2.871	..	—
RIOJA (La)	1.888	129	408	630	477	176	—	68
CEUTA	1.539	178	204	538	619	—	—	—
MELILLA	931	87	363	330	151	—	—	—

(*) La cifra del Total General no corresponde al Total Nacional, ya que faltan los datos de alguna modalidad en varias Comunidades.

(1) Datos del curso anterior.

**4. ALUMNADO MATRICULADO EN EL AREA ACADÉMICA,
POR MODALIDAD, MUJERES.
EDUCACIÓN PRESENCIAL.**

EDUCACIÓN DE ADULTOS

COMUNIDADES AUTÓNOMAS Y PROVINCIAS	TOTAL(1)	ALFABETI- ZACIÓN	CERTIFIC. DE ESCO- LARIDAD	GRADUADO ESCOLAR	PREPARAC. PRUEBAS NO ESC. DE FPI	E.S.O.	ACCESO OTROS NIVELES	ESPAÑOL PARA EX- TRANJEROS
TOTAL GENERAL (*)	204.197	19.238	31.823	54.453	33.225	2.259	163	737
ANDALUCÍA	62.299	—	—	..
Almería	3.861	—	—	..
Cádiz	8.933	—	—	..
Córdoba	6.092	—	—	..
Granada	10.297	—	—	..
Huelva	4.148	—	—	..
Jaén	6.273	—	—	..
Málaga	9.361	—	—	..
Sevilla	13.334	—	—	..
ARAGÓN	8.181	579	1.405	1.921	4.126	98	—	52
Huesca	2.298	149	318	378	1.438	—	—	15
Teruel	1.395	77	193	359	764	—	—	2
Zaragoza	4.488	353	894	1.184	1.924	98	—	35
ASTURIAS (Principado de)	4.152	247	363	1.019	2.374	131	—	18
BALEARES (Islas)	3.789	341	620	1.234	1.367	129	—	98
CANARIAS	6.408	625	1.437	3.888	295	—	163	—
Las Palmas	4.069	347	1.016	2.350	244	—	112	—
Santa Cruz de Tenerife	2.339	278	421	1.538	51	—	51	—
CANTABRIA	1.929	67	253	424	1.184	—	—	1
CASTILLA Y LEÓN	18.384	1.389	4.480	3.876	7.944	565	—	130
Ávila	1.694	164	512	444	532	—	—	42
Burgos	1.856	159	445	436	629	173	—	14
León	1.525	167	402	528	288	123	—	17
Palencia	2.163	206	769	317	871	—	—	—
Salamanca	2.341	150	571	478	1.033	100	—	9
Segovia	1.546	29	444	265	797	—	—	11
Soria	1.145	20	202	125	783	—	—	15
Valladolid	4.594	403	867	955	2.181	169	—	19
Zamora	1.520	91	268	328	830	—	—	3
CASTILLA-LA MANCHA	8.184	1.297	1.624	2.539	2.552	143	—	29
Albacete	2.091	187	627	741	535	—	—	1
Ciudad Real	1.191	393	252	355	191	—	—	—
Cuenca	1.333	203	127	376	617	—	—	10
Guadalajara	1.194	41	82	436	622	—	—	13
Toledo	2.375	473	536	631	587	143	—	5
CATALUÑA (2)	22.465	5.362	3.601	11.899	1.603	—	—	—
Barcelona	17.666	4.393	3.130	9.229	914	—	—	—
Girona	1.832	445	230	929	228	—	—	—
Lleida	710	132	110	468	—	—	—	—
Tarragona	2.257	392	131	1.273	461	—	—	—
COMUNIDAD VALENCIANA	14.300	3.609	2.977	7.714	..	—	—	—
Alicante	3.792	1.001	757	2.034	..	—	—	—
Castellón	1.503	343	210	950	..	—	—	—
Valencia	9.005	2.265	2.010	4.730	..	—	—	—
EXTREMADURA	6.540	1.303	1.561	2.035	1.621	—	—	20
Badajoz	3.536	503	928	1.354	751	—	—	—
Cáceres	3.004	800	633	681	870	—	—	20
GALICIA	5.582	213	676	4.693
La Coruña	2.486	59	170	2.257
Lugo	481	46	82	353
Orense	578	45	73	460
Pontevedra	2.037	63	351	1.623
MADRID (Comunidad de)	26.178	2.846	7.172	7.697	7.172	917	—	374
MURCIA (Región de)	4.418	410	851	1.430	1.625	100	—	2
NAVARRA (Comunidad Foral de)	1.328	109	177	723	319	—	—	—
PAÍS VASCO	7.255	528	4.047	2.680	..	—
Álava	1.264	79	765	420	..	—
Guipúzcoa	2.180	137	1.286	757	..	—
Vizcaya	3.811	312	1.996	1.503	..	—
RIOJA (La)	1.108	80	197	278	364	176	—	13
CEUTA	1.112	159	163	232	558	—	—	—
MELILLA	585	74	219	171	121	—	—	—

(*) La cifra del Total General no corresponde al Total Nacional, ya que faltan los datos de alguna modalidad en varias Comunidades.

(1) El Total no se corresponde con la desagregación por opción ya que no se dispone de estos datos en Andalucía.

(2) Datos del curso anterior.

**5. ALUMNADO MATRICULADO EN EL ÁREA ACADÉMICA
POR MODALIDAD Y SEXO.
EDUCACIÓN A DISTANCIA.**

EDUCACIÓN DE ADULTOS

COMUNIDADES AUTÓNOMAS Y PROVINCIAS	TOTAL		CERTIFICADO DE ESCOLARIDAD		GRADUADO ESCOLAR	
	TOTAL	MUJERES	TOTAL	MUJERES	TOTAL	MUJERES
TOTAL GENERAL	10.508	5.042	4.728	2.386	5.780	2.656
ANDALUCÍA	—	—	—	—	—	—
Almería	—	—	—	—	—	—
Cádiz	—	—	—	—	—	—
Córdoba	—	—	—	—	—	—
Granada	—	—	—	—	—	—
Huelva	—	—	—	—	—	—
Jaén	—	—	—	—	—	—
Málaga	—	—	—	—	—	—
Sevilla	—	—	—	—	—	—
ARAGÓN	1.016	472	463	217	553	255
Huesca	264	72	115	26	149	46
Teruel	95	35	17	1	78	34
Zaragoza	657	365	331	190	326	175
ASTURIAS (Principado de)	339	123	68	30	271	93
BALEARES (Islas)	294	139	123	49	171	90
CANARIAS	—	—	—	—	—	—
Las Palmas	—	—	—	—	—	—
Santa Cruz de Tenerife	—	—	—	—	—	—
CANTABRIA	101	27	19	10	82	17
CASTILLA Y LEÓN	3.434	1.634	1.343	726	2.091	908
Ávila	132	94	88	70	44	24
Burgos	1.267	685	608	404	659	281
León	845	362	168	61	677	301
Palencia	269	111	136	61	133	50
Salamanca	290	104	101	34	189	70
Segovia	44	7	30	4	14	3
Soria	149	57	52	12	97	45
Valladolid	213	96	80	41	133	55
Zamora	225	118	80	39	145	79
CASTILLA-LA MANCHA	1.209	578	651	298	558	280
Albacete	202	115	95	48	107	67
Ciudad Real	—	—	—	—	—	—
Cuenca	32	8	24	6	8	2
Guadalajara	45	8	28	5	17	3
Toledo	930	447	504	239	426	208
CATALUÑA	—	—	—	—	—	—
Barcelona	—	—	—	—	—	—
Girona	—	—	—	—	—	—
Lleida	—	—	—	—	—	—
Tarragona	—	—	—	—	—	—
COMUNIDAD VALENCIANA	—	—	—	—	—	—
Alicante	—	—	—	—	—	—
Castellón	—	—	—	—	—	—
Valencia	—	—	—	—	—	—
EXTREMADURA	1.554	781	1.332	688	222	93
Badajoz	367	184	145	91	222	93
Cáceres	1.187	597	1.187	597	—	—
GALICIA	—	—	—	—	—	—
La Coruña	—	—	—	—	—	—
Lugo	—	—	—	—	—	—
Orense	—	—	—	—	—	—
Pontevedra	—	—	—	—	—	—
MADRID (Comunidad de)	1.723	969	541	290	1.182	679
MURCIA (Región de)	528	204	129	54	399	150
NAVARRA (Comunidad Foral de)	90	22	—	—	90	22
PAÍS VASCO	—	—	—	—	—	—
Álava	—	—	—	—	—	—
Guipúzcoa	—	—	—	—	—	—
Vizcaya	—	—	—	—	—	—
RIOJA (La)	209	88	59	24	150	64
CEUTA	11	5	—	—	11	5
MELILLA	—	—	—	—	—	—

**6. ALUMNADO PROPUESTO PARA LA EXPEDICIÓN DEL
TÍTULO DE GRADUADO ESCOLAR Y
DEL CERTIFICADO DE ESCOLARIDAD, POR SEXO.**

COMUNIDADES AUTÓNOMAS Y PROVINCIAS	GRADUADO ESCOLAR			CERTIFICADO DE ESCOLARIDAD		
	TOTAL	HOMBRES	MUJERES	TOTAL	HOMBRES	MUJERES
TOTAL GENERAL (*)	34.793	17.174	17.619	8.298	2.823	5.475
Andalucía
Almería
Cádiz
Córdoba
Granada
Huelva
Jaén
Málaga
Sevilla
Aragón	2.389	1.101	1.288	616	152	464
Huesca	522	239	283	131	66	65
Teruel	307	130	177	83	12	71
Zaragoza	1.560	732	828	402	74	328
Asturias (Principado de) (1)	1.528	810	718	65	35	30
Baleares (Islas)	1.127	740	387	201	51	150
Canarias	3.013	1.559	1.454	682	357	325
Las Palmas	1.810	996	814	343	178	165
Santa Cruz de Tenerife	1.203	563	640	339	179	160
Cantabria	763	378	385	137	65	72
Castilla y León	3.757	1.702	2.055	905	248	657
Ávila	413	214	199	79	30	49
Burgos	384	164	220	227	41	186
León	596	226	370	201	18	183
Palencia	346	148	198	58	19	39
Salamanca	602	290	312	30	12	18
Segovia	237	98	139	25	12	13
Soria	150	61	89	66	15	51
Valladolid	839	410	429	177	90	87
Zamora	190	91	99	42	11	31
Castilla-La Mancha	3.075	1.469	1.606	677	254	423
Albacete	790	370	420	106	56	50
Ciudad Real	1.079	560	519	279	121	158
Cuenca	422	197	225	55	25	30
Guadalajara	230	104	126	49	20	29
Toledo	554	238	316	188	32	156
Cataluña
Barcelona
Girona
Lleida
Tarragona
Comunidad Valenciana
Alicante
Castellón
Valencia
Extremadura	1.685	726	959	622	257	365
Badajoz	1.145	543	602	369	171	198
Cáceres	540	183	357	253	86	167
Galicia	5.079	2.518	2.561	695	286	409
La Coruña	2.069	1.079	990	196	72	124
Lugo	421	214	207	94	61	33
Orense	405	177	228	59	19	40
Pontevedra	2.184	1.048	1.136	346	134	212
Madrid (Comunidad de)	6.382	3.472	2.910	2.363	743	1.620
Murcia (Región de)	1.770	830	940	434	129	305
Navarra (Comunidad Foral de)	517	239	278	72	36	36
País Vasco	3.007	1.231	1.776	675	143	532
Álava	434	143	291	90	22	68
Guipúzcoa	690	241	449	130	18	112
Vizcaya	1.883	847	1.036	455	103	352
Rioja (La)	266	148	118	13	9	4
Ceuta	242	148	94	94	34	60
Melilla	193	103	90	47	24	23

(*) La cifra del Total General no corresponde al Total Nacional, ya que faltan datos de Andalucía, de Cataluña y de la Comunidad Valenciana.

(1) Datos del curso 1993/94.

**V. BECAS Y AYUDAS AL ESTUDIO
(CURSO 1994-95)**

**1. NÚMERO DE BECAS Y AYUDAS AL ESTUDIO CONCEDIDAS,
POR NIVEL EDUCATIVO.**

BECAS

COMUNIDADES AUTÓNOMAS Y PROVINCIAS	TOTAL	Preescolar / Infantil	Educación Especial	B.U.P. Y C.O.U.	F.P. I	F.P. II	Otras Enseñanzas
TOTAL GENERAL	605.530	53.511	18.868	333.323	71.998	115.138	12.692
ANDALUCÍA	153.428	9.777	2.927	89.794	18.987	28.233	3.710
Almería	9.902	538	119	6.782	713	1.597	153
Cádiz	29.792	2.126	89	17.125	3.914	5.900	638
Córdoba	13.261	904	102	6.848	2.247	2.833	327
Granada	19.671	1.854	669	11.951	1.969	2.874	354
Huelva	9.938	452	469	5.420	1.401	1.952	244
Jaén	12.860	1.201	233	8.393	976	1.754	303
Málaga	26.575	1.409	452	16.049	3.052	4.573	1.040
Sevilla	31.429	1.293	794	17.226	4.715	6.750	651
ARAGÓN	12.890	1.060	684	6.749	1.616	2.463	318
Huesca	2.033	130	115	1.202	232	308	46
Teruel	1.088	18	1	871	50	125	23
Zaragoza	9.769	912	568	4.676	1.334	2.030	249
ASTURIAS (Principado de)	15.925	922	179	11.021	1.012	2.511	280
BALEARES (Islas)	5.915	1.060	892	3.135	228	568	32
CANARIAS	32.899	1.356	731	15.801	6.008	8.245	758
Las Palmas	15.499	526	331	7.606	2.819	3.876	341
Santa Cruz de Tenerife	17.400	830	400	8.195	3.189	4.369	417
CANTABRIA	8.866	1.040	161	4.684	1.200	1.607	174
CASTILLA Y LEÓN	36.654	2.993	906	22.948	3.744	5.695	368
Ávila	3.113	243	70	1.727	529	502	42
Burgos	4.590	445	70	2.315	572	1.145	43
León	5.969	331	105	4.402	389	738	4
Palencia	3.194	255	43	1.927	398	536	35
Salamanca	5.803	381	178	3.636	758	805	45
Segovia	2.040	78	24	1.450	134	314	40
Soria	1.082	57	40	872	17	78	18
Valladolid	7.643	868	336	4.482	690	1.142	125
Zamora	3.220	335	40	2.137	257	435	16
CASTILLA-LA MANCHA	29.881	3.091	601	18.026	2.893	4.660	610
Albacete	7.726	667	142	5.248	563	924	182
Ciudad Real	9.383	944	154	5.344	1.074	1.519	348
Cuenca	2.411	149	28	1.803	201	228	2
Guadalajara	1.321	47	6	918	121	223	6
Toledo	9.040	1.284	271	4.713	934	1.766	72
CATALUÑA	45.001	4.813	5.314	17.632	6.233	9.828	1.181
Barcelona	30.415	3.734	3.906	11.873	3.485	6.538	879
Girona	3.926	222	705	1.508	656	730	105
Lleida	5.504	547	262	2.278	1.017	1.287	113
Tarragona	5.156	310	441	1.973	1.075	1.273	84
COMUNIDAD VALENCIANA	66.717	6.143	853	34.199	10.035	13.120	2.367
Alicante	20.339	2.006	71	12.034	2.506	3.401	321
Castellón	4.472	222	51	2.377	797	927	98
Valencia	41.906	3.915	731	19.788	6.732	8.792	1.948
EXTREMADURA	25.081	2.025	572	16.522	2.668	3.037	257
Badajoz	16.435	1.321	438	10.929	1.675	1.888	184
Cáceres	8.646	704	134	5.593	993	1.149	73
GALICIA	48.711	597	1.278	29.101	6.513	10.378	844
La Coruña	20.582	250	429	12.538	2.602	4.379	384
Lugo	6.936	80	218	4.172	1.001	1.396	69
Orense	5.292	79	126	3.326	727	921	113
Pontevedra	15.901	188	505	9.065	2.183	3.682	278
MADRID (Comunidad de)	38.025	1.912	1.539	24.060	3.338	6.578	598
MURCIA (Región de)	22.551	2.940	928	11.759	2.491	3.990	443
NAVARRA (Comunidad Foral de)	5.815	499	163	2.179	1.712	1.208	54
PAÍS VASCO (1)	52.598	12.961	950	23.245	2.722	12.099	621
Álava	6.301	1.404	105	3.029	242	1.441	80
Guipúzcoa	16.881	3.241	283	8.106	775	4.206	270
Vizcaya	29.416	8.316	562	12.110	1.705	6.452	271
RIOJA (La)	3.287	272	86	1.701	499	684	45
CEUTA	751	40	103	390	99	114	5
MELILLA	535	10	1	377	—	120	27

Nota: Se refiere a las Becas y Ayudas al Estudio concedidas por el M.E.C. en la convocatoria general y por el País Vasco en su propia convocatoria.

(1): El País Vasco además concede 52.552 becas y ayudas al estudio en E.G.B. y 2.615 en E. de Adultos.

**2. IMPORTE DE LAS BECAS Y AYUDAS AL ESTUDIO CONCEDIDAS,
POR NIVEL EDUCATIVO (en miles de pesetas).**

BECAS

COMUNIDADES AUTÓNOMAS Y PROVINCIAS	TOTAL	Preescolar/ Infantil	Educación Especial	B.U.P. Y C.O.U.	F.P. I	F.P. II	Otras Enseñanzas
TOTAL GENERAL	33.234.260	2.092.831	1.740.475	14.092.469	3.309.600	11.068.358	930.527
ANDALUCÍA	9.783.453	449.742	254.078	4.323.211	991.208	3.511.800	253.414
Almería	687.968	24.748	7.996	378.454	52.039	211.971	12.760
Cádiz	2.421.178	97.796	8.429	1.066.402	288.405	899.440	60.706
Córdoba	688.420	41.584	5.653	276.756	61.889	287.057	15.481
Granada	1.337.910	85.284	66.288	650.740	109.908	394.001	31.689
Huelva	585.402	20.792	34.753	232.241	58.054	227.011	12.551
Jaén	479.971	55.246	24.095	224.253	25.192	136.443	14.742
Málaga	1.846.844	64.814	36.270	870.180	192.182	619.772	63.626
Sevilla	1.735.760	59.478	70.594	624.185	203.539	736.105	41.859
ARAGÓN	691.168	48.760	61.393	298.135	72.271	183.762	26.847
Huesca	123.212	5.980	6.805	47.818	24.751	32.751	5.107
Teruel	99.372	828	53	70.112	7.383	19.076	1.920
Zaragoza	468.584	41.952	54.535	180.205	40.137	131.935	19.820
ASTURIAS (Principado de)	675.763	42.412	15.203	376.149	43.757	181.742	16.500
BALEARES (Islas)	297.067	48.760	92.838	112.652	7.811	33.732	1.274
CANARIAS	2.276.140	62.376	74.569	676.802	348.153	1.049.618	64.622
Las Palmas	1.005.812	24.196	22.921	300.749	162.693	467.760	27.493
Santa Cruz de Tenerife	1.270.328	38.180	51.648	376.053	185.460	581.858	37.129
CANTABRIA	443.584	47.840	15.065	172.824	57.170	136.563	14.122
CASTILLA Y LEÓN	2.460.512	137.678	72.406	1.303.238	301.538	623.255	22.397
Ávila	289.248	11.178	10.623	124.261	63.748	77.282	2.156
Burgos	329.531	20.470	3.928	131.277	43.710	128.762	1.384
León	303.533	15.226	8.898	188.166	22.823	68.282	138
Palencia	196.114	11.730	3.170	105.150	24.326	47.863	3.875
Salamanca	613.180	17.526	11.767	347.058	86.241	146.618	3.970
Segovia	134.501	3.588	1.053	81.133	8.797	38.436	1.494
Soria	80.300	2.622	2.214	60.289	3.140	9.572	2.463
Valladolid	331.730	39.928	27.998	157.373	31.086	68.986	6.359
Zamora	182.375	15.410	2.755	108.531	17.667	37.454	558
CASTILLA-LA MANCHA	1.755.880	142.186	46.780	886.213	161.325	474.790	44.586
Albacete	512.965	30.682	6.914	311.890	43.815	112.731	6.933
Ciudad Real	444.040	43.424	13.043	182.250	49.484	126.765	29.074
Cuenca	150.849	6.854	1.274	103.044	18.260	21.387	30
Guadalajara	88.569	2.162	380	53.269	10.422	21.752	584
Toledo	559.457	59.064	25.169	235.760	39.344	192.155	7.965
CATALUÑA	2.663.762	221.398	541.251	797.766	242.996	762.097	98.254
Barcelona	1.649.318	171.764	369.203	502.562	96.697	443.630	65.462
Girona	317.530	10.212	91.083	83.683	34.864	84.147	13.541
Lleida	370.364	25.162	28.728	114.719	58.775	133.942	9.038
Tarragona	326.550	14.260	52.237	96.802	52.660	100.378	10.213
COMUNIDAD VALENCIANA	2.919.323	282.578	87.403	1.041.733	251.734	1.073.822	182.053
Alicante	618.591	92.276	6.982	277.206	51.848	172.045	18.234
Castellón	224.095	10.212	7.434	94.954	25.156	79.553	6.786
Valencia	2.076.637	180.090	72.987	669.573	174.730	822.224	157.033
EXTREMADURA	1.652.724	93.150	51.048	874.315	182.018	423.949	28.244
Badajoz	986.356	60.766	42.893	509.459	107.643	242.903	22.692
Cáceres	666.368	32.384	8.155	364.856	74.375	181.046	5.552
GALICIA	2.860.979	27.462	126.697	1.242.567	317.879	1.076.917	69.457
La Coruña	1.083.689	11.500	47.447	446.232	122.442	431.085	24.983
Lugo	478.067	3.680	23.829	243.464	59.228	138.824	9.042
Orense	360.211	3.634	15.247	171.068	39.783	115.556	14.923
Pontevedra	939.012	8.648	40.174	381.803	96.426	391.452	20.509
MADRID (Comunidad de)	1.404.279	87.952	144.367	705.336	84.228	332.354	50.042
MURCIA (Región de)	1.188.498	135.240	97.081	368.818	81.560	472.269	33.530
NAVARRA (Comunidad Foral de)	320.210	15.469	22.026	101.124	89.380	88.367	3.844
PAÍS VASCO (1)	1.604.159	235.016	25.951	700.693	53.673	574.279	14.547
Álava	165.210	17.673	2.884	81.638	4.573	56.365	2.077
Guipúzcoa	535.279	56.511	7.653	246.999	15.399	201.825	6.892
Vizcaya	903.670	160.832	15.414	372.056	33.701	316.089	5.578
RIOJA (La)	128.842	12.512	6.145	58.532	16.391	32.050	3.212
CEUTA	54.556	1.840	5.974	24.588	6.508	15.416	230
MELILLA	53.361	460	200	27.773	—	21.576	3.352

(1): El País Vasco además ha concedido Becas y Ayudas al Estudio en E.G.B., por un importe de 1,049,110,303 pts. y en E. de Adultos de 35,986,000 pts.



Ministerio de Educación y Cultura

Centro de Publicaciones