

Estadística de la Enseñanza en España. 1995/96

*E. INFANTIL / PREESCOLAR
E. PRIMARIA / E.G.B.
E. SECUNDARIA Y F. PROFESIONAL
E. ARTES PLÁSTICAS Y DISEÑO*

**DATOS AVANCE
Y EVOLUCIÓN DEL ALUMNADO**

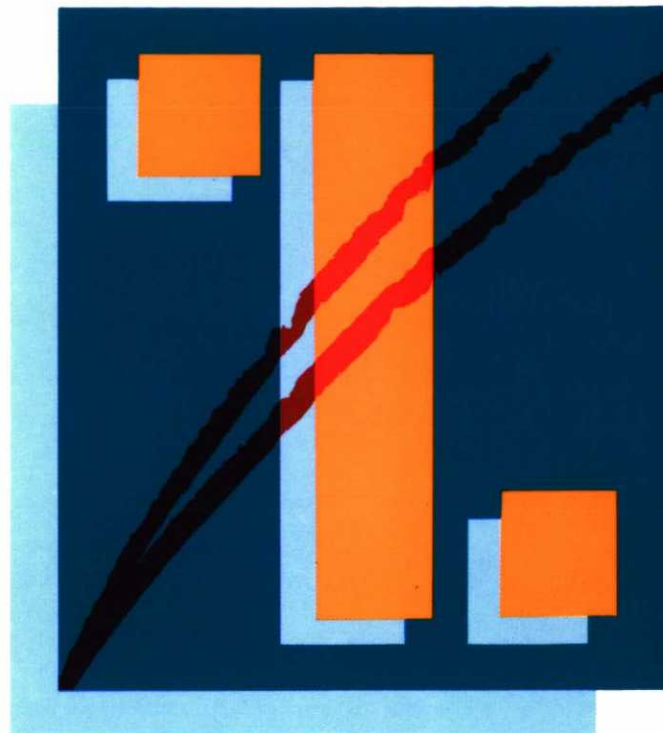

Estadística de la Enseñanza en España. 1995/96

E. INFANTIL / PREESCOLAR

E. PRIMARIA / E.G.B.

E. SECUNDARIA Y F. PROFESIONAL

E. ARTES PLÁSTICAS Y DISEÑO

DATOS AVANCE Y EVOLUCIÓN DEL ALUMNADO

**Han colaborado en la presente edición
los Servicios Estadísticos competentes de:**

- Ministerio de Educación y Cultura
- Junta de Andalucía
- Gobierno de Canarias
- Generalidad de Cataluña
- Junta de Galicia
- Gobierno de Navarra
- Generalidad Valenciana
- Gobierno Vasco



© MINISTERIO DE EDUCACION Y CULTURA
Dirección General de Programación y Control Presupuestario
Oficina de Planificación y Estadística
EDITA: Secretaria General Técnica. Centro de Publicaciones
NIPO: 176-96-033-7
ISBN: 84-369-2904-7
Depósito Legal: M-24.200 - 1996
Imprime: RAYCAR, S. A. Impresores
Matilde Hernández, 27. 28019 Madrid

ÍNDICE

INTRODUCCIÓN.	5
NOTAS EXPLICATIVAS.	7

DATOS AVANCE 1995-96

RESÚMENES DE LAS ENSEÑANZAS DE RÉGIMEN GENERAL

1. Número de centros que imparten cada enseñanza. Variación respecto al curso anterior	13
2. Profesorado según clase de enseñanza que imparte. Variación respecto al curso anterior . . .	14
3. Alumnado matriculado, por enseñanza. Variación respecto al curso anterior	15
4. Clasificación de los centros por enseñanzas que imparten, por Comunidad Autónoma.	16
5. Número de centros que imparten cada enseñanza, por Comunidad Autónoma.	17
6. Número de unidades en E. Infantil/Preescolar, E. Primaria/E.G.B. y Educación Especial, por Comunidad Autónoma.	18
7. Profesorado según clase de enseñanza que imparte, por Comunidad Autónoma.	19
8. Alumnado matriculado, por enseñanza y Comunidad Autónoma.	20
9. Variación respecto al curso anterior del alumnado matriculado, por Comun. Autónoma	21
10. Ratios alumnado/profesorado y alumnado/unidad en E. Infantil/Preescolar y E. Primaria/E.G.B., por Comunidad Autónoma.	22
11. Ratio alumnado/profesorado en E. Secundaria y Formación Profesional, por Comunidad Autónoma.	23

RESULTADOS PROVINCIALES (E. Régimen General y E. Artes Plásticas y Diseño)

E. Infantil / Preescolar y E. Primaria / E.G.B.

1. Centros y unidades. Todos los centros.	29
2. Centros y unidades. Centros públicos.	30
3. Centros y unidades. Centros privados.	31
4. Profesorado y alumnado matriculado. Todos los centros.	32
5. Profesorado y alumnado matriculado. Centros públicos.	33
6. Profesorado y alumnado matriculado. Centros privados.	34

Educación Especial

1. Centros y unidades.	37
2. Profesorado y alumnado matriculado.	38

Educación Secundaria y Formación Profesional

1. Centros y profesorado.	41
2. Número de centros que imparten cada enseñanza. Todos los centros.	42
3. Número de centros que imparten cada enseñanza. Centros públicos.	43
4. Número de centros que imparten cada enseñanza. Centros privados.	44
5. Total de alumnado matriculado en enseñanzas de E. Secundaria y Formación Profesional. Todos los centros.	45
6. Total de alumnado matriculado en enseñanzas de E. Secundaria y Formación Profesional. Centros públicos.	46
7. Total de alumnado matriculado en enseñanzas de E. Secundaria y Formación Profesional. Centros privados.	47
8. Alumnado matriculado en B.U.P. y C.O.U.	48
9. Alumnado matriculado en Educación Secundaria Obligatoria.	49
10. Alumnado matriculado en Bachillerato - L.O.G.S.E.	50
11. Alumnado matriculado en Bachillerato Experimental.	51
12. Alumnado matriculado en Formación Profesional.	52
13. Alumnado matriculado en Ciclos Formativos / Módulos Profesionales.	53
14. Alumnado matriculado en B.U.P. y C.O.U a Distancia.	54
15. Alumnado matriculado en Módulos Profesionales a Distancia	55

Enseñanzas de Artes Plásticas y Diseño

1. Centros y profesorado.	59
2. Alumnado matriculado.	60

SERIES ANUALES E INDICADORES (1986-87 a 1995-96)

Evolución del alumnado matriculado en las Comunidades Autónomas

1. Alumnado de E. Infantil / Preescolar.	65
1.1. Evolución del alumnado matriculado. (Cifras absolutas).	65
1.2. Tasas netas de escolaridad (3-5 años). (Representación gráfica).	65
2. Alumnado de E. Primaria / E.G.B. y Primer Ciclo de E.S.O.	66
2.1. Evolución del alumnado matriculado. (Cifras absolutas).	66
2.2. Variaciones porcentuales del alumnado matriculado. (Representación gráfica).	66
3. Alumnado de Educación Secundaria y Formación Profesional.	67
3.1. Evolución del alumnado matriculado. (Cifras absolutas).	67
3.2. Tasas brutas de escolaridad. (Representación gráfica).	67
4. Alumnado de Educación Secundaria (General).	68
4.1. Evolución del alumnado matriculado. (Cifras absolutas).	68
4.2. Tasas brutas de escolaridad. (Representación gráfica).	68
5. Alumnado de Formación Profesional.	69
5.1. Evolución del alumnado matriculado. (Cifras absolutas).	69
5.2. Tasas brutas de escolaridad. (Representación gráfica).	69
6. Implantación de la Educación Secundaria Obligatoria.	70
7. Implantación del Bachillerato L.O.G.S.E..	70

Indicadores a nivel estatal

1. Evolución del alumnado matriculado por enseñanza.	73
2. Distribución del alumnado matriculado por clase de enseñanza. (Represent. gráfica) . . .	73
3. Evolución del alumnado matriculado por clase de enseñanza. (Representación gráfica).	73
4. Índices de variación del alumnado matriculado y población asociada, por clase de enseñanza.	74
5. Índices de variación del alumnado matriculado, por clase de enseñanza y titularidad . . .	74
6. Índices de variación del alumnado matriculado, por clase de enseñanza y titularidad. (Representación gráfica).	75
7. Tasa bruta de escolaridad, por clase de enseñanza.	76
8. Tasa bruta de escolaridad, por clase de enseñanza. (Representación gráfica).	76
9. Proporción del alumnado matriculado en centros públicos, por enseñanza.	77
10. Proporción del alumnado matriculado en centros públicos y privados, por clase de enseñanza. (Representación gráfica).	77
11. Ratio alumnado matriculado/profesorado, por titularidad y clase de enseñanza	78
12. Ratio alumnado matriculado/profesorado, por titularidad y clase de enseñanza (Representación gráfica).	78
13. Evolución del profesorado, por titularidad y clase de enseñanza.	79
14. Índices de del profesorado, por titularidad y clase de enseñanza. (Representación gráfica).	79

INTRODUCCIÓN

Esta publicación de "Datos Avance del curso 1995-96" tiene por objeto facilitar, durante dicho curso escolar, una primera información estadística básica a nivel estatal de las siguientes enseñanzas: Educación Infantil/Preescolar, Educación Primaria/E.G.B., Educación Especial, B.U.P. y C.O.U. (presencial y a distancia), Educación Secundaria Obligatoria, Bachillerato L.O.G.S.E., Bachillerato Experimental, Formación Profesional, Ciclos Formativos de F.P./Módulos profesionales (presencial y a distancia) y Enseñanzas de Artes Plásticas y Diseño (Enseñanzas de Artes Aplicadas y Oficios Artísticas; Ciclos Formativos de Artes Plásticas y Diseño; Conservación y Restauración de Bienes Culturales). Los datos facilitados se consideran provisionales. Posteriormente se elabora la publicación, mucho más extensa y con datos definitivos, de la Estadística de la Enseñanza en España, la cual abarca todos los regímenes, niveles y modalidades del Sistema Educativo Español, excepto la Enseñanza Universitaria.

Las principales novedades respecto a la publicación del curso anterior son:

- Se incorpora información estadística de las Enseñanzas de Artes Plásticas y Diseño.

- Se presenta por primera vez, una clasificación estadística de los centros docentes según las diferentes enseñanzas que imparten, para centros que imparten enseñanzas de Régimen General. En la presentación de los resultados provinciales se continúa utilizando la división entre centros E. Infantil/Preescolar- E. Primaria-E.G.B. y centros de E. Secundaria-Formación Profesional, de esta forma el centro que imparte enseñanzas de estos dos grupos de niveles aparece contabilizado en ambos.

- En los resúmenes generales de la primera parte de esta publicación, se presentan datos de variación de este curso respecto al anterior .

También, destacar que toda la información se presenta desagregada por titularidad del centro (pública y privada) y que en las tablas donde aparece la información por Comunidad Autónoma se incorpora la agregación y ordenación de éstas por tipo de Administración educativa (Territorio gestionado por el M.E.C. y Comunidades Autónomas con competencias educativas plenas).

Por último decir que la información que contiene esta publicación se ha estructurado de la siguiente manera:

- Datos Avance de las variables fundamentales en el curso 1995/96:
 - Resúmenes Generales de las Enseñanzas de Régimen General: totales estatales y desagregaciones por Comunidad Autónoma.
 - Resultados provinciales de las Enseñanzas de Régimen General y Enseñanzas de Artes Plásticas y Diseño: información detallada para cada nivel, enseñanza y modalidad educativa.
- Evolución de las Enseñanzas de Régimen General:
 - Series de alumnado matriculado por Comunidad Autónoma (incluye indicadores gráficos).
 - Series de algunos indicadores estadísticos de la educación a nivel estatal (numéricos y gráficos).

NOTAS EXPLICATIVAS

CENTROS QUE IMPARTEN ENSEÑANZAS DE RÉGIMEN GENERAL

1. **La clasificación estadística de los centros por enseñanzas que imparten, se ha realizado en función de las enseñanzas de Régimen General para las cuales el centro tiene alumnado matriculado en el curso de referencia. En esta clasificación cada centro aparece contabilizado una sola vez (Tabla 4 de los Resúmenes de las Enseñanzas de Régimen General). No se incluyen los centros específicos de E. a Distancia ni los de Peluquería y Estética que únicamente imparten el área tecnológico práctica de la F.P.I.**
2. **En la Tabla 5 de los Resúmenes se facilita para cada enseñanza el número de centros que imparten dicha enseñanza; el centro aparece contabilizado en las distintas enseñanzas que imparte.**
3. **Se ha considerado que un centro imparte una enseñanza cuando tiene alumnado matriculado en dicha enseñanza en el curso de referencia.**

EDUCACIÓN INFANTIL/PREESCOLAR Y E. PRIMARIA/E.G.B.

1. **En el curso 1995-96 se realiza la implantación generalizada del 6º curso de E. Primaria, desapareciendo el 6º curso de E.G.B.. Por lo tanto, en este curso académico se completa la implantación de la E. Primaria, impartándose únicamente los cursos 7º y 8º de la enseñanza de E.G.B.**
2. **Al igual que en los últimos cursos, el descenso que se produce en el número de centros de E. Infantil/Preescolar y E. Primaria/E.G.B. se debe fundamentalmente a la creación de Centros Rurales Agrupados, que refunden varios centros con una o varias unidades escolares.**
3. **El aumento de la implantación adelantada de Primer Ciclo de Educación Secundaria Obligatoria, en sustitución de los cursos 7º y 8º de E.G.B., hace que se produzca un trasvase de profesorado de E. Infantil/Preescolar y E. Primaria/E.G.B. hacia el profesorado de E. Secundaria/Formación Profesional. Esta situación se refleja fundamentalmente en la enseñanza privada y en la Comunidad Foral de Navarra (en esta Comunidad es prácticamente completa la implantación del Primer Ciclo de Educación Secundaria Obligatoria).**
4. **Los datos E. Infantil/Preescolar de la Comunidad Valenciana (centros, alumnado y profesorado) disminuyen, debido a la exclusión de la estadística de guarderías que no imparten enseñanzas del Sistema Educativo.**
5. **No se han incluido como centros docentes las residencias escolares (Escuelas Hogar, en algunas Administraciones educativas) que no tienen unidades escolares.**

EDUCACIÓN ESPECIAL

1. **En este apartado se incluye la información estadística tanto de centros específicos como de unidades sustitutorias en centros ordinarios. No se incluye información ni de alumnado integrado ni de profesorado de apoyo a la integración, estando ambos incluidos en la estadística de las enseñanzas en las que se realiza la integración.**
2. **Los datos de unidades, profesorado y alumnado de Educación Especial de la Comunidad Autónoma de Galicia descienden significativamente debido a un cambio de criterio en la consideración de las unidades de Educación Especial en centros ordinarios (en el curso anterior se consideraban unidades sustitutorias y en este curso se consideran unidades de**

integración). Este cambio de criterio, dada su magnitud, tiene repercusiones en los totales estatales, afectando especialmente al dato de profesorado de Educación Especial.

EDUCACIÓN SECUNDARIA Y FORMACIÓN PROFESIONAL

2. Dentro de esta agrupación se incluyen las siguientes enseñanzas: Educación Secundaria Obligatoria, B.U.P. y C.O.U., Bachillerato-L.O.G.S.E., Bachillerato Experimental, F.P. y Ciclos Formativos/Módulos Profesionales (Grado Medio/nivel II y Grado Superior/nivel III). Se ha sustituido la denominación utilizada en la publicación anterior, Enseñanzas Medias/Educación Secundaria, con el fin de incluir toda la formación profesional en su conjunto, incluidos los Ciclos Formativos/Módulos Profesionales Grado Superior/nivel III de carácter postsecundario.

Esta agrupación se divide, a efectos estadísticos, en **E. Secundaria General** (Educación Secundaria Obligatoria, B.U.P. y C.O.U., Bachillerato-L.O.G.S.E. y Bachillerato Experimental) y **Formación Profesional** (F.P. y Ciclos Formativos/Módulos Profesionales).

En la elaboración de aquellas series de alumnado donde las enseñanzas se asocian en función de la edad teórica de realización, el **Primer ciclo de Educación Secundaria Obligatoria** se ha incluido junto a los datos de E. Primaria/E.G.B..

4. No se incluye información de los **Programas de Garantía Social** en esta publicación, ya que su periodo de matriculación tiene diferencias con el resto de las enseñanzas, lo que retrasa la disposición de su información estadística.

ENSEÑANZAS DE ARTES PLÁSTICAS Y DISEÑO

1. Se incluye en este apartado información estadística de las enseñanzas de las **Artes Aplicadas y Oficios Artísticos, de los Ciclos Formativos de Artes Plásticas y Diseño y, de Conservación y Restauración de Bienes Culturales** (las Escuelas de Artes Aplicadas y Oficios Artísticos con alumnado matriculado en Bachillerato modalidad de Artes, aparecen también contabilizadas como centros que imparten Bachillerato). La información de la escuela de Cerámica de Manises se ha asociado en esta presentación estadística a las Enseñanzas de las Artes Aplicadas y Oficios Artísticos

SERIES DECENALES (valores absolutos e indicadores)

1. Los datos de alumnado y profesorado correspondientes al curso 1994-95 aún tienen cierto carácter de provisionalidad. Los datos poblacionales utilizados corresponden a las proyecciones de población (base censo 1991) facilitadas por el I.N.E..
3. El significado de la evolución de las **tasas brutas de escolaridad en Formación Profesional** en los últimos cursos es limitado, ya que el grupo de edad teórica asociado a su cálculo no coincide con el de los Ciclos Formativos que gradualmente se van implantando, respondiendo además a un itinerario educativo diferente al de la F.P.. Esta situación también afecta a la evolución del alumnado en valores absolutos.

SÍMBOLOS UTILIZADOS

".." Datos no disponibles "0", "-", " " Valor nulo

DATOS AVANCE 1995-96

**RESÚMENES DE LAS ENSEÑANZAS
DE RÉGIMEN GENERAL**

**1. NÚMERO DE CENTROS QUE IMPARTEN CADA ENSEÑANZA.
VARIACIÓN RESPECTO AL CURSO ANTERIOR.**

RESUMEN CURSO 95/96

TODOS LOS CENTROS

ENSEÑANZAS	1995-96	1994-95	Variación (absoluta)
E. INFANTIL / PREESCOLAR (1)	16.518	16.824	-306
E. PRIMARIA / E.G.B. (1)	15.112	15.537	-425
EDUCACIÓN ESPECIAL (2)	499	512	-13
B.U.P. Y C.O.U.	2.990	3.053	-63
E. SECUNDARIA OBLIGATORIA	2.013	1.210	803
BACHILLERATO L.O.G.S.E.	807	625	182
BACHILLERATO EXPERIMENTAL	148	266	-118
F.P.	1.862	1.929	-67
CICLOS FORMATIVOS / MÓDULOS PROFESIONALES	888	687	201

CENTROS PÚBLICOS

ENSEÑANZAS	1995-96	1994-95	Variación (absoluta)
E. INFANTIL / PREESCOLAR	11.908	12.218	-310
E. PRIMARIA / E.G.B.	11.329	11.702	-373
EDUCACIÓN ESPECIAL (2)	205	212	-7
B.U.P. Y C.O.U.	1.608	1.661	-53
E. SECUNDARIA OBLIGATORIA	1.526	960	566
BACHILLERATO L.O.G.S.E.	755	589	166
BACHILLERATO EXPERIMENTAL	105	209	-104
F.P.	1.028	1.081	-53
CICLOS FORMATIVOS / MÓDULOS PROFESIONALES	800	624	176

CENTROS PRIVADOS

ENSEÑANZAS	1995-96	1994-95	Variación (absoluta)
E. INFANTIL / PREESCOLAR	4.610	4.606	4
E. PRIMARIA / E.G.B.	3.783	3.835	-52
EDUCACIÓN ESPECIAL (2)	294	300	-6
B.U.P. Y C.O.U.	1.382	1.392	-10
E. SECUNDARIA OBLIGATORIA	487	250	237
BACHILLERATO L.O.G.S.E.	52	36	16
BACHILLERATO EXPERIMENTAL	43	57	-14
F.P.	834	848	-14
CICLOS FORMATIVOS / MÓDULOS PROFESIONALES	88	63	25

(1) Ver en Notas Explicativas, punto 2 del apartado de E. Infantil / Preescolar y E. Primaria / E.G.B.

(2) Se refiere a centros específicos de Educación Especial.

**2. PROFESORADO SEGÚN CLASE DE ENSEÑANZA QUE IMPARTE.
VARIACIÓN RESPECTO AL CURSO ANTERIOR.**

RESUMEN CURSO 95/96

TODOS LOS CENTROS

CLASE DE ENSEÑANZA	1995-96	1994-95	Variación	
			absoluta	relativa
TOTAL	470.530	464.852	5.678	1,2%
E. INFANTIL / PREESCOLAR Y E. PRIMARIA / E.G.B.	277.838	278.389	-551	-0,2%
EDUCACIÓN ESPECIAL (1), (2)	5.683	6.587	-904	-13,7%
E. SECUNDARIA Y FORMACIÓN PROFESIONAL	187.009	179.876	7.133	4,0%

CENTROS PÚBLICOS

CLASE DE ENSEÑANZA	1995-96	1994-95	Variación	
			absoluta	relativa
TOTAL	345.363	339.400	5.963	1,8%
E. INFANTIL / PREESCOLAR Y E. PRIMARIA / E.G.B.	198.689	197.166	1.523	0,8%
EDUCACIÓN ESPECIAL (1), (2)	3.129	3.933	-804	-20,4%
E. SECUNDARIA Y FORMACIÓN PROFESIONAL	143.545	138.301	5.244	3,8%

CENTROS PRIVADOS

CLASE DE ENSEÑANZA	1995-96	1994-95	Variación	
			absoluta	relativa
TOTAL	125.167	125.452	-285	-0,2%
E. INFANTIL / PREESCOLAR Y E. PRIMARIA / E.G.B.	79.149	81.223	-2.074	-2,6%
EDUCACIÓN ESPECIAL (1), (2)	2.554	2.654	-100	-3,8%
E. SECUNDARIA Y FORMACIÓN PROFESIONAL	43.464	41.575	1.889	4,5%

(1) Ver en Notas Explicativas, punto 2 del apartado de Educación Especial.

(2) Se refiere al profesorado de centros específicos de Educación Especial, y al profesorado tutor de unidades sustitutorias en centros ordinarios.

**3. ALUMNADO MATRICULADO POR ENSEÑANZA.
VARIACIÓN RESPECTO AL CURSO ANTERIOR.**

RESUMEN CURSO 95/96

TODOS LOS CENTROS

ENSEÑANZAS	1995-96	1994-95	Variación	
			absoluta	relativa
TOTAL	7.677.771	7.860.757	-182.986	-2,3%
E. INFANTIL / PREESCOLAR	1.108.087	1.093.256	14.831	1,4%
E. PRIMARIA / E.G.B.	3.858.050	4.060.833	-202.783	-5,0%
EDUCACIÓN ESPECIAL	29.369	31.867	-2.498	-7,8%
PRIMER CICLO E. SECUNDARIA OBLIGATORIA	92.463	48.658	43.805	90,0%
SEGUNDO CICLO E. SECUNDARIA OBLIGATORIA	362.695	234.179	128.516	54,9%
B.U.P. Y C.O.U.	1.258.249	1.400.668	-142.419	-10,2%
BACHILLERATO L.O.G.S.E.	110.116	69.599	40.517	58,2%
BACHILLERATO EXPERIMENTAL	31.671	39.870	-8.199	-20,6%
F.P. I	306.986	360.253	-53.267	-14,8%
F.P. II	412.739	432.178	-19.439	-4,5%
C. F. GRADO MEDIO / MÓD. PROF. NIVEL II	30.037	21.181	8.856	41,8%
C. F. GRADO SUPERIOR / MÓD. PROF. NIVEL III	33.108	22.627	10.481	46,3%
B.U.P. Y C.O.U. A DISTANCIA	42.659	43.318	-659	-1,5%
MÓDULOS PROFESIONALES NIVEL II A DISTANCIA	863	1.520	-657	-43,2%
MÓDULOS PROFESIONALES NIVEL III A DISTANCIA	679	750	-71	-9,5%

CENTROS PÚBLICOS

ENSEÑANZAS	1995-96	1994-95	Variación	
			absoluta	relativa
TOTAL	5.310.892	5.418.779	-107.887	-2,0%
E. INFANTIL / PREESCOLAR	743.965	727.006	16.959	2,3%
E. PRIMARIA / E.G.B.	2.559.890	2.681.829	-121.939	-4,5%
EDUCACIÓN ESPECIAL	14.493	15.567	-1.074	-6,9%
PRIMER CICLO E. SECUNDARIA OBLIGATORIA	44.440	17.358	27.082	156,0%
SEGUNDO CICLO E. SECUNDARIA OBLIGATORIA	331.358	222.656	108.702	48,8%
B.U.P. Y C.O.U.	901.159	1.019.855	-118.696	-11,6%
BACHILLERATO L.O.G.S.E.	102.059	64.852	37.207	57,4%
BACHILLERATO EXPERIMENTAL	18.911	26.003	-7.092	-27,3%
F.P. I	181.407	228.016	-46.609	-20,4%
F.P. II	312.005	330.259	-18.254	-5,5%
C. F. GRADO MEDIO / MÓD. PROF. NIVEL II	28.331	19.814	8.517	43,0%
C. F. GRADO SUPERIOR / MÓD. PROF. NIVEL III	28.673	19.976	8.697	43,5%
B.U.P. Y C.O.U. A DISTANCIA	42.659	43.318	-659	-1,5%
MÓDULOS PROFESIONALES NIVEL II A DISTANCIA	863	1.520	-657	-43,2%
MÓDULOS PROFESIONALES NIVEL III A DISTANCIA	679	750	-71	-9,5%

CENTROS PRIVADOS

ENSEÑANZAS	1995-96	1994-95	Variación	
			absoluta	relativa
TOTAL	2.366.879	2.441.978	-75.099	-3,1%
E. INFANTIL / PREESCOLAR	364.122	366.250	-2.128	-0,6%
E. PRIMARIA / E.G.B.	1.298.160	1.379.004	-80.844	-5,9%
EDUCACIÓN ESPECIAL	14.876	16.300	-1.424	-8,7%
PRIMER CICLO E. SECUNDARIA OBLIGATORIA	48.023	31.300	16.723	53,4%
SEGUNDO CICLO E. SECUNDARIA OBLIGATORIA	31.337	11.523	19.814	172,0%
B.U.P. Y C.O.U.	357.090	380.813	-23.723	-6,2%
BACHILLERATO L.O.G.S.E.	8.057	4.747	3.310	69,7%
BACHILLERATO EXPERIMENTAL	12.760	13.867	-1.107	-8,0%
F.P. I	125.579	132.237	-6.658	-5,0%
F.P. II	100.734	101.919	-1.185	-1,2%
C. F. GRADO MEDIO / MÓD. PROF. NIVEL II	1.706	1.367	339	24,8%
C. F. GRADO SUPERIOR / MÓD. PROF. NIVEL III	4.435	2.651	1.784	67,3%
B.U.P. Y C.O.U. A DISTANCIA	-	-	-	-
MÓDULOS PROFESIONALES NIVEL II A DISTANCIA	-	-	-	-
MÓDULOS PROFESIONALES NIVEL III A DISTANCIA	-	-	-	-

**4. CLASIFICACIÓN DE LOS CENTROS POR ENSEÑANZAS QUE IMPARTEN,
POR COMUNIDAD AUTÓNOMA**

RESUMEN CURSO 95/96

TODOS LOS CENTROS

COMUNIDADES AUTÓNOMAS	TOTAL	E. Infantil / Preescolar	E. Primaria / E.G.B.	E. Infantil / Preescolar y E. Primaria / E.G.B.	E.S.O. y/o Bachilleratos y/o Formac. Profesional	E. Primaria / E.G.B. y E.S.O. (1)	E. Primaria / E.G.B. y Bachilleratos F.P. (2)	Centros Específicos Educación Especial	Otros Centros
TOTAL	21.823	2.559	881	12.454	3.649	289	1.488	499	4
TERRITORIO GESTIÓN M.E.C.	7.734	642	233	4.633	1.346	80	614	183	3
Aragón	612	27	20	379	116	5	50	15	0
Asturias (Principado de)	480	18	28	295	92	5	31	11	0
Baleares (Islas)	396	46	25	231	53	4	27	10	0
Cantabria	338	56	16	183	51	2	22	8	0
Castilla y León	1.330	80	50	807	260	14	93	26	0
Castilla-La Mancha	1.112	29	16	835	170	13	33	16	0
Extremadura	664	39	11	465	100	5	28	16	0
Madrid (Comunidad de)	1.979	285	50	903	367	18	288	66	2
Murcia (Región de)	657	58	13	438	99	11	26	12	0
Rioja (La)	113	2	3	62	27	3	13	2	1
Ceuta	30	1	0	22	5	0	1	1	0
Melilla	23	1	1	13	6	0	2	0	0
CC.AA. (con competencias)	14.089	1.917	648	7.821	2.303	209	874	316	1
Andalucía	3.642	225	201	2.278	660	43	171	64	0
Canarias	1.135	75	47	753	186	40	12	22	0
Cataluña	3.947	965	72	1.889	568	48	291	114	0
Comunidad Valenciana	2.045	166	206	1.098	316	52	157	50	0
Galicia	2.044	415	77	1.138	290	3	84	36	1
Navarra (Comunidad Foral de)	317	10	4	185	68	23	22	5	0
País Vasco	959	61	41	480	215	0	137	25	0

CENTROS PÚBLICOS

COMUNIDADES AUTÓNOMAS	TOTAL	E. Infantil / Preescolar	E. Primaria / E.G.B.	E. Infantil / Preescolar y E. Primaria / E.G.B.	E.S.O. y/o Bachilleratos y/o Formac. Profesional	E. Primaria / E.G.B. y E.S.O. (1)	E. Primaria / E.G.B. y Bachilleratos F.P. (2)	Centros Específicos Educación Especial	Otros Centros
TOTAL	15.673	1.166	582	10.643	2.974	93	10	205	0
TERRITORIO GESTIÓN M.E.C.	5.610	275	124	4.030	1.099	1	1	80	0
Aragón	451	3	13	342	88	0	0	5	0
Asturias (Principado de)	379	11	23	263	77	0	0	5	0
Baleares (Islas)	261	16	10	183	48	0	1	3	0
Cantabria	242	40	7	152	41	0	0	2	0
Castilla y León	990	36	19	714	209	0	0	12	0
Castilla-La Mancha	940	0	11	766	152	1	0	10	0
Extremadura	562	22	7	430	95	0	0	8	0
Madrid (Comunidad de)	1.150	114	20	718	273	0	0	25	0
Murcia (Región de)	517	32	12	382	83	0	0	8	0
Rioja (La)	78	0	2	53	22	0	0	1	0
Ceuta	22	0	0	16	5	0	0	1	0
Melilla	18	1	0	11	6	0	0	0	0
CC.AA. (con competencias)	10.063	891	458	6.613	1.875	92	9	125	0
Andalucía	2.824	108	139	1.957	582	15	2	21	0
Canarias	946	36	29	687	146	32	0	16	0
Cataluña	2.353	311	36	1.518	447	0	1	40	0
Comunidad Valenciana	1.448	61	155	907	268	28	1	28	0
Galicia	1.687	354	64	1.005	247	2	1	14	0
Navarra (Comunidad Foral de)	233	1	3	162	50	15	0	2	0
País Vasco	572	20	32	377	135	0	4	4	0

CENTROS PRIVADOS

COMUNIDADES AUTÓNOMAS	TOTAL	E. Infantil / Preescolar	E. Primaria / E.G.B.	E. Infantil / Preescolar y E. Primaria / E.G.B.	E.S.O. y/o Bachilleratos y/o Formac. Profesional	E. Primaria / E.G.B. y E.S.O. (1)	E. Primaria / E.G.B. y Bachilleratos F.P. (2)	Centros Específicos Educación Especial	Otros Centros
TOTAL	6.150	1.393	299	1.811	675	196	1.478	294	4
TERRITORIO GESTIÓN M.E.C.	2.124	367	109	603	247	79	613	103	3
Aragón	161	24	7	37	28	5	50	10	0
Asturias (Principado de)	101	7	5	32	15	5	31	6	0
Baleares (Islas)	135	30	15	48	5	4	26	7	0
Cantabria	96	16	9	31	10	2	22	6	0
Castilla y León	340	44	31	93	51	14	93	14	0
Castilla-La Mancha	172	29	5	69	18	12	33	6	0
Extremadura	102	17	4	35	5	5	28	8	0
Madrid (Comunidad de)	829	171	30	185	94	18	288	41	2
Murcia (Región de)	140	26	1	56	16	11	26	4	0
Rioja (La)	35	2	1	9	5	3	13	1	1
Ceuta	8	1	0	6	0	0	1	0	0
Melilla	5	0	1	2	0	0	2	0	0
CC.AA. (con competencias)	4.026	1.026	190	1.208	428	117	865	191	1
Andalucía	818	117	62	321	78	28	169	43	0
Canarias	189	39	18	66	40	8	12	6	0
Cataluña	1.594	654	36	371	121	48	290	74	0
Comunidad Valenciana	597	105	51	191	48	24	156	22	0
Galicia	357	61	13	133	43	1	83	22	1
Navarra (Comunidad Foral de)	84	9	1	23	18	8	22	3	0
País Vasco	387	41	9	103	80	0	133	21	0

(1) También pueden impartir E. Infantil / Preescolar.

(2) También pueden impartir E. Infantil / Preescolar y/o E.S.O.

**5. NÚMERO DE CENTROS QUE IMPARTEN CADA ENSEÑANZA,
POR COMUNIDAD AUTÓNOMA**

RESUMEN CURSO 95/96

TODOS LOS CENTROS

COMUNIDADES AUTÓNOMAS	E. Infantil / Preescolar	E. Primaria E.G.B.	E. Especial (1)	B.U.P. y C.O.U.	E. Sec. Obligatoria	Bachillerato L.O.G.S.E.	Bachillerato xperimenta	F.P.	Cic. Form. / Mód. Prof.
TOTAL GENERAL	16.518	15.112	499	2.990	2.013	807	148	1.862	888
TERRITORIO GESTION M.E.C.	5.865	5.559	183	1.190	910	380	0	595	359
Aragón	451	454	15	87	88	34	0	60	29
Asturias (Principado de)	345	359	11	76	64	31	0	42	36
Baleares (Islas)	303	287	10	43	47	28	0	22	21
Cantabria	261	223	8	38	35	14	0	32	16
Castilla y León	981	964	26	210	174	78	0	115	63
Castilla-La Mancha	906	897	16	102	130	58	0	63	42
Extremadura	533	509	16	75	60	29	0	39	29
Madrid (Comunidad de)	1.440	1.258	66	474	218	74	0	149	88
Murcia (Región de)	525	488	12	56	65	27	0	52	28
Rioja (La)	80	81	2	23	19	3	0	18	3
Ceuta	24	23	1	2	4	2	0	2	3
Melilla	16	16	0	4	6	2	0	1	1
CC.AA. (con competencias)	10.653	9.553	316	1.800	1.103	427	148	1.267	529
Andalucía	2.672	2.693	64	471	391	170	24	313	147
Canarias	880	852	22	112	61	20	1	82	80
Cataluña	3.136	2.301	114	501	308	81	0	350	118
Comunidad Valenciana	1.437	1.513	50	268	185	68	0	195	67
Galicia	1.629	1.302	36	227	70	54	0	159	38
Navarra (Comunidad Foral de)	235	234	5	42	88	0	12	26	11
País Vasco	664	658	25	179	0	34	111	142	68

CENTROS PÚBLICOS

COMUNIDADES AUTÓNOMAS	E. Infantil / Preescolar	E. Primaria E.G.B.	E. Especial (1)	B.U.P. y C.O.U.	E. Sec. Obligatoria	Bachillerato L.O.G.S.E.	Bachillerato xperimenta	F.P.	Cic. Form. / Mód. Prof.
TOTAL GENERAL	11.908	11.329	205	1.608	1.526	755	105	1.028	800
TERRITORIO GESTION M.E.C.	4.311	4.156	80	574	729	374	0	330	337
Aragón	345	355	5	41	65	34	0	27	27
Asturias (Principado de)	275	286	5	46	54	31	0	23	31
Baleares (Islas)	200	194	3	18	39	28	0	12	21
Cantabria	192	159	2	22	27	14	0	14	15
Castilla y León	750	733	12	109	141	77	0	71	61
Castilla-La Mancha	770	778	10	71	110	58	0	44	40
Extremadura	452	437	8	48	52	29	0	33	29
Madrid (Comunidad de)	832	738	25	166	170	69	0	64	80
Murcia (Región de)	414	394	8	39	49	27	0	28	26
Rioja (La)	53	55	1	11	14	3	0	11	3
Ceuta	16	16	1	1	4	2	0	2	3
Melilla	12	11	0	2	4	2	0	1	1
CC.AA. (con competencias)	7.597	7.173	125	1.034	797	381	105	698	463
Andalucía	2.080	2.113	21	325	304	156	24	201	131
Canarias	755	748	16	78	61	20	1	64	80
Cataluña	1.830	1.556	40	238	198	69	0	169	94
Comunidad Valenciana	994	1.091	28	154	116	55	0	93	67
Galicia	1.360	1.072	14	147	64	52	0	108	33
Navarra (Comunidad Foral de)	178	180	2	20	54	0	12	13	11
País Vasco	400	413	4	72	0	29	68	50	47

CENTROS PRIVADOS

COMUNIDADES AUTÓNOMAS	E. Infantil / Preescolar	E. Primaria E.G.B.	E. Especial (1)	B.U.P. y C.O.U.	E. Sec. Obligatoria	Bachillerato L.O.G.S.E.	Bachillerato xperimenta	F.P.	Cic. Form. / Mód. Prof.
TOTAL GENERAL	4.610	3.783	294	1.382	487	52	43	834	88
TERRITORIO GESTION M.E.C.	1.554	1.403	103	616	181	6	0	265	22
Aragón	106	99	10	46	23	0	0	33	2
Asturias (Principado de)	70	73	6	30	10	0	0	19	5
Baleares (Islas)	103	93	7	25	8	0	0	10	0
Cantabria	69	64	6	16	8	0	0	18	1
Castilla y León	231	231	14	101	33	1	0	44	2
Castilla-La Mancha	136	119	6	31	20	0	0	19	2
Extremadura	81	72	8	27	8	0	0	6	0
Madrid (Comunidad de)	608	520	41	308	48	5	0	85	8
Murcia (Región de)	111	94	4	17	16	0	0	24	2
Rioja (La)	27	26	1	12	5	0	0	7	0
Ceuta	8	7	0	1	0	0	0	0	0
Melilla	4	5	0	2	2	0	0	0	0
CC.AA. (con competencias)	3.056	2.380	191	766	306	46	43	569	66
Andalucía	592	580	43	146	87	14	0	112	16
Canarias	125	104	6	34	0	0	0	18	0
Cataluña	1.306	745	74	263	110	12	0	181	24
Comunidad Valenciana	443	422	22	114	69	13	0	102	0
Galicia	269	230	22	80	6	2	0	51	5
Navarra (Comunidad Foral de)	57	54	3	22	34	0	0	13	0
País Vasco	264	245	21	107	0	5	43	92	21

(1) Se refiere a centros específicos de Educación Especial.

**6. NÚMERO DE UNIDADES EN E. INFANTIL/PREESCOLAR, E.PRIMARIA/E.G.B. Y RESUMEN CURSO 95/96
EDUCACIÓN ESPECIAL, POR COMUNIDAD AUTÓNOMA**

TODOS LOS CENTROS

COMUNIDADES AUTÓNOMAS	E. Infantil / Preescolar	E. Primaria / E.G.B.	Mixtas de	
			E. Infantil / Preescolar y E. Primaria / E.G.B.	E. Especial (1)
TOTAL GENERAL	51.171	160.856	3.219	4.304
TERRITORIO GESTION M.E.C.	19.150	59.553	1.932	1.613
Aragón	1.338	4.013	288	109
Asturias (Principado de)	1.024	3.778	244	96
Baleares (Islas)	964	2.934	19	74
Cantabria	572	2.063	71	51
Castilla y León	2.872	9.382	820	227
Castilla-La Mancha	2.380	7.239	283	156
Extremadura	1.531	5.124	77	104
Madrid (Comunidad de)	6.363	18.420	12	639
Murcia (Región de)	1.620	5.092	73	117
Rioja (La)	313	935	45	24
Ceuta	91	309	0	11
Melilla	82	264	0	5
CC.AA. (con competencias)	32.021	101.303	1.287	2.691
Andalucía	7.888	33.923	380	785
Canarias	1.881	7.995	189	172
Cataluña	11.149	21.997	225	845
Comunidad Valenciana	4.276	16.019	68	348
Galicia	3.114	11.537	359	249
Navarra (Comunidad Foral de)	704	1.531	50	44
País Vasco	3.009	8.301	16	248

CENTROS PÚBLICOS

COMUNIDADES AUTÓNOMAS	E. Infantil / Preescolar	E. Primaria / E.G.B.	Mixtas de	
			E. Infantil / Preescolar y E. Primaria / E.G.B.	E. Especial (1)
TOTAL GENERAL	35.225	114.333	3.172	2.339
TERRITORIO GESTION M.E.C.	13.778	41.607	1.928	937
Aragón	946	2.659	288	54
Asturias (Principado de)	790	2.790	243	53
Baleares (Islas)	614	1.806	19	11
Cantabria	400	1.345	71	23
Castilla y León	2.154	6.702	820	153
Castilla-La Mancha	1.948	6.030	282	121
Extremadura	1.320	4.310	77	67
Madrid (Comunidad de)	4.001	10.853	12	316
Murcia (Región de)	1.252	4.018	73	104
Rioja (La)	210	650	43	19
Ceuta	72	228	0	11
Melilla	71	216	0	5
CC.AA. (con competencias)	21.447	72.726	1.244	1.402
Andalucía	6.363	27.234	345	431
Canarias	1.508	6.582	187	110
Cataluña	5.991	13.349	222	352
Comunidad Valenciana	3.059	11.190	65	227
Galicia	2.331	8.823	359	152
Navarra (Comunidad Foral de)	453	988	50	23
País Vasco	1.742	4.560	16	107

CENTROS PRIVADOS

COMUNIDADES AUTÓNOMAS	E. Infantil / Preescolar	E. Primaria / E.G.B.	Mixtas de	
			E. Infantil / Preescolar y E. Primaria / E.G.B.	E. Especial (1)
TOTAL GENERAL	15.946	46.523	47	1.965
TERRITORIO GESTION M.E.C.	5.372	17.946	4	676
Aragón	392	1.354	0	55
Asturias (Principado de)	234	988	1	43
Baleares (Islas)	350	1.128	0	63
Cantabria	172	718	0	28
Castilla y León	718	2.680	0	74
Castilla-La Mancha	432	1.209	1	35
Extremadura	211	814	0	37
Madrid (Comunidad de)	2.362	7.567	0	323
Murcia (Región de)	368	1.074	0	13
Rioja (La)	103	285	2	5
Ceuta	19	81	0	0
Melilla	11	48	0	0
CC.AA. (con competencias)	10.574	28.577	43	1.289
Andalucía	1.525	6.689	35	354
Canarias	373	1.413	2	62
Cataluña	5.158	8.648	3	493
Comunidad Valenciana	1.217	4.829	3	121
Galicia	783	2.714	0	97
Navarra (Comunidad Foral de)	251	543	0	21
País Vasco	1.267	3.741	0	141

(1) Incluye las unidades en centros específicos y las unidades sustitutorias (cerradas) en centros ordinarios.

**7. PROFESORADO SEGÚN CLASE DE ENSEÑANZA QUE IMPARTE,
POR COMUNIDAD AUTÓNOMA**

RESUMEN CURSO 95/96

TODOS LOS CENTROS

COMUNIDADES AUTÓNOMAS	E. INFANTIL / PREESCOLAR Y E. PRIMARIA / E.G.B.	E. SECUNDARIA Y FORMACIÓN PROFESIONAL	EDUCACIÓN ESPECIAL (1)
TOTAL GENERAL	277.838	187.009	6.683
TERRITORIO GESTIÓN M.E.C.	106.588	74.104	2.386
Aragón	7.700	5.660	164
Asturias (Principado de)	6.967	5.505	146
Baleares (Islas)	5.013	3.296	127
Cantabria	3.564	2.657	75
Castilla y León	17.723	12.484	320
Castilla-La Mancha	12.949	7.763	192
Extremadura	8.633	4.632	130
Madrid (Comunidad de)	32.553	24.818	991
Murcia (Región de)	8.730	5.345	190
Rioja (La)	1.775	1.371	34
Ceuta	521	265	13
Melilla	458	308	4
CC.AA. (con competencias)	171.252	112.905	3.297
Andalucía	49.780	31.056	990
Canarias	12.214	8.897	205
Cataluña	45.138	28.448	933
Comunidad Valenciana	26.121	17.128	497
Galicia	19.160	13.431	299
Navarra (Comunidad Foral de)	3.218	3.495	62
País Vasco	15.621	10.450	311

CENTROS PÚBLICOS

COMUNIDADES AUTÓNOMAS	E. INFANTIL / PREESCOLAR Y E. PRIMARIA / E.G.B.	E. SECUNDARIA Y FORMACIÓN PROFESIONAL	EDUCACIÓN ESPECIAL (1)
TOTAL GENERAL	198.689	143.545	3.129
TERRITORIO GESTIÓN M.E.C.	77.498	57.065	1.382
Aragón	5.489	4.057	74
Asturias (Principado de)	5.497	4.651	89
Baleares (Islas)	3.221	2.599	38
Cantabria	2.497	2.085	40
Castilla y León	13.368	9.718	206
Castilla-La Mancha	11.013	6.847	145
Extremadura	7.426	4.053	80
Madrid (Comunidad de)	19.788	16.836	496
Murcia (Región de)	7.101	4.661	170
Rioja (La)	1.295	1.030	27
Ceuta	410	254	13
Melilla	393	274	4
CC.AA. (con competencias)	121.191	86.480	1.747
Andalucía	40.185	25.745	519
Canarias	10.020	8.169	141
Cataluña	25.564	18.783	382
Comunidad Valenciana	19.216	13.810	350
Galicia	15.006	11.420	197
Navarra (Comunidad Foral de)	2.156	2.441	28
País Vasco	9.044	6.112	130

CENTROS PRIVADOS

COMUNIDADES AUTÓNOMAS	E. INFANTIL / PREESCOLAR Y E. PRIMARIA / E.G.B.	E. SECUNDARIA Y FORMACIÓN PROFESIONAL	EDUCACIÓN ESPECIAL (1)
TOTAL GENERAL	79.149	43.464	2.554
TERRITORIO GESTIÓN M.E.C.	29.088	17.039	1.004
Aragón	2.211	1.603	90
Asturias (Principado de)	1.470	854	57
Baleares (Islas)	1.792	697	89
Cantabria	1.067	572	35
Castilla y León	4.355	2.766	114
Castilla-La Mancha	1.936	916	47
Extremadura	1.207	579	50
Madrid (Comunidad de)	12.765	7.982	495
Murcia (Región de)	1.629	684	20
Rioja (La)	480	341	7
Ceuta	111	11	0
Melilla	65	34	0
CC.AA. (con competencias)	50.061	26.425	1.550
Andalucía	9.595	5.311	471
Canarias	2.194	728	64
Cataluña	19.574	9.665	551
Comunidad Valenciana	6.905	3.318	147
Galicia	4.154	2.011	102
Navarra (Comunidad Foral de)	1.062	1.054	34
País Vasco	6.577	4.338	181

(1) Se refiere al profesorado de centros específicos de Educación Especial y al profesorado tutor de unidades sustitutorias en centros ordinarios.

TODOS LOS CENTROS

COMUNIDADES AUTÓNOMAS	E. Infantil / Preescolar	E. Primaria / E.G.B.	E. Especial (1)	B.U.P. y C.O.U.	E. Sec. Obligatoria	Bachillerato L.O.G.S.E.	Bachillerato Experimental	F.P.	Cic. Form. / Mód. Prof.
TOTAL GENERAL	1.108.087	3.858.050	29.369	1.258.249	455.158	110.116	31.671	719.725	63.145
TERRITORIO GESTIÓN M.E.C.	424.260	1.449.975	10.894	475.592	227.563	56.410	0	217.634	28.190
Aragón	28.493	92.763	714	28.813	18.837	4.061	0	19.661	2.136
Asturias (Principado de)	21.253	86.561	621	32.715	17.215	5.965	0	15.076	3.146
Baleares (Islas)	22.063	77.419	523	15.571	13.609	5.019	0	4.377	1.923
Cantabria	12.551	47.129	298	14.863	9.414	2.474	0	10.406	1.251
Castilla y León	61.261	214.427	1.323	72.384	41.556	10.111	0	36.935	4.500
Castilla-La Mancha	57.999	175.604	1.003	39.247	30.472	6.325	0	19.084	2.923
Extremadura	33.910	119.346	657	27.329	16.443	4.726	0	11.048	1.545
Madrid (Comunidad de)	138.499	470.514	4.761	202.762	55.319	12.524	0	72.739	8.659
Murcia (Región de)	36.770	127.546	703	32.753	17.018	4.374	0	20.806	1.703
Rioja (La)	6.874	22.130	143	6.783	4.108	314	0	6.586	143
Ceuta	2.544	9.218	95	1.206	1.204	408	0	621	185
Melilla	2.043	7.318	53	1.166	2.368	109	0	295	76
CC.AA. (con competencias)	683.827	2.408.075	18.475	782.657	227.595	53.706	31.671	502.091	34.955
Andalucía	197.188	852.143	5.700	233.671	99.109	22.190	340	126.984	9.368
Canarias	46.132	184.405	1.137	52.860	22.076	2.938	41	38.783	5.343
Cataluña	210.141	523.300	5.673	176.753	57.120	9.675	0	139.390	6.550
Comunidad Valenciana	99.534	394.897	2.524	131.365	26.120	7.110	0	83.584	6.587
Galicia	63.020	252.851	1.613	102.155	11.375	4.710	0	61.933	2.412
Navarra (Comunidad Foral de)	13.871	31.841	257	16.328	11.795	0	4.294	11.129	650
País Vasco	53.941	168.638	1.571	69.525	0	7.083	26.996	40.288	4.045

CENTROS PÚBLICOS

COMUNIDADES AUTÓNOMAS	E. Infantil / Preescolar	E. Primaria / E.G.B.	E. Especial (1)	B.U.P. y C.O.U.	E. Sec. Obligatoria	Bachillerato L.O.G.S.E.	Bachillerato Experimental	F.P.	Cic. Form. / Mód. Prof.
TOTAL GENERAL	743.965	2.559.890	14.493	901.159	375.798	102.059	18.911	493.412	57.004
TERRITORIO GESTIÓN M.E.C.	292.698	947.720	5.702	315.855	195.694	55.378	0	149.412	26.804
Aragón	18.775	56.235	307	16.922	14.712	4.061	0	10.724	2.101
Asturias (Principado de)	15.544	59.970	329	23.161	15.821	5.965	0	11.342	2.885
Baleares (Islas)	13.158	43.250	89	10.219	12.222	5.019	0	2.065	1.923
Cantabria	8.302	28.974	113	10.976	7.714	2.474	0	6.409	1.207
Castilla y León	43.662	142.271	821	48.847	35.603	10.042	0	23.032	4.430
Castilla-La Mancha	47.064	140.262	734	32.700	27.348	6.325	0	15.686	2.707
Extremadura	27.768	95.027	355	21.628	14.771	4.726	0	9.703	1.545
Madrid (Comunidad de)	82.849	259.451	2.073	116.604	46.400	11.561	0	48.373	8.018
Murcia (Región de)	27.458	96.016	617	28.197	14.692	4.374	0	16.198	1.584
Rioja (La)	4.435	13.943	116	4.570	3.277	314	0	4.964	143
Ceuta	1.977	6.479	95	1.029	1.204	408	0	621	185
Melilla	1.706	5.842	53	1.002	1.930	109	0	295	76
CC.AA. (con competencias)	451.267	1.612.170	8.791	585.304	180.104	46.681	18.911	344.000	30.200
Andalucía	153.145	648.877	2.667	189.861	77.960	20.276	340	95.442	7.861
Canarias	36.356	143.252	601	45.340	21.051	2.938	41	35.851	5.343
Cataluña	113.989	286.848	2.114	116.215	41.030	7.131	0	81.323	5.158
Comunidad Valenciana	66.079	258.773	1.708	100.428	22.943	5.636	0	57.785	6.437
Galicia	45.650	180.106	983	82.690	10.462	4.544	0	52.066	2.252
Navarra (Comunidad Foral de)	7.998	18.283	87	9.592	6.658	0	4.294	6.671	650
País Vasco	28.050	76.031	631	41.178	0	6.156	14.236	14.862	2.499

CENTROS PRIVADOS

COMUNIDADES AUTÓNOMAS	E. Infantil / Preescolar	E. Primaria / E.G.B.	E. Especial (1)	B.U.P. y C.O.U.	E. Sec. Obligatoria	Bachillerato L.O.G.S.E.	Bachillerato Experimental	F.P.	Cic. Form. / Mód. Prof.
TOTAL GENERAL	364.122	1.298.160	14.876	357.090	79.360	8.057	12.760	226.313	6.141
TERRITORIO GESTIÓN M.E.C.	131.562	502.255	5.192	159.737	31.869	1.032	0	68.222	1.386
Aragón	9.718	36.528	407	11.891	4.125	0	0	8.937	35
Asturias (Principado de)	5.709	26.591	292	9.554	1.394	0	0	3.734	261
Baleares (Islas)	8.905	34.169	434	5.352	1.387	0	0	2.312	0
Cantabria	4.249	18.155	185	3.887	1.700	0	0	3.997	44
Castilla y León	17.599	72.156	502	23.537	5.953	69	0	13.903	70
Castilla-La Mancha	10.935	35.342	269	6.547	3.124	0	0	3.398	216
Extremadura	6.142	24.319	302	5.701	1.672	0	0	1.345	0
Madrid (Comunidad de)	55.650	211.063	2.688	86.158	8.919	963	0	24.366	641
Murcia (Región de)	9.312	31.530	86	4.556	2.326	0	0	4.608	119
Rioja (La)	2.439	8.187	27	2.213	831	0	0	1.622	0
Ceuta	567	2.739	0	177	0	0	0	0	0
Melilla	337	1.476	0	164	438	0	0	0	0
CC.AA. (con competencias)	232.560	795.905	9.684	197.353	47.491	7.025	12.760	158.091	4.755
Andalucía	44.043	203.266	3.033	43.810	21.149	1.914	0	31.542	1.507
Canarias	9.776	41.153	536	7.520	1.025	0	0	2.932	0
Cataluña	96.152	236.452	3.559	60.538	16.090	2.544	0	58.067	1.392
Comunidad Valenciana	33.455	136.124	816	30.937	3.177	1.474	0	25.799	150
Galicia	17.370	72.745	630	19.465	913	166	0	9.867	160
Navarra (Comunidad Foral de)	5.873	13.558	170	6.736	5.137	0	0	4.458	0
País Vasco	25.891	92.607	940	28.347	0	927	12.760	25.426	1.546

(1) Se refiere al alumnado de centros específicos de Educación Especial y el de unidades sustitutorias en centros ordinarios. No incluye el alumnado de integración.

**9. VARIACIÓN RESPECTO AL CURSO ANTERIOR DEL ALUMNADO
MATRICULADO, POR ENSEÑANZA Y COMUNIDAD AUTÓNOMA**

RESUMEN CURSO 95/96

TODOS LOS CENTROS

COMUNIDADES AUTÓNOMAS	E. Infantil / Preescolar	E. Primaria / E.G.B.	E. Especial (1)	B.U.P. y C.O.U.	E. Sec. Obligatoria	Bachillerato L.O.G.S.E.	Bachillerato Experimental	F.P.	Cic. Form. / Mód. Prof.
TOTAL GENERAL	14.831	-202.783	-2.498	-142.419	172.321	40.517	-8.199	-72.706	19.337
TERRITORIO GESTIÓN M.E.C.	12.871	-73.393	-535	-79.299	84.083	16.798	0	-33.162	9.334
Aragón	269	-6.108	-19	-6.587	8.222	698	0	-2.383	750
Asturias (Principado de)	291	-7.005	-52	-6.386	4.453	1.643	0	-2.429	1.056
Baleares (Islas)	1.344	-2.589	1	-2.942	2.867	1.108	0	-1.767	479
Cantabria	35	-3.600	-12	-3.111	3.342	817	0	-1.558	522
Castilla y León	-671	-13.194	-66	-15.548	17.311	2.708	0	-6.470	1.820
Castilla-La Mancha	5.338	-5.450	-8	-7.815	11.023	2.259	0	-4.375	1.113
Extremadura	860	-3.292	-26	-3.507	4.722	1.525	0	-1.248	511
Madrid (Comunidad de)	2.889	-26.299	-361	-26.659	23.811	4.140	0	-8.804	2.099
Murcia (Región de)	2.212	-4.265	-14	-4.146	5.060	1.682	0	-3.025	818
Rioja (La)	97	-1.073	-6	-1.708	1.936	43	0	-1.010	100
Ceuta	118	-187	9	-404	466	107	0	-7	24
Melilla	89	-331	19	-486	870	68	0	-86	42
CC.AA. (con competencias)	1.960	-129.390	-1.963	-63.120	88.238	23.719	-8.199	-39.544	10.003
Andalucía	-158	-38.634	-238	-23.450	31.327	11.379	-4.998	-12.506	2.620
Canarias	1.386	-12.937	-27	-4.324	13.262	2.118	-415	-4.797	1.385
Cataluña	4.314	-26.342	-399	-18.730	22.110	2.344	0	-12.314	765
Comunidad Valenciana (2)	-3.570	-13.441	-414	-8.368	9.754	2.370	0	-4.805	2.224
Galicia (3)	-708	-13.374	-883	-3.854	-10	2.676	-107	-1.614	1.549
Navarra (Comunidad Foral de) (4)	-200	-14.015	-31	-419	11.795	0	-280	18	35
País Vasco	896	-10.647	29	-3.975	0	2.832	-2.399	-3.526	1.425

CENTROS PÚBLICOS

COMUNIDADES AUTÓNOMAS	E. Infantil / Preescolar	E. Primaria / E.G.B.	E. Especial (1)	B.U.P. y C.O.U.	E. Sec. Obligatoria	Bachillerato L.O.G.S.E.	Bachillerato Experimental	F.P.	Cic. Form. / Mód. Prof.
TOTAL GENERAL	16.959	-121.939	-1.074	-118.696	135.784	37.207	-7.092	-64.863	17.214
TERRITORIO GESTIÓN M.E.C.	15.549	-44.414	-214	-67.432	71.307	16.593	0	-29.179	8.443
Aragón	655	-3.197	16	-5.136	6.048	698	0	-1.737	759
Asturias (Principado de)	405	-4.935	-17	-5.916	3.858	1.643	0	-1.900	906
Baleares (Islas)	1.168	-1.118	5	-1.613	2.444	1.108	0	-1.504	479
Cantabria	163	-1.853	-14	-2.837	2.583	817	0	-1.174	478
Castilla y León	4	-8.562	-49	-13.474	15.015	2.697	0	-6.271	1.750
Castilla-La Mancha	5.790	-3.875	47	-7.274	9.824	2.259	0	-4.244	944
Extremadura	927	-2.398	-12	-3.125	4.163	1.525	0	-1.215	511
Madrid (Comunidad de)	4.207	-14.720	-180	-21.710	20.236	3.946	0	-7.330	1.720
Murcia (Región de)	1.864	-2.766	-33	-3.904	4.303	1.682	0	-2.804	730
Rioja (La)	135	-652	-5	-1.661	1.628	43	0	-907	100
Ceuta	129	-152	9	-375	466	107	0	-7	24
Melilla	102	-186	19	-407	739	68	0	-86	42
CC.AA. (con competencias)	1.410	-77.525	-860	-51.264	64.477	20.614	-7.092	-35.684	8.771
Andalucía	266	-25.719	-170	-20.164	23.100	10.423	-4.363	-9.806	2.330
Canarias	2.728	-8.586	-12	-4.105	12.237	2.118	-415	-4.774	1.385
Cataluña	3.282	-11.910	-96	-13.740	14.861	1.764	0	-10.580	506
Comunidad Valenciana (2)	-6.229	-9.325	-206	-8.033	7.668	1.406	0	-7.411	2.106
Galicia (3)	-160	-9.500	-389	-2.592	-47	2.642	-107	-1.036	1.513
Navarra (Comunidad Foral de) (4)	128	-7.501	-6	-215	6.658	0	-280	38	35
País Vasco	1.395	-4.984	19	-2.415	0	2.261	-1.927	-2.115	896

CENTROS PRIVADOS

COMUNIDADES AUTÓNOMAS	E. Infantil / Preescolar	E. Primaria / E.G.B.	E. Especial (1)	B.U.P. y C.O.U.	E. Sec. Obligatoria	Bachillerato L.O.G.S.E.	Bachillerato Experimental	F.P.	Cic. Form. / Mód. Prof.
TOTAL GENERAL	-2.128	-80.844	-1.424	-23.723	36.537	3.310	-1.107	-7.843	2.123
TERRITORIO GESTIÓN M.E.C.	-2.678	-28.979	-321	-11.867	12.776	205	0	-3.983	891
Aragón	-386	-2.911	-35	-1.451	2.174	0	0	-646	-9
Asturias (Principado de)	-114	-2.070	-35	-470	595	0	0	-529	150
Baleares (Islas)	176	-1.471	-4	-1.329	423	0	0	-263	0
Cantabria	-128	-1.747	2	-274	759	0	0	-384	44
Castilla y León	-675	-4.632	-17	-2.074	2.296	11	0	-199	70
Castilla-La Mancha	-452	-1.575	-55	-541	1.199	0	0	-131	169
Extremadura	-67	-894	-14	-382	559	0	0	-33	0
Madrid (Comunidad de)	-1.318	-11.579	-181	-4.949	3.575	194	0	-1.474	379
Murcia (Región de)	348	-1.499	19	-242	757	0	0	-221	88
Rioja (La)	-38	-421	-1	-47	308	0	0	-103	0
Ceuta	-11	-35	0	-29	0	0	0	0	0
Melilla	-13	-145	0	-79	131	0	0	0	0
CC.AA. (con competencias)	550	-51.865	-1.103	-11.856	23.761	3.105	-1.107	-3.860	1.232
Andalucía	-424	-12.915	-68	-3.286	8.227	956	-635	-2.700	290
Canarias	-1.342	-4.351	-15	-219	1.025	0	0	-23	0
Cataluña	1.032	-14.432	-303	-4.990	7.249	580	0	-1.734	259
Comunidad Valenciana	2.659	-4.116	-208	-335	2.086	964	0	2.606	118
Galicia (3)	-548	-3.874	-494	-1.262	37	34	0	-578	36
Navarra (Comunidad Foral de) (4)	-328	-6.514	-25	-204	5.137	0	0	-20	0
País Vasco	-499	-5.663	10	-1.560	0	571	-472	-1.411	529

- (1) Se refiere al alumnado de centros específicos de Educación Especial y el de unidades sustitutorias en centros ordinarios. No incluye el alumnado de integración.
(2) Ver Notas Explicativas punto 2 del apartado de E. Infantil/Preescolar y E. Primaria/E.G.B.
(3) Ver Notas Explicativas punto 2 del apartado de Educación Especial.
(4) Ver Notas Explicativas punto 3 del apartado de E. Infantil/Preescolar y E. Primaria/E.G.B.

**10. RATIOS ALUMNADO/PROFESORADO Y ALUMNADO/UNIDAD EN
E. INFANTIL / PREESCOLAR Y E.PRIMARIA / E.G.B., POR COMUNIDAD AUTÓNOMA**

RESUMEN CURSO 95/96

TODOS LOS CENTROS

COMUNIDADES AUTÓNOMAS	Ratio alumnado / profesorado	Ratio alumnado / unidad
TOTAL GENERAL	17,87	23,07
TERRITORIO GESTION M.E.C.	17,58	23,24
Aragón	15,75	21,50
Asturias (Principado de)	15,47	21,37
Baleares (Islas)	19,84	25,40
Cantabria	16,75	22,05
Castilla y León	15,56	21,09
Castilla-La Mancha	18,04	23,59
Extremadura	17,75	22,77
Madrid (Comunidad de)	18,71	24,56
Murcia (Región de)	18,82	24,22
Rioja (La)	16,34	22,43
Ceuta	22,58	29,41
Melilla	20,44	27,05
CC.AA. (con competencias)	18,05	22,97
Andalucía	21,08	24,87
Canarias	18,87	22,90
Cataluña	16,25	21,98
Comunidad Valenciana	18,93	24,28
Galicia	16,49	21,04
Navarra (Comunidad Foral de)	14,21	20,01
País Vasco	14,25	19,65

CENTROS PÚBLICOS

COMUNIDADES AUTÓNOMAS	Ratio alumnado / profesorado	Ratio alumnado / unidad
TOTAL GENERAL	16,63	21,63
TERRITORIO GESTION M.E.C.	16,01	21,64
Aragón	13,67	19,27
Asturias (Principado de)	13,74	19,75
Baleares (Islas)	17,51	23,13
Cantabria	14,93	20,53
Castilla y León	13,91	19,22
Castilla-La Mancha	17,01	22,68
Extremadura	16,54	21,52
Madrid (Comunidad de)	17,30	23,03
Murcia (Región de)	17,39	23,11
Rioja (La)	14,19	20,35
Ceuta	20,62	28,19
Melilla	19,21	26,30
CC.AA. (con competencias)	17,03	21,63
Andalucía	19,96	23,63
Canarias	17,92	21,70
Cataluña	15,68	20,49
Comunidad Valenciana	16,91	22,69
Galicia	15,04	19,61
Navarra (Comunidad Foral de)	12,19	17,63
País Vasco	11,51	16,47

CENTROS PRIVADOS

COMUNIDADES AUTÓNOMAS	Ratio alumnado / profesorado	Ratio alumnado / unidad
TOTAL GENERAL	21,00	26,59
TERRITORIO GESTION M.E.C.	21,79	27,18
Aragón	20,92	26,49
Asturias (Principado de)	21,97	26,41
Baleares (Islas)	24,04	29,14
Cantabria	21,00	25,17
Castilla y León	20,61	26,41
Castilla-La Mancha	23,90	28,18
Extremadura	25,24	29,72
Madrid (Comunidad de)	20,89	26,86
Murcia (Región de)	25,07	28,32
Rioja (La)	22,14	27,25
Ceuta	29,78	33,06
Melilla	27,89	30,73
CC.AA. (con competencias)	20,54	26,24
Andalucía	25,77	29,98
Canarias	23,21	28,48
Cataluña	16,99	24,09
Comunidad Valenciana	24,56	28,03
Galicia	21,69	25,77
Navarra (Comunidad Foral de)	18,30	24,47
País Vasco	18,02	23,66

11. RATIO ALUMNADO / PROFESORADO EN E. SECUNDARIA Y FORMACIÓN PROFESIONAL, POR COMUNIDAD AUTÓNOMA

RESUMEN CURSO 95/96

TODOS LOS CENTROS

COMUNIDADES AUTÓNOMAS	Ratio alumnado / profesorado
TOTAL GENERAL	14,11
TERRITORIO GESTION M.E.C.	13,57
Aragón	12,99
Asturias (Principado de)	13,46
Baleares (Islas)	12,29
Cantabria	14,46
Castilla y León	13,26
Castilla-La Mancha	12,63
Extremadura	13,19
Madrid (Comunidad de)	14,18
Murcia (Región de)	14,34
Rioja (La)	13,08
Ceuta	13,68
Melilla	13,03
CC.AA. (con competencias)	14,46
Andalucía	15,83
Canarias	13,72
Cataluña	13,69
Comunidad Valenciana	14,87
Galicia	13,59
Navarra (Comunidad Foral de)	12,65
País Vasco	14,16

CENTROS PÚBLICOS

COMUNIDADES AUTÓNOMAS	Ratio alumnado / profesorado
TOTAL GENERAL	13,57
TERRITORIO GESTION M.E.C.	13,02
Aragón	11,96
Asturias (Principado de)	12,72
Baleares (Islas)	12,10
Cantabria	13,80
Castilla y León	12,55
Castilla-La Mancha	12,38
Extremadura	12,92
Madrid (Comunidad de)	13,72
Murcia (Región de)	13,96
Rioja (La)	12,88
Ceuta	13,57
Melilla	12,45
CC.AA. (con competencias)	13,94
Andalucía	15,22
Canarias	13,53
Cataluña	13,36
Comunidad Valenciana	13,99
Galicia	13,31
Navarra (Comunidad Foral de)	11,42
País Vasco	12,91

CENTROS PRIVADOS

COMUNIDADES AUTÓNOMAS	Ratio alumnado / profesorado
TOTAL GENERAL	15,87
TERRITORIO GESTION M.E.C.	15,39
Aragón	15,59
Asturias (Principado de)	17,50
Baleares (Islas)	12,99
Cantabria	16,83
Castilla y León	15,74
Castilla-La Mancha	14,50
Extremadura	15,06
Madrid (Comunidad de)	15,16
Murcia (Región de)	16,97
Rioja (La)	13,68
Ceuta	16,09
Melilla	17,71
CC.AA. (con competencias)	16,18
Andalucía	18,81
Canarias	15,77
Cataluña	14,34
Comunidad Valenciana	18,55
Galicia	15,20
Navarra (Comunidad Foral de)	15,49
País Vasco	15,91

RESULTADOS PROVINCIALES
(E. Régimen General y E. Artes Plásticas y Diseño)

**E. INFANTIL / PREESCOLAR
Y E. PRIMARIA / E.G.B.**

1. CENTROS Y UNIDADES. TODOS LOS CENTROS.

COMUNIDADES AUTÓNOMAS Y PROVINCIAS	CENTROS (1)				UNIDADES		
	Total	E. Infantil / Preescolar	E. Primaria / E.G.B.	Ambos niveles	E. Infantil / Preescolar	E. Primaria / E.G.B.	Mixtas
TOTAL GENERAL	17.673	2.561	1.155	13.957	51.171	160.856	3.219
TOTAL TERR. M.E.C.	6.203	644	338	5.221	19.150	59.553	1.932
Aragón	481	27	30	424	1.338	4.013	288
Huesca	116	3	2	111	252	760	95
Teruel	101	4	6	91	163	513	122
Zaragoza	264	20	22	222	923	2.740	71
Asturias (Principado de)	377	18	32	327	1.024	3.778	244
Baleares (Islas)	333	46	30	257	964	2.934	19
Cantabria	279	56	18	205	572	2.063	71
Castilla y León	1.044	80	63	901	2.872	9.382	820
Ávila	73	2	3	68	221	696	67
Burgos	131	5	8	118	387	1.248	53
León	188	13	17	158	538	1.886	217
Palencia	112	16	7	89	229	721	19
Salamanca	165	13	11	141	388	1.365	163
Segovia	63	8	1	54	211	586	53
Soria	35	0	2	33	109	303	54
Valladolid	189	23	13	153	578	1.849	77
Zamora	88	0	1	87	211	728	117
Castilla-La Mancha	926	29	20	877	2.380	7.239	283
Albacete	149	6	3	140	518	1.588	50
Ciudad Real	240	1	3	236	692	1.995	15
Cuenca	162	1	6	155	261	807	101
Guadalajara	92	6	5	81	197	576	71
Toledo	283	15	3	265	712	2.273	46
Extremadura	548	39	15	494	1.531	5.124	77
Badajoz	305	24	9	272	937	3.232	31
Cáceres	243	15	6	222	594	1.892	46
Madrid (Comunidad de)	1.544	286	104	1.154	6.363	18.420	12
Murcia (Región de)	546	58	21	467	1.620	5.092	73
Rioja (La)	84	3	4	77	313	935	45
Ceuta	24	1	0	23	91	309	0
Melilla	17	1	1	15	82	264	0
TOTAL CC.AA (con competencias)	11.470	1.917	817	8.736	32.021	101.303	1.287
Andalucía	2.918	225	246	2.447	7.888	33.923	380
Almería	248	21	25	202	591	2.535	76
Cádiz	415	19	41	355	1.212	5.496	14
Córdoba	321	33	29	259	854	3.504	39
Granada	396	35	21	340	1.006	3.889	103
Huelva	192	18	9	165	552	2.179	17
Jaén	272	12	16	244	782	3.011	47
Málaga	508	43	45	420	1.282	5.719	72
Sevilla	566	44	60	462	1.609	7.590	12
Canarias	927	75	47	805	1.881	7.995	189
Las Palmas	472	32	25	415	982	4.267	105
Santa Cruz de Tenerife	455	43	22	390	899	3.728	84
Cataluña	3.265	964	129	2.172	11.149	21.997	225
Barcelona	2.195	703	106	1.386	8.324	16.196	35
Girona	366	105	15	246	1.117	2.034	35
Lleida	330	62	2	266	641	1.416	103
Tarragona	374	94	6	274	1.067	2.351	52
Comunidad Valenciana	1.679	166	242	1.271	4.276	16.019	68
Alicante	559	60	97	402	1.521	5.544	27
Castellón	236	27	44	165	486	1.753	18
Valencia	884	79	101	704	2.269	8.722	23
Galicia	1.718	416	89	1.213	3.114	11.537	359
La Coruña	728	168	32	528	1.182	4.471	231
Lugo	205	19	9	177	400	1.477	48
Orense	178	20	5	153	317	1.295	35
Pontevedra	607	209	43	355	1.215	4.294	45
Navarra (Comunidad Foral de)	244	10	9	225	704	1.531	50
País Vasco	719	61	55	603	3.009	8.301	16
Álava	104	12	16	76	390	1.160	0
Guipúzcoa	247	15	15	217	1.079	2.717	8
Vizcaya	368	34	24	310	1.540	4.424	8

(1) Se refiere al número de centros que imparten enseñanzas de estos niveles; en algunos de ellos pueden impartirse, además, enseñanzas de otros niveles.

2. CENTROS Y UNIDADES. CENTROS PÚBLICOS.

COMUNIDADES AUTÓNOMAS Y PROVINCIAS	CENTROS (1)				UNIDADES		
	Total	E. Infantil / Preescolar	E. Primaria / E.G.B.	Ambos niveles	E. Infantil / Preescolar	E. Primaria / E.G.B.	Mixtas
TOTAL GENERAL	12.494	1.165	586	10.743	35.225	114.333	3.172
TOTAL TERR. M.E.C.	4.431	275	120	4.036	13.778	41.607	1.928
Aragón	358	3	13	342	946	2.659	288
Huesca	99	0	1	98	191	588	95
Teruel	93	2	6	85	142	454	122
Zaragoza	166	1	6	159	613	1.617	71
Asturias (Principado de)	297	11	22	264	790	2.790	243
Baleares (Islas)	210	16	10	184	614	1.806	19
Cantabria	199	40	7	152	400	1.345	71
Castilla y León	769	36	19	714	2.154	6.702	820
Ávila	62	1	0	61	188	576	67
Burgos	88	0	4	84	257	793	53
León	140	5	6	129	418	1.435	217
Palencia	84	13	0	71	170	505	19
Salamanca	128	9	6	113	303	992	163
Segovia	51	2	1	48	180	513	53
Soria	27	0	0	27	90	222	54
Valladolid	116	6	2	108	383	1.078	77
Zamora	73	0	0	73	165	588	117
Castilla-La Mancha	778	0	8	770	1.948	6.030	282
Albacete	118	0	1	117	438	1.350	50
Ciudad Real	205	0	1	204	595	1.688	15
Cuenca	154	0	5	149	237	736	101
Guadalajara	74	0	0	74	153	439	70
Toledo	227	0	1	226	525	1.817	46
Extremadura	459	22	7	430	1.320	4.310	77
Badajoz	250	13	3	234	810	2.728	31
Cáceres	209	9	4	196	510	1.582	46
Madrid (Comunidad de)	852	114	20	718	4.001	10.853	12
Murcia (Región de)	426	32	12	382	1.252	4.018	73
Rioja (La)	55	0	2	53	210	650	43
Ceuta	16	0	0	16	72	228	0
Melilla	12	1	0	11	71	216	0
TOTAL CC.AA (con competencias)	8.063	890	466	6.707	21.447	72.726	1.244
Andalucía	2.221	108	141	1.972	6.363	27.234	345
Almería	213	13	19	181	510	2.249	76
Cádiz	323	18	19	286	1.010	4.357	14
Córdoba	246	15	12	219	710	2.827	38
Granada	301	13	11	277	756	2.954	100
Huelva	155	7	8	140	456	1.867	17
Jaén	224	7	11	206	649	2.540	46
Málaga	344	16	22	306	1.015	4.442	44
Sevilla	415	19	39	357	1.257	5.998	10
Canarias	784	36	29	719	1.508	6.582	187
Las Palmas	396	10	13	373	813	3.603	104
Santa Cruz de Tenerife	388	26	16	346	695	2.979	83
Cataluña	1.866	310	36	1.520	5.991	13.349	222
Barcelona	1.055	182	27	846	4.074	9.046	33
Girona	274	60	7	207	774	1.484	35
Lleida	267	32	0	235	426	1.043	103
Tarragona	270	36	2	232	717	1.776	51
Comunidad Valenciana	1.152	61	158	933	3.059	11.190	65
Alicante	415	30	63	322	1.132	4.282	24
Castellón	187	7	36	144	413	1.416	18
Valencia	550	24	59	467	1.514	5.492	23
Gallcia	1.426	354	66	1.006	2.331	8.823	359
La Coruña	604	133	21	450	859	3.340	231
Lugo	179	14	6	159	338	1.263	48
Orense	139	14	1	124	235	953	35
Pontevedra	504	193	38	273	899	3.267	45
Navarra (Comunidad Foral de)	181	1	3	177	453	988	50
País Vasco	433	20	33	380	1.742	4.560	16
Álava	74	9	16	49	235	759	0
Guipúzcoa	139	4	7	128	610	1.298	8
Vizcaya	220	7	10	203	897	2.503	8

(1) Se refiere al número de centros que imparten enseñanzas de estos niveles; en algunos de ellos pueden impartirse, además, enseñanzas de otros niveles.

3. CENTROS Y UNIDADES. CENTROS PRIVADOS.

COMUNIDADES AUTÓNOMAS Y PROVINCIAS	CENTROS (1)				UNIDADES		
	Total	E. Infantil / Preescolar	E. Primaria / E.G.B.	Ambos niveles	E. Infantil / Preescolar	E. Primaria / E.G.B.	Mixtas
TOTAL GENERAL	5.179	1.396	569	3.214	15.946	46.523	47
TOTAL TERR. M.E.C.	1.772	369	218	1.185	5.372	17.946	4
Aragón	123	24	17	82	392	1.354	0
Huesca	17	3	1	13	61	172	0
Teruel	8	2	0	6	21	59	0
Zaragoza	98	19	16	63	310	1.123	0
Asturias (Principado de)	80	7	10	63	234	988	1
Baleares (Islas)	123	30	20	73	350	1.128	0
Cantabria	80	16	11	53	172	718	0
Castilla y León	275	44	44	187	718	2.680	0
Ávila	11	1	3	7	33	120	0
Burgos	43	5	4	34	130	455	0
León	48	8	11	29	120	451	0
Palencia	28	3	7	18	59	216	0
Salamanca	37	4	5	28	85	373	0
Segovia	12	6	0	6	31	73	0
Soria	8	0	2	6	19	81	0
Valladolid	73	17	11	45	195	771	0
Zamora	15	0	1	14	46	140	0
Castilla-La Mancha	148	29	12	107	432	1.209	1
Albacete	31	6	2	23	80	238	0
Ciudad Real	35	1	2	32	97	307	0
Cuenca	8	1	1	6	24	71	0
Guadalajara	18	6	5	7	44	137	1
Toledo	56	15	2	39	187	456	0
Extremadura	89	17	8	64	211	814	0
Badajoz	55	11	6	38	127	504	0
Cáceres	34	6	2	26	84	310	0
Madrid (Comunidad de)	692	172	84	436	2.362	7.567	0
Murcia (Región de)	120	26	9	85	368	1.074	0
Rioja (La)	29	3	2	24	103	285	2
Ceuta	8	1	0	7	19	81	0
Melilla	5	0	1	4	11	48	0
TOTAL CC.AA (con competencias)	3.407	1.027	351	2.029	10.574	28.577	43
Andalucía	697	117	105	475	1.525	6.689	35
Almería	35	8	6	21	81	286	0
Cádiz	92	1	22	69	202	1.139	0
Córdoba	75	18	17	40	144	677	1
Granada	95	22	10	63	250	935	3
Huelva	37	11	1	25	96	312	0
Jaén	48	5	5	38	133	471	1
Málaga	164	27	23	114	267	1.277	28
Sevilla	151	25	21	105	352	1.592	2
Canarias	143	39	18	86	373	1.413	2
Las Palmas	76	22	12	42	169	664	1
Santa Cruz de Tenerife	67	17	6	44	204	749	1
Cataluña	1.399	654	93	652	5.158	8.648	3
Barcelona	1.140	521	79	540	4.250	7.150	2
Girona	92	45	8	39	343	550	0
Lleida	63	30	2	31	215	373	0
Tarragona	104	58	4	42	350	575	1
Comunidad Valenciana	527	105	84	338	1.217	4.829	3
Alicante	144	30	34	80	389	1.262	3
Castellón	49	20	8	21	73	337	0
Valencia	334	55	42	237	755	3.230	0
Gallcia	292	62	23	207	783	2.714	0
La Coruña	124	35	11	78	323	1.131	0
Lugo	26	5	3	18	62	214	0
Orense	39	6	4	29	82	342	0
Pontevedra	103	16	5	82	316	1.027	0
Navarra (Comunidad Foral de)	63	9	6	48	251	543	0
País Vasco	286	41	22	223	1.267	3.741	0
Álava	30	3	0	27	155	401	0
Guipúzcoa	108	11	8	89	469	1.419	0
Vizcaya	148	27	14	107	643	1.921	0

(1) Se refiere al número de centros que imparten enseñanzas de estos niveles; en algunos de ellos pueden impartirse, además, enseñanzas de otros niveles.

4. PROFESORADO Y ALUMNADO MATRICULADO. TODOS LOS CENTROS.

COMUNIDADES AUTÓNOMAS Y PROVINCIAS	PROFESORADO	ALUMNADO			
		E. Infantil / Preescolar	E. Primaria / E.G.B.		
			Total	E. Primaria	E.G.B.
TOTAL GENERAL	277.838	1.108.087	3.858.050	2.783.667	1.074.383
TOTAL TERR. M.E.C.	106.586	424.260	1.449.975	1.050.854	399.121
Aragón	7.700	28.493	92.763	69.364	23.399
Huesca	1.538	5.169	16.535	11.733	4.802
Teruel	1.099	3.634	10.908	8.355	2.553
Zaragoza	5.063	19.690	65.320	49.276	16.044
Asturias (Principado de)	6.967	21.253	86.561	60.554	26.007
Baleares (Islas)	5.013	22.063	77.419	56.291	21.128
Cantabria	3.564	12.551	47.129	33.573	13.556
Castilla y León	17.723	61.261	214.427	154.089	60.338
Ávila	1.349	4.440	14.812	10.826	3.986
Burgos	2.341	8.784	29.294	21.324	7.970
León	3.475	11.832	44.135	31.345	12.790
Palencia	1.336	4.437	16.692	11.590	5.102
Salamanca	2.651	8.211	30.705	21.834	8.871
Segovia	1.165	4.029	11.730	8.960	2.770
Soria	696	2.245	6.731	5.224	1.507
Valladolid	3.325	12.474	43.588	30.931	12.657
Zamora	1.385	4.809	16.740	12.055	4.685
Castilla-La Mancha	12.949	57.999	175.604	130.071	45.533
Albacete	2.792	11.770	38.216	28.339	9.877
Ciudad Real	3.497	15.811	49.085	37.874	11.211
Cuenca	1.599	6.197	18.502	13.374	5.128
Guadalajara	1.169	4.617	14.223	10.351	3.872
Toledo	3.892	19.604	55.578	40.133	15.445
Extremadura	8.633	33.910	119.346	87.068	32.278
Badajoz	5.340	21.457	76.022	55.330	20.692
Cáceres	3.293	12.453	43.324	31.738	11.586
Madrid (Comunidad de)	32.553	138.499	470.514	339.280	131.234
Murcia (Región de)	8.730	36.770	127.546	91.582	35.964
Rioja (La)	1.775	6.874	22.130	16.183	5.947
Ceuta	521	2.544	9.218	6.744	2.474
Melilla	458	2.043	7.318	6.055	1.263
TOTAL CC.AA (con competencias)	171.252	683.827	2.408.075	1.732.813	675.262
Andalucía	49.780	197.188	852.143	613.937	238.206
Almería	3.844	14.699	61.274	44.146	17.128
Cádiz	7.922	30.800	143.232	100.697	42.535
Córdoba	5.183	20.860	87.173	63.276	23.897
Granada	5.943	24.188	93.492	68.377	25.115
Huelva	3.283	13.448	53.631	39.473	14.158
Jaén	4.482	19.366	74.514	55.999	18.515
Málaga	8.343	31.299	140.220	100.967	39.253
Sevilla	10.780	42.528	198.607	141.002	57.605
Canarias	12.214	46.132	184.405	134.271	50.134
Las Palmas	6.465	24.195	98.701	72.012	26.689
Santa Cruz de Tenerife	5.749	21.937	85.704	62.259	23.445
Cataluña	45.138	210.141	523.300	380.597	142.703
Barcelona	33.716	157.970	391.764	286.094	105.670
Girona	4.164	20.634	47.467	34.341	13.126
Lleida	2.704	11.567	29.776	21.496	8.280
Tarragona	4.554	19.970	54.293	38.666	15.627
Comunidad Valenciana	26.121	99.534	394.897	281.067	113.830
Alicante	9.012	37.581	142.438	102.498	39.940
Castellón	3.036	11.162	42.634	30.574	12.060
Valencia	14.073	50.791	209.825	147.995	61.830
Galicia	19.160	63.020	252.851	174.415	78.436
La Coruña	7.502	25.055	101.657	69.816	31.841
Lugo	2.521	7.704	30.080	21.170	8.910
Orense	2.129	6.678	27.748	19.350	8.398
Pontevedra	7.008	23.583	93.366	64.079	29.287
Navarra (Comunidad Foral de)	3.218	13.871	31.841	31.303	538
País Vasco	15.621	53.941	168.638	117.223	51.415
Álava	2.395	7.135	24.337	16.952	7.385
Guipúzcoa	5.222	18.366	53.021	37.008	16.013
Vizcaya	8.004	28.440	91.280	63.263	28.017

5. PROFESORADO Y ALUMNADO MATRICULADO. CENTROS PÚBLICOS.

COMUNIDADES AUTÓNOMAS Y PROVINCIAS	PROFESORADO	ALUMNADO			
		E. Infantil / Preescolar	E. Primaria / E.G.B.		
			Total	E. Primaria	E.G.B.
TOTAL GENERAL	198.689	743.965	2.559.890	1.831.791	728.099
TOTAL TERR. M.E.C.	77.498	292.698	947.720	681.364	266.356
Aragón	5.489	18.775	56.235	41.493	14.742
Huesca	1.246	3.755	12.178	8.635	3.543
Teruel	993	3.105	9.385	7.005	2.380
Zaragoza	3.250	11.915	34.672	25.853	8.819
Asturias (Principado de)	5.497	15.544	59.970	41.427	18.543
Baleares (Islas)	3.221	13.158	43.250	31.342	11.908
Cantabria	2.497	8.302	28.974	20.192	8.782
Castilla y León	13.368	43.662	142.271	102.201	40.070
Ávila	1.170	3.604	11.620	8.442	3.178
Burgos	1.586	5.425	16.894	12.394	4.500
León	2.735	8.847	31.789	22.379	9.410
Palencia	976	3.118	11.100	7.781	3.319
Salamanca	2.029	6.054	20.348	14.537	5.811
Segovia	1.042	3.334	9.890	7.141	2.749
Soria	572	1.770	4.873	3.857	1.016
Valladolid	2.103	7.804	22.960	16.606	6.354
Zamora	1.155	3.706	12.797	9.064	3.733
Castilla-La Mancha	11.013	47.064	140.262	103.625	36.637
Albacete	2.431	9.621	31.255	22.992	8.263
Ciudad Real	3.023	13.187	40.064	30.570	9.494
Cuenca	1.470	5.572	16.562	12.039	4.523
Guadalajara	943	3.530	10.300	7.661	2.639
Toledo	3.146	15.154	42.081	30.363	11.718
Extremadura	7.426	27.768	95.027	69.106	25.921
Badajoz	4.598	17.724	61.268	44.398	16.870
Cáceres	2.828	10.044	33.759	24.708	9.051
Madrid (Comunidad de)	19.788	82.849	259.451	184.353	75.098
Murcia (Región de)	7.101	27.458	96.016	68.010	28.006
Rioja (La)	1.295	4.435	13.943	10.071	3.872
Ceuta	410	1.977	6.479	4.787	1.692
Melilla	393	1.706	5.842	4.757	1.085
TOTAL CC.AA (con competencias)	121.191	451.267	1.612.170	1.150.427	461.743
Andalucía	40.185	153.145	648.877	460.606	188.271
Almería	3.427	12.254	52.597	37.848	14.749
Cádiz	6.360	24.432	106.946	74.260	32.686
Córdoba	4.226	16.752	66.427	47.869	18.558
Granada	4.577	16.946	66.076	47.805	18.271
Huelva	2.820	10.915	44.537	32.323	12.214
Jaén	3.786	15.322	59.395	44.058	15.337
Málaga	6.516	23.841	103.675	72.820	30.855
Sevilla	8.473	32.683	149.224	103.623	45.601
Canarias	10.020	36.356	143.252	103.433	39.819
Las Palmas	5.444	20.102	79.633	58.027	21.606
Santa Cruz de Tenerife	4.576	16.254	63.619	45.406	18.213
Cataluña	25.564	113.989	286.848	207.373	79.475
Barcelona	17.386	78.834	196.494	142.459	54.035
Girona	2.946	14.091	32.034	23.059	8.975
Lleida	1.906	7.670	20.139	14.614	5.525
Tarragona	3.326	13.394	38.181	27.241	10.940
Comunidad Valenciana	19.216	66.079	258.773	185.007	73.766
Alicante	7.136	25.771	104.730	75.714	29.016
Castellón	2.564	8.987	32.857	23.642	9.215
Valencia	9.516	31.321	121.186	85.651	35.535
Galicia	15.006	45.650	180.106	123.802	56.304
La Coruña	5.733	17.877	71.798	49.044	22.754
Lugo	2.196	6.349	24.199	16.960	7.239
Orense	1.655	4.821	18.600	13.063	5.537
Pontevedra	5.422	16.603	65.509	44.735	20.774
Navarra (Comunidad Foral de)	2.156	7.998	18.283	17.935	348
País Vasco	9.044	28.050	76.031	52.271	23.760
Álava	1.656	3.841	13.220	9.046	4.174
Guipúzcoa	2.662	9.403	21.242	14.855	6.387
Vizcaya	4.726	14.806	41.569	28.370	13.199

6. PROFESORADO Y ALUMNADO MATRICULADO. CENTROS PRIVADOS.

COMUNIDADES AUTÓNOMAS Y PROVINCIAS	PROFESORADO	ALUMNADO			
		E. Infantil / Preescolar	E. Primaria / E.G.B.		
			Total	E. Primaria	E.G.B.
TOTAL GENERAL	79.149	364.122	1.298.160	951.876	346.284
TOTAL TERR. M.E.C.	29.088	131.562	502.255	369.490	132.765
Aragón	2.211	9.718	36.528	27.871	8.657
Huesca	292	1.414	4.357	3.098	1.259
Teruel	106	529	1.523	1.350	173
Zaragoza	1.813	7.775	30.648	23.423	7.225
Asturias (Principado de)	1.470	5.709	26.591	19.127	7.464
Baleares (Islas)	1.792	8.905	34.169	24.949	9.220
Cantabria	1.067	4.249	18.155	13.381	4.774
Castilla y León	4.355	17.599	72.156	51.888	20.268
Ávila	179	836	3.192	2.384	808
Burgos	755	3.359	12.400	8.930	3.470
León	740	2.985	12.346	8.966	3.380
Palencia	360	1.319	5.592	3.809	1.783
Salamanca	622	2.157	10.357	7.297	3.060
Segovia	123	695	1.840	1.819	21
Soria	124	475	1.858	1.367	491
Valladolid	1.222	4.670	20.628	14.325	6.303
Zamora	230	1.103	3.943	2.991	952
Castilla-La Mancha	1.936	10.935	35.342	26.446	8.896
Albacete	361	2.149	6.961	5.347	1.614
Ciudad Real	474	2.624	9.021	7.304	1.717
Cuenca	129	625	1.940	1.335	605
Guadalajara	226	1.087	3.923	2.690	1.233
Toledo	746	4.450	13.497	9.770	3.727
Extremadura	1.207	6.142	24.319	17.962	6.357
Badajoz	742	3.733	14.754	10.932	3.822
Cáceres	465	2.409	9.565	7.030	2.535
Madrid (Comunidad de)	12.765	55.650	211.063	154.927	56.136
Murcia (Región de)	1.629	9.312	31.530	23.572	7.958
Rioja (La)	480	2.439	8.187	6.112	2.075
Ceuta	111	567	2.739	1.957	782
Melilla	65	337	1.476	1.298	178
TOTAL CC.AA (con competencias)	50.061	232.560	795.905	582.386	213.519
Andalucía	9.595	44.043	203.266	153.331	49.935
Almería	417	2.445	8.677	6.298	2.379
Cádiz	1.562	6.368	36.286	26.437	9.849
Córdoba	957	4.108	20.746	15.407	5.339
Granada	1.366	7.242	27.416	20.572	6.844
Huelva	463	2.533	9.094	7.150	1.944
Jaén	696	4.044	15.119	11.941	3.178
Málaga	1.827	7.458	36.545	28.147	8.398
Sevilla	2.307	9.845	49.383	37.379	12.004
Canarias	2.194	9.776	41.153	30.838	10.315
Las Palmas	1.021	4.093	19.068	13.985	5.083
Santa Cruz de Tenerife	1.173	5.683	22.085	16.853	5.232
Cataluña	19.574	96.152	236.452	173.224	63.228
Barcelona	16.330	79.136	195.270	143.635	51.635
Girona	1.218	6.543	15.433	11.282	4.151
Lleida	798	3.897	9.637	6.882	2.755
Tarragona	1.228	6.576	16.112	11.425	4.687
Comunidad Valenciana	6.905	33.455	136.124	96.060	40.064
Alicante	1.876	11.810	37.708	26.784	10.924
Castellón	472	2.175	9.777	6.932	2.845
Valencia	4.557	19.470	88.639	62.344	26.295
Galicia	4.154	17.370	72.745	50.613	22.132
La Coruña	1.769	7.178	29.859	20.772	9.087
Lugo	325	1.355	5.881	4.210	1.671
Orense	474	1.857	9.148	6.287	2.861
Pontevedra	1.586	6.980	27.857	19.344	8.513
Navarra (Comunidad Foral de)	1.062	5.873	13.558	13.368	190
País Vasco	6.577	25.891	92.607	64.952	27.655
Álava	739	3.294	11.117	7.906	3.211
Guipúzcoa	2.560	8.963	31.779	22.153	9.626
Vizcaya	3.278	13.634	49.711	34.893	14.818

EDUCACIÓN ESPECIAL

1. CENTROS Y UNIDADES.

COMUNIDADES AUTÓNOMAS Y PROVINCIAS	CENTROS						UNIDADES (2)		
	Centros específicos			Cen. Ordin. con Unid. Sust. (1)			Total	Pública	Privada
	Total	Pública	Privada	Total	Pública	Privada			
TOTAL GENERAL	499	205	294	310	291	19	4.304	2.339	1.965
TOTAL TERR. M.E.C.	183	80	103	41	41	0	1.613	937	676
Aragón	15	5	10	6	6	0	109	54	55
Huesca	2	1	1	3	3	0	18	15	3
Teruel	2	2	0	1	1	0	16	16	0
Zaragoza	11	2	9	2	2	0	75	23	52
Asturias (Principado de)	11	5	6	1	1	0	96	53	43
Baleares (Islas)	10	3	7	4	4	0	74	11	63
Cantabria	8	2	6	2	2	0	51	23	28
Castilla y León	26	12	14	15	15	0	227	153	74
Ávila	2	0	2	0	0	0	15	0	15
Burgos	4	3	1	3	3	0	26	21	5
León	4	3	1	0	0	0	35	33	2
Palencia	3	1	2	2	2	0	20	12	8
Salamanca	4	1	3	2	2	0	40	28	12
Segovia	1	1	0	0	0	0	10	10	0
Soria	1	1	0	0	0	0	16	16	0
Valladolid	6	1	5	5	5	0	47	15	32
Zamora	1	1	0	3	3	0	18	18	0
Castilla-La Mancha	16	10	6	3	3	0	166	121	35
Albacete	4	2	2	2	2	0	53	47	6
Ciudad Real	4	3	1	1	1	0	36	27	9
Cuenca	1	1	0	0	0	0	10	10	0
Guadalajara	1	1	0	0	0	0	12	12	0
Toledo	6	3	3	0	0	0	45	25	20
Extremadura	16	8	8	0	0	0	104	67	37
Badajoz	14	6	8	0	0	0	78	41	37
Cáceres	2	2	0	0	0	0	26	26	0
Madrid (Comunidad de)	66	25	41	0	0	0	639	316	323
Murcia (Región de)	12	8	4	2	2	0	117	104	13
Rioja (La)	2	1	1	2	2	0	24	19	5
Ceuta	1	1	0	3	3	0	11	11	0
Melilla	0	0	0	3	3	0	5	5	0
TOTAL CC.AA (con competencias)	316	125	191	269	250	19	2.691	1.402	1.289
Andalucía	64	21	43	175	166	9	785	431	354
Almería	4	2	2	5	5	0	34	28	6
Cádiz	10	5	5	17	16	1	103	73	30
Córdoba	9	1	8	25	23	2	84	37	47
Granada	7	1	6	28	25	3	131	49	82
Huelva	4	1	3	0	0	0	21	11	10
Jaén	3	1	2	25	25	0	48	33	15
Málaga	11	5	6	26	23	3	152	98	54
Sevilla	16	5	11	49	49	0	212	102	110
Canarias	22	16	6	1	1	0	172	110	62
Las Palmas	12	9	3	0	0	0	111	66	45
Santa Cruz de Tenerife	10	7	3	1	1	0	61	44	17
Cataluña	114	40	74	3	3	0	845	352	493
Barcelona	82	25	57	3	3	0	657	242	415
Girona	10	7	3	0	0	0	63	48	15
Lleida	10	4	6	0	0	0	44	26	18
Tarragona	12	4	8	0	0	0	81	36	45
Comunidad Valenciana	50	28	22	10	10	0	348	227	121
Alicante	16	11	5	7	7	0	83	58	25
Castellón	7	4	3	0	0	0	48	38	10
Valencia	27	13	14	3	3	0	217	131	86
Galicia	36	14	22	0	0	0	249	152	97
La Coruña	12	4	8	0	0	0	99	73	26
Lugo	4	4	0	0	0	0	26	26	0
Orense	2	2	0	0	0	0	14	14	0
Pontevedra	18	4	14	0	0	0	110	39	71
Navarra (Comunidad Foral de)	5	2	3	5	5	0	44	23	21
País Vasco	25	4	21	75	65	10	248	107	141
Álava	4	3	1	10	9	1	36	30	6
Guipúzcoa	12	1	11	27	21	6	99	30	69
Vizcaya	9	0	9	38	35	3	113	47	66

(1) Se refiere al número de centros ordinarios con unidades sustitutorias de centros específicos.

(2) Incluye las unidades en centros específicos y las unidades sustitutorias (cerradas) en centros ordinarios.

2. PROFESORADO Y ALUMNADO MATRICULADO.

COMUNIDADES AUTÓNOMAS Y PROVINCIAS	PROFESORADO (1)			ALUMNADO (2)		
	Total	Pública	Privada	Total	Pública	Privada
TOTAL GENERAL	5.683	3.129	2.554	29.369	14.493	14.876
TOTAL TERR. M.E.C.	2.386	1.382	1.004	10.894	5.702	5.192
Aragón	164	74	90	714	307	407
Huesca	19	16	3	108	94	14
Teruel	23	23	0	74	74	0
Zaragoza	122	35	87	532	139	393
Asturias (Principado de)	146	89	57	621	329	292
Baleares (Islas)	127	38	89	523	89	434
Cantabria	75	40	35	298	113	185
Castilla y León	320	206	114	1.323	821	502
Ávila	22	0	22	63	0	63
Burgos	38	32	6	140	117	23
León	55	51	4	216	198	18
Palencia	33	18	15	147	56	91
Salamanca	54	34	20	250	171	79
Segovia	16	16	0	61	61	0
Soria	11	11	0	40	40	0
Valladolid	66	19	47	309	81	228
Zamora	25	25	0	97	97	0
Castilla-La Mancha	192	145	47	1.003	734	269
Albacete	67	58	9	304	265	39
Ciudad Real	53	37	16	262	169	93
Cuenca	14	14	0	55	55	0
Guadalajara	19	19	0	71	71	0
Toledo	39	17	22	311	174	137
Extremadura	130	80	50	657	355	302
Badajoz	102	52	50	547	245	302
Cáceres	28	28	0	110	110	0
Madrid (Comunidad de)	991	496	495	4.761	2.073	2.688
Murcia (Región de)	190	170	20	703	617	86
Rioja (La)	34	27	7	143	116	27
Ceuta	13	13	0	95	95	0
Melilla	4	4	0	53	53	0
TOTAL CC.AA (con competencias)	3.297	1.747	1.550	18.475	8.791	9.684
Andalucía	990	519	471	5.700	2.667	3.033
Almería	52	46	6	229	195	34
Cádiz	152	99	53	806	484	342
Córdoba	93	38	55	526	151	375
Granada	175	61	114	1.031	342	689
Huelva	27	15	12	127	54	73
Jaén	53	34	19	239	139	100
Málaga	170	110	60	1.075	665	410
Sevilla	268	116	152	1.667	657	1.010
Canarias	205	141	64	1.137	601	536
Las Palmas	130	84	46	730	349	381
Santa Cruz de Tenerife	75	57	18	407	252	155
Cataluña	933	382	551	5.673	2.114	3.559
Barcelona	743	272	471	4.479	1.426	3.053
Girona	63	48	15	381	275	106
Lleida	46	26	20	269	184	85
Tarragona	81	36	45	544	229	315
Comunidad Valenciana	497	350	147	2.524	1.708	816
Alicante	128	88	40	638	447	191
Castellón	70	58	12	257	212	45
Valencia	299	204	95	1.629	1.049	580
Galicia	299	197	102	1.613	983	630
La Coruña	139	108	31	875	584	291
Lugo	28	28	0	111	111	0
Orense	15	15	0	97	97	0
Pontevedra	117	46	71	530	191	339
Navarra (Comunidad Foral de)	62	28	34	257	87	170
País Vasco	311	130	181	1.571	631	940
Álava	49	42	7	258	198	60
Guipúzcoa	164	71	93	640	223	417
Vizcaya	98	17	81	673	210	463

(1) Incluye al profesorado de centros específicos y al profesorado tutor de unidades sustitutorias en centros ordinarios.

(2) Incluye al alumnado de centros específicos y el de las unidades sustitutorias en centros ordinarios. No incluye el alumnado de integración.

**EDUCACIÓN SECUNDARIA Y
FORMACIÓN PROFESIONAL**

1. CENTROS Y PROFESORADO.

COMUNIDADES AUTÓNOMAS Y PROVINCIAS	CENTROS (1)			PROFESORADO		
	Total	Pública	Privada	Total	Pública	Privada
TOTAL GENERAL	5.428	3.077	2.351	187.009	143.545	43.464
TOTAL TERR. M.E.C.	2.041	1.101	940	74.104	57.065	17.039
Aragón	171	88	83	5.660	4.057	1.603
Huesca	27	21	6	904	807	97
Teruel	19	14	5	646	551	95
Zaragoza	125	53	72	4.110	2.699	1.411
Asturias (Principado de)	128	77	51	5.505	4.651	854
Baleares (Islas)	84	49	35	3.296	2.599	697
Cantabria	75	41	34	2.657	2.085	572
Castilla y León	367	209	158	12.484	9.718	2.766
Ávila	19	15	4	718	639	79
Burgos	57	28	29	1.768	1.177	591
León	69	40	29	2.437	1.947	490
Palencia	28	16	12	867	703	164
Salamanca	60	32	28	1.742	1.283	459
Segovia	23	17	6	808	688	120
Soria	18	13	5	540	478	62
Valladolid	71	32	39	2.729	2.009	720
Zamora	22	16	6	875	794	81
Castilla-La Mancha	216	153	63	7.763	6.847	916
Albacete	39	31	8	1.780	1.675	105
Ciudad Real	68	49	19	2.321	2.025	296
Cuenca	26	21	5	756	696	60
Guadalajara	27	15	12	815	629	186
Toledo	56	37	19	2.091	1.822	269
Extremadura	133	95	38	4.632	4.053	579
Badajoz	81	56	25	2.917	2.542	375
Cáceres	52	39	13	1.715	1.511	204
Madrid (Comunidad de)	673	273	400	24.818	16.836	7.982
Murcia (Región de)	136	83	53	5.345	4.661	684
Rioja (La)	44	22	22	1.371	1.030	341
Ceuta	6	5	1	265	254	11
Melilla	8	6	2	308	274	34
TOTAL CC.AA (con competencias)	3.387	1.976	1.411	112.905	86.480	26.425
Andalucía	874	599	275	31.056	25.745	5.311
Almería	60	50	10	2.002	1.826	176
Cádiz	141	95	46	5.276	4.394	882
Córdoba	88	57	31	2.976	2.442	534
Granada	109	69	40	3.458	2.668	790
Huelva	59	46	13	2.082	1.869	213
Jaén	84	65	19	2.671	2.293	378
Málaga	133	85	48	5.059	4.087	972
Sevilla	200	132	68	7.532	6.166	1.366
Canarias	238	178	60	8.897	8.169	728
Las Palmas	118	90	28	4.616	4.216	400
Santa Cruz de Tenerife	120	88	32	4.281	3.953	328
Cataluña	907	448	459	28.448	18.783	9.665
Barcelona	682	298	384	21.729	13.281	8.448
Girona	70	48	22	2.278	1.913	365
Lleida	74	48	26	1.755	1.335	420
Tarragona	81	54	27	2.686	2.254	432
Comunidad Valenciana	525	297	228	17.128	13.810	3.318
Alicante	156	105	51	5.398	4.772	626
Castellón	53	38	15	1.955	1.735	220
Valencia	316	154	162	9.775	7.303	2.472
Galicia	378	250	128	13.431	11.420	2.011
La Coruña	158	96	62	5.699	4.709	990
Lugo	44	41	3	1.681	1.619	62
Orense	53	36	17	1.500	1.264	236
Pontevedra	123	77	46	4.551	3.828	723
Navarra (Comunidad Foral de)	113	65	48	3.495	2.441	1.054
País Vasco	352	139	213	10.450	6.112	4.338
Álava	45	21	24	1.422	753	669
Guipúzcoa	134	50	84	3.779	2.186	1.593
Vizcaya	173	68	105	5.249	3.173	2.076

(1) Se refiere al número de centros que imparten enseñanzas de E. Secundaria y Formación Profesional; en algunos de ellos pueden impartirse, además, enseñanzas de otros niveles.

2. NÚMERO DE CENTROS QUE IMPARTEN CADA ENSEÑANZA. TODOS LOS CENTROS.

COMUNIDADES AUTÓNOMAS Y PROVINCIAS	B.U.P. y C.O.U.	E. Secundaria Obligatoria	Bachillerato LOGSE	Bachillerato Experimental	F.P.	Módulos Profesionales / Cicl. Format.	Educación a distancia	
							B.U.P. y C.O.U.	Módulos Profesionales
TOTAL GENERAL	2.990	2.013	807	148	1.862	888	63	48
TOTAL TERR. M.E.C.	1.190	910	380	0	595	359	38	47
Aragón	87	88	34	0	60	29	3	5
Huesca	13	14	6	0	10	7	1	1
Teruel	8	15	8	0	5	5	1	2
Zaragoza	66	59	20	0	45	17	1	2
Asturias (Principado de)	76	64	31	0	42	36	1	3
Baleares (Islas)	43	47	28	0	22	21	3	3
Cantabria	38	35	14	0	32	16	1	2
Castilla y León	210	174	78	0	115	63	9	10
Ávila	8	14	5	0	8	7	1	0
Burgos	30	28	12	0	20	9	1	1
León	40	40	15	0	21	13	1	2
Palencia	14	9	7	0	10	5	1	2
Salamanca	36	19	4	0	20	6	1	2
Segovia	14	15	6	0	4	4	1	0
Soria	8	12	8	0	4	5	1	0
Valladolid	46	25	15	0	23	10	1	2
Zamora	14	12	6	0	5	4	1	1
Castilla-La Mancha	102	130	58	0	63	42	5	7
Albacete	16	29	14	0	9	14	1	3
Ciudad Real	27	49	19	0	22	6	1	1
Cuenca	15	15	6	0	7	6	1	0
Guadalajara	17	12	7	0	6	6	1	1
Toledo	27	25	12	0	19	10	1	2
Extremadura	75	60	29	0	39	29	1	4
Badajoz	45	39	20	0	21	21	0	1
Cáceres	30	21	9	0	18	8	1	3
Madrid (Comunidad de)	474	218	74	0	149	88	11	8
Murcia (Región de)	56	65	27	0	52	28	1	2
Rioja (La)	23	19	3	0	18	3	1	3
Ceuta	2	4	2	0	2	3	1	0
Melilla	4	6	2	0	1	1	1	0
TOTAL CC.AA (con competencias)	1.800	1.103	427	148	1.267	529	25	1
Andalucía	471	391	170	24	313	147	7	0
Almería	31	28	15	1	21	11	0	0
Cádiz	73	54	29	8	58	27	1	0
Córdoba	43	32	11	0	40	12	1	0
Granada	67	43	15	1	35	13	1	0
Huelva	32	31	10	2	22	9	1	0
Jaén	41	46	21	0	27	19	2	0
Málaga	77	74	34	5	38	26	0	0
Sevilla	107	83	35	7	72	30	1	0
Canarias	112	61	20	1	82	80	4	1
Las Palmas	58	30	13	1	42	37	2	1
Santa Cruz de Tenerife	54	31	7	0	40	43	2	0
Cataluña	501	308	81	0	350	118	1	0
Barcelona	374	247	66	0	239	84	1	0
Girona	38	31	9	0	26	8	0	0
Lleida	39	18	4	0	40	8	0	0
Tarragona	50	12	2	0	45	18	0	0
Comunidad Valenciana	268	185	68	0	195	67	4	0
Alicante	79	58	26	0	53	30	1	0
Castellón	22	13	9	0	24	7	1	0
Valencia	167	114	33	0	118	30	2	0
Galicia	227	70	54	0	159	38	5	0
La Coruña	97	26	21	0	70	16	2	0
Lugo	23	14	12	0	18	5	1	0
Orense	32	4	4	0	23	4	1	0
Pontevedra	75	26	17	0	48	13	1	0
Navarra (Comunidad Foral de)	42	88	0	12	26	11	1	0
País Vasco	179	0	34	111	142	68	3	0
Álava	22	0	3	17	19	11	1	0
Guipúzcoa	64	0	20	45	55	34	1	0
Vizcaya	93	0	11	49	68	23	1	0

3. NÚMERO DE CENTROS QUE IMPARTEN CADA ENSEÑANZA. CENTROS PÚBLICOS.

COMUNIDADES AUTÓNOMAS Y PROVINCIAS	B.U.P. y C.O.U.	E. Secundaria Obligatoria	Bachillerato LOGSE	Bachillerato Experimental	F.P.	Módulos Profesionales / Cicl. Format.	Educación a distancia	
							B.U.P. y C.O.U.	Módulos Profesionales
TOTAL GENERAL	1.608	1.526	755	105	1.028	800	63	48
TOTAL TERR. M.E.C.	574	729	374	0	330	337	38	47
Aragón	41	65	34	0	27	27	3	5
Huesca	11	14	6	0	6	7	1	1
Teruel	5	11	8	0	4	5	1	2
Zaragoza	25	40	20	0	17	15	1	2
Asturias (Principado de)	46	54	31	0	23	31	1	3
Baleares (Islas)	18	39	28	0	12	21	3	3
Cantabria	22	27	14	0	14	15	1	2
Castilla y León	109	141	77	0	71	61	9	10
Ávila	6	11	5	0	7	7	1	0
Burgos	13	23	12	0	10	9	1	1
León	24	31	15	0	13	13	1	2
Palencia	6	8	7	0	7	5	1	2
Salamanca	17	15	4	0	11	6	1	2
Segovia	9	10	6	0	4	4	1	0
Soria	4	11	8	0	4	4	1	0
Valladolid	20	23	14	0	11	9	1	2
Zamora	10	9	6	0	4	4	1	1
Castilla-La Mancha	71	110	58	0	44	40	5	7
Albacete	14	25	14	0	6	14	1	3
Ciudad Real	21	37	19	0	15	6	1	1
Cuenca	12	15	6	0	5	6	1	0
Guadalajara	9	11	7	0	3	5	1	1
Toledo	15	22	12	0	15	9	1	2
Extremadura	48	52	29	0	33	29	1	4
Badajoz	30	33	20	0	15	21	0	1
Cáceres	18	19	9	0	18	8	1	3
Madrid (Comunidad de)	166	170	69	0	64	80	11	8
Murcia (Región de)	39	49	27	0	28	26	1	2
Rioja (La)	11	14	3	0	11	3	1	3
Ceuta	1	4	2	0	2	3	1	0
Melilla	2	4	2	0	1	1	1	0
TOTAL CC.AA (con competencias)	1.034	797	381	105	698	463	25	1
Andalucía	325	304	156	24	201	131	7	0
Almería	26	27	15	1	17	11	0	0
Cádiz	51	47	28	8	32	26	1	0
Córdoba	30	25	9	0	22	9	1	0
Granada	42	32	14	1	21	12	1	0
Huelva	26	24	9	2	17	8	1	0
Jaén	33	33	17	0	22	14	2	0
Málaga	49	55	32	5	24	24	0	0
Sevilla	68	61	32	7	46	27	1	0
Canarias	78	61	20	1	64	80	4	1
Las Palmas	41	30	13	1	32	37	2	1
Santa Cruz de Tenerife	37	31	7	0	32	43	2	0
Cataluña	238	198	69	0	169	94	1	0
Barcelona	158	150	55	0	87	64	1	0
Girona	24	22	8	0	21	8	0	0
Lleida	26	16	4	0	27	5	0	0
Tarragona	30	10	2	0	34	17	0	0
Comunidad Valenciana	154	116	55	0	93	67	4	0
Alicante	55	47	25	0	28	30	1	0
Castellón	16	12	8	0	15	7	1	0
Valencia	83	57	22	0	50	30	2	0
Galicia	147	64	52	0	108	33	5	0
La Coruña	59	22	20	0	43	13	2	0
Lugo	21	13	11	0	18	5	1	0
Orense	21	4	4	0	16	4	1	0
Pontevedra	46	25	17	0	31	11	1	0
Navarra (Comunidad Foral de)	20	54	0	12	13	11	1	0
País Vasco	72	0	29	68	50	47	3	0
Álava	10	0	3	10	10	7	1	0
Guipúzcoa	23	0	16	27	18	24	1	0
Vizcaya	39	0	10	31	22	16	1	0

4. NÚMERO DE CENTROS QUE IMPARTEN CADA ENSEÑANZA. CENTROS PRIVADOS.

COMUNIDADES AUTÓNOMAS Y PROVINCIAS	B.U.P. y C.O.U.	E. Secundaria Obligatoria	Bachillerato LOGSE	Bachillerato Experimental	F.P.	Módulos Profesionales / Cicl. Format.
TOTAL GENERAL	1.382	487	52	43	834	88
TOTAL TERR. M.E.C.	616	181	6	0	265	22
Aragón	46	23	0	0	33	2
Huesca	2	0	0	0	4	0
Teruel	3	4	0	0	1	0
Zaragoza	41	19	0	0	28	2
Asturias (Principado de)	30	10	0	0	19	5
Baleares (Islas)	25	8	0	0	10	0
Cantabria	16	8	0	0	18	1
Castilla y León	101	33	1	0	44	2
Ávila	2	3	0	0	1	0
Burgos	17	5	0	0	10	0
León	16	9	0	0	8	0
Palencia	8	1	0	0	3	0
Salamanca	19	4	0	0	9	0
Segovia	5	5	0	0	0	0
Soria	4	1	0	0	0	1
Valladolid	26	2	1	0	12	1
Zamora	4	3	0	0	1	0
Castilla-La Mancha	31	20	0	0	19	2
Albacete	2	4	0	0	3	0
Ciudad Real	6	12	0	0	7	0
Cuenca	3	0	0	0	2	0
Guadalajara	8	1	0	0	3	1
Toledo	12	3	0	0	4	1
Extremadura	27	8	0	0	6	0
Badajoz	15	6	0	0	6	0
Cáceres	12	2	0	0	0	0
Madrid (Comunidad de)	308	48	5	0	85	8
Murcia (Región de)	17	16	0	0	24	2
Rioja (La)	12	5	0	0	7	0
Ceuta	1	0	0	0	0	0
Melilla	2	2	0	0	0	0
TOTAL CC.AA (con competencias)	766	306	46	43	569	66
Andalucía	146	87	14	0	112	16
Almería	5	1	0	0	4	0
Cádiz	22	7	1	0	26	1
Córdoba	13	7	2	0	18	3
Granada	25	11	1	0	14	1
Huelva	6	7	1	0	5	1
Jaén	8	13	4	0	5	5
Málaga	28	19	2	0	14	2
Sevilla	39	22	3	0	26	3
Canarias	34	0	0	0	18	0
Las Palmas	17	0	0	0	10	0
Santa Cruz de Tenerife	17	0	0	0	8	0
Cataluña	263	110	12	0	181	24
Barcelona	216	97	11	0	152	20
Girona	14	9	1	0	5	0
Lleida	13	2	0	0	13	3
Tarragona	20	2	0	0	11	1
Comunidad Valenciana	114	69	13	0	102	0
Alicante	24	11	1	0	25	0
Castellón	6	1	1	0	9	0
Valencia	84	57	11	0	68	0
Galicia	80	6	2	0	51	5
La Coruña	38	4	1	0	27	3
Lugo	2	1	1	0	0	0
Orense	11	0	0	0	7	0
Pontevedra	29	1	0	0	17	2
Navarra (Comunidad Foral de)	22	34	0	0	13	0
País Vasco	107	0	5	43	92	21
Álava	12	0	0	7	9	4
Guipúzcoa	41	0	4	18	37	10
Vizcaya	54	0	1	18	46	7

5. TOTAL ALUMNADO MATRICULADO EN ENSEÑANZAS DE EDUCACIÓN SECUNDARIA Y FORMACIÓN PROFESIONAL. TODOS LOS CENTROS.

COMUNIDADES AUTÓNOMAS Y PROVINCIAS	TOTAL (1)	B.U.P. y C.O.U.	E. Secundaria Obligatoria	Bachillerato LOGSE	Bachillerato Experimental	F.P.	C. Format. / Mód. Prof.	Educación a distancia	
								B.U.P. y C.O.U.	Módulos Profesionales
TOTAL GENERAL	2.638.064	1.258.249	455.158	110.116	31.671	719.725	63.145	42.659	1.542
TOTAL TERR. M.E.C.	1.005.389	475.592	227.563	56.410	0	217.634	28.190	18.972	1.342
Aragón	73.508	28.813	18.837	4.061	0	19.661	2.136	1.383	85
Huesca	10.237	4.855	2.681	598	0	1.676	427	386	11
Teruel	7.003	2.187	3.301	770	0	361	384	113	42
Zaragoza	56.268	21.771	12.855	2.693	0	17.624	1.325	884	32
Asturias (Principado de)	74.117	32.715	17.215	5.965	0	15.076	3.146	1.091	22
Baleares (Islas)	40.499	15.571	13.609	5.019	0	4.377	1.923	1.485	81
Cantabria	38.408	14.863	9.414	2.474	0	10.406	1.251	551	112
Castilla y León	165.486	72.384	41.566	10.111	0	36.935	4.500	3.892	234
Ávila	8.974	3.609	2.888	319	0	2.016	142	315	0
Burgos	24.552	9.441	4.875	1.040	0	8.592	604	249	24
León	32.044	13.060	10.808	2.784	0	4.349	1.043	716	32
Palencia	11.326	5.349	1.885	798	0	2.918	376	190	53
Salamanca	23.610	13.005	4.074	782	0	5.214	535	729	23
Segovia	9.611	4.405	2.850	534	0	1.396	426	309	0
Soria	5.339	1.897	2.116	655	0	290	381	78	0
Valladolid	38.399	16.340	8.830	2.682	0	9.786	761	1.113	57
Zamora	11.631	5.278	3.230	517	0	2.374	232	193	45
Castilla-La Mancha	98.051	39.247	30.472	6.325	0	19.084	2.923	1.614	94
Albacete	22.023	8.751	7.479	2.108	0	2.770	915	557	48
Ciudad Real	29.344	8.978	12.234	1.673	0	5.764	695	393	14
Cuenca	8.661	4.517	2.103	544	0	1.335	162	99	0
Guadalajara	10.548	4.310	3.214	692	0	1.799	533	251	5
Toledo	27.475	12.691	5.442	1.308	0	7.416	618	314	27
Extremadura	61.091	27.329	16.443	4.726	0	11.048	1.545	423	150
Badajoz	38.858	16.024	11.376	3.698	0	6.651	1.109	0	11
Cáceres	22.233	11.305	5.067	1.028	0	4.397	436	423	139
Madrid (Comunidad de)	352.003	202.762	55.319	12.524	0	72.739	8.659	6.693	442
Murcia (Región de)	76.654	32.753	17.018	4.374	0	20.806	1.703	872	37
Rioja (La)	17.934	6.783	4.108	314	0	6.586	143	431	85
Ceuta	3.624	1.206	1.204	408	0	621	185	244	0
Melilla	4.014	1.166	2.368	109	0	295	76	293	0
TOTAL CC.AA (con competencias)	1.632.675	782.657	227.595	53.706	31.671	502.091	34.955	23.687	200
Andalucía	491.662	233.671	99.109	22.190	340	126.984	9.368	8.466	0
Almería	29.952	16.566	5.561	1.757	6	5.318	744	337	0
Cádiz	85.157	38.515	15.942	4.625	112	23.649	2.314	1.415	0
Córdoba	46.690	23.721	6.196	897	0	15.435	441	1.108	0
Granada	54.325	30.788	8.523	1.550	9	12.560	895	1.484	0
Huelva	32.718	13.607	8.923	1.264	4	8.413	507	528	0
Jaén	37.781	18.319	9.327	2.120	0	6.958	1.057	1.909	0
Málaga	83.618	35.181	22.208	5.470	82	18.705	1.972	388	0
Sevilla	121.421	56.974	22.429	4.507	127	35.946	1.438	1.297	0
Canarias	122.041	52.860	22.076	2.938	41	38.783	5.343	2.317	200
Las Palmas	63.103	26.350	12.144	1.939	41	19.796	2.833	1.133	200
Santa Cruz de Tenerife	58.938	26.510	9.932	999	0	18.987	2.510	1.184	0
Cataluña	389.488	176.753	57.120	9.675	0	139.390	6.550	1.850	0
Barcelona	301.595	135.285	49.345	8.679	0	103.418	4.868	1.850	0
Girona	30.173	15.569	4.047	683	0	9.521	353	0	0
Lleida	21.201	9.924	1.574	243	0	8.998	462	0	0
Tarragona	36.519	15.975	2.154	70	0	17.453	867	0	0
Comunidad Valenciana	254.766	131.365	26.120	7.110	0	83.584	6.587	2.499	0
Alicante	83.918	43.671	11.234	3.280	0	22.577	3.156	0	0
Castellón	26.750	13.761	2.220	447	0	10.000	322	0	0
Valencia	144.098	73.933	12.666	3.383	0	51.007	3.109	2.499	0
Galicia	182.585	102.155	11.375	4.710	0	61.933	2.412	6.542	0
La Coruña	78.562	44.611	5.418	2.220	0	25.299	1.014	2.705	0
Lugo	21.519	10.414	2.039	980	0	7.574	512	899	0
Orense	18.839	12.115	358	184	0	6.102	80	730	0
Pontevedra	63.665	35.015	3.560	1.326	0	22.958	806	2.208	0
Navarra (Comunidad Foral de)	44.196	16.328	11.795	0	4.294	11.129	650	654	0
Pais Vasco	147.937	69.525	0	7.083	26.996	40.288	4.045	1.359	0
Álava	21.523	8.766	0	747	6.079	5.049	882	225	0
Guipúzcoa	48.586	20.216	0	3.546	9.694	13.162	1.968	835	0
Vizcaya	77.828	40.543	0	2.790	11.223	22.077	1.195	299	0

(1) Este TOTAL no incluye el alumnado de la modalidad de Educación a Distancia (BUP y COU y Módulos Profesionales)

6. TOTAL ALUMNADO MATRICULADO EN ENSEÑANZAS DE EDUCACIÓN SECUNDARIA Y FORMACIÓN PROFESIONAL. CENTROS PÚBLICOS.

COMUNIDADES AUTÓNOMAS Y PROVINCIAS	TOTAL (1)	B.U.P. y C.O.U.	E. Secundaria Obligatoria	Bachillerato LOGSE	Bachillerato Experimental	F.P.	C. Format. / Mód. Prof.	Educación a distancia	
								B.U.P. y C.O.U.	Módulos Profesionales
TOTAL GENERAL	1.948.343	901.159	375.798	102.059	18.911	493.412	57.004	42.659	1.542
TOTAL TERR. M.E.C.	743.143	315.855	195.694	55.378	0	149.412	26.804	18.972	1.342
Aragón	48.520	16.922	14.712	4.061	0	10.724	2.101	1.383	85
Huesca	8.516	3.891	2.681	598	0	919	427	386	11
Teruel	5.852	1.676	2.703	770	0	319	384	113	42
Zaragoza	34.152	11.355	9.328	2.693	0	9.486	1.290	884	32
Asturias (Principado de)	59.174	23.161	15.821	5.965	0	11.342	2.885	1.091	22
Baleares (Islas)	31.448	10.219	12.222	5.019	0	2.065	1.923	1.485	81
Cantabria	28.780	10.976	7.714	2.474	0	6.409	1.207	551	112
Castilla y León	121.954	48.847	35.603	10.042	0	23.032	4.430	3.892	234
Ávila	7.433	2.829	2.244	319	0	1.899	142	315	0
Burgos	14.518	5.436	4.241	1.040	0	3.197	604	249	24
León	24.426	8.821	9.181	2.784	0	2.597	1.043	716	32
Palencia	8.780	3.680	1.819	798	0	2.107	376	190	53
Salamanca	17.082	8.820	3.383	782	0	3.562	535	729	23
Segovia	7.990	3.849	1.785	534	0	1.396	426	309	0
Soria	4.629	1.413	1.931	655	0	290	340	78	0
Valladolid	26.752	9.348	8.303	2.613	0	5.756	732	1.113	57
Zamora	10.344	4.651	2.716	517	0	2.228	232	193	45
Castilla-La Mancha	84.766	32.700	27.348	6.325	0	15.686	2.707	1.614	94
Albacete	20.443	8.063	6.809	2.108	0	2.548	915	557	48
Ciudad Real	24.863	7.802	10.452	1.673	0	4.241	695	393	14
Cuenca	8.006	4.056	2.103	544	0	1.141	162	99	0
Guadalajara	7.927	2.568	2.994	692	0	1.281	392	251	5
Toledo	23.527	10.211	4.990	1.308	0	6.475	543	314	27
Extremadura	52.373	21.628	14.771	4.726	0	9.703	1.545	423	150
Badajoz	32.686	12.448	10.125	3.698	0	5.306	1.109	0	11
Cáceres	19.687	9.180	4.646	1.028	0	4.397	436	423	139
Madrid (Comunidad de)	230.956	116.604	46.400	11.561	0	48.373	8.018	6.693	442
Murcia (Región de)	65.045	28.197	14.692	4.374	0	16.198	1.584	872	37
Rioja (La)	13.268	4.570	3.277	314	0	4.964	143	431	85
Ceuta	3.447	1.029	1.204	408	0	621	185	244	0
Melilla	3.412	1.002	1.930	109	0	295	76	293	0
TOTAL CC.AA (con competencias)	1.205.200	585.304	180.104	46.681	18.911	344.000	30.200	23.687	200
Andalucía	391.740	189.861	77.960	20.276	340	95.442	7.861	8.466	0
Almería	27.476	14.833	5.453	1.757	6	4.683	744	337	0
Cádiz	68.699	31.016	14.052	4.382	112	17.174	1.963	1.415	0
Córdoba	36.067	19.710	4.657	665	0	10.721	314	1.108	0
Granada	39.121	22.209	6.278	1.420	9	8.446	759	1.484	0
Huelva	28.832	12.494	7.394	1.140	4	7.316	484	528	0
Jaén	30.625	16.156	6.240	1.511	0	6.098	620	1.909	0
Málaga	64.233	27.193	16.593	5.201	82	13.488	1.676	388	0
Sevilla	96.687	46.250	17.293	4.200	127	27.516	1.301	1.297	0
Canarias	110.564	45.340	21.051	2.938	41	35.851	5.343	2.317	200
Las Palmas	56.893	21.826	12.068	1.939	41	18.186	2.833	1.133	200
Santa Cruz de Tenerife	53.671	23.514	8.983	999	0	17.665	2.510	1.184	0
Cataluña	250.857	116.215	41.030	7.131	0	81.323	5.158	1.850	0
Barcelona	179.413	83.912	34.105	6.151	0	51.626	3.619	1.850	0
Girona	25.567	12.366	3.375	667	0	8.806	353	0	0
Lleida	15.023	7.534	1.451	243	0	5.457	338	0	0
Tarragona	30.854	12.403	2.099	70	0	15.434	848	0	0
Comunidad Valenciana	193.229	100.428	22.943	5.636	0	57.785	6.437	2.499	0
Alicante	70.872	37.253	10.198	2.860	0	17.405	3.156	0	0
Castellón	22.784	11.850	2.170	407	0	8.035	322	0	0
Valencia	99.573	51.325	10.575	2.369	0	32.345	2.959	2.499	0
Galicia	152.014	82.690	10.462	4.544	0	52.066	2.252	6.542	0
La Coruña	64.737	35.018	4.681	2.119	0	21.988	931	2.705	0
Lugo	20.677	9.806	1.870	915	0	7.574	512	899	0
Orense	14.922	9.280	358	184	0	5.020	80	730	0
Pontevedra	51.678	28.586	3.553	1.326	0	17.484	729	2.208	0
Navarra (Comunidad Foral de)	27.865	9.592	6.658	0	4.294	6.671	650	654	0
País Vasco	78.931	41.178	0	6.156	14.236	14.862	2.499	1.359	0
Álava	9.876	5.546	0	747	1.952	1.314	317	225	0
Guipúzcoa	25.547	10.583	0	2.867	5.767	4.957	1.373	835	0
Vizcaya	43.508	25.049	0	2.542	6.517	8.591	809	299	0

(1) Este TOTAL no incluye el alumnado de la modalidad de Educación a Distancia (BUP y COU y Módulos Profesionales)

7. TOTAL ALUMNADO MATRICULADO EN ENSEÑANZAS DE EDUCACIÓN SECUNDARIA Y FORMACIÓN PROFESIONAL. CENTROS PRIVADOS.

COMUNIDADES AUTÓNOMAS Y PROVINCIAS	TOTAL	B.U.P. y C.O.U.	E. Secundaria Obligatoria	Bachillerato LOGSE	Bachillerato Experimental	F.P.	C. Format. / Mód. Prof.
TOTAL GENERAL	689.721	357.090	79.360	8.057	12.760	226.313	6.141
TOTAL TERR. M.E.C.	262.246	159.737	31.869	1.032	0	68.222	1.386
Aragón	24.988	11.891	4.125	0	0	8.937	35
Huesca	1.721	964	0	0	0	757	0
Teruel	1.151	511	598	0	0	42	0
Zaragoza	22.116	10.416	3.527	0	0	8.138	35
Asturias (Principado de)	14.943	9.554	1.394	0	0	3.734	261
Baleares (Islas)	9.051	5.352	1.387	0	0	2.312	0
Cantabria	9.628	3.887	1.700	0	0	3.997	44
Castilla y León	43.532	23.537	5.953	69	0	13.903	70
Avila	1.541	780	644	0	0	117	0
Burgos	10.034	4.005	634	0	0	5.395	0
León	7.618	4.239	1.627	0	0	1.752	0
Palencia	2.546	1.669	66	0	0	811	0
Salamanca	6.528	4.185	691	0	0	1.652	0
Segovia	1.621	556	1.065	0	0	0	0
Soria	710	484	185	0	0	0	41
Valladolid	11.647	6.992	527	69	0	4.030	29
Zamora	1.287	627	514	0	0	146	0
Castilla-La Mancha	13.285	6.547	3.124	0	0	3.398	216
Albacete	1.580	688	670	0	0	222	0
Ciudad Real	4.481	1.176	1.782	0	0	1.523	0
Cuenca	655	461	0	0	0	194	0
Guadalajara	2.621	1.742	220	0	0	518	141
Toledo	3.948	2.480	452	0	0	941	75
Extremadura	8.718	5.701	1.672	0	0	1.345	0
Badajoz	6.172	3.576	1.251	0	0	1.345	0
Cáceres	2.546	2.125	421	0	0	0	0
Madrid (Comunidad de)	121.047	86.158	8.919	963	0	24.366	641
Murcia (Región de)	11.609	4.556	2.326	0	0	4.608	119
Ríoja (La)	4.666	2.213	831	0	0	1.622	0
Ceuta	177	177	0	0	0	0	0
Melilla	602	164	438	0	0	0	0
TOTAL CC.AA (con competencias)	427.475	197.353	47.491	7.025	12.760	158.091	4.755
Andalucía	99.922	43.810	21.149	1.914	0	31.542	1.507
Almería	2.476	1.733	108	0	0	635	0
Cádiz	16.458	7.499	1.890	243	0	6.475	351
Córdoba	10.623	4.011	1.539	232	0	4.714	127
Granada	15.204	8.579	2.245	130	0	4.114	136
Huelva	3.886	1.113	1.529	124	0	1.097	23
Jaén	7.156	2.163	3.087	609	0	860	437
Málaga	19.385	7.988	5.615	269	0	5.217	296
Sevilla	24.734	10.724	5.136	307	0	8.430	137
Canarias	11.477	7.520	1.025	0	0	2.932	0
Las Palmas	6.210	4.524	76	0	0	1.610	0
Santa Cruz de Tenerife	5.267	2.996	949	0	0	1.322	0
Cataluña	138.631	60.538	16.090	2.544	0	58.067	1.392
Barcelona	122.182	51.373	15.240	2.528	0	51.792	1.249
Girona	4.606	3.203	672	16	0	715	0
Lleida	6.178	2.390	123	0	0	3.541	124
Tarragona	5.665	3.572	55	0	0	2.019	19
Comunidad Valenciana	61.537	30.937	3.177	1.474	0	25.799	150
Alicante	13.046	6.418	1.036	420	0	5.172	0
Castellón	3.966	1.911	50	40	0	1.965	0
Valencia	44.525	22.608	2.091	1.014	0	18.662	150
Galicia	30.571	19.465	913	166	0	9.867	160
La Coruña	13.825	9.593	737	101	0	3.311	83
Lugo	842	608	169	65	0	0	0
Orense	3.917	2.835	0	0	0	1.082	0
Pontevedra	11.987	6.429	7	0	0	5.474	77
Navarra (Comunidad Foral de)	16.331	6.736	5.137	0	0	4.458	0
País Vasco	69.006	28.347	0	927	12.760	25.426	1.546
Álava	11.647	3.220	0	0	4.127	3.735	565
Guipúzcoa	23.039	9.633	0	679	3.927	8.205	595
Vizcaya	34.320	15.494	0	248	4.706	13.486	386

8. ALUMNADO MATRICULADO EN B.U.P y C.O.U. (1)

COMUNIDADES AUTÓNOMAS Y PROVINCIAS	TOTAL			B.U.P.			C.O.U.		
	Total	Pública	Privada	Total	Pública	Privada	Total	Pública	Privada
TOTAL GENERAL	1.258.249	901.159	357.090	907.796	635.351	272.445	350.453	265.808	84.645
TOTAL TERR. M.E.C.	475.592	315.855	159.737	330.126	209.866	120.260	145.466	105.989	39.477
Aragón	28.813	16.922	11.891	19.293	10.623	8.670	9.520	6.299	3.221
Huesca	4.855	3.891	964	3.249	2.523	726	1.606	1.368	238
Teruel	2.187	1.676	511	1.347	979	368	840	697	143
Zaragoza	21.771	11.355	10.416	14.697	7.121	7.576	7.074	4.234	2.840
Asturias (Principado de)	32.715	23.161	9.554	22.179	14.927	7.252	10.536	8.234	2.302
Baleares (Islas)	15.571	10.219	5.352	11.207	7.203	4.004	4.364	3.016	1.348
Cantabria	14.863	10.976	3.887	10.023	7.007	3.016	4.840	3.969	871
Castilla y León	72.384	48.847	23.537	49.370	31.270	18.100	23.014	17.577	5.437
Ávila	3.609	2.829	780	2.428	1.870	558	1.181	959	222
Burgos	9.441	5.436	4.005	6.232	3.205	3.027	3.209	2.231	978
León	13.060	8.821	4.239	8.680	5.288	3.392	4.380	3.533	847
Palencia	5.349	3.680	1.669	3.888	2.570	1.318	1.461	1.110	351
Salamanca	13.005	8.820	4.185	9.139	6.045	3.094	3.866	2.775	1.091
Segovia	4.405	3.849	556	3.048	2.659	389	1.357	1.190	167
Soria	1.897	1.413	484	1.278	852	426	619	561	58
Valladolid	16.340	9.348	6.992	11.056	5.713	5.343	5.284	3.635	1.649
Zamora	5.278	4.651	627	3.621	3.068	553	1.657	1.583	74
Castilla-La Mancha	39.247	32.700	6.547	27.137	22.005	5.132	12.110	10.695	1.415
Albacete	8.751	8.063	688	5.950	5.438	512	2.801	2.625	176
Ciudad Real	8.978	7.802	1.176	5.729	4.822	907	3.249	2.980	269
Cuenca	4.517	4.056	461	3.278	2.915	363	1.239	1.141	98
Guadalajara	4.310	2.568	1.742	2.902	1.522	1.380	1.408	1.046	362
Toledo	12.691	10.211	2.480	9.278	7.308	1.970	3.413	2.903	510
Extremadura	27.329	21.628	5.701	19.616	15.097	4.519	7.713	6.531	1.182
Badajoz	16.024	12.448	3.576	11.347	8.514	2.833	4.677	3.934	743
Cáceres	11.305	9.180	2.125	8.269	6.583	1.686	3.036	2.597	439
Madrid (Comunidad de)	202.762	116.604	86.158	141.887	77.907	63.980	60.875	38.697	22.178
Murcia (Región de)	32.753	28.197	4.556	23.548	20.050	3.498	9.205	8.147	1.058
Rioja (La)	6.783	4.570	2.213	4.372	2.624	1.748	2.411	1.946	465
Ceuta	1.206	1.029	177	799	622	177	407	407	0
Melilla	1.166	1.002	164	695	531	164	471	471	0
TOTAL CC.AA (con competencias)	782.657	585.304	197.353	577.670	425.485	152.185	204.987	159.819	45.168
Andalucía	233.671	189.861	43.810	171.788	138.604	33.184	61.883	51.257	10.626
Almería	16.566	14.833	1.733	12.520	11.170	1.350	4.046	3.663	383
Cádiz	38.515	31.016	7.499	28.336	22.484	5.852	10.179	8.532	1.647
Córdoba	23.721	19.710	4.011	18.047	14.995	3.052	5.674	4.715	959
Granada	30.788	22.209	8.579	22.899	16.559	6.340	7.889	5.650	2.239
Huelva	13.607	12.494	1.113	9.900	8.921	979	3.707	3.573	134
Jaén	18.319	16.156	2.163	13.784	12.096	1.688	4.535	4.060	475
Málaga	35.181	27.193	7.988	24.909	18.980	5.929	10.272	8.213	2.059
Sevilla	56.974	46.250	10.724	41.393	33.399	7.994	15.581	12.851	2.730
Canarias	52.860	45.340	7.520	38.746	32.444	6.302	14.114	12.896	1.218
Las Palmas	26.350	21.826	4.524	18.771	15.094	3.677	7.579	6.732	847
Santa Cruz de Tenerife	26.510	23.514	2.996	19.975	17.350	2.625	6.535	6.164	371
Cataluña	176.753	116.215	60.538	125.151	80.860	44.291	51.602	35.355	16.247
Barcelona	135.285	83.912	51.373	94.643	57.390	37.253	40.642	26.522	14.120
Girona	15.569	12.366	3.203	11.585	9.088	2.497	3.984	3.278	706
Lleida	9.924	7.534	2.390	7.206	5.385	1.821	2.718	2.149	569
Tarragona	15.975	12.403	3.572	11.717	8.997	2.720	4.258	3.406	852
Comunidad Valenciana	131.365	100.428	30.937	101.938	75.312	26.626	29.427	25.116	4.311
Alicante	43.671	37.253	6.418	34.068	28.471	5.597	9.603	8.782	821
Castellón	13.761	11.850	1.911	10.729	9.103	1.626	3.032	2.747	285
Valencia	73.933	51.325	22.608	57.141	37.738	19.403	16.792	13.587	3.205
Galicia	102.155	82.690	19.465	76.334	61.604	14.730	25.821	21.086	4.735
La Coruña	44.611	35.018	9.593	33.151	25.857	7.294	11.460	9.161	2.299
Lugo	10.414	9.806	608	7.916	7.471	445	2.498	2.335	163
Orense	12.115	9.280	2.835	9.239	7.126	2.113	2.876	2.154	722
Pontevedra	35.015	28.586	6.429	26.028	21.150	4.878	8.987	7.436	1.551
Navarra (Comunidad Foral de)	16.328	9.592	6.736	12.194	6.897	5.297	4.134	2.695	1.439
País Vasco	69.525	41.178	28.347	51.519	29.764	21.755	18.006	11.414	6.592
Álava	8.766	5.546	3.220	6.590	4.089	2.501	2.176	1.457	719
Guipúzcoa	20.216	10.583	9.633	15.048	7.821	7.227	5.168	2.762	2.406
Vizcaya	40.543	25.049	15.494	29.881	17.854	12.027	10.662	7.195	3.467

(1) No incluye el alumnado que cursa esta enseñanza en la modalidad de Educación a Distancia.

9. ALUMNADO MATRICULADO EN EDUCACIÓN SECUNDARIA OBLIGATORIA

COMUNIDADES AUTÓNOMAS Y PROVINCIAS	TOTAL			PRIMER CICLO			SEGUNDO CICLO		
	Total	Pública	Privada	Total	Pública	Privada	Total	Pública	Privada
TOTAL GENERAL	455.158	375.798	79.360	92.463	44.440	48.023	362.695	331.358	31.337
TOTAL TERR. M.E.C.	227.563	195.694	31.869	40.515	19.016	21.499	187.048	176.678	10.370
Aragón	18.837	14.712	4.125	4.621	1.657	2.964	14.216	13.055	1.161
Huesca	2.681	2.681	0	0	0	0	2.681	2.681	0
Teruel	3.301	2.703	598	687	220	467	2.614	2.483	131
Zaragoza	12.855	9.328	3.527	3.934	1.437	2.497	8.921	7.891	1.030
Asturias (Principado de)	17.215	15.821	1.394	1.953	972	981	15.262	14.849	413
Baleares (Islas)	13.609	12.222	1.387	1.858	889	969	11.751	11.333	418
Cantabria	9.414	7.714	1.700	1.616	373	1.243	7.798	7.341	457
Castilla y León	41.556	35.603	5.953	7.189	3.335	3.854	34.367	32.268	2.099
Ávila	2.888	2.244	644	476	219	257	2.412	2.025	387
Burgos	4.875	4.241	634	794	387	407	4.081	3.854	227
León	10.808	9.181	1.627	1.349	210	1.139	9.459	8.971	488
Palencia	1.885	1.819	66	49	0	49	1.836	1.819	17
Salamanca	4.074	3.383	691	859	396	463	3.215	2.987	228
Segovia	2.850	1.785	1.065	857	143	714	1.993	1.642	351
Soria	2.116	1.931	185	613	482	131	1.503	1.449	54
Valladolid	8.830	8.303	527	1.650	1.313	337	7.180	6.990	190
Zamora	3.230	2.716	514	542	185	357	2.688	2.531	157
Castilla-La Mancha	30.472	27.348	3.124	6.399	4.186	2.213	24.073	23.162	911
Albacete	7.479	6.809	670	1.597	1.115	482	5.882	5.694	188
Ciudad Real	12.234	10.452	1.782	3.389	2.121	1.268	8.845	8.331	514
Cuenca	2.103	2.103	0	223	223	0	1.880	1.880	0
Guadalajara	3.214	2.994	220	696	542	154	2.518	2.452	66
Toledo	5.442	4.990	452	494	185	309	4.948	4.805	143
Extremadura	16.443	14.771	1.672	2.261	1.098	1.163	14.182	13.673	509
Badajoz	11.376	10.125	1.251	1.246	377	869	10.130	9.748	382
Cáceres	5.067	4.646	421	1.015	721	294	4.052	3.925	127
Madrid (Comunidad de)	55.319	46.400	8.919	10.454	4.836	5.618	44.865	41.564	3.301
Murcia (Región de)	17.018	14.692	2.326	2.327	706	1.621	14.691	13.986	705
Ríoja (La)	4.108	3.277	831	848	300	548	3.260	2.977	283
Ceuta	1.204	1.204	0	0	0	0	1.204	1.204	0
Melilla	2.368	1.930	438	989	664	325	1.379	1.266	113
TOTAL CC.AA (con competencias)	227.595	180.104	47.491	51.948	25.424	26.524	175.647	154.680	20.967
Andalucía	99.109	77.960	21.149	19.189	6.944	12.245	79.920	71.016	8.904
Almería	5.561	5.453	108	540	467	73	5.021	4.986	35
Cádiz	15.942	14.052	1.890	1.931	849	1.082	14.011	13.203	808
Córdoba	6.196	4.657	1.539	1.322	541	781	4.874	4.116	758
Granada	8.523	6.278	2.245	1.908	260	1.648	6.615	6.018	597
Huelva	8.923	7.394	1.529	2.296	1.426	870	6.627	5.968	659
Jaén	9.327	6.240	3.087	2.406	938	1.468	6.921	5.302	1.619
Málaga	22.208	16.593	5.615	4.456	1.379	3.077	17.752	15.214	2.538
Sevilla	22.429	17.293	5.136	4.330	1.084	3.246	18.099	16.209	1.890
Canarias	22.076	21.051	1.025	5.817	4.812	1.005	16.259	16.239	20
Las Palmas	12.144	12.068	76	2.487	2.431	56	9.657	9.637	20
Santa Cruz de Tenerife	9.932	8.983	949	3.330	2.381	949	6.602	6.602	0
Cataluña	57.120	41.030	16.090	9.426	4.095	5.331	47.694	36.935	10.759
Barcelona	49.345	34.105	15.240	8.948	3.753	5.195	40.397	30.352	10.045
Girona	4.047	3.375	672	241	105	136	3.806	3.270	536
Lleida	1.574	1.451	123	0	0	0	1.574	1.451	123
Tarragona	2.154	2.099	55	237	237	0	1.917	1.862	55
Comunidad Valenciana	26.120	22.943	3.177	5.180	2.761	2.419	20.940	20.182	758
Alicante	11.234	10.198	1.036	2.099	1.422	677	9.135	8.776	359
Castellón	2.220	2.170	50	488	488	0	1.732	1.682	50
Valencia	12.666	10.575	2.091	2.593	851	1.742	10.073	9.724	349
Galicia	11.375	10.462	913	541	154	387	10.834	10.308	526
La Coruña	5.418	4.681	737	308	0	308	5.110	4.681	429
Lugo	2.039	1.870	169	79	0	79	1.960	1.870	90
Orense	358	358	0	0	0	0	358	358	0
Pontevedra	3.560	3.553	7	154	154	0	3.406	3.399	7
Navarra (Comunidad Foral de)	11.795	6.658	5.137	11.795	6.658	5.137	0	0	0
Pais Vasco	0	0	0	0	0	0	0	0	0
Álava	0	0	0	0	0	0	0	0	0
Guipúzcoa	0	0	0	0	0	0	0	0	0
Vizcaya	0	0	0	0	0	0	0	0	0

10. ALUMNADO MATRICULADO EN BACHILLERATO - L.O.G.S.E.

COMUNIDADES AUTÓNOMAS Y PROVINCIAS	TOTAL	PÚBLICA	PRIVADA
TOTAL GENERAL	110.116	102.059	8.057
TOTAL TERR. M.E.C.	56.410	55.378	1.032
Aragón	4.061	4.061	0
Huesca	598	598	0
Teruel	770	770	0
Zaragoza	2.693	2.693	0
Asturias (Principado de)	5.965	5.965	0
Baleares (Islas)	5.019	5.019	0
Cantabria	2.474	2.474	0
Castilla y León	10.111	10.042	69
Avila	319	319	0
Burgos	1.040	1.040	0
León	2.784	2.784	0
Palencia	798	798	0
Salamanca	782	782	0
Segovia	534	534	0
Soria	655	655	0
Valladolid	2.682	2.613	69
Zamora	517	517	0
Castilla-La Mancha	6.325	6.325	0
Albacete	2.108	2.108	0
Ciudad Real	1.673	1.673	0
Cuenca	544	544	0
Guadalajara	692	692	0
Toledo	1.308	1.308	0
Extremadura	4.726	4.726	0
Badajoz	3.698	3.698	0
Cáceres	1.028	1.028	0
Madrid (Comunidad de)	12.524	11.561	963
Murcia (Región de)	4.374	4.374	0
Rioja (La)	314	314	0
Ceuta	408	408	0
Melilla	109	109	0
TOTAL CC.AA (con competencias)	53.706	46.681	7.025
Andalucía	22.190	20.276	1.914
Almería	1.757	1.757	0
Cádiz	4.625	4.382	243
Córdoba	897	665	232
Granada	1.550	1.420	130
Huelva	1.264	1.140	124
Jaén	2.120	1.511	609
Málaga	5.470	5.201	269
Sevilla	4.507	4.200	307
Canarias	2.938	2.938	0
Las Palmas	1.939	1.939	0
Santa Cruz de Tenerife	999	999	0
Cataluña	9.675	7.131	2.544
Barcelona	8.679	6.151	2.528
Girona	683	667	16
Lleida	243	243	0
Tarragona	70	70	0
Comunidad Valenciana	7.110	5.636	1.474
Alicante	3.280	2.860	420
Castellón	447	407	40
Valencia	3.383	2.369	1.014
Galicia	4.710	4.544	166
La Coruña	2.220	2.119	101
Lugo	980	915	65
Orense	184	184	0
Pontevedra	1.326	1.326	0
Navarra (Comunidad Foral de)	0	0	0
País Vasco	7.083	6.156	927
Álava	747	747	0
Guipúzcoa	3.546	2.867	679
Vizcaya	2.790	2.542	248

11. ALUMNADO MATRICULADO EN BACHILLERATO EXPERIMENTAL

COMUNIDADES AUTÓNOMAS Y PROVINCIAS	TOTAL	PÚBLICA	PRIVADA
TOTAL GENERAL	31.671	18.911	12.760
TOTAL TERR. M.E.C.	0	0	0
Aragón	0	0	0
Huesca	0	0	0
Teruel	0	0	0
Zaragoza	0	0	0
Asturias (Principado de)	0	0	0
Baleares (Islas)	0	0	0
Cantabria	0	0	0
Castilla y León	0	0	0
Avila	0	0	0
Burgos	0	0	0
León	0	0	0
Palencia	0	0	0
Salamanca	0	0	0
Segovia	0	0	0
Soria	0	0	0
Valladolid	0	0	0
Zamora	0	0	0
Castilla-La Mancha	0	0	0
Albacete	0	0	0
Ciudad Real	0	0	0
Cuenca	0	0	0
Guadalajara	0	0	0
Toledo	0	0	0
Extremadura	0	0	0
Badajoz	0	0	0
Cáceres	0	0	0
Madrid (Comunidad de)	0	0	0
Murcia (Región de)	0	0	0
Rioja (La)	0	0	0
Ceuta	0	0	0
Melilla	0	0	0
TOTAL CC.AA (con competencias)	31.671	18.911	12.760
Andalucía	340	340	0
Almería	6	6	0
Cádiz	112	112	0
Córdoba	0	0	0
Granada	9	9	0
Huelva	4	4	0
Jaén	0	0	0
Málaga	82	82	0
Sevilla	127	127	0
Canarias	41	41	0
Las Palmas	41	41	0
Santa Cruz de Tenerife	0	0	0
Cataluña	0	0	0
Barcelona	0	0	0
Girona	0	0	0
Lleida	0	0	0
Tarragona	0	0	0
Comunidad Valenciana	0	0	0
Alicante	0	0	0
Castellón	0	0	0
Valencia	0	0	0
Gallcia	0	0	0
La Coruña	0	0	0
Lugo	0	0	0
Orense	0	0	0
Pontevedra	0	0	0
Navarra (Comunidad Foral de)	4.294	4.294	0
País Vasco	26.996	14.236	12.760
Álava	6.079	1.952	4.127
Guipúzcoa	9.694	5.767	3.927
Vizcaya	11.223	6.517	4.706

12. ALUMNADO MATRICULADO EN FORMACIÓN PROFESIONAL (1)

COMUNIDADES AUTÓNOMAS Y PROVINCIAS	TOTAL			F.P. I			F.P. II		
	Total	Pública	Privada	Total	Pública	Privada	Total	Pública	Privada
TOTAL GENERAL	719.725	493.412	226.313	306.986	181.407	125.579	412.739	312.005	100.734
TOTAL TERR. M.E.C.	217.634	149.412	68.222	87.579	46.749	40.830	130.055	102.663	27.392
Aragón	19.661	10.724	8.937	8.100	2.970	5.130	11.561	7.754	3.807
Huesca	1.676	919	757	658	176	482	1.018	743	275
Teruel	361	319	42	60	18	42	301	301	0
Zaragoza	17.624	9.486	8.138	7.382	2.776	4.606	10.242	6.710	3.532
Asturias (Principado de)	15.076	11.342	3.734	4.906	2.928	1.978	10.170	8.414	1.756
Baleares (Islas)	4.377	2.065	2.312	1.789	166	1.623	2.588	1.899	689
Cantabria	10.406	6.409	3.997	4.280	1.937	2.343	6.126	4.472	1.654
Castilla y León	36.935	23.032	13.903	14.550	6.430	8.120	22.385	16.602	5.783
Ávila	2.016	1.899	117	845	728	117	1.171	1.171	0
Burgos	8.592	3.197	5.395	3.129	705	2.424	5.463	2.492	2.971
León	4.349	2.597	1.752	1.458	393	1.065	2.891	2.204	687
Palencia	2.918	2.107	811	1.193	577	616	1.725	1.530	195
Salamanca	5.214	3.562	1.652	2.610	1.478	1.132	2.604	2.084	520
Segovia	1.396	1.396	0	393	393	0	1.003	1.003	0
Soria	290	290	0	85	85	0	205	205	0
Valladolid	9.786	5.756	4.030	3.870	1.250	2.620	5.916	4.506	1.410
Zamora	2.374	2.228	146	967	821	146	1.407	1.407	0
Castilla-La Mancha	19.084	15.686	3.398	7.670	5.394	2.276	11.414	10.292	1.122
Albacete	2.770	2.548	222	1.094	994	100	1.676	1.554	122
Ciudad Real	5.764	4.241	1.523	2.037	1.070	967	3.727	3.171	556
Cuenca	1.335	1.141	194	625	431	194	710	710	0
Guadalajara	1.799	1.281	518	577	262	315	1.222	1.019	203
Toledo	7.416	6.475	941	3.337	2.637	700	4.079	3.838	241
Extremadura	11.048	9.703	1.345	5.029	4.035	994	6.019	5.668	351
Badajoz	6.651	5.306	1.345	3.014	2.020	994	3.637	3.286	351
Cáceres	4.397	4.397	0	2.015	2.015	0	2.382	2.382	0
Madrid (Comunidad de)	72.739	48.373	24.366	29.623	16.072	13.551	43.116	32.301	10.815
Murcia (Región de)	20.806	16.198	4.608	8.695	5.003	3.692	12.111	11.195	916
Rioja (La)	6.586	4.964	1.622	2.663	1.540	1.123	3.923	3.424	499
Ceuta	621	621	0	274	274	0	347	347	0
Melilla	295	295	0	0	0	0	295	295	0
TOTAL CC.AA (con competencias)	502.091	344.000	158.091	219.407	134.658	84.749	282.684	209.342	73.342
Andalucía	126.984	95.442	31.542	54.807	36.060	18.747	72.177	59.382	12.795
Almería	5.318	4.683	635	1.720	1.132	588	3.598	3.551	47
Cádiz	23.649	17.174	6.475	10.028	6.256	3.772	13.621	10.918	2.703
Córdoba	15.435	10.721	4.714	7.200	4.529	2.671	8.235	6.192	2.043
Granada	12.560	8.446	4.114	5.258	2.829	2.429	7.302	5.617	1.685
Huelva	8.413	7.316	1.097	3.442	2.590	852	4.971	4.726	245
Jaén	6.958	6.098	860	2.874	2.639	235	4.084	3.459	625
Málaga	18.705	13.488	5.217	7.913	5.478	2.435	10.792	8.010	2.782
Sevilla	35.946	27.516	8.430	16.372	10.607	5.765	19.574	16.909	2.665
Canarias	38.783	35.851	2.932	17.158	15.050	2.108	21.625	20.801	824
Las Palmas	19.796	18.186	1.610	8.874	7.556	1.318	10.922	10.630	292
Santa Cruz de Tenerife	18.987	17.665	1.322	8.284	7.494	790	10.703	10.171	532
Cataluña	139.390	81.323	58.067	63.974	35.701	28.273	75.416	45.622	29.794
Barcelona	103.418	51.626	51.792	46.398	22.014	24.384	57.020	29.612	27.408
Girona	9.521	8.806	715	4.540	3.905	635	4.981	4.901	80
Lleida	8.998	5.457	3.541	4.241	2.438	1.803	4.757	3.019	1.738
Tarragona	17.453	15.434	2.019	8.795	7.344	1.451	8.658	8.090	568
Comunidad Valenciana	83.584	57.785	25.799	40.976	23.051	17.925	42.608	34.734	7.874
Alicante	22.577	17.405	5.172	11.676	6.866	4.810	10.901	10.539	362
Castellón	10.000	8.035	1.965	4.675	3.310	1.365	5.325	4.725	600
Valencia	51.007	32.345	18.662	24.625	12.875	11.750	26.382	19.470	6.912
Galicia	61.933	52.066	9.867	25.278	19.895	5.383	36.655	32.171	4.484
La Coruña	25.299	21.988	3.311	9.240	7.833	1.407	16.059	14.155	1.904
Lugo	7.574	7.574	0	3.145	3.145	0	4.429	4.429	0
Orense	6.102	5.020	1.082	3.098	2.240	858	3.004	2.780	224
Pontevedra	22.958	17.484	5.474	9.795	6.677	3.118	13.163	10.807	2.356
Navarra (Comunidad Foral de)	11.129	6.671	4.458	4.406	2.168	2.238	6.723	4.503	2.220
País Vasco	40.288	14.862	25.426	12.808	2.733	10.075	27.480	12.129	15.351
Álava	5.049	1.314	3.735	1.512	308	1.204	3.537	1.006	2.531
Guipúzcoa	13.162	4.957	8.205	3.737	825	2.912	9.425	4.132	5.293
Vizcaya	22.077	8.591	13.486	7.559	1.600	5.959	14.518	6.991	7.527

(1) El alumnado del curso de acceso al segundo grado se ha incluido en F.P. II

13. ALUMNADO MATRICULADO EN CICLOS FORMATIVOS / MÓDULOS PROFESIONALES (1)

COMUNIDADES AUTÓNOMAS Y PROVINCIAS	TOTAL			GRADO MEDIO / NIVEL II			GRADO SUPERIOR / NIVEL III		
	Total	Pública	Privada	Total	Pública	Privada	Total	Pública	Privada
TOTAL GENERAL	63.145	57.004	6.141	30.037	28.331	1.706	33.108	28.673	4.435
TOTAL TERR. M.E.C.	28.190	26.804	1.386	13.266	13.038	228	14.924	13.766	1.158
Aragón	2.136	2.101	35	1.096	1.078	18	1.040	1.023	17
Huesca	427	427	0	195	195	0	232	232	0
Teruel	384	384	0	243	243	0	141	141	0
Zaragoza	1.325	1.290	35	658	640	18	667	650	17
Asturias (Principado de)	3.146	2.885	261	1.485	1.433	52	1.661	1.452	209
Baleares (Islas)	1.923	1.923	0	1.225	1.225	0	698	698	0
Cantabria	1.251	1.207	44	537	537	0	714	670	44
Castilla y León	4.500	4.430	70	2.445	2.416	29	2.055	2.014	41
Avila	142	142	0	79	79	0	63	63	0
Burgos	604	604	0	308	308	0	296	296	0
León	1.043	1.043	0	550	550	0	493	493	0
Palencia	376	376	0	178	178	0	198	198	0
Salamanca	535	535	0	253	253	0	282	282	0
Segovia	426	426	0	249	249	0	177	177	0
Soria	381	340	41	211	182	29	170	158	12
Valladolid	761	732	29	472	472	0	289	260	29
Zamora	232	232	0	145	145	0	87	87	0
Castilla-La Mancha	2.923	2.707	216	1.586	1.586	0	1.337	1.121	216
Albacete	915	915	0	463	463	0	452	452	0
Ciudad Real	695	695	0	441	441	0	254	254	0
Cuenca	162	162	0	117	117	0	45	45	0
Guadalajara	533	392	141	253	253	0	280	139	141
Toledo	618	543	75	312	312	0	306	231	75
Extremadura	1.545	1.545	0	1.016	1.016	0	529	529	0
Badajoz	1.109	1.109	0	711	711	0	398	398	0
Cáceres	436	436	0	305	305	0	131	131	0
Madrid (Comunidad de)	8.659	8.018	641	2.810	2.681	129	5.849	5.337	512
Murcia (Región de)	1.703	1.584	119	869	869	0	834	715	119
Rioja (La)	143	143	0	53	53	0	90	90	0
Ceuta	185	185	0	98	98	0	87	87	0
Melilla	76	76	0	46	46	0	30	30	0
TOTAL CC.AA (con competencias)	34.955	30.200	4.755	16.771	15.293	1.478	18.184	14.907	3.277
Andalucía	9.368	7.861	1.507	6.089	5.070	1.019	3.279	2.791	488
Almería	744	744	0	469	469	0	275	275	0
Cádiz	2.314	1.963	351	1.534	1.330	204	780	633	147
Córdoba	441	314	127	212	138	74	229	176	53
Granada	895	759	136	577	519	58	318	240	78
Huelva	507	484	23	297	274	23	210	210	0
Jaén	1.057	620	437	750	460	290	307	160	147
Málaga	1.972	1.676	296	1.225	961	264	747	715	32
Sevilla	1.438	1.301	137	1.025	919	106	413	382	31
Canarias	5.343	5.343	0	2.929	2.929	0	2.414	2.414	0
Las Palmas	2.833	2.833	0	1.639	1.639	0	1.194	1.194	0
Santa Cruz de Tenerife	2.510	2.510	0	1.290	1.290	0	1.220	1.220	0
Cataluña	6.550	5.158	1.392	1.757	1.582	175	4.793	3.576	1.217
Barcelona	4.868	3.619	1.249	1.348	1.197	151	3.520	2.422	1.098
Girona	353	353	0	175	175	0	178	178	0
Lleida	462	338	124	76	52	24	386	286	100
Tarragona	867	848	19	158	158	0	709	690	19
Comunidad Valenciana	6.587	6.437	150	3.253	3.253	0	3.334	3.184	150
Alicante	3.156	3.156	0	1.464	1.464	0	1.692	1.692	0
Castellón	322	322	0	250	250	0	72	72	0
Valencia	3.109	2.959	150	1.539	1.539	0	1.570	1.420	150
Galicia	2.412	2.252	160	1.393	1.325	68	1.019	927	92
La Coruña	1.014	931	83	484	449	35	530	482	48
Lugo	512	512	0	422	422	0	90	90	0
Orense	80	80	0	80	80	0	0	0	0
Pontevedra	806	729	77	407	374	33	399	355	44
Navarra (Comunidad Foral de)	650	650	0	316	316	0	334	334	0
País Vasco	4.045	2.499	1.546	1.034	818	216	3.011	1.681	1.330
Álava	882	317	565	233	182	51	649	135	514
Guipúzcoa	1.968	1.373	595	452	354	98	1.516	1.019	497
Vizcaya	1.195	809	386	349	282	67	846	527	319

(1) No incluye el alumnado que cursa esta enseñanza en la modalidad de Educación a Distancia.

14. ALUMNADO MATRICULADO EN B.U.P. Y C.O.U. A DISTANCIA.

COMUNIDADES AUTÓNOMAS Y PROVINCIAS	TOTAL	B.U.P.	C.O.U.
TOTAL GENERAL	42.659	31.787	10.872
TOTAL TERR. M.E.C.	18.972	13.853	5.119
Aragón	1.383	964	419
Huesca	386	272	114
Teruel	113	91	22
Zaragoza	884	601	283
Asturias (Principado de)	1.091	695	396
Baleares (Islas)	1.485	1.000	485
Cantabria	551	385	166
Castilla y León	3.892	2.831	1.061
Ávila	315	233	82
Burgos	249	174	75
León	716	521	195
Palencia	190	150	40
Salamanca	729	467	262
Segovia	309	259	50
Soria	78	54	24
Valladolid	1.113	822	291
Zamora	193	151	42
Castilla-La Mancha	1.614	1.185	429
Albacete	557	423	134
Ciudad Real	393	231	162
Cuenca	99	77	22
Guadalajara	251	200	51
Toledo	314	254	60
Extremadura	423	304	119
Badajoz	0	0	0
Cáceres	423	304	119
Madrid (Comunidad de)	6.693	5.131	1.562
Murcia (Región de)	872	634	238
Rioja (La)	431	330	101
Ceuta	244	195	49
Melilla	293	199	94
TOTAL CC.AA (con competencias)	23.687	17.934	5.753
Andalucía	8.466	6.530	1.936
Almería	337	237	100
Cádiz	1.415	1.082	333
Córdoba	1.108	834	274
Granada	1.484	1.072	412
Huelva	528	381	147
Jaén	1.909	1.600	309
Málaga	388	274	114
Sevilla	1.297	1.050	247
Canarias	2.317	1.592	725
Las Palmas	1.133	720	413
Santa Cruz de Tenerife	1.184	872	312
Cataluña	1.850	1.295	555
Barcelona	1.850	1.295	555
Girona	0	0	0
Lleida	0	0	0
Tarragona	0	0	0
Comunidad Valenciana	2.499	2.015	484
Alicante	0	0	0
Castellón	0	0	0
Valencia	2.499	2.015	484
Galicia	6.542	5.026	1.516
La Coruña	2.705	2.043	662
Lugo	899	701	198
Orense	730	549	181
Pontevedra	2.208	1.733	475
Navarra (Comunidad Foral de)	654	478	176
País Vasco	1.359	998	361
Álava	225	128	97
Guipúzcoa	835	665	170
Vizcaya	299	205	94

15. ALUMNADO MATRICULADO EN MÓDULOS PROFESIONALES A DISTANCIA.

COMUNIDADES AUTÓNOMAS Y PROVINCIAS	TOTAL	NIVEL II	NIVEL III
TOTAL GENERAL	1.542	863	679
TOTAL TERR. M.E.C.	1.342	743	599
Aragón	85	85	0
Huesca	11	11	0
Teruel	42	42	0
Zaragoza	32	32	0
Asturias (Principado de)	22	22	0
Baleares (Islas)	81	15	66
Cantabria	112	30	82
Castilla y León	234	234	0
Ávila	0	0	0
Burgos	24	24	0
León	32	32	0
Palencia	53	53	0
Salamanca	23	23	0
Segovia	0	0	0
Soria	0	0	0
Valladolid	57	57	0
Zamora	45	45	0
Castilla-La Mancha	94	94	0
Albacete	48	48	0
Ciudad Real	14	14	0
Cuenca	0	0	0
Guadalajara	5	5	0
Toledo	27	27	0
Extremadura	150	49	101
Badajoz	11	11	0
Cáceres	139	38	101
Madrid (Comunidad de)	442	132	310
Murcia (Región de)	37	37	0
Rioja (La)	85	45	40
Ceuta	0	0	0
Melilla	0	0	0
TOTAL CC.AA (con competencias)	200	120	80
Andalucía	0	0	0
Almería	0	0	0
Cádiz	0	0	0
Córdoba	0	0	0
Granada	0	0	0
Huelva	0	0	0
Jaén	0	0	0
Málaga	0	0	0
Sevilla	0	0	0
Canarias	200	120	80
Las Palmas	200	120	80
Santa Cruz de Tenerife	0	0	0
Cataluña	0	0	0
Barcelona	0	0	0
Girona	0	0	0
Lleida	0	0	0
Tarragona	0	0	0
Comunidad Valenciana	0	0	0
Alicante	0	0	0
Castellón	0	0	0
Valencia	0	0	0
Galicia	0	0	0
La Coruña	0	0	0
Lugo	0	0	0
Orense	0	0	0
Pontevedra	0	0	0
Navarra (Comunidad Foral de)	0	0	0
Pais Vasco	0	0	0
Álava	0	0	0
Guipúzcoa	0	0	0
Vizcaya	0	0	0

**ENSEÑANZAS DE
ARTES PLÁSTICAS Y DISEÑO**

1. CENTROS Y PROFESORADO.

COMUNIDADES AUTÓNOMAS Y PROVINCIAS	CENTROS				PROFESORADO			
	ESCUELAS DE ARTES APLICADAS Y OFICIOS ARTÍSTICOS			CONSERVAC Y RESTAURA (Pública)	ESCUELAS DE ARTES APLICADAS Y OFICIOS ARTÍSTICOS			CONSERVAC. Y RESTAURA (Pública)
	Total	Pública	Privada		Total	Pública	Privada	
TOTAL GENERAL	101	83	18	3	3.141	2.756	385	63
TOTAL TERR. M.E.C.	36	30	6	1	1.253	1.132	121	28
Aragón	3	3	0	0	116	116	0	0
Huesca	1	1	0	0	33	33	0	0
Teruel	1	1	0	0	18	18	0	0
Zaragoza	1	1	0	0	65	65	0	0
Asturias (Principado de)	1	1	0	0	71	71	0	0
Baleares (Islas)	3	3	0	0	111	111	0	0
Cantabria	3	0	3	0	31	0	31	0
Castilla y León	9	9	0	0	284	284	0	0
Ávila	1	1	0	0	28	28	0	0
Burgos	1	1	0	0	32	32	0	0
León	1	1	0	0	36	36	0	0
Palencia	1	1	0	0	36	36	0	0
Salamanca	1	1	0	0	42	42	0	0
Segovia	1	1	0	0	24	24	0	0
Soria	1	1	0	0	20	20	0	0
Valladolid	1	1	0	0	49	49	0	0
Zamora	1	1	0	0	17	17	0	0
Castilla-La Mancha	4	4	0	0	137	137	0	0
Albacete	0	0	0	0	0	0	0	0
Ciudad Real	2	2	0	0	69	69	0	0
Cuenca	0	0	0	0	0	0	0	0
Guadalajara	0	0	0	0	0	0	0	0
Toledo	2	2	0	0	68	68	0	0
Extremadura	1	1	0	0	34	34	0	0
Badajoz	1	1	0	0	34	34	0	0
Cáceres	0	0	0	0	0	0	0	0
Madrid (Comunidad de) (1)	9	6	3	1	350	260	90	28
Murcia (Región de)	1	1	0	0	58	58	0	0
Rioja (La)	1	1	0	0	33	33	0	0
Ceuta	0	0	0	0	0	0	0	0
Melilla	1	1	0	0	28	28	0	0
TOTAL CC.AA (con competencias)	65	53	12	2	1.888	1.624	264	35
Andalucía	16	16	0	0	457	457	0	0
Almería	1	1	0	0	32	32	0	0
Cádiz	3	3	0	0	66	66	0	0
Córdoba	2	2	0	0	49	49	0	0
Granada	4	4	0	0	108	108	0	0
Huelva	1	1	0	0	17	17	0	0
Jaén	3	3	0	0	64	64	0	0
Málaga	1	1	0	0	44	44	0	0
Sevilla	1	1	0	0	77	77	0	0
Canarias	4	4	0	0	174	174	0	0
Las Palmas	2	2	0	0	92	92	0	0
Santa Cruz de Tenerife	2	2	0	0	82	82	0	0
Cataluña	25	20	5	1	804	595	209	20
Barcelona	21	16	5	1	704	495	209	20
Girona	1	1	0	0	22	22	0	0
Lleida	2	2	0	0	44	44	0	0
Tarragona	1	1	0	0	34	34	0	0
Comunidad Valenciana	6	6	0	0	226	226	0	0
Alicante	1	1	0	0	17	17	0	0
Castellón	1	1	0	0	29	29	0	0
Valencia (1)	4	4	0	0	180	180	0	0
Galicia	4	4	0	1	112	112	0	15
La Coruña	2	2	0	0	67	67	0	0
Lugo	1	1	0	0	27	27	0	0
Orense	1	1	0	0	18	18	0	0
Pontevedra	0	0	0	1	0	0	0	15
Navarra (Comunidad Foral de)	2	2	0	0	54	54	0	0
País Vasco (2)	8	1	7	0	61	6	55	0
Álava	0	0	0	0	0	0	0	0
Guipúzcoa	5	1	4	0	38	6	32	0
Vizcaya	3	0	3	0	23	0	23	0

(1) Incluye la Escuela de Cerámica

(2) Datos del curso anterior

2. ALUMNADO MATRICULADO.

COMUNIDADES AUTÓNOMAS Y PROVINCIAS	ARTES APLICADAS Y OFICIOS ARTÍSTICOS			C.F. ARTES PLAST. Y DIS. (EXP.)		CONSERV. Y RESTAURAC. (Pública)
	Total	Pública	Privada	Gº MEDIO	Gº SUPERIOR	
				(Pública)	(Pública)	
TOTAL GENERAL	25.959	22.613	3.346	843	1.544	336
TOTAL TERR. M.E.C.	2.769	2.272	497	708	1.229	158
Aragón	300	300	0	58	274	0
Huesca	61	61	0	27	16	0
Teruel	21	21	0	9	12	0
Zaragoza	218	218	0	22	246	0
Asturias (Principado de)	189	189	0	17	84	0
Baleares (Islas)	113	113	0	92	117	0
Cantabria	222	0	222	0	0	0
Castilla y León	420	420	0	239	160	0
Ávila	27	27	0	33	0	0
Burgos	36	36	0	48	28	0
León	54	54	0	26	18	0
Palencia	91	91	0	29	0	0
Salamanca	81	81	0	19	24	0
Segovia	29	29	0	0	0	0
Soria	23	23	0	20	0	0
Valladolid	53	53	0	28	90	0
Zamora	26	26	0	36	0	0
Castilla-La Mancha	198	198	0	86	88	0
Albacete	0	0	0	0	0	0
Ciudad Real	96	96	0	33	62	0
Cuenca	0	0	0	0	0	0
Guadalajara	0	0	0	0	0	0
Toledo	102	102	0	53	26	0
Extremadura	147	147	0	29	0	0
Badajoz	147	147	0	29	0	0
Cáceres	0	0	0	0	0	0
Madrid (Comunidad de)	821	546	275	113	363	158
Murcia (Región de)	182	182	0	11	105	0
Rioja (La)	132	132	0	28	17	0
Ceuta	0	0	0	0	0	0
Melilla	45	45	0	35	21	0
TOTAL CC.AA (con competencias)	23.190	20.341	2.849	135	315	178
Andalucía	7.885	7.885	0	0	0	0
Almería	351	351	0	0	0	0
Cádiz	932	932	0	0	0	0
Córdoba	930	930	0	0	0	0
Granada	1.117	1.117	0	0	0	0
Huelva	247	247	0	0	0	0
Jaén	1.186	1.186	0	0	0	0
Málaga	615	615	0	0	0	0
Sevilla	2.507	2.507	0	0	0	0
Canarias	1.824	1.824	0	68	141	0
Las Palmas	1.050	1.050	0	37	106	0
Santa Cruz de Tenerife	774	774	0	31	35	0
Cataluña	7.162	5.419	1.743	67	174	113
Barcelona	6.064	4.321	1.743	64	158	113
Girona	281	281	0	0	0	0
Lleida	343	343	0	3	16	0
Tarragona	474	474	0	0	0	0
Comunidad Valenciana	2.850	2.850	0	0	0	0
Alicante	235	235	0	0	0	0
Castellón	351	351	0	0	0	0
Valencia (1)	2.264	2.264	0	0	0	0
Galicia	2.045	2.045	0	0	0	65
La Coruña	1.289	1.289	0	0	0	0
Lugo	484	484	0	0	0	0
Orense	272	272	0	0	0	0
Pontevedra	0	0	0	0	0	65
Navarra (Comunidad Foral de)	273	273	0	0	0	0
País Vasco (2)	1.151	45	1.106	0	0	0
Álava	0	0	0	0	0	0
Guipúzcoa	819	45	774	0	0	0
Vizcaya	332	0	332	0	0	0

(1) Incluye el alumnado de la Escuela de Cerámica

(2) Datos del curso anterior

SERIES ANUALES E INDICADORES
(1986-87 a 1995-96)

**EVOLUCIÓN DEL ALUMNADO MATRICULADO
EN LAS COMUNIDADES AUTÓNOMAS**

1. ALUMNADO DE E. INFANTIL / PREESCOLAR

SERIES

1.1. EVOLUCIÓN DEL ALUMNADO MATRICULADO. (Cifras absolutas)

COMUNIDADES AUTÓNOMAS	86-87	87-88	88-89	89-90	90-91	91-92	92-93	93-94	(1) 94-95	(2) 95-96
TOTAL	1.084.752	1.054.241	1.010.765	1.000.301	1.005.051	1.025.797	1.052.488	1.083.330	1.093.256	1.108.087
Andalucía	191.794	197.048	192.264	189.565	189.939	191.912	193.764	195.316	197.346	197.188
Aragón	29.633	28.125	27.155	27.807	28.427	27.963	28.317	28.540	28.224	28.493
Asturias (Principado de)	23.682	23.138	22.819	21.736	21.948	21.842	21.163	21.116	20.962	21.253
Baleares (Islas)	20.100	19.957	20.124	19.958	19.220	19.313	19.706	20.123	20.719	22.063
Canarias	44.431	38.106	40.447	40.294	41.337	41.197	43.180	43.653	44.746	46.132
Cantabria	13.560	12.986	12.672	12.662	12.798	12.844	12.596	12.632	12.516	12.551
Castilla y León	65.351	62.979	60.971	62.163	61.886	61.450	61.352	61.797	61.932	61.261
Castilla - La Mancha	48.719	47.494	46.319	45.678	46.613	47.697	49.603	51.152	52.661	57.999
Cataluña	171.204	162.825	154.642	150.374	150.983	170.878	184.450	203.303	205.827	210.141
Comunidad Valenciana	112.980	106.825	93.120	99.119	104.959	106.317	104.908	105.538	103.104	99.534
Extremadura	31.006	30.829	29.489	29.095	30.243	31.395	31.904	32.593	33.050	33.910
Galicia	68.026	65.422	64.411	60.496	58.452	63.610	63.964	66.608	63.728	63.020
Madrid (Comunidad de)	130.982	129.635	123.876	122.470	123.373	118.378	126.724	129.955	135.610	138.499
Murcia (Región de)	35.657	34.511	32.477	32.384	31.065	30.828	31.900	32.687	34.558	36.770
Navarra (Comunidad Foral de)	15.561	15.054	14.927	14.814	15.043	14.389	14.307	14.303	14.071	13.871
País Vasco	70.970	68.735	64.914	61.705	58.671	56.035	54.319	53.199	53.045	53.941
Rioja (La)	6.879	6.470	6.238	6.142	6.040	5.978	6.269	6.584	6.777	6.874
Ceuta	2.133	2.141	2.058	2.150	2.197	2.127	2.291	2.405	2.426	2.544
Melilla	2.084	1.961	1.842	1.689	1.857	1.644	1.771	1.826	1.954	2.043

(1) Datos provisionales.

(2) Datos avance.

1.2. TASAS NETAS DE ESCOLARIDAD (3 - 5 AÑOS)

(Comparación entre los cursos 95-96 y 86-87)

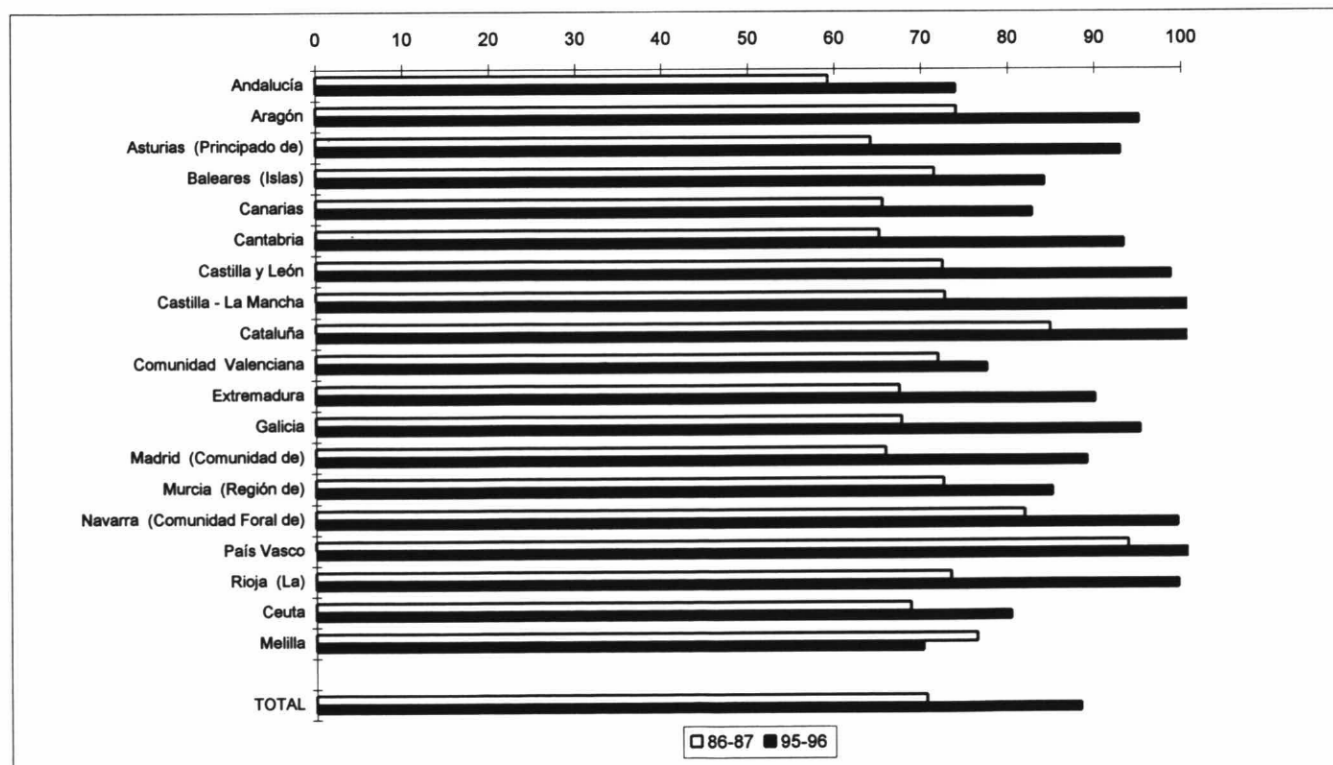

Cálculo de la tasa neta: Se ha obtenido como la relación entre el alumnado matriculado, de 3 - 5 años, en E. Infantil / Preescolar, y el total de la población de dicho grupo de edad

2. ALUMNADO DE E. PRIMARIA / E.G.B. Y PRIMER CICLO DE E.S.O.

SERIES

2.1. EVOLUCIÓN DEL ALUMNADO MATRICULADO. (Cifras absolutas)

COMUNIDADES AUTÓNOMAS	86-87	87-88	88-89	89-90	90-91	91-92	92-93	93-94	(1) 94-95	(2) 95-96
TOTAL	5.575.519	5.398.095	5.263.518	5.080.991	4.882.349	4.649.439	4.473.359	4.290.578	4.109.491	3.950.513
Andalucía	1.160.851	1.091.922	1.068.990	1.046.193	1.019.629	968.108	960.303	932.923	903.894	871.332
Aragón	139.819	137.959	133.794	127.721	121.942	116.418	110.989	106.151	101.403	97.384
Asturias (Principado de)	141.311	139.340	134.276	126.034	121.025	114.747	108.412	101.880	94.958	88.514
Baleares (Islas)	97.100	97.323	97.772	95.596	92.481	89.024	85.944	83.197	81.097	79.277
Canarias	239.580	211.111	226.873	224.560	221.541	213.272	208.455	202.838	197.342	190.222
Cantabria	72.249	71.322	69.434	67.345	64.477	61.073	58.114	54.869	51.808	48.745
Castilla y León	319.175	310.978	301.803	289.932	278.947	266.750	255.210	243.533	232.021	221.616
Castilla - La Mancha	220.976	216.689	213.070	207.131	203.104	197.071	193.389	189.010	185.476	182.003
Cataluña	825.031	805.430	773.535	736.146	695.753	657.472	621.575	588.161	556.592	532.726
Comunidad Valenciana	547.393	541.602	531.987	517.312	496.141	473.608	447.588	431.659	411.100	400.077
Extremadura	147.082	144.655	138.300	137.265	135.120	131.797	129.051	126.687	124.179	121.607
Galicia	378.840	373.105	368.398	349.786	333.681	317.188	299.347	284.132	266.777	253.392
Madrid (Comunidad de)	710.467	693.077	665.888	639.239	609.510	577.062	551.956	525.135	502.156	480.968
Murcia (Región de)	165.780	167.745	161.571	158.118	150.126	147.599	143.145	138.483	133.903	129.873
Navarra (Comunidad Foral de)	65.976	64.121	61.907	58.965	56.516	53.356	50.646	48.105	45.856	43.636
País Vasco	293.322	281.324	266.814	251.337	235.168	219.137	205.160	191.132	179.285	168.638
Rioja (La)	32.805	32.257	31.574	30.540	29.255	27.945	26.398	25.102	23.945	22.978
Ceuta	9.689	9.879	9.752	9.706	9.690	9.635	9.447	9.421	9.405	9.218
Melilla	8.073	8.256	7.780	8.065	8.243	8.177	8.230	8.160	8.294	8.307

(1) Datos provisionales.

(2) Datos avance.

2.2. VARIACIONES PORCENTUALES DEL ALUMNADO MATRICULADO.

(Variación entre los cursos 95-96 y 86-87)

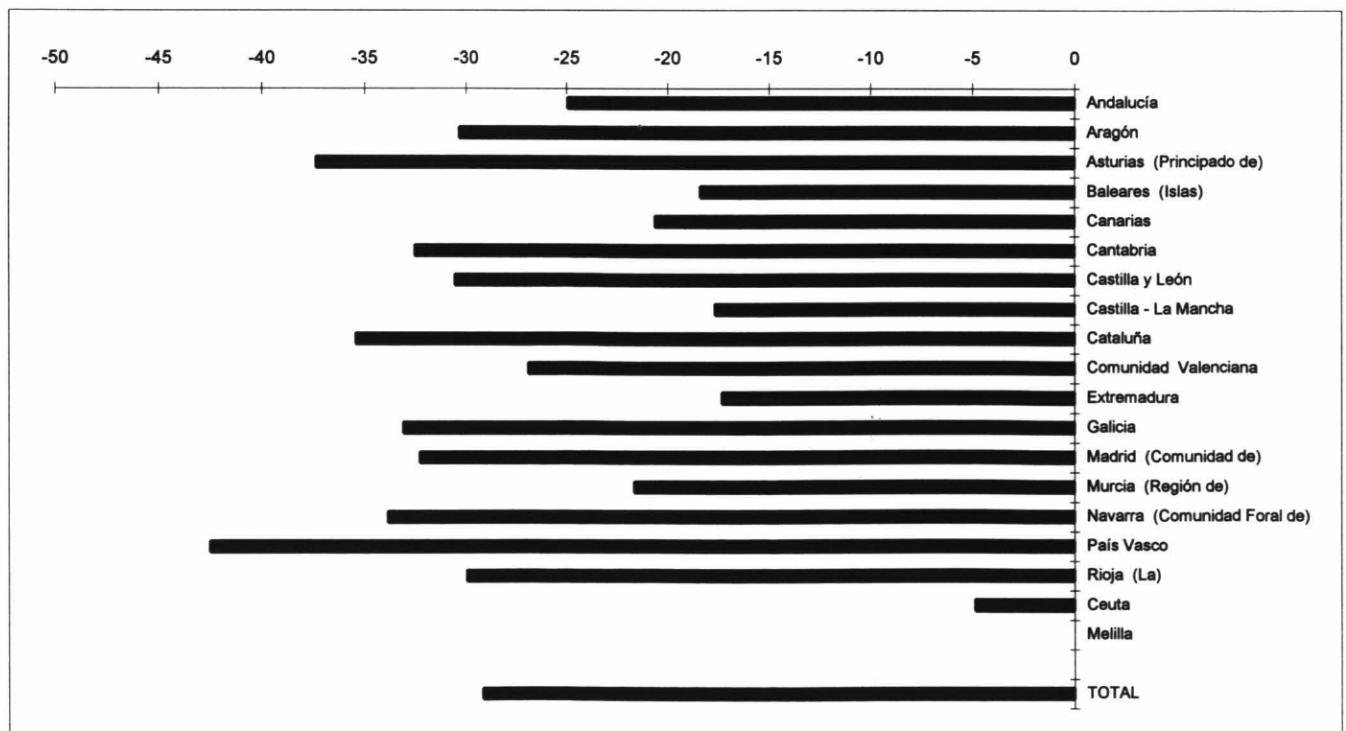

3. ALUMNADO DE E. SECUNDARIA Y FORMACIÓN PROFESIONAL. (1)

SERIES

3.1. EVOLUCIÓN DEL ALUMNADO MATRICULADO. (Cifras absolutas)

COMUNIDADES AUTÓNOMAS	86-87	87-88	88-89	89-90	90-91	91-92	92-93	93-94	(2) 94-95	(3) 95-96
TOTAL	2.033.532	2.158.844	2.261.453	2.355.452	2.448.946	2.520.971	2.557.159	2.595.982	2.580.555	2.545.601
Andalucía	303.496	350.251	384.836	409.026	431.658	446.750	456.553	470.207	474.173	472.473
Aragón	65.781	67.900	68.999	70.778	72.397	73.166	71.768	71.512	70.276	68.887
Asturias (Principado de)	62.684	67.340	70.323	72.494	73.812	76.766	76.731	76.416	74.388	72.164
Baleares (Islas)	30.799	32.085	33.086	34.443	35.973	35.990	38.718	39.964	39.665	38.641
Canarias	79.261	76.710	81.404	90.825	102.808	110.133	111.586	112.905	114.812	116.224
Cantabria	29.773	31.121	31.980	33.426	34.774	36.338	37.156	37.551	37.317	36.792
Castilla y León	143.669	148.861	152.835	156.063	158.744	162.106	162.586	162.990	161.265	158.297
Castilla - La Mancha	65.806	69.826	72.307	75.541	80.319	83.124	87.340	90.412	91.424	91.652
Cataluña	335.659	352.216	357.345	368.603	378.726	387.710	389.318	394.788	388.363	380.062
Comunidad Valenciana	176.836	192.045	202.307	214.295	226.319	236.251	244.678	252.964	250.829	249.586
Extremadura	43.058	45.332	46.578	49.045	50.777	52.624	54.623	56.728	57.547	58.830
Galicia	127.101	132.553	150.381	158.578	165.841	177.115	177.039	180.453	183.393	182.044
Madrid (Comunidad de)	320.317	333.001	341.774	349.286	357.313	357.838	360.134	359.504	352.073	341.549
Murcia (Región de)	54.700	58.765	61.444	64.058	66.358	69.104	71.578	74.166	74.173	74.327
Navarra (Comunidad Foral de)	29.700	31.112	31.799	32.161	32.869	33.423	33.316	33.169	33.047	32.401
País Vasco	144.228	148.494	152.140	154.557	157.196	158.881	159.588	157.674	153.580	147.937
Rioja (La)	14.887	15.374	15.958	16.387	17.015	17.442	18.121	18.323	17.831	17.086
Ceuta	3.107	3.068	3.227	3.326	3.354	3.384	3.426	3.407	3.438	3.624
Melilla	2.670	2.790	2.730	2.560	2.693	2.826	2.900	2.849	2.961	3.025

(1) Incluye el alumando matriculado en Segundo Ciclo de E.S.O., B.U.P. y C.O.U., Bach. LOGSE, Bach. Experimental, F.P. y Ciclos Formativos / Módulos profesionales.

(2) Datos provisionales.

(3) Datos avance.

3.2. TASAS BRUTAS DE ESCOLARIDAD.

(Comparación entre los cursos 95-96 y 86-87)

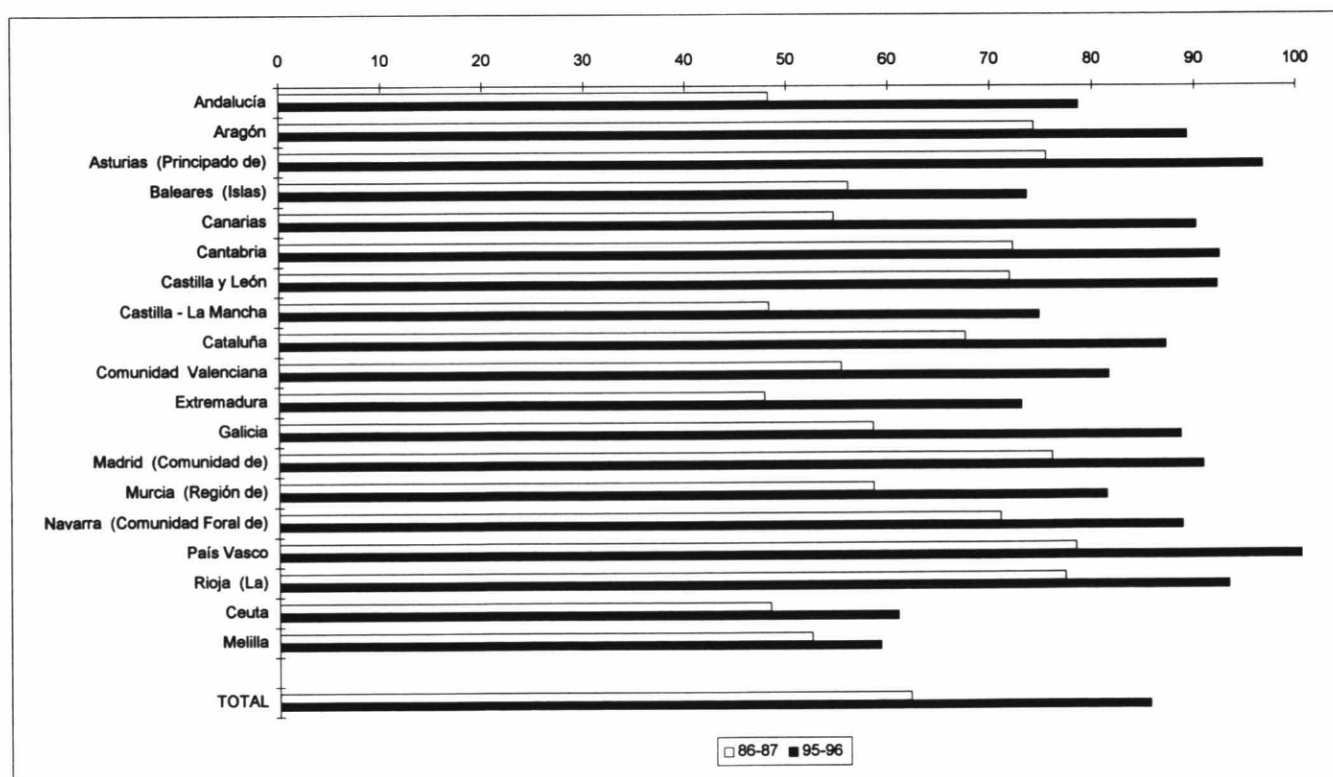

Cálculo de la tasa bruta: Se ha obtenido como la relación entre el alumnado, de cualquier edad, matriculado en E. Secundaria y F. Profesional y el total de la población del grupo de edad teórica (14 - 18 años) de esas enseñanzas.

4. ALUMNADO DE E. SECUNDARIA (GENERAL). (1)

SERIES

4.1. EVOLUCIÓN DEL ALUMNADO MATRICULADO. (Cifras absolutas)

COMUNIDADES AUTÓNOMAS	86-87	87-88	88-89	89-90	90-91	91-92	92-93	93-94	(2) 94-95	(3) 95-96
TOTAL	1.299.346	1.399.048	1.479.705	1.538.353	1.591.700	1.631.377	1.671.249	1.717.799	1.744.316	1.762.731
Andalucía	188.123	219.439	241.960	254.366	267.958	280.407	298.143	316.198	327.935	336.121
Aragón	40.544	42.311	43.367	44.851	46.423	47.199	46.629	46.719	46.846	47.090
Asturias (Principado de)	40.920	44.376	46.925	48.327	49.157	52.205	53.968	54.950	54.793	53.942
Baleares (Islas)	19.867	21.090	22.022	23.222	24.849	25.457	28.958	31.492	32.077	32.341
Canarias	50.330	49.276	54.038	58.207	63.594	64.821	63.983	64.026	67.274	72.098
Cantabria	17.121	18.272	19.068	20.156	21.375	22.440	23.252	24.054	24.624	25.135
Castilla y León	93.562	98.015	102.003	104.263	105.918	108.092	110.261	113.180	115.180	116.862
Castilla - La Mancha	41.589	44.653	46.341	48.181	51.623	53.129	57.579	62.045	66.155	69.645
Cataluña	193.663	208.956	213.008	220.999	225.024	227.047	228.588	229.147	230.874	234.122
Comunidad Valenciana	116.038	128.290	138.238	140.005	145.671	146.628	150.167	156.104	158.077	159.415
Extremadura	29.376	31.394	32.392	33.907	35.030	36.891	39.419	42.262	44.217	46.237
Galicia	84.289	88.720	101.336	107.121	110.977	116.905	113.271	116.449	118.983	117.699
Madrid (Comunidad de)	227.630	241.140	250.471	258.876	262.584	263.283	266.300	268.112	263.970	260.151
Murcia (Región de)	32.188	33.949	36.099	38.007	39.637	41.822	44.532	47.463	49.457	51.818
Navarra (Comunidad Foral de)	18.355	19.194	19.368	19.796	20.830	21.780	21.889	21.782	21.321	20.622
País Vasco	93.534	97.163	99.859	104.718	107.325	109.039	109.742	108.932	107.146	103.604
Rioja (La)	8.254	8.752	9.035	9.166	9.379	9.680	9.914	9.990	10.192	10.357
Ceuta	2.176	2.195	2.324	2.438	2.515	2.613	2.567	2.600	2.649	2.818
Melilla	1.787	1.863	1.851	1.747	1.831	1.939	2.087	2.294	2.546	2.654

(1) Incluye el alumnado matriculado en Segundo Ciclo de E.S.O., B.U.P. y C.O.U., Bachillerato LOGSE y Bachillerato Experimental.

(2) Datos provisionales.

(3) Datos avance.

4.2. TASAS BRUTAS DE ESCOLARIDAD.

(Comparación entre los cursos 95-96 y 86-87)

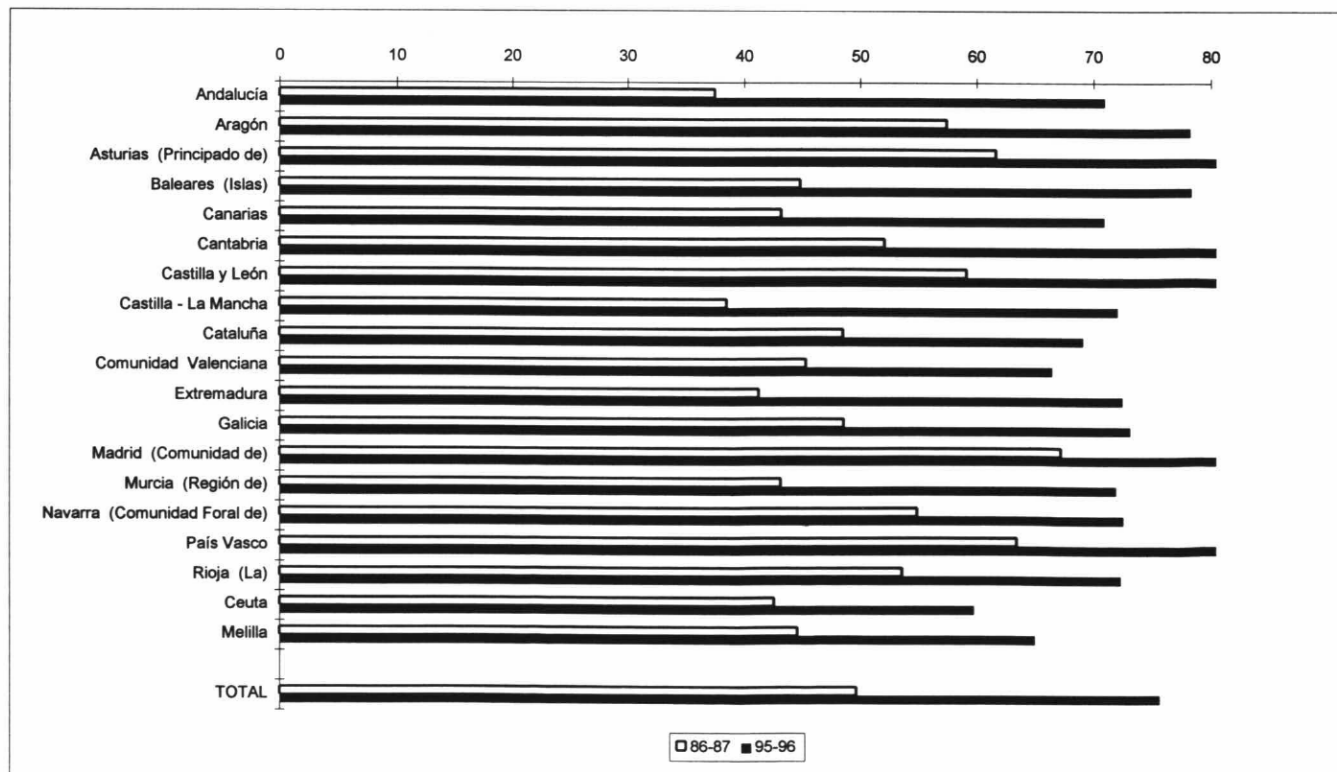

Cálculo de la tasa bruta: Se ha obtenido como la relación entre el alumnado, de cualquier edad, matriculado en E. Secundaria (General) y el total de la población del grupo de edad teórica (14 - 17 años) de esas enseñanzas.

5. ALUMNADO DE FORMACIÓN PROFESIONAL. (1)

SERIES

5.1. EVOLUCIÓN DEL ALUMNADO MATRICULADO. (Cifras absolutas)

COMUNIDADES AUTÓNOMAS	86-87	87-88	88-89	89-90	90-91	91-92	92-93	93-94	(2) 94-95	(3) 95-96
TOTAL	734.186	759.796	781.748	817.099	857.246	889.594	885.910	878.183	836.239	782.870
Andalucía	115.373	130.812	142.876	154.660	163.700	166.343	158.410	154.009	146.238	136.352
Aragón	25.237	25.589	25.632	25.927	25.974	25.967	25.139	24.793	23.430	21.797
Asturias (Principado de)	21.764	22.964	23.398	24.167	24.655	24.561	22.763	21.466	19.595	18.222
Baleares (Islas)	10.932	10.995	11.064	11.221	11.124	10.533	9.760	8.472	7.588	6.300
Canarias	28.931	27.434	27.366	32.618	39.214	45.312	47.603	48.879	47.538	44.126
Cantabria	12.652	12.849	12.912	13.270	13.399	13.898	13.904	13.497	12.693	11.657
Castilla y León	50.107	50.846	50.832	51.800	52.826	54.014	52.325	49.810	46.085	41.435
Castilla - La Mancha	24.217	25.173	25.966	27.360	28.696	29.995	29.761	28.367	25.269	22.007
Cataluña	141.996	143.260	144.337	147.604	153.702	160.663	160.730	165.641	157.489	145.940
Comunidad Valenciana	60.798	63.755	64.069	74.290	80.648	89.623	94.511	96.860	92.752	90.171
Extremadura	13.682	13.938	14.186	15.138	15.747	15.733	15.204	14.466	13.330	12.593
Galicia	42.812	43.833	49.045	51.457	54.864	60.210	63.768	64.004	64.410	64.345
Madrid (Comunidad de)	92.687	91.861	91.303	90.410	94.729	94.555	93.834	91.392	88.103	81.398
Murcia (Región de)	22.512	24.816	25.345	26.051	26.721	27.282	27.046	26.703	24.716	22.509
Navarra (Comunidad Foral de)	11.345	11.918	12.431	12.365	12.039	11.643	11.427	11.387	11.726	11.779
País Vasco	50.694	51.331	52.281	49.839	49.871	49.842	49.846	48.742	46.434	44.333
Rioja (La)	6.633	6.622	6.923	7.221	7.636	7.762	8.207	8.333	7.639	6.729
Ceuta	931	873	903	888	839	771	859	807	789	806
Melilla	883	927	879	813	862	887	813	555	415	371

(1) Incluye el alumando matriculado en F.P. y en Ciclos Formativos Grado / Módulos Profesionales.

(2) Datos provisionales.

(3) Datos avance.

5.2. TASAS BRUTAS DE ESCOLARIDAD.

(Comparación entre los cursos 95-96 y 86-87)

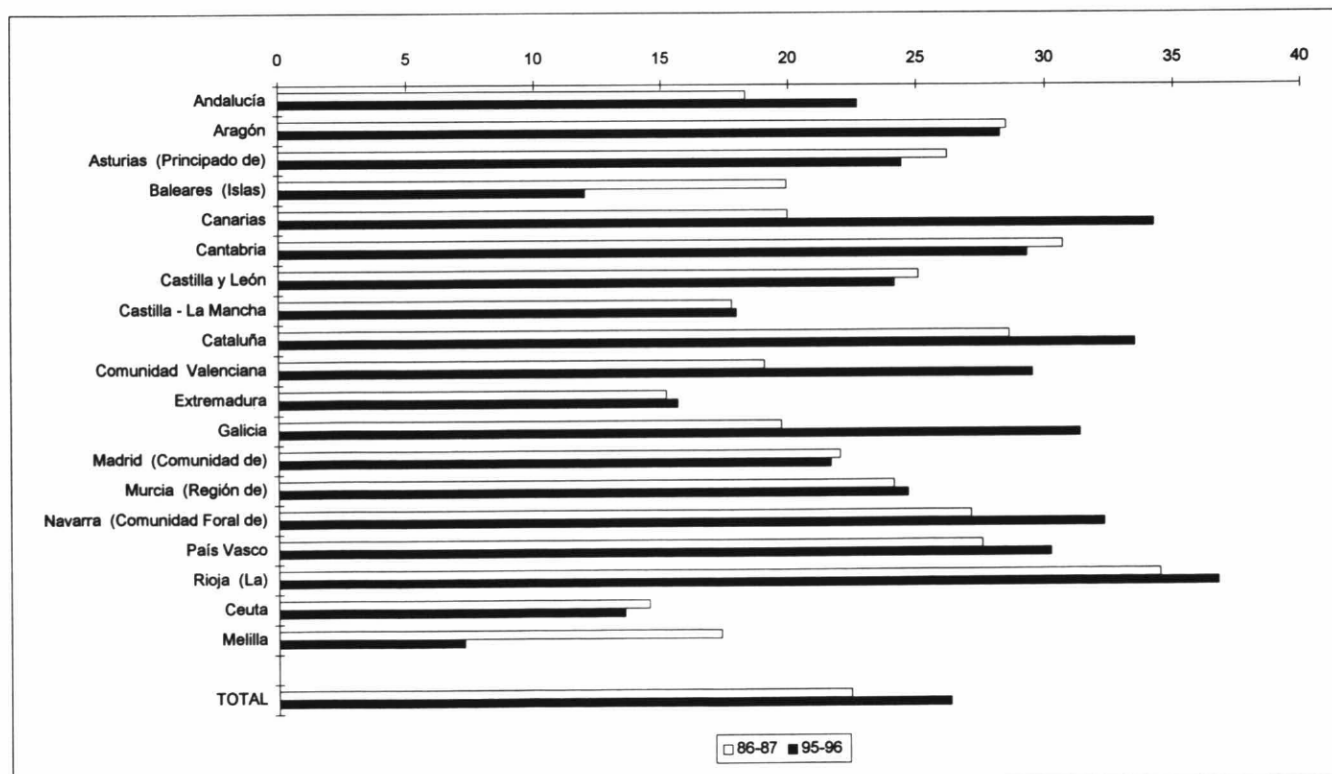

Cálculo de la tasa bruta: Se ha obtenido como la relación entre el alumnado, de cualquier edad, matriculado en Formación Profesional y el total de la población del grupo de edad teórica (14 - 18 años) de esas enseñanzas.

6. IMPLANTACIÓN DE LA EDUCACIÓN SECUNDARIA OBLIGATORIA.

SERIES

EVOLUCIÓN DEL ALUMNADO MATRICULADO. (Cifras absolutas)

COMUNIDADES AUTÓNOMAS	92-93		93-94		(1) 94-95		(2) 95-96	
	1º Ciclo	2º Ciclo	1º Ciclo	2º Ciclo	1º Ciclo	2º Ciclo	1º Ciclo	2º Ciclo
TOTAL	4.600	100.805	9.640	170.712	48.658	234.179	92.463	362.695
Andalucía	1.518	34.378	1.602	45.836	13.117	54.665	19.189	79.920
Aragón	0	2.937	391	5.797	2.532	8.083	4.621	14.216
Asturias (Principado de)	0	4.835	473	9.398	1.392	11.370	1.953	15.262
Baleares (Islas)	0	4.432	0	8.683	1.089	9.653	1.858	11.751
Canarias	0	1.122	0	2.821	0	8.814	5.817	16.259
Cantabria	0	1.690	0	3.624	1.079	4.993	1.616	7.798
Castilla y León	0	6.828	421	14.231	4.400	19.845	7.189	34.367
Castilla - La Mancha	0	4.095	446	9.675	4.422	15.027	6.399	24.073
Cataluña	3.082	12.518	4.954	16.447	6.950	28.060	9.426	47.694
Comunidad Valenciana	0	6.763	0	9.103	2.762	13.604	5.180	20.940
Extremadura	0	3.513	245	7.353	1.541	10.180	2.261	14.182
Galicia	0	3.112	507	8.602	552	10.833	541	10.834
Madrid (Comunidad de)	0	11.124	82	21.398	5.343	26.165	10.454	44.865
Murcia (Región de)	0	2.986	258	6.782	2.092	9.866	2.327	14.691
Navarra (Comunidad Foral de)	0	0	0	0	0	0	11.795	0
País Vasco	0	0	0	0	0	0	0	0
Rioja (La)	0	78	261	190	742	1.430	848	3.260
Ceuta	0	384	0	613	0	738	0	1.204
Melilla	0	10	0	159	645	853	989	1.379

(1) Datos provisionales.

(2) Datos avance.

7. IMPLANTACIÓN DEL BACHILLERATO L.O.G.S.E.

EVOLUCIÓN DEL ALUMNADO MATRICULADO. (Cifras absolutas)

COMUNIDADES AUTÓNOMAS	92-93	93-94	(1) 94-95	(2) 95-96
TOTAL	13.705	33.108	69.599	110.116
Andalucía	0	0	10.811	22.190
Aragón	1.102	2.436	3.363	4.061
Asturias (Principado de)	764	2.484	4.322	5.965
Baleares (Islas)	921	2.646	3.911	5.019
Canarias	0	0	820	2.938
Cantabria	314	873	1.657	2.474
Castilla y León	1.721	4.620	7.403	10.111
Castilla - La Mancha	952	2.410	4.066	6.325
Cataluña	4.205	5.363	7.331	9.675
Comunidad Valenciana	1.210	2.803	4.740	7.110
Extremadura	441	1.703	3.201	4.726
Galicia	0	89	2.034	4.710
Madrid (Comunidad de)	1.575	4.247	8.384	12.524
Murcia (Región de)	362	1.466	2.692	4.374
Navarra (Comunidad Foral de)	0	0	0	0
País Vasco	0	1.458	4.251	7.083
Rioja (La)	0	155	271	314
Ceuta	123	319	301	408
Melilla	15	36	41	109

(1) Datos provisionales.

(2) Datos avance.

INDICADORES A NIVEL ESTATAL

1. EVOLUCIÓN DEL ALUMNADO MATRICULADO POR ENSEÑANZA.

INDICADORES

ENSEÑANZAS	86-87	87-88	88-89	89-90	90-91	91-92	92-93	93-94	(1) 94-95	(2) 95-96
TOTAL	8.693.803	8.611.180	8.535.736	8.436.744	8.336.346	8.196.207	8.083.006	7.969.890	7.783.302	7.604.201
E. Infantil / Preescolar	1.084.752	1.054.241	1.010.765	1.000.301	1.005.051	1.025.797	1.052.488	1.083.330	1.093.256	1.108.087
E. Primaria / E.G.B.	5.575.519	5.398.095	5.263.518	5.080.991	4.882.349	4.649.439	4.468.759	4.280.938	4.060.833	3.858.050
Primer Ciclo E. Sec. Obligatoria							4.600	9.640	48.658	92.463
Segundo Ciclo E. Sec. Obligatoria							100.805	170.712	234.179	362.695
B.U.P. y C.O.U.	1.265.894	1.355.278	1.425.777	1.470.816	1.499.511	1.505.148	1.487.772	1.467.805	1.400.668	1.258.249
Bachillerato L.O.G.S.E.							13.705	33.108	69.599	110.116
Bachillerato Experimental	33.452	43.770	53.928	67.537	92.189	126.229	68.967	46.174	39.870	31.671
F.P. I	433.514	437.661	447.851	464.152	474.579	474.156	440.236	407.734	360.253	306.986
F.P. II	300.672	322.135	333.897	352.947	375.271	401.645	423.322	440.049	432.178	412.739
C.F. Gr.Medio / Mód. Prof. II					2.856	5.188	9.392	14.213	21.181	30.037
C.F. Gr.Superior / Mód. Prof. III					4.540	8.605	12.960	16.187	22.627	33.108

(1) Datos provisionales.

(2) Datos avance.

2. DISTRIBUCIÓN DEL ALUMNADO MATRICULADO POR CLASE DE ENSEÑANZA.

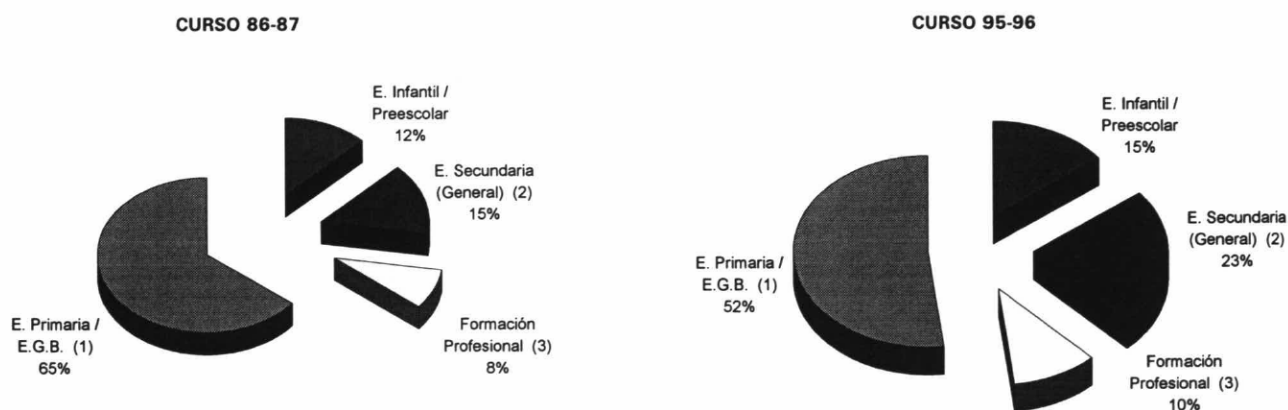

3. EVOLUCIÓN DEL ALUMNADO MATRICULADO POR CLASE DE ENSEÑANZA.

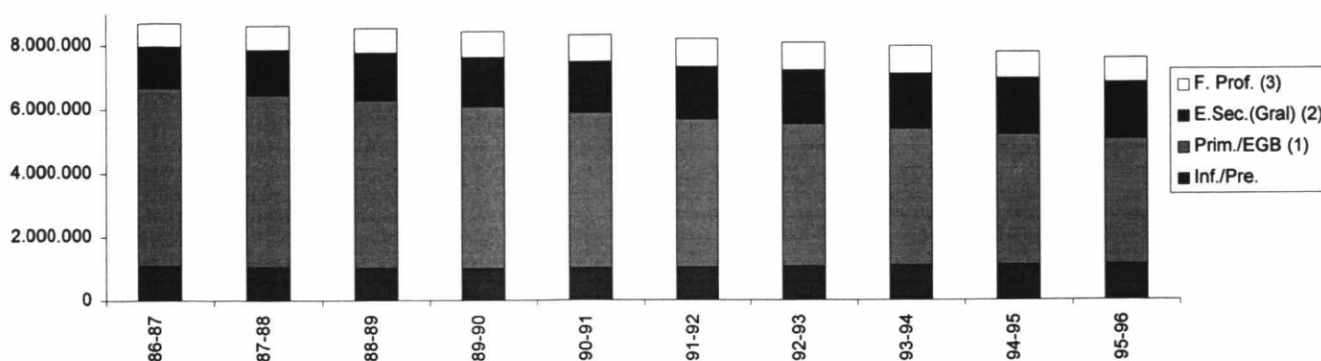

(1) Incluye el alumnado de E. Primaria / E.G.B. y Primer Ciclo de E. Secundaria Obligatoria.

(2) Incluye el alumnado de Segundo Ciclo de E.S.O., BUP y COU, Bachillerato LOGSE y Bachillerato Experimental.

(3) Incluye el alumnado de F.P. y Ciclos Formativos / Módulos Profesionales.

4. ÍNDICES DE VARIACIÓN DEL ALUMNADO MATRICULADO Y DE LA POBLACIÓN ASOCIADA, POR CLASE DE ENSEÑANZA.

INDICADORES

ENSEÑANZAS	86-87	87-88	88-89	89-90	90-91	91-92	92-93	93-94	(1) 94-95	(2) 95-96
TOTAL										
Alumnado	100,0	99,0	98,2	97,0	95,9	94,3	93,0	91,7	89,5	87,5
Población de 3 a 18 años	100,0	97,9	95,8	93,5	92,5	89,8	87,0	84,2	81,5	78,8
E. INFANTIL / PREESCOLAR										
Alumnado	100,0	97,2	93,2	92,2	92,7	94,6	97,0	99,9	100,8	102,2
Población de 3 a 5 años	100,0	96,1	92,2	89,2	85,3	82,1	80,1	78,6	78,3	78,2
E. PRIMARIA / E.G.B. Y 1º CICLO DE E.S.O.										
Alumnado	100,0	96,8	94,4	91,1	87,6	83,4	80,2	77,0	73,7	70,9
Población de 6 a 13 años	100,0	97,2	94,1	90,6	88,7	84,8	80,9	77,3	73,9	71,0
E. SECUNDARIA Y F. PROFESIONAL (3)										
Alumnado	100,0	106,2	111,2	115,8	120,4	124,0	125,7	127,7	126,9	125,2
Población de 14 a 18 años	100,0	99,9	100,0	99,9	101,6	101,0	99,6	97,3	94,5	90,9
E. SECUNDARIA (GENERAL) (3)										
Alumnado	100,0	107,7	113,9	118,4	122,5	125,6	128,6	132,2	134,2	135,7
Población de 14 a 17 años	100,0	100,1	100,2	100,1	101,8	100,8	99,0	96,4	93,0	89,1
FORMACIÓN PROFESIONAL										
Alumnado	100,0	103,5	106,5	111,3	116,8	121,2	120,7	119,6	113,9	106,6
Población de 14 a 18 años	100,0	99,9	100,0	99,9	101,6	101,0	99,6	97,3	94,5	90,9

(1) Datos provisionales.

(2) Datos avance.

(3) No incluye el alumnado de Primer Ciclo de E. Secundaria Obligatoria.

5. ÍNDICES DE VARIACIÓN DEL ALUMNADO MATRICULADO, POR CLASE DE ENSEÑANZA Y TITULARIDAD.

ENSEÑANZAS	86-87	87-88	88-89	89-90	90-91	91-92	92-93	93-94	(1) 94-95	(2) 95-96
E. INFANTIL / PREESCOLAR										
Centros Públicos	100,0	97,2	92,7	90,6	90,7	93,2	98,4	103,2	106,6	109,1
Centros Privados	100,0	97,1	93,9	95,0	96,0	96,9	94,8	94,3	90,9	90,3
E. PRIMARIA / E.G.B. Y 1º CICLO DE E.S.O.										
Centros Públicos	100,0	98,5	95,4	92,1	88,2	83,8	80,8	78,1	75,0	72,4
Centros Privados	100,0	93,8	92,5	89,3	86,4	82,6	79,2	74,9	71,3	68,0
E. SECUNDARIA (GENERAL) (3)										
Centros Públicos	100,0	109,2	115,2	121,2	126,1	130,9	135,7	142,8	147,3	149,5
Centros Privados	100,0	104,3	110,9	111,9	114,3	113,3	112,3	108,0	104,2	103,8
FORMACIÓN PROFESIONAL										
Centros Públicos	100,0	105,7	111,5	119,3	127,6	135,3	136,4	136,2	129,1	118,8
Centros Privados	100,0	99,6	98,0	97,6	98,2	97,1	93,8	91,2	87,9	85,8

(1) Datos provisionales.

(2) Datos avance.

(3) No incluye el alumnado de Primer Ciclo de E. Secundaria Obligatoria.

6. ÍNDICES DE VARIACIÓN DEL ALUMNADO MATRICULADO, POR CLASE DE ENSEÑANZA Y TITULARIDAD.

INDICADORES

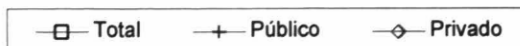

E. INFANTIL / PREESCOLAR

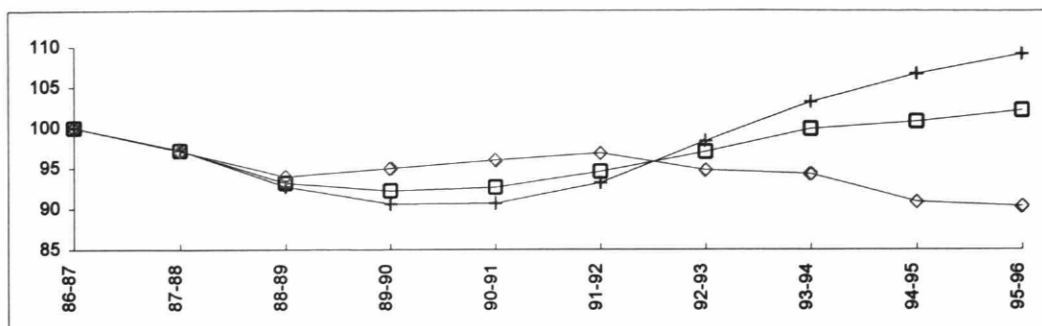

E. PRIMARIA / E.G.B. Y PRIMER CICLO DE E.S.O.

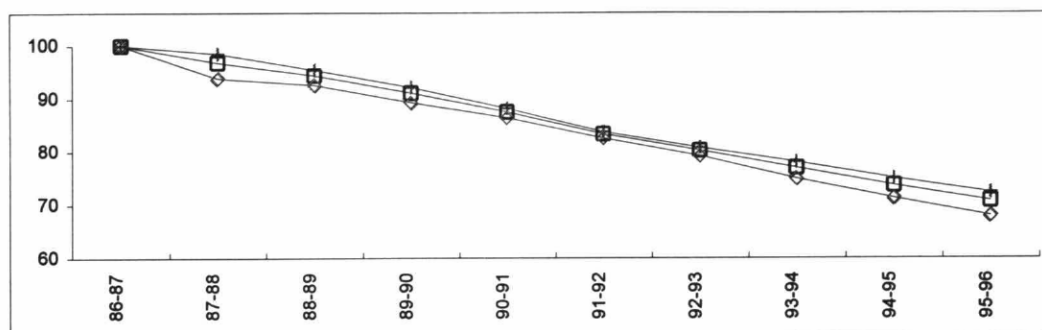

E. SECUNDARIA (GENERAL)

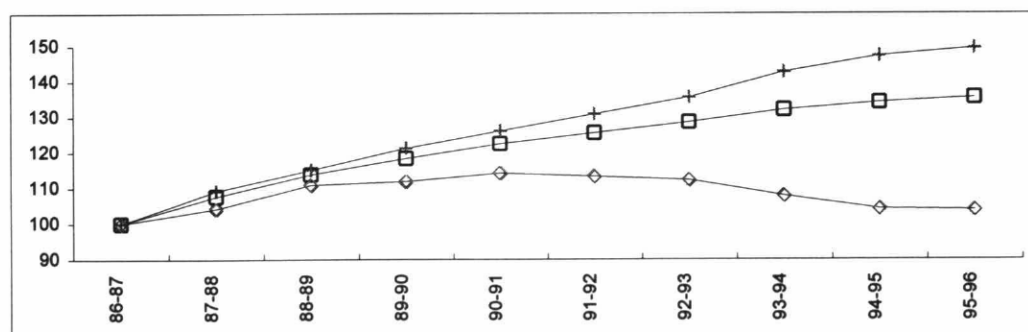

FORMACIÓN PROFESIONAL

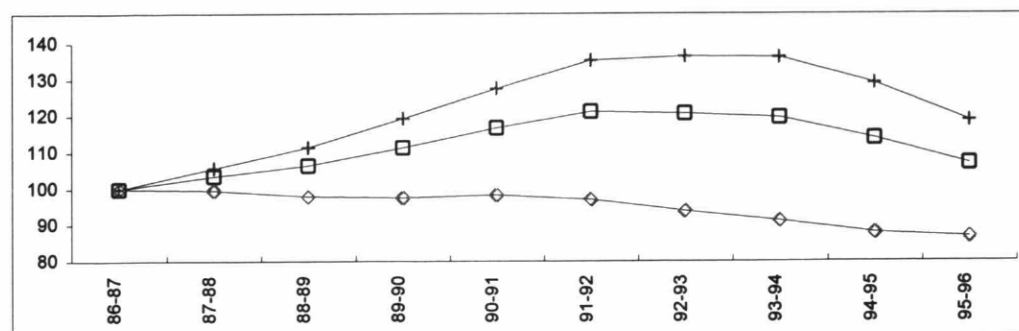

7. TASA BRUTA DE ESCOLARIDAD POR CLASE DE ENSEÑANZA.

INDICADORES

ENSEÑANZAS	86-87	87-88	88-89	89-90	90-91	91-92	92-93	93-94	(1) 94-95	(2) 95-96
E. INFANTIL / PREESCOLAR (3) (3 - 5 años)	70,6	71,3	71,3	73,0	76,0	79,8	83,3	86,3	87,2	88,3
E. PRIMARIA / E.G.B. Y 1º CICLO DE E.S.O. (6 - 13 años)	111,2	110,7	111,5	111,8	109,8	109,3	110,2	110,7	110,9	110,9
E. SECUNDARIA Y F. PROFESIONAL (4) (14 - 18 años)	62,2	66,0	69,1	72,0	73,6	76,3	78,5	81,5	83,5	85,6
E. SECUNDARIA (GENERAL) (4) (14 - 17 años)	49,7	53,5	56,5	58,8	59,8	61,9	64,6	68,2	71,7	75,6
FORMACIÓN PROFESIONAL (14 - 18 años)	22,4	23,2	23,9	25,0	25,8	26,9	27,2	27,6	27,1	26,3

(1) Datos provisionales.

(2) Datos avance.

(3) En E. Infantil / Preescolar se ha calculado la tasa neta del grupo de edad (3 - 5 años).

(4) No incluye el alumnado de Primer Ciclo de E. Secundaria Obligatoria.

8. TASA BRUTA DE ESCOLARIDAD, POR CLASE DE ENSEÑANZA.

E. INFANTIL / PREESCOLAR Y E. PRIMARIA / E.G.B.

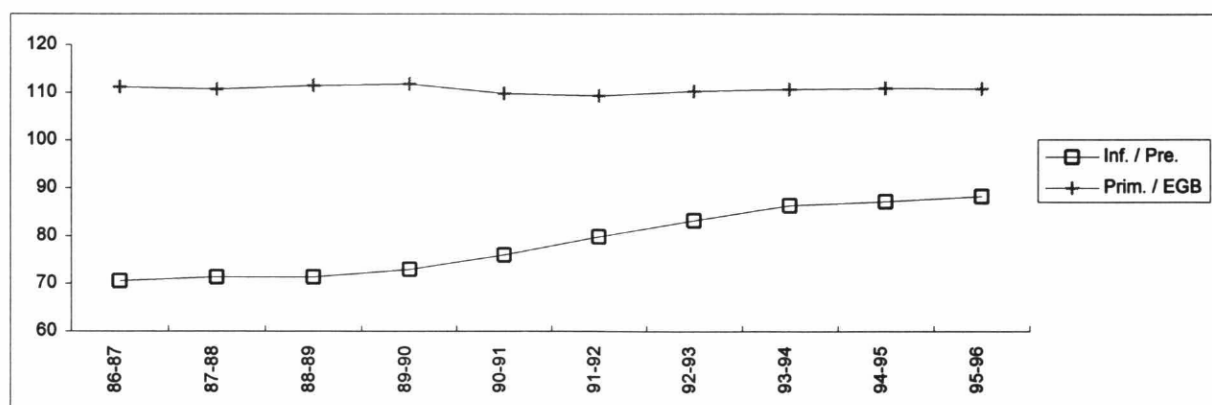

E. SECUNDARIA Y FORMACIÓN PROFESIONAL

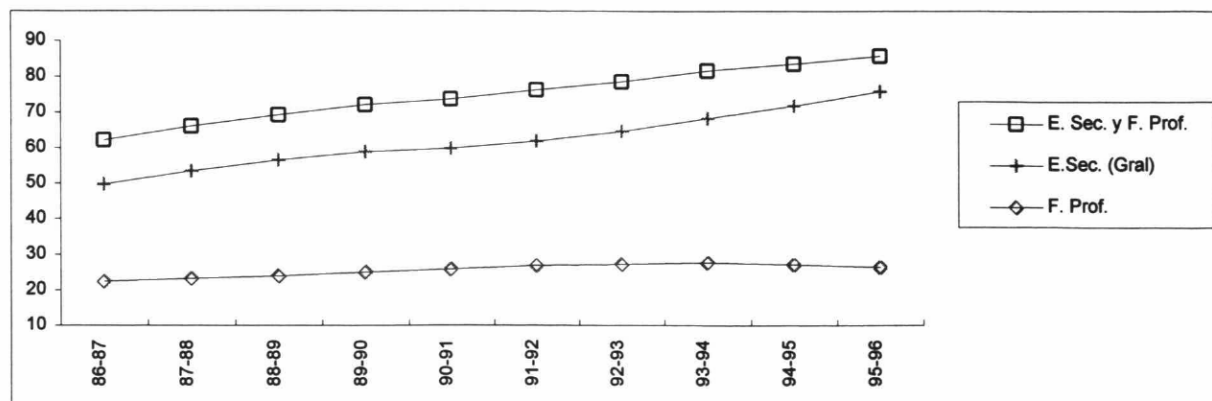

9. PROPORCIÓN DEL ALUMNADO MATRICULADO EN CENTROS PÚBLICOS, POR ENSEÑANZA.

INDICADORES

ENSEÑANZAS	86-87	87-88	88-89	89-90	90-91	91-92	92-93	93-94	(1) 94-95	(2) 95-96
E. Infantil / Preescolar	62,8	62,9	62,5	61,7	61,5	61,9	63,7	64,9	66,5	67,1
E. Primaria / E.G.B.	64,5	65,6	65,2	65,2	65,0	64,9	65,0	65,5	66,0	66,4
Primer Ciclo E. Sec. Obligatoria							66,0	67,9	35,7	48,1
Segundo Ciclo E. Sec. Obligatoria							92,9	94,6	95,1	91,4
B.U.P. y C.O.U.	69,9	70,8	70,5	71,3	71,4	71,8	71,9	72,8	72,8	71,6
Bachillerato L.O.G.S.E.							83,8	91,3	93,2	92,7
Bachillerato Experimental	61,8	66,5	69,2	72,5	76,2	82,6	77,4	69,0	65,2	59,7
F.P. I	60,9	61,9	63,4	64,9	65,6	66,6	66,8	65,6	63,3	59,1
F.P. II	66,3	68,0	69,6	71,2	72,8	74,3	75,0	76,4	76,4	75,6
C.F. Gr.Medio / Módulos Profesionales II					92,8	91,9	91,7	93,6	93,5	94,3
C.F. Gr.Superior / Módulos Profesionales III					84,9	90,0	89,3	87,2	88,3	86,6

(1) Datos provisionales.

(2) Datos avance.

10. PROPORCIÓN DEL ALUMNADO MATRICULADO EN CENTROS PÚBLICOS Y PRIVADOS, POR CLASE DE ENSEÑANZA.

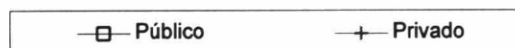

E. INFANTIL / PREESCOLAR

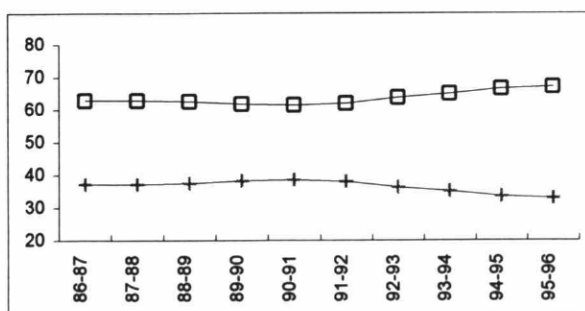

E. PRIMARIA / E.G.B. Y PRIMER CICLO DE E.S.O.

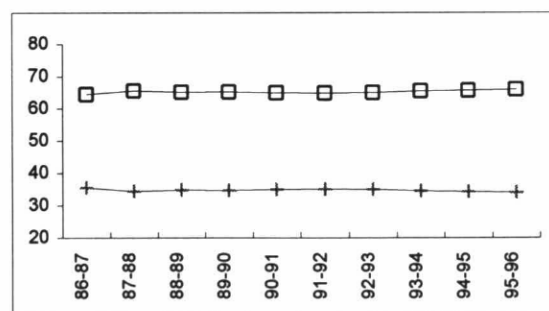

E. SECUNDARIA (GENERAL)

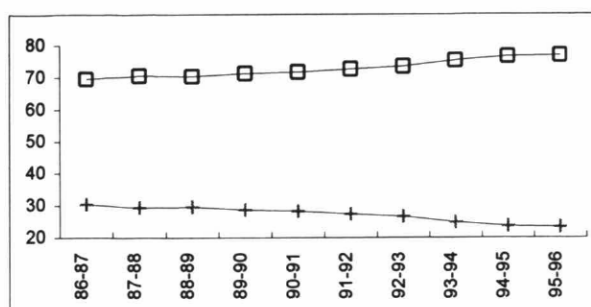

FORMACIÓN PROFESIONAL

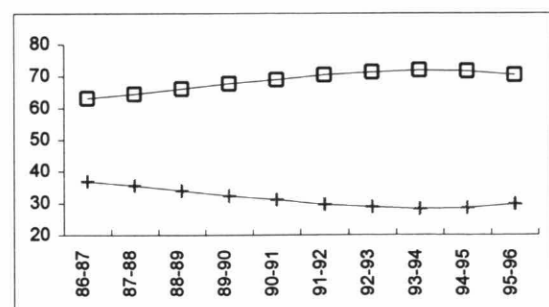

11. RATIO ALUMNADO MATRICULADO / PROFESORADO, POR TITULARIDAD Y CLASE DE ENSEÑANZA.

INDICADORES

ENSEÑANZAS	86-87	87-88	88-89	89-90	90-91	91-92	92-93	93-94	(1) 94-95	(2) 95-96
TODOS LOS CENTROS										
E. Infantil / Preescolar y E. Primaria / E.G.B.	25,1	24,3	23,4	22,1	21,1	20,1	19,9	19,2	18,5	17,9
E. Secundaria y Formación Profesional	16,1	16,1	15,9	15,5	15,3	15,0	15,0	14,8	14,6	14,1
CENTROS PÚBLICOS										
E. Infantil / Preescolar y E. Primaria / E.G.B.	23,8	23,2	21,8	20,6	19,4	18,4	18,3	17,9	17,3	16,6
E. Secundaria y Formación Profesional	15,5	15,5	15,2	14,8	14,5	14,3	14,3	14,3	14,1	13,6
CENTROS PRIVADOS										
E. Infantil / Preescolar y E. Primaria / E.G.B.	27,7	26,9	26,9	25,6	24,9	24,3	23,7	22,4	21,5	21,0
E. Secundaria y Formación Profesional	17,2	17,6	17,5	17,6	17,6	17,2	17,2	16,7	16,4	15,9

(1) Datos provisionales.

(2) Datos avance.

12. RATIO ALUMNADO MATRICULADO / PROFESORADO, POR TITULARIDAD Y CLASE DE ENSEÑANZA.

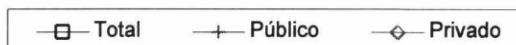

E. INFANTIL / PREESCOLAR Y E. PRIMARIA / E.G.B.

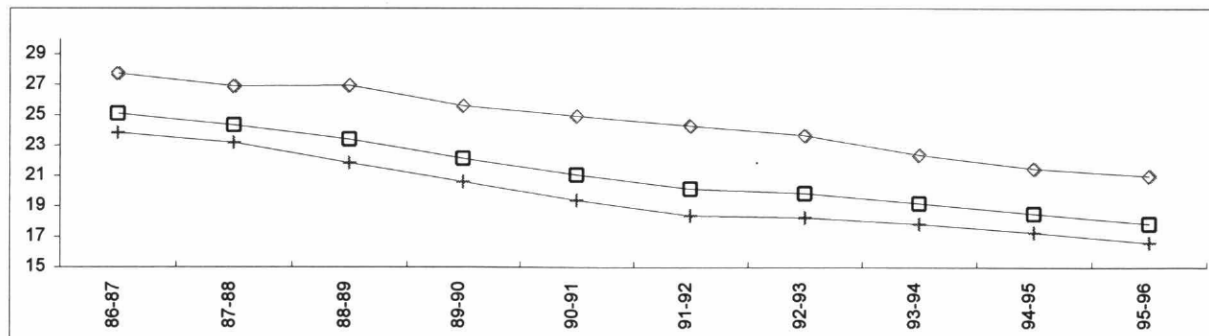

E. SECUNDARIA Y FORMACIÓN PROFESIONAL

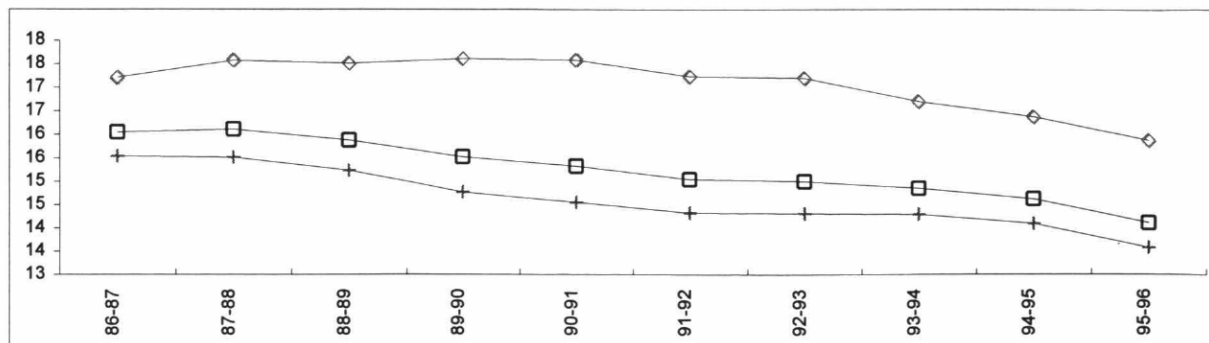

13. EVOLUCIÓN DEL PROFESORADO POR TITULARIDAD Y CLASE DE ENSEÑANZA.

INDICADORES

ENSEÑANZAS	86-87	87-88	88-89	89-90	90-91	91-92	92-93	93-94	(1) 94-95	(2) 95-96
TODOS LOS CENTROS										
E. Infantil / Preescolar y E. Primaria / E.G.B.	265.260	265.001	268.195	274.865	279.637	281.766	277.986	279.303	278.389	277.838
E. Secundaria y Formación Profesional	126.691	134.019	142.466	151.777	159.859	167.642	170.834	175.561	179.876	187.009
CENTROS PÚBLICOS										
E. Infantil / Preescolar y E. Primaria / E.G.B.	179.433	181.431	186.175	190.927	195.528	198.465	195.680	196.280	197.166	198.689
E. Secundaria y Formación Profesional	88.054	95.271	102.348	111.724	119.103	126.457	130.191	135.072	138.301	143.545
CENTROS PRIVADOS										
E. Infantil / Preescolar y E. Primaria / E.G.B.	85.827	83.570	82.020	83.938	84.109	83.301	82.306	83.023	81.223	79.149
E. Secundaria y Formación Profesional	38.637	38.748	40.118	40.053	40.756	41.185	40.643	40.489	41.575	43.464

(1) Datos provisionales.

(2) Datos avance.

14. ÍNDICES DE VARIACIÓN DEL PROFESORADO, POR TITULARIDAD Y CLASE DE ENSEÑANZA.

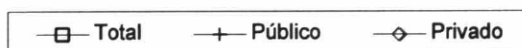

E. INFANTIL / PREESCOLAR Y E. PRIMARIA / E.G.B.

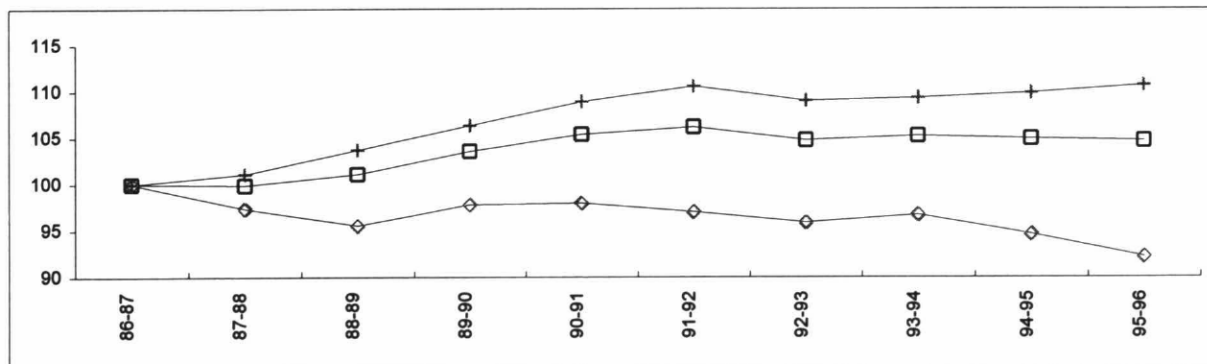

E. SECUNDARIA Y FORMACIÓN PROFESIONAL

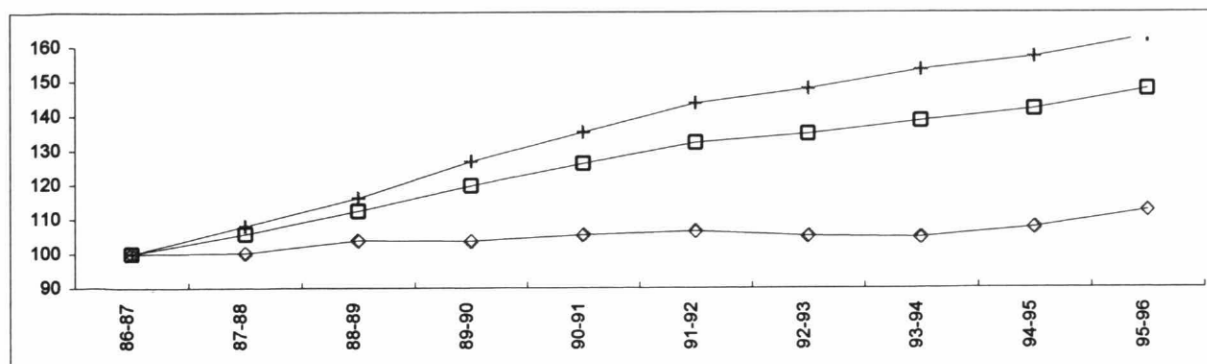



Ministerio de Educación y Cultura
Centro de Publicaciones