

CURSOS DE LENGUA Y CULTURA PARA EXTRANJEROS EN ESPAÑA

Universidades y Centros Públicos - Centros Privados

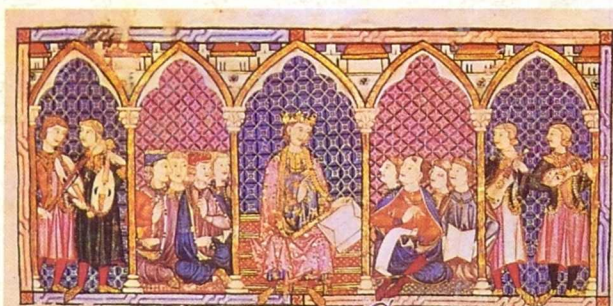

la nra mana que eit amelloz.
oula que el fcs. e por aqit en
que to fecer op mais seu fbdor
e ugo lle q me que ma por seu
tobatoz ea qira mien tobar
re qira ei qe qira m ostrar
tos m m gres q ela fe e au
qira me leuar de tobar rei
pe out dona e auda cohan
pe sta quãr enas oumas y di
lo amor de sta senoz e mal
que qno a semp y m ans ual
epulo granada non lle fal
se no fe e y la grand o canon
queno leuar te: faz mal
a pesho o y te e per al non
que dela no me qira pãr
e se te pa q sta ten seu ur
q non poder en seu te falu
to auer canier y falu
que llo soule e m mpe pedir
a ml nro semp la ten opu
ndelle nro se ela quã ten
quelle pãza de q dela disfer
en meo amas e se la p uguer
que me de gualarã e comelara
aos qã ma equeno souler
pe ela mais de guo tobar m.

Esta e a primeira cançã de loer
de tanta vana emendando es .vii.
royos que oune te seu fillo .iiii.

Estoge mais
queru no
bar. y la sennoz entrava. en que
deus quis carne filiar. de qira
7 sagrada. por nos dar gran fol
da. no seu reyno 7 nos er

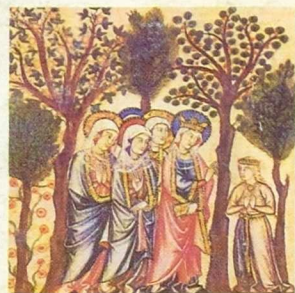
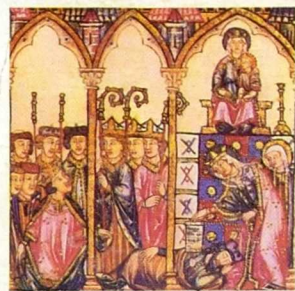

R/058:37

CUR

R/058:37

CUR



CURSOS DE LENGUA Y CULTURA PARA EXTRANJEROS EN ESPAÑA 1987-88



Universidades y Centros Públicos-Centros Privados



La un maná que et amelloz.
 couá que et fés. epi. qñt en.
 queuo fcer op mais seu fbañoz
 ruggo lle qñe queua por seu
 robatoz. e qñt meñ robat
 regetez. e pel qñt mostar

tos mñt gres qñe feae ar.
 qñt me leuar de opbar teñ.
 pe our tona e quda opbar
 peñt quñt enas oumas pñt.

Lo amor deñt senoz. e tal.
 que qño a semp pñt mais mal.
 epñtlo pñtada non lle fañt.

señt se e pñt grand o auñt.
 queñt lo leuar teñ fñt mal.
 e pñt se o pñt e pñt al non.

Por eñt deñt me qñt pñt.
 eñt se de pñt qñt señt señt.
 qñt non pñt en seu teñ falñt.

de o auñt amñt pñt falñt.
 queñt lo souñt coñ me pñt pñt.
 eñt tal ngo semp. la ten opñt.

Quelle pñt a roñt deñt dñt.
 en meñt amñt eñt señt pñt.
 que me deñt gñt coñ meñt deñt.
 a os qñt me eñt souñt.
 pñt eñt la mais deñt roñt.

Esta e a primera cançã de loe
 de tanta avana ementanto es. vii.
 qños que oune de seu fillo. viii.

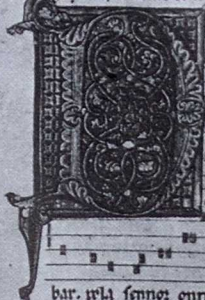

Esoge mais
 queñt no
 bar. pñt señt onñt. eñt
 meñt quis carne fillar. tñt pñt
 eñt lagñt. pñt nos dñt gran fol
 tñt. no seu reñt eñt nos et



R.60.675

CURSOS DE LENGUA Y CULTURA
PARA EXTRANJEROS EN ESPAÑA
1987-88



MINISTERIO DE EDUCACION Y CIENCIA

Secretaría General Técnica

Servicio de Información Administrativa y Asuntos Generales

EDITA: CENTRO DE PUBLICACIONES - Secretaría General Técnica

Ministerio de Educación y Ciencia.

DISEÑO Y CUBIERTA: Centro de Publicaciones. (J. A. Soria y J. Herrero).

Tirada: 12.000 ej.

Depósito legal: M-7748-1987

NIPO: 176-87-004-0

ISBN: 84-369-1332-9

Imprime: Hispagraphis, S.A.

Salamanca, 23 - 28020 MADRID.

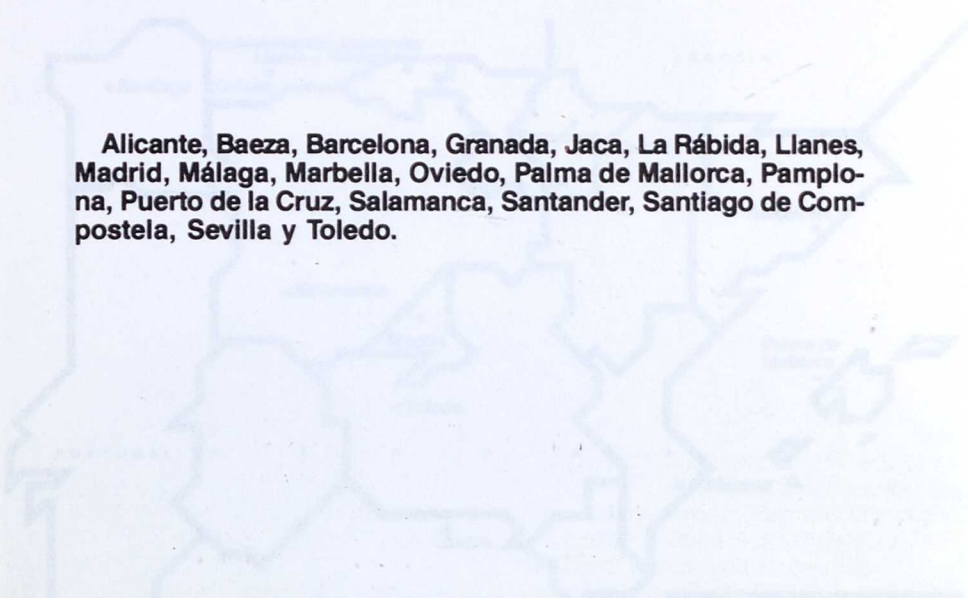

**ORGANIZADOS POR
UNIVERSIDADES Y
CENTROS PUBLICOS**

Alicante, Baeza, Barcelona, Granada, Jaca, La Rábida, Llanes, Madrid, Málaga, Marbella, Oviedo, Palma de Mallorca, Pamplona, Puerto de la Cruz, Salamanca, Santander, Santiago de Compostela, Sevilla y Toledo.

La Secretaría General Técnica del MINISTERIO DE EDUCACION Y CIENCIA no se hace responsable de los cambios y variaciones que pudiera haber en cuanto a fechas, programas de los cursos y derechos de inscripción.

Edición cerrada a 12 de diciembre de 1986

1

CIUDADES DONDE SE IMPARTEN CURSOS DE LENGUA Y CULTURA PARA EXTRANJEROS EN ESPAÑA

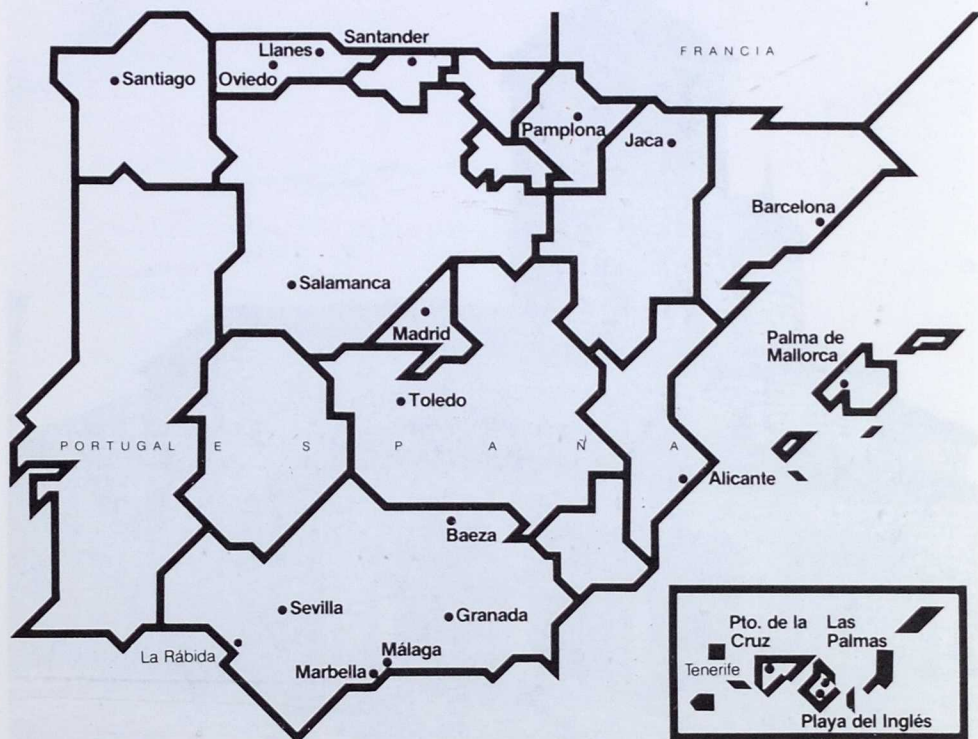

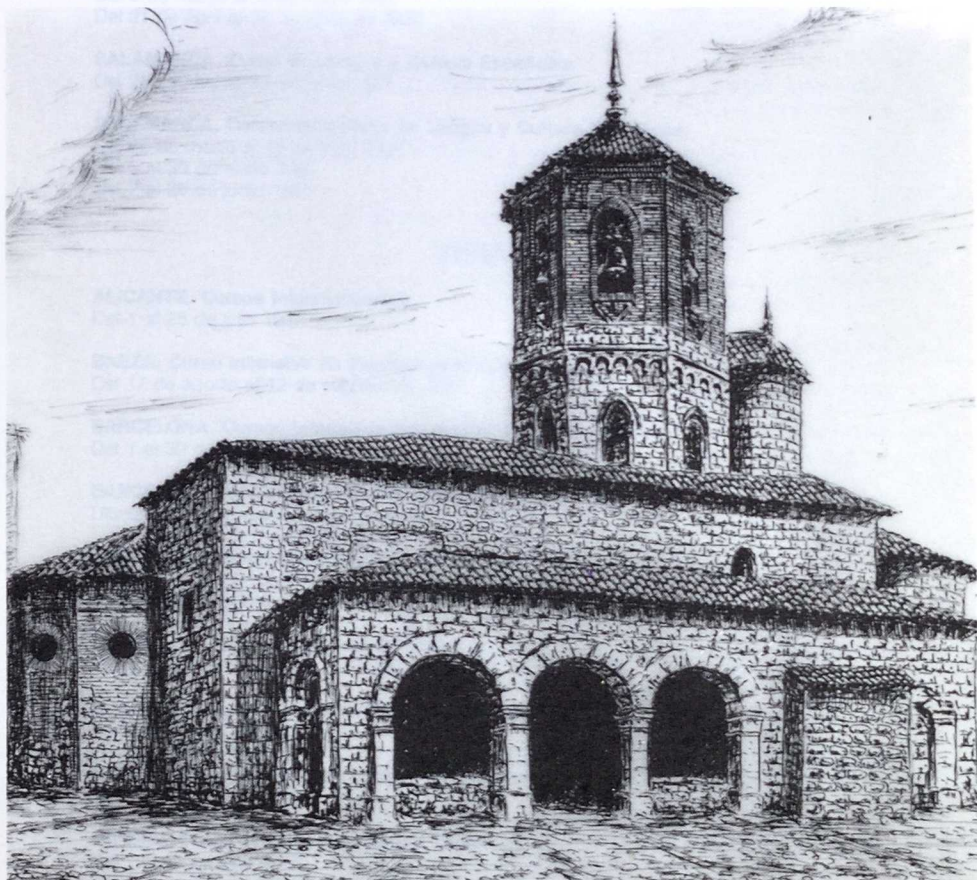

1144-1154. Chiesa intitolata da Longa Española.
Op. 22 da luglio 9 al 21 del luglio 1207

PRIMAVERA

MADRID. Curso Intensivo de Primavera

Del 2 de marzo al 12 de junio 1987.

MADRID. Curso de Primavera para Extranjeros.

Del 5 de abril al 16 de junio 1988

MÁLAGA. Curso Semilintensivo de Español para Extranjeros.

Desde la 1.^a semana de febrero hasta la última de mayo 1987.

SALAMANCA. Curso Superior de Filología Hispánica.

Del 9 de marzo al 8 de mayo 1987.

Del 21 de abril al 26 de junio de 1987.

SALAMANCA. Curso de Lengua y Cultura Españolas.

Del 21 de abril al 26 de junio 1987.

SALAMANCA. Cursos Intensivos de Lengua y Cultura Españolas.

Del 28 de marzo al 15 de abril 1987.

Del 5 al 30 de mayo 1987

Del 2 al 26 de junio 1987.

VERANO

ALICANTE. Cursos Internacionales.

Del 1 al 25 de julio 1987.

BAEZA. Curso Intensivo de Español para Extranjeros.

Del 17 de agosto al 12 de septiembre 1987.

BARCELONA. Cursos Intensivos de Español para Extranjeros.

Del 1 al 30 de julio 1987.

BARCELONA. XV Semana Internacional de Estudios Medievales.

Última semana de junio todos los años.

JACA. Curso General de Lengua y Cultura Españolas.

Del 5 al 31 de julio 1987.

Del 2 al 28 de agosto 1987.

LA RABIDA. Curso de Historia de América.

3 últimas semanas del mes de agosto 1987.

LLANES. Curso de Verano de Español para Extranjeros.

Del 2 al 24 de julio 1987.

MADRID. Curso Superior de Lengua y Literatura Españolas.

Del 1 al 31 de julio 1987

MADRID. Curso de Lengua y Cultura Españolas.

Del 1 al 31 de julio 1987.

MADRID. Cursos Intensivos de Lengua Española.

Del 22 de junio al 31 de julio 1987.

MADRID. Cursillo de verano.

Del 1 al 30 de julio 1987.

MADRID. Curso para Profesores de Origen Hispano.

Del 1 al 31 de julio 1987

MALAGA. 24 Curso de Verano.

Del 2 al 30 de julio de 1987.

Del 3 al 28 de agosto de 1987.

Del 1 al 29 de septiembre de 1987.

MARBELLA. Curso de Lengua y Cultura Españolas.

Del 1 al 30 de julio 1987.

PALMA DE MALLORCA. XXXVI Curso de Verano para Extranjeros.

Del 13 de julio al 1 de agosto 1987.

PAMPLONA. Curso de Perfeccionamiento para Profesores de Español Comercial.

Del 15 al 31 de julio 1987.

PAMPLONA. Curso Intensivo de Lengua y Cultura Españolas para Profesores.

Del 15 al 31 de julio 1987.

PAMPLONA. Curso Internacional de Verano para Estudiantes de Español.

Del 15 al 31 de junio 1987.

PAMPLONA. Curso Intensivo de Lengua Española.

Del 4 al 28 de septiembre 1987.

SALAMANCA. Curso de Lengua y Cultura Españolas.

Del 6 al 31 de julio 1987.

Del 3 al 28 de agosto 1987.

SALAMANCA. Curso de Lengua Española.

Del 6 al 31 de julio 1987.

Del 3 al 28 de agosto 1987.

Del 1 al 29 de septiembre 1987.

SALAMANCA. Curso de Verano de Lengua y Cultura Españolas.

Del 1 al 24 de julio 1987.

Del 4 al 28 de agosto 1987.

Del 1 al 25 de septiembre 1987.

SALAMANCA. Curso Intensivo de Lengua Española.

Del 6 al 31 de julio 1987.

Del 3 al 28 de agosto 1987.

Del 1 al 29 de septiembre 1987.

SALAMANCA. Curso Superior de Filología Hispánica.

Del 6 al 31 de julio 1987.

SALAMANCA. Curso Superior de Filología Hispánica.

Del 3 al 28 de agosto 1987.

SALAMANCA. Curso Especial para Profesores de Español.

Del 6 al 31 de julio 1987.
Del 3 al 28 de agosto 1987.

SANTANDER. Curso General de Lengua y Cultura Españolas para Extranjeros.

Del 3 al 29 de agosto 1987.

SANTANDER. Curso de Lengua y Cultura Españolas para Extranjeros.

Del 6 de julio al 1 de agosto 1987.

SANTIAGO DE COMPOSTELA. Curso de Lengua y Cultura Españolas para Extranjeros.

Del 1 al 28 de julio 1987.
Del 3 al 27 de agosto 1987.

SANTIAGO DE COMPOSTELA. Curso Intensivo de Español para Extranjeros.

Del 3 al 24 de septiembre 1987.

SEVILLA. Curso de Otoño para Extranjeros.

Del 1 al 26 de septiembre 1987.

TOLEDO. Curso de Verano para Extranjeros.

Del 1 al 31 de julio 1987.
Del 3 al 28 de agosto 1987.



OTOÑO

MADRID. Curso de Otoño para Extranjeros.

Del 1 de octubre al 16 de diciembre 1987.

MALAGA. Curso Semilintensivo de Español para Extranjeros.

De la 1.ª semana de octubre hasta la última de enero 1987.

SALAMANCA. Cursos Intensivos de Lengua y Cultura Españolas.

Del 6 al 30 de octubre 1987.
Del 3 al 27 de noviembre 1987.
Del 30 de noviembre al 23 de diciembre 1987.

SALAMANCA. Curso Superior de Filología Hispánica.

Del 13 de octubre al 11 de diciembre 1987.

SALAMANCA. Curso de Lengua y Cultura Españolas.

Del 13 de octubre al 12 de diciembre 1987.

INVIERNO

MADRID. Curso Intensivo de Invierno.

Del 20 de octubre al 20 de febrero 1987.

MADRID. Curso de invierno para Extranjeros.

Del 8 de enero al 17 de marzo 1988.

PUERTO DE LA CRUZ. XXXII Curso para Extranjeros.

Del 15 de enero al 15 de marzo 1987.

SALAMANCA. Cursos Intensivos de Lengua y Cultura Españolas para Extranjeros.

Del 7 al 31 de enero 1987.

Del 3 al 27 de febrero 1987.

Del 3 al 27 de marzo 1987.

SALAMANCA. Curso de Lengua y Cultura Españolas.

Del 12 de enero al 27 de marzo 1987.

PERMANENTES

BARCELONA. Curso Semiintensivo de Español para Extranjeros.

Primer cuatrimestre de octubre a enero 1987.

Segundo cuatrimestre de febrero a junio 1987.

BARCELONA. Curso de Estudios Hispánicos.

Del 15 de octubre 1986 al 31 de mayo 1987.

GRANADA. Curso de Estudios Hispánicos.

Del 13 de octubre 1986 al 31 de mayo 1987.

GRANADA. Curso de Lengua y Cultura Española.

Del 15 de septiembre al 10 de octubre 1986.

Del 12 de enero al 6 de febrero 1987.

Del 18 de mayo al 12 de junio 1987.

GRANADA. Curso Intensivo de Lengua Española.

Del 15 de septiembre 1986 al 17 de agosto 1987.

MADRID. Curso de Estudios Hispánicos.

Del 13 de octubre 1987 al 10 de junio 1988.

MALAGA. 40 Curso de Estudios Hispánicos.

Del 5 de octubre de 1987 al 28 de mayo de 1988.

MALAGA. Cursos Intensivos.

Primer día no festivo de cada mes.

OVIEDO. Curso de Invierno de Lengua, Cultura y Civilización Españolas para Extranjeros.

Del 10 de octubre al 30 de mayo 1987.

PAMPLONA. Curso de Especialistas.

Del 16 de febrero al 13 de junio 1987.

PAMPLONA. Curso de Lengua y Cultura Españolas.

Del 6 de octubre 1986 al 6 de febrero 1987.

SALAMANCA. Cursos Intensivos de Lengua y Cultura Españolas para Extranjeros.

Del 7 de enero al 23 de diciembre 1987.

SALAMANCA. Curso para la obtención del Diploma de Estudios Hispánicos.

De octubre 1986 a junio 1987.

3

Cursos de Primavera

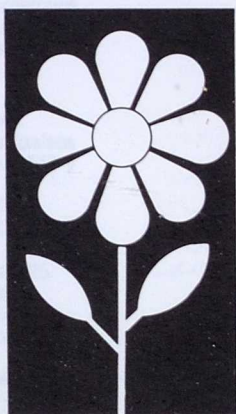

MADRID

Denominación: "Curso Intensivo de Primavera"
(marzo-junio)

Organiza: Escuela Oficial de Idiomas.

Patrocina: Ministerio de Educación y Ciencia.

Inicio y término: Del 2 de marzo al 12 de junio de 1987.

Temario: "Lengua española y literatura española del siglo XX."

Otras actividades: Cursos monográficos de: "Corrección fonética", "Lectura y conversación", "Expresión escrita", "Léxico español". Proyecciones de cortometrajes culturales y largometrajes literarios. Conferencias-coloquio.

Inscripción: Fotocopia del pasaporte. Permiso de residencia (países no pertenecientes a la CEE) y 3 fotografías. Número de plazas: 1.085. Máximo de alumnos por clase: 35. Total de horas lectivas: 125. Derechos económicos: Antiguos alumnos: 3.550 pts. Nuevos alumnos de primer curso: 5.140 pts. Edad mínima de inscripción: 14 años. Titulaciones previas exigidas: Ninguna. Nivel de conocimientos de español: Pueden comenzar en primer curso sin ningún conocimiento de español o realizar un examen de clasificación para acceder a un curso avanzado.

Horarios: De 09.00 horas de la mañana a 20.00 horas de la tarde sin interrupción (2 horas diarias de lunes a viernes).

Certificados o Diplomas que pueden obtenerse: Certificado de Aptitud.

Alojamiento: El centro no dispone de alojamiento.

Información: "Departamento de Español para extranjeros"
Escuela Oficial de Idiomas.
C/ Jesús Maestro, s/n.
28003 Madrid (España).

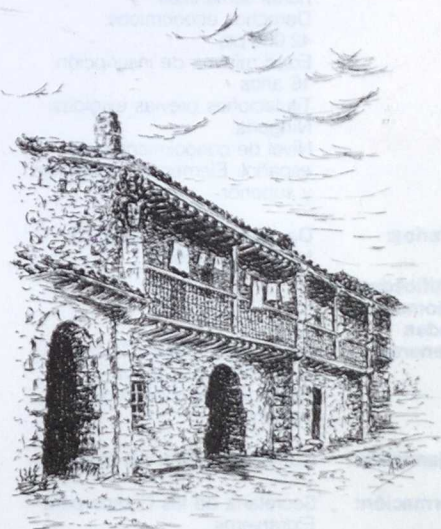

Denominación: **Curso de Primavera para Extranjeros**

Facultad de Filosofía y Letras
(Edificio A) •
Universidad Complutense.
Ciudad Universitaria
28040 Madrid (España).

Organiza: Facultades de Filología,
Geografía e Historia y Filosofía
y Ciencias de la Educación de
la Universidad Complutense.

Inicio y término: Del 5 de abril al 16 de junio de
1988.

Temario: Prácticas de Lengua,
Gramática, Comentario de
textos. Conferencias: Literatura
Española, Filosofía Española,
Historia de España, La España
actual, Literatura
Hispanoamericana, Música y
Folklore españoles, Arte
Español y Geografía de
España.

Otras actividades: Visitas culturales, excursiones,
cine, etc.

Inscripción: Número de plazas: Sin límite.
Total de horas lectivas: 20
horas semanales.
Derechos económicos:
42.000 pts.
Edad mínima de inscripción:
16 años.
Titulaciones previas exigidas:
Ninguna.
Nivel de conocimientos de
español: Elemental, intermedio
y superior.

Horarios: De 15.00 a 19.00 horas, de
lunes a viernes.

**Certificados o
Diplomas que
pueden
obtenerse:**

Diploma de Cultura Española,
Certificado de Lengua
Española, Certificado de
asistencia.

Alojamiento: Corre por cuenta del alumno.

Información: Secretaría de los Cursos para
Extranjeros.



MÁLAGA

Denominación: **Curso semiintensivo de Español para Extranjeros.**

Organiza: Escuela Oficial de Idiomas.

Patrocina: Escuela Oficial de Idiomas (Junta de Andalucía).

Inicio y término: Desde la 1.^a semana de febrero hasta la última de mayo.

Temario: 4 niveles de enseñanza comunicativa:
1.º) Principiantes absolutos.
2.º) Elemental.
3.º) Intermedio-Avanzado.
4.º) Avanzado-Superior.

Otras actividades: Películas, conferencias, visitas...

Inscripción: Número de plazas: 25-30 por clase. Hay 4 grupos.
Máximo de alumnos por clase: 30.
Total de horas lectivas: 2 horas diarias. Total: 125.
Derechos económicos:
1.º) 5.000 pts. 2.º) 8.500 pts.
3.º) 11.500 pts. 4.º) 15.000 pts.
Edad mínima de inscripción: 14 años.
Titulaciones previas exigidas: Ninguna.
Nivel de conocimientos de español: Desde cero. Tras la prueba inicial van al nivel que les corresponda.

Horarios: De 10.00 a 12.00 horas y de 12.00 a 14.00 horas.

Certificados o Diplomas que pueden obtenerse:

Certificado de Aptitud del Español. Diploma de Aprovechamiento y Asistencia.

Alojamiento: La Escuela no se encarga de buscar alojamiento, pero informa sobre posibilidades, zonas...

Información: Escuela Oficial de Idiomas "Departamento de Español". P.^o de Martiricos, 24. 29009 Málaga.



SALAMANCA

Denominación: Curso Superior de Filología Hispánica.

Filología
Pza. de Anaya s/n
37001 Salamanca
Tel. (923) 21 65 74

Organiza: Universidad de Salamanca.

Inicio y término: del 9 de marzo a 8 de mayo de 1987. Del 21 de abril a 26 de junio de 1987.

Temario: Curso Superior de Lengua Española (40 horas). Cursos Monográficos de Literatura Española (30 horas). Cursos Monográficos de Lingüística Española (30 horas). Cursos Complementarios de Historia e Historia del arte (20 horas).

Otras actividades: Excursiones y visitas artísticas.

Inscripción: Número de plazas: 50.
Máximo de alumnos por clase: 50.
Total de horas lectivas: 120 horas.
Derechos económicos: 45.000 pts.
Edad mínima de inscripción: 20 años.
Titulaciones previas exigidas: Licenciados universitario o estudiantes de los últimos cursos de Filología Románica o Hispánica.
Nivel de conocimientos de español: Dominio fluido del uso oral y escrito.

Horarios: De 4 a 8 de la tarde.

Certificados o Diplomas que pueden obtenerse: Certificados de asistencia y Aptitud. Diploma de Filología Hispánica.

Alojamiento: Familias.

Información: Secretaría de la Facultad de



Denominación: **Curso de Lengua y Cultura Españolas.**

Organiza: Universidad de Salamanca.

Inicio y término: Primavera: 21 de abril al 26 de junio de 1987.

Temario: Clases teórico-prácticas de Lengua Española (100 horas). Cultura y Civilización de la España contemporánea (50 horas).

Otras actividades: Excursiones y visitas artísticas, además de las actividades culturales normales de la Universidad.

Inscripción: Número de plazas: 75.
Máximo de alumnos por clase: 15-20.
Total de horas lectivas: 150.
Derechos económicos: 50.000 pts. (incluidos libros y material)
Edad mínima de inscripción: 17 años.
Titulaciones previas exigidas: No se exige titulación previa.
Nivel de conocimientos de español: Hay tres niveles, de acuerdo con los conocimientos previo de los alumnos.

Horarios: De 4 a 7 de la tarde.

Certificados o Diplomas que pueden obtenerse: Asistencia y aptitud.

Alojamiento: Familias.

Información: Cursos Internacionales de la Universidad de Salamanca
Patio de Escuelas, 2
37008 Salamanca
Tel. (923) 21 66 89

Denominación: **Cursos Intensivos de Lengua y Cultura Españolas para Extranjeros.**

Organiza: Universidad Pontificia de Salamanca.

Inicio y término: 28 de marzo-15 de abril, 5-30 de mayo, 2-26 de junio de 1987.

Temario: 4 horas diarias estructuradas del modo siguiente: 2 horas de clases teórico-prácticas de Lengua Española, 1 hora de Conversación, 1 hora diaria dedicada a lo largo del curso a los siguientes temas: Español Comercial, Comentarior, de texto, traducción inversa, traducción simultánea, Lenguaje técnico Publicitario, Literatura Española Contemporánea, (García Lorca, Machado, Alberti, Salinas, Cela, Delibes, Fernández Santos). Literatura Hispanoamericana (García Márquez, Vargas Llosa, Borges, Rulfo, etc...).

Otras actividades: Ciclos de Conferencias sobre: Arte español, Literatura Española y Literatura Hispanoamericana, Historia de España, Política Española, etc... Coloquios con estudiantes españoles, Actividades Musicales: Conciertos y Recitales poéticos, Tuna, Coro Universitario, Teatro Universitario, Excursiones a La Alberca, Peña de Francia, Ciudad Rodrigo, Madrid, Toledo, Avila, Segovia, Portugal etc... Visitas a la Ciudad. Proyección de películas españolas (Carmen, Bodas de Sangre, La Colmena, los Santos Inocentes, Requiem por un campesino español etc...).



Inscripción: Número de plazas: Ilimitado. Máximo de alumnos por clase: El número de alumnos será aproximadamente de 15, no excediendo nunca de 20 en el nivel elemental ni de 25 en los niveles medio y avanzado. Total de horas lectivas: 80 horas por período más las dedicadas a diversas actividades culturales que tendrán lugar fuera del horario lectivo tales como: Cine, Teatro, Canciones Españolas etc... Derechos económicos: 23.000 Pts. período de 1 mes, 63.000 pts. período e 3 meses. Estas cantidades incluyen el derecho de asistencia gratuita a todas las clases impartidas en la Universidad para los alumnos españoles. Edad mínima de inscripción: 14 años. Titulaciones previas exigidas: Ninguna. Nivel de conocimientos de español: No se exige ningún nivel previo dado que el primer día del curso se efectúan las correspondientes pruebas de clasificación para determinar el nivel de los alumnos.

Horarios: Desde las 16 h. hasta las 20 h. de la tarde.

Certificados o Diplomas que pueden obtenerse:

Al finalizar cada período la Universidad Pontificia extenderá un certificado de asistencia para aquellos alumnos que lo deseen y no hayan faltado a más de tres clases. Diploma con calificación para los alumnos que separen la prueba.

Alojamiento: Hoteles, pensiones, Pisos de estudiantes españoles, estacion con familias salmantinas. El precio oscila entre 1.100 Pts. y 1.500 Pts. día

aproximadamente (desayuno, comida, cena y habitación) y 400 Pts. aproximadamente (habitación con derecho a cocina).

Información: Universidad Pontificia
Cursos de Lengua y Cultura
Apartado 541
37080 SALAMANCA (España)
Tel. (923) 21 83 16

Observaciones: Los cursos serán mensuales con una duración de 4 semanas cada período y existiendo la posibilidad de hacer varios cursos ya que están estructurados en diversos niveles. La enseñanza será impartida por profesores especializados (Doctores y licenciados en Filología Románica y Filología Hispánica). Los alumnos tienen asistencia gratuita a todas las actividades culturales que tengan lugar en la Universidad y la entrada y utilización de las diversas bibliotecas de la Universidad Pontificia. En determinados meses previa petición del alumnado se imparten cursos especiales de español técnico para las diversas profesiones. Por su carácter optativo no existen fechas previas concretas.

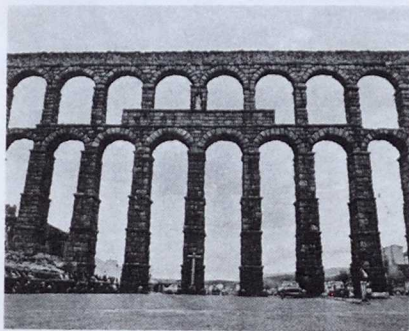

4

Cursos de Verano

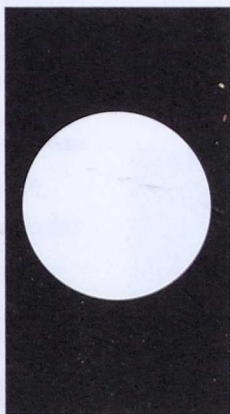

ALICANTE

Denominación: Cursos Internacionales.

San Vicente de Raspeig.
(Alicante) España
Tel. (965) 66 50 59

Organiza: Cátedra "Rafael Altamira".

Patrocina: Universidad de Alicante.

Inicio y término: del 1-25 julio 1987.

Temario: Lengua y Cultura española: 5 niveles: iniciación, elemental, medio, superior y de perfeccionamiento. Cursos monográficos sobre Geografía, Arte, Historia, Literatura y Antropología

Otras actividades: Conferencias, sesiones cinematográficas, representaciones teatrales, conciertos y reuniones. Visitar museos y monumentos.

Inscripción: Número de plazas: sin límite.
Máximo de alumnos por clase: 20.
Total de horas lectivas: 60 horas
Derechos económicos: 15.000 Pts.
Edad mínima de inscripción: 17 años.
Titulaciones previas exigidas: No se exige titulación previa.

Horarios: De 09.00 a 12.30 horas. Actos culturales a las 19 horas.

Certificados o Diplomas que pueden obtenerse: Diploma de asistencia y aprovechamiento. Certificado de Filología española previa evaluación.

Alojamiento: A cuenta de los asistentes.

Información: Cátedra "Rafael Altamira"
Cursos Internacionales
Universidad de Alicante

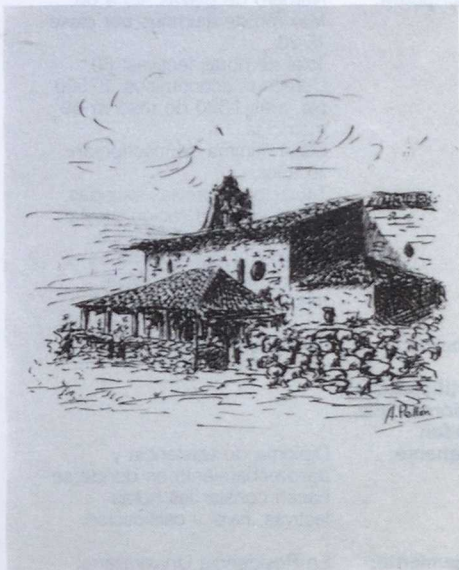

BAEZA (Jaén)

- Denominación:** **Curso Intensivo de Español para Extranjeros.**
- Organiza:** Universidad de Verano "Antonio Machado".
- Patrocina:** Universidad de Granada, Junta de Andalucía, Diputación Provincial de Jaén, Ayuntamiento de Baeza.
- Inicio y término:** Iniciación: 17 agosto 1987.
Término: 12 septiembre 1987.
- Temario:** Estudio del español, léxico conversación y cultura española.
- Otras actividades:** Excursiones, teatro, recitales folklóricos, conciertos musicales, etc.
- Inscripción:** Número de plazas: 45 a 60.
Máximo de alumnos por clase: 15-20.
Total de horas lectivas: 80.
Derechos económicos: 27.500 pts. más 1.500 de reserva de matrícula.
Edad mínima de inscripción: 16 años.
Titulaciones previas exigidas: No se exige titulación previa.
Nivel de conocimientos de español: según el nivel en el que se matriculen; inicial, medio y superior.
- Horarios:** De 0900 a 1330.
- Certificados o Diplomas que pueden obtenerse:** Diploma de asistencia y aprovechamiento en donde se hacen constar las horas lectivas, nivel y calificación.
- Alojamiento:** En Residencia Universitaria, pensiones y hoteles.
- Información:** Secretaría de la Universidad de Verano "Antonio Machado"
San Juan de Avila, 2
23440 Baeza (Jaén)
Tel. (953) 74 01 13

BARCELONA

- Denominación:** **Cursos Intensivos de Español para Extranjeros.**
- Organiza:** Departamento de Español para Extranjeros de la Escuela Oficial de Idiomas de Barcelona.
- Patrocina:** Escuela Oficial de Idiomas de Barcelona.
- Inicio y término:** del 1 al 30 de julio de 1987.
- Temario:** Centrado en las actividades comunicativas, siguiendo las directrices del Consejo de Europa, con prácticas y ejercicios audiovisuales, vídeo y laboratorio de idiomas y demás medios de los que dispone la Escuela.
- Otras actividades:** Proyecciones de películas, videos, conferencias y salidas a la ciudad y alrededores.
- Inscripción:** Número de plazas: 200.
Máximo de alumnos por clase: máximo 20 alumnos por clase (10 grupos).
Total de horas lectivas: 88.
Derechos económicos: 18.000 pts.
Edad mínima de inscripción: 16 años cumplidos.
Titulaciones previas exigidas: Certificado de graduado escolar.
Nivel de conocimientos de español: Antes de la matrícula se realiza un test para clasificar a los alumnos en grupos homogéneos. Se ofrecen cinco niveles. Se admiten principiantes absolutos.
- Horarios:** Cada día, de lunes a viernes, de 9.30 a 13.30.
- Certificados o Diplomas que pueden obtenerse:** Certificado de Asistencia.
Certificado de Suficiencia.
- Alojamiento:** La Escuela no se hace cargo directamente del alojamiento pero pondrá a disposición de los alumnos una lista de familias, pensiones y residencias universitarias.
- Información:** Cursos de Verano de Español Escuela Oficial de Idiomas Avda. de las Drassanes, s/n 08001 Barcelona Tel. (93) 329 34 12

Denominación: XV Semana
Internacional de
Estudios Medievales.

Organiza: Instituto Universitario de
Estudios Medievales.

Patrocina: Universidad Autónoma de
Barcelona y C.S.I.C.

**Inicio y
término:** Última semana de junio de
todos los años.

Temario: Aspectos de historia
económica y espiritual de los
tiempos medios.

Inscripción: Licenciados en Historia o en el
último curso de la carrera.
Número de plazas: 100.
Se trata de conferencias.
Total de horas lectivas: 10.
Derechos económicos: 2.000
Pts. la matrícula.
Titulaciones previas exigidas:
Licenciado en Historia o en el
último curso de la carrera.
Nivel de conocimientos de
español: bueno o regular.

Horarios: mañana y tarde.

**Certificados o
Diplomas que
pueden
obtenerse:** Diploma de asistencia.

Información: IUEM:
Condes de Barcelona, 2
Barcelona 08002

JACA (Huesca)

Denominación: Curso Monográfico
"España
Contemporánea".
(Para Hispanistas y
Profesores de Español
Extranjeros y Españoles).

Organiza: Universidad de Zaragoza
(Cursos de Verano en Jaca).

**Inicio y
término:** del 5 al 31 de julio de 1987.

Temario: Concebido para hispanistas y
profesores de español
extranjeros y españoles, versa
sobre España Contemporánea.
Se articula en forma de
Conferencias (81 en total) que
tratan de Lingüística y Lengua,
Literatura, Arte, Historia,
Movimientos Sociales y
Políticos, Economía,
Comentario de Textos Literarios
e Históricos, Cine y Música
españoles contemporáneos. Se
entrega a los participantes un
Certificado acreditativo.

**Otras
actividades:** Curso de Canciones Españolas
y Curso de Bailes Españoles.
Conferencias y Conciertos
públicos organizados por los
Cursos de Verano de Jaca en
dicha ciudad. Amplio
Programa de excursiones a
espacios naturales del Pirineo
y a localidades de interés
cultural y artístico.

Inscripción: Número de plazas: Limitado
(alrededor de 30 a 35
participantes como máximo).
Total de horas lectivas: Las
conferencias suelen celebrarse
a un ritmo de cuatro por día
lectivo (81 horas más
actividades complementarias).
Derechos económicos:
Alumnos internos: 62.000 pts.
Alumnos externos: 30.700 pts
(incluido gastos de utilización

de las instalaciones deportivas y culturales de la Residencia).
Edad mínima de inscripción:
18 años cumplidos.
Titulaciones previas exigidas:
Nivel Universitario.
Nivel de conocimientos de español: Nivel Universitario.

Certificados o Diplomas que pueden obtenerse:

Diploma de Asistencia.

Alojamiento:

Los alumnos pueden alojarse en la Residencia Universitaria, muy bien equipada (con pista de tenis, jardines, piscina, campos de deportes, biblioteca, video, etc.) o en casas particulares con familias jacetanas, cuya lista es facilitada por la Universidad.

Información:

Hasta el 25 de junio de 1987:
Sr. Secretario de los Cursos de Verano para Extranjeros.
Ciudad Universitaria
50009 Zaragoza
Tel. (976) 45 46 48
A partir del 25 de junio de 1987: Cursos de Verano para Extranjeros de la Universidad de Zaragoza
Residencia Universitaria
Jaca (Huesca)
Tel. (974) 36 01 96

Denominación: **Curso General de Lengua y Cultura Españolas.**

Organiza:

Universidad de Zaragoza
(Cursos de Verano en Jaca).

Inicio y término:

Periodo I: 5 al 31 de julio de 1987.

Temario:

Prácticas de uso de la Lengua. Estructuras Gramaticales. Conversación. Traducción (versión y composición españolas). Comentario de una obra literaria contemporánea. Ciclo de conferencias sobre Cultura y Civilización españolas (Vida y costumbres del pueblo español, Historia, Geografía, Literatura, Arte). El Curso se articula en tres niveles: Básico: a) Principiantes; b) Elemental; Medio y Superior, cada uno dividido en los grupos requeridos.

Otras actividades:

Actividades complementarias: Curso de Canciones Españolas y Curso de Bailes Españoles. Conferencias y Conciertos públicos organizados por los Cursos de Verano de Jaca en dicha ciudad. Amplio programa de excursiones a espacios naturales del Pirineo y a localidades de interés cultural y artístico.

Inscripción:

Número de plazas: Entre 180 a 200.
Máximo de alumnos por clase: 20 a 25 (en los grupos de iniciación a la Lengua el número oscila entre 10 y 15).
Total de horas lectivas: 4 horas diarias de clase, más actividades complementarias.
Derechos económicos:
Alumnos internos: 59.500 ptas.

Alumnos externos: 28.200 ptas., (incluido gastos de utilización de las instalaciones deportivas y culturales de la Residencia.
Edad mínima de inscripción: 18 años.
Titulaciones previas exigidas: Ninguna, en principio, si bien la orientación de los Cursos va dirigida especialmente a Bachilleres y estudiantes con nivel universitario.
Nivel de conocimientos de español: Desde principiantes.

Horarios: De 9 a 12 a.m. 4 a 6 p.m.

Certificados o Diplomas que pueden obtenerse:

Certificado de Asistencia.
Certificado de Suficiencia (Grado Elemental), Certificado de Suficiencia (Grado Superior). Diploma de Estudios Hispánicos.

Alojamiento: Los alumnos pueden alojarse en la Residencia universitaria, muy bien equipada (con pista de tenis, jardines, piscina, campos de deportes, biblioteca, video, etc.) o en casas particulares con familias jacetanas, cuya lista es facilitada por la Universidad.

Información: Hasta el 25 de junio de 1987: Sr. Secretario de los Cursos de Verano para Extranjeros. Ciudad Universitaria 50.009 Zaragoza. Tel. 976/45 46 48.
A partir del 25 de junio de 1987: Cursos de Verano para Extranjeros de la Universidad de Zaragoza. Residencia Universitaria. Jaca (Huesca). Tel. 974/36 01 96.

Denominación: **Curso General de Lengua y Cultura Españolas.**

Organiza: Universidad de Zaragoza (Cursos de Verano en Jaca).

Inicio y término: Período II: 2 al 28 de agosto de 1987

Temario: Prácticas de uso de la Lengua. Estructuras Gramaticales, Conversación. Traducción (versión y composición españolas). Comentario de una obra literaria contemporánea. Ciclo de Conferencias sobre Cultura y Civilización españolas (Vida y costumbres del pueblo español, Historia, Geografía, Literatura, Arte). El curso se articula en tres niveles: Básico: a) Principiantes; b) Elemental; Medio y Superior, cada uno dividido en los grupos requeridos.

Otras actividades: Curso de Canciones Españolas y Curso de Bailes Españoles. Conferencias y Conciertos públicos organizados por los Cursos de Verano de Jaca en dicha ciudad. Amplio programa de Excursiones a espacios naturales del Pirineo y a localidades de interés cultural y artístico.

Inscripción: Número de plazas: Entre 180 a 200.
Máximo de alumnos por clase: 20 a 25 (en los Grupos de iniciación a la lengua el número oscila entre 10 y 15).
Total de horas lectivas: 4 horas diarias de clase, más actividades complementarias.
Derechos económicos: Alumnos internos: 59.500 pts. Alumnos externos: 28.200 ptas., (incluido gastos de utilización de las instalaciones deportivas y culturales de la Residencia).

Edad mínima de inscripción:
18 años cumplidos.
Titulaciones previas exigidas:
Ninguna, en principio, si bien
la orientación de los Cursos va
dirigida especialmente a
Bachilleres y estudiantes con
nivel universitario.
Nivel de conocimientos de
español: Desde principiantes.

Horarios: De 9 a 12 a.m. 4 a 6 p.m.

**Certificados o
Diplomas que
pueden
obtenerse:**

Certificado de asistencia.
Certificado de Suficiencia
(Grado Elemental). Certificado
de Suficiencia (Grado
Superior). Diploma de Estudios
Hispánicos.

Alojamiento: Los alumnos pueden alojarse
en la Residencia Universitaria,
muy bien equipada (con pista
de tenis, jardines, piscina,
campos de deportes,
biblioteca, video, etc.) o en
casas particulares con familias
jacetanas, cuya lista es
facilitada por la Universidad.

Información: Hasta el 25 de junio de 1987:
Sr. Secretario de los Cursos de
Verano para Extranjeros.
Ciudad Universitaria.
50009 Zaragoza
Tel. (976) 45 46 48
A partir del 25 de junio de
1987: Cursos de Verano para
extranjeros de la Universidad
de Zaragoza.
Residencia Universitaria
Jaca (Huesca)
Tel. (974) 36 01 96

LA RABIDA (Huelva)

Denominación: Curso de Historia de
América.

Organiza: Universidad Hispanoamericana
de Sta. María de la Rábida.

Patrocina: Universidad de Sevilla.

**Inicio y
término:** 3 últimas semanas del mes de
agosto.

Temario: Cada año se centra en algún
tema específico de la Historia
de América.

**Otras
actividades:** Visitas, excursiones, conciertos.

Inscripción: Número de plazas: 40.
Máximo de alumnos por clase:
40.
Total de horas lectivas: 60.
Derechos económicos: Todos
los alumnos son becados.
Titulaciones previas exigidas:
Licenciatura.
Nivel de conocimientos de
español: Escrito y hablado.

Horarios: De 10.00 a 12.00 horas, y de
16.00 a 18.00 horas.

**Certificados o
Diplomas que
pueden
obtenerse:** Diploma de asistencia.

Alojamiento: En la Universidad de la
Rábida.

Información: Universidad Hispanoamericana
de Sta. María de la Rábida.
Palos de la Frontera. Huelva; o
en Vicerrectorado de extensión
Universitaria. Universidad de
Sevilla. C/ San Fernando, 4 -
41004 Sevilla.

LLANES (Asturias)

- Denominación:** **Curso de Verano de Español para Extranjeros**
- Organiza:** Universidad de Oviedo.
- Patrocina:** Universidad de Oviedo y Ayuntamiento de Llanes.
- Inicio y término:** Del 2 al 24 de julio de 1987.
- Temario:** Curso Elemental: Aspectos fundamentales de Gramática. Ejercicios prácticos. Conversaciones sencillas. Adquisición de vocabulario. Iniciación a la lectura y a la escritura. Curso Medio: Gramática del español. Fonética y Fonología básicas. Conversación. Aplicación del vocabulario. Fraseología del lenguaje coloquial. Lectura y escritura. Composición, traducción y dictado. Curso Superior: Gramática del español. Fonética y Fonología. Ejercicios de gramática. Conversación. Vocabulario especializado. Lenguaje técnico, coloquial y regional. Lectura, interpretación y composición de textos literarios, periodísticos y técnicos.
- Inscripción:** Número de plazas: 60. Máximo de alumnos por clase: 15 a 20. Total de horas lectivas: 75. Derechos económicos: 20.000 ptas. Edad mínima de inscripción: 16 años. Titulaciones previas exigidas: Ninguna.
- Horarios:** De 09.30 a 12.30 horas y 20.00 a 21.00 horas.
- Certificados o Diplomas que pueden obtenerse:** Se expedirá gratuitamente Diploma de Asistencia a todos los alumnos que hayan seguido las clases con regularidad. Sólo tendrán derecho a Certificado de Suficiencia aquellos alumnos que superen los exámenes finales.
- Alojamiento:** Para los alumnos que así lo deseen, se gestionará la reserva de alojamiento en hoteles, hostales, pensiones y campings, debiendo solicitarlas con un mes de antelación.
- Información:** Secretaría de los Cursos de Verano de la Universidad de Oviedo. Negociado de Extensión Universitaria. Edificio Palacio de Quirós, 2.ª planta. Plaza de Riego 33003 Oviedo (España).
- Otras actividades:** Los alumnos podrán disfrutar gratuitamente de otras actividades culturales y recreativas que se organizan en Llanes por esas fechas: conferencias, exposiciones, visitas a lugares de interés turístico e histórico-artístico de la zona, festivales folklóricos y fiestas regionales, excursiones a los Picos de Europa, Covadonga, Santillana del Mar, etc.

MADRID

Denominación: **Curso Superior de Lengua y Literatura Españolas.**

Organiza: Facultades de Filología, Geografía e Historia y Filosofía y Ciencias de la Educación de la Universidad Complutense.

Inicio y término: Del 1 al 31 de julio de 1987.

Temario: Literatura del Siglo de Oro: Cervantes, Teatro español de postguerra. Literatura hispanoamericana contemporánea. Teoría y práctica del comentario de textos. Gramática y estilística del español. Problemas y tensiones en el español contemporáneo. Semántica española. Evolución histórica del español. Variedades del español en España y América. Narrativa española de postguerra. Larra y el costumbrismo español. Seminario de Metodología de la Enseñanza del Español como Lengua extranjera:

Otras actividades: Visitas culturales, excursiones, cine, etc.

Inscripción: Número de plazas: Sin límite.
Derechos económicos: 37.000 ptas.
Edad mínima de inscripción: 17 años.
Titulaciones previas exigidas: Ninguna.
Nivel de conocimientos de español: Curso programado especialmente para estudiantes de español de nivel avanzado, graduados y profesores de español.

Horarios: De 09.00 a 12.10 horas.

Certificados o Diplomas que pueden obtenerse:

Certificado de las materias cursadas y certificado de asistencia.

Alojamiento: Los alumnos pueden alojarse en Colegios Mayores de la Universidad.

Información: Secretaría de los Cursos para Extranjeros. Facultad de Filosofía y Letras (Edificio A) Universidad Complutense Ciudad Universitaria 28040 Madrid (España)

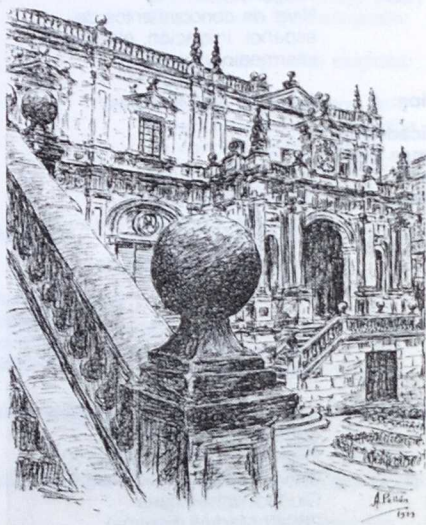

Denominación: **Curso General de Lengua y Cultura Españolas.**

Organiza: Facultades de Filología, Geografía e Historia y Filosofía y Ciencias de la Educación de la Universidad Complutense.

Inicio y término: Del 1 al 31 de julio de 1987.

Temario: Gramática, prácticas de gramática, conversación, comentario de textos y conferencias sobre Historia del Arte, Historia de España y Literatura Española.

Otras actividades: Visitas culturales, excursiones, cine, etc.

Inscripción: Número de plazas: Sin límite.
Total de horas lectivas: 100
Derechos económicos: 35.000 ptas.
Edad mínima de inscripción: 17 años.
Titulaciones previas exigidas: Ninguna.
Nivel de conocimientos de español: Iniciación, elemental, intermedio y superior.

Horarios: De 09.00 a 13.10 horas.

Certificados o Diplomas que pueden obtenerse: Certificado de Cultura Española. Certificado de Suficiencia en Lengua Española. Certificado de asistencia.

Alojamiento: Los alumnos pueden residir en Colegios Mayores de la Universidad.

Información: Secretaría de los Cursos para Extranjeros. Facultad de Filosofía y Letras (Edificio A) Universidad Complutense Ciudad Universitaria 28040 Madrid (España)

Denominación: **Cursos Intensivos de Lengua Española.**

Organiza: Facultades de Filología, Geografía e Historia y Filosofía y Ciencias de la Educación de la Universidad Complutense.

Inicio y término: Del 22 de junio al 10 de julio.
Del 29 de junio al 17 de julio.
Del 6 de julio al 24 de julio.
Del 13 de julio al 31 de julio.

Temario: Gramática, prácticas de gramática, conversación, comentario de textos. Conferencias: destinadas a desarrollar aspectos relevantes de la actualidad española: pensamiento, música y folklore, geografía, etc.

Otras actividades: Visitas culturales, excursiones, cine, etc.

Inscripción: Número de plazas: Sin límite.
Derechos económicos: 27.000 ptas.
Edad mínima de inscripción: 17 años.
Titulaciones previas exigidas: Ninguna.
Nivel de conocimientos de español: Iniciación, elemental, intermedio y superior.

Horarios: De 09.00 a 14.10 horas.

Certificados o Diplomas que pueden obtenerse: Certificado de Suficiencia en Lengua Española. Certificado de asistencia.

Alojamiento: Los alumnos pueden alojarse en Colegios Mayores de la Universidad.

Información: Secretaría de los Cursos para Extranjeros. Facultad de Filosofía y Letras (Edificio A)

Universidad Complutense
Ciudad Universitaria
28040 Madrid (España)

Denominación: "Cursillo de Verano".

Organiza: Departamento de Español para Extranjeros.

Patrocina: Escuela Oficial de Idiomas.

Inicio y término: Del 1 de julio de 1987 al 30 de julio de 1987.

Temario: Dada la variedad de los cursos rogamos se dirijan por escrito al Departamento que les facilitará la información desde el 1 de febrero de 1987.

Otras actividades: Proyecciones, conferencias, visitas a centros de interés.

Inscripción: Fotocopia de pasaporte y 3 fotografías.
Número de plazas: 250.
Máximo de alumnos por clase: 20.
Total de horas lectivas: 66.
Derechos económicos:
Pendiente de estudio (como orientación: unas 17.000 ptas.)
Edad mínima de inscripción: 14 años.
Titulaciones previas exigidas: Ninguna.
Nivel de conocimientos de español: Se hará una prueba de conocimientos a cada alumno para clasificarlo en el nivel correspondiente.

Horarios: De 08.30 a 12.30 horas, de la mañana.

Certificados o Diplomas que pueden obtenerse: Diploma de asistencia.

Alojamiento: Pendiente de acuerdo con Colegios Mayores.

Información: Departamento de Español para extranjeros.
Escuela Oficial de Idiomas

C/ Jesús Maestro, s/n
28003 Madrid.

Observaciones: Deben enviar cupón respuesta internacional. Si desean recibir el programa deberán adjuntar 200 pesetas o su equivalente en la moneda del país.

Denominación: **Curso para Prof. de Origen Hispano.**

Organiza: Instituto de Cooperación Iberoamericana.

Inicio y término: Del 1 al 31 de julio 1987.

Temario: España Contemporánea. Herencia cultural española en los EE.UU. Maestros de la Pintura Española. Lengua Española. Literatura española contemporánea. Literatura latinoamericana. Movimientos sociales en Iberoamérica.

Otras actividades: Visitas a museos como el Prado, el Lazaro Galdiano, museo de Arte Contemporáneo, etc. Asimismo, se programará una noche de teatro. Excursiones una a Toledo y otra a Segovia.

Inscripción: Ser de origen hispano en primer grado. Estar en posesión del título de profesor. Carta del Director donde presta servicios. Número de plazas: 68. Total de horas lectivas: El curso se desarrolla de lunes a viernes, de 9 a 14 horas. Derechos económicos: El importe de la matrícula es de 16.000 ptas. (100 \$ aprox.)

Horarios: De lunes a viernes de 09.00 a 14.00 horas.

Certificados o Diplomas que pueden obtenerse:

Se concede al final del Curso a los que superen las pruebas establecidas. El resto podrá obtener un certificado de asistencia.

Alojamiento: En el Colegio Mayor Guadalupe: 1.700 ptas. diarias aprox.

Información: Instituto de Cooperación Iberoamericana. Dpto. de Norteamérica y Europa. Avda. Reyes Católicos, 4 28040 Madrid.

MALAGA

Denominación: 24 Curso de Verano.

Organiza: Universidad de Málaga.
Cursos para Extranjeros.

Inicio y término: Ciclo I (julio): 2.787 - 30.787.
Ciclo II (agosto): 3.887 - 28.887.
Ciclo Complementario: 1.987 - 29.987

Temario: Lengua Española: Clases teóricas y prácticas; laboratorio: fonética correctiva. Literatura Española: Del siglo de Oro a la Literatura Española Contemporánea. Arte: Panorama general del Arte Español desde sus orígenes. Historia de España: Estudios desde sus orígenes hasta nuestros días. Geografía: Geografía física y humana de España.

Otras actividades: Cursos de Español Comercial, Bailes Andaluces (clases prácticas). Canciones folklóricas (clases prácticas), el Islám y Andalucía, teatro actual, poesía contemporánea, economía española y otros ciclos y conferencias sobre temas de actualidad.

Inscripción: Número de plazas: Ilimitado. Máximo de alumnos por clase: Una media de 20 alumnos por clase. Menos alumnos en los niveles inferiores. Total de horas lectivas: 80 horas cada ciclo. Derechos económicos: 1 Ciclo: 26.000 ptas. 2 Ciclos: 47.500 ptas. 3 Ciclos: 69.000 ptas. Certificado de Suficiencia: 3.000 ptas. Certificado de Asistencia: 1.000 ptas. Edad mínima de inscripción: Menores de 18 y mayores de 16, con autorización paterna. Titulaciones previas exigidas:

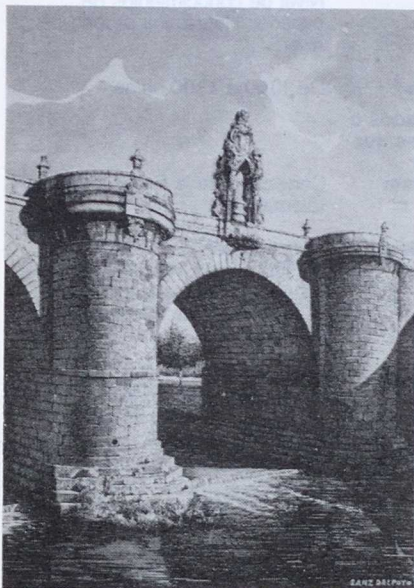

MARBELLA (Málaga)

Denominación: Curso de Lengua y Cultura Españolas.

Organiza: Escuela de Idiomas Marbella.

Patrocina: Delegación de Cultura. Ayuntamiento Marbella.

Inicio y término: Del 1 al 30 de julio 1987.

Otras actividades: Cine, conciertos, conferencias, teatro.

Inscripción: Número de plazas: 80.
Máximo de alumnos por clase: 20.
Total de horas lectivas: 66.
Derechos económicos: 25.000 ptas.
Edad mínima de inscripción: 14.
Titulaciones previas exigidas: Ninguna.
Nivel de conocimientos de español: Habrá una prueba de nivel.

Horarios: De 10.00 a 13.00 horas.

Certificados o Diplomas que pueden obtenerse: Certificado de la Escuela de Idiomas.

Alojamiento: No se prevé. La Delegación de Turismo de Marbella ofrece información al respecto. Existe la posibilidad de Albergue Juvenil Africa.

Información: Delegación de Cultura. Plaza de la Victoria, 1. 29600 Marbella. Tel. (952) 77 46 38. Escuela de Idiomas de Marbella. Curso de Lengua y Cultura Españolas. Ctra. de Ojén, s/n. 29600 Marbella. Tel. (952) 77 82 95.

Observaciones: La Escuela de Idiomas se

Ninguna.
Nivel de conocimientos de español: Principiantes, intermedio y superior.

Horarios: De 09.00 a 13.15 horas.

Certificados o Diplomas que pueden obtenerse:

Diploma de Estudios Hispánicos. Certificado de Suficiencia en Lengua Española. Certificado de Asistencia.

Alojamiento: Colegio Mayor "Arunda". Casas de familias. Apartamentos. Hoteles.

Información: Cursos para Extranjeros. Universidad de Málaga. Apartado de Correos 310. 29070 Málaga. Tel. (952) 21 40 70. Télex: 77173 educi e.

PALMA DE MALLORCA

reserva el derecho de anular algún grupo por falta de matriculaciones, devolviéndose el importe a los que hubieran abonado las tasas correspondientes.

Denominación: XXXVI Curso de Verano para Extranjeros.

Organiza: Cátedra Ramón Llull

Patrocina: Universidad de Barcelona, Universitat de les Illes Balears y Estudio General Luliano.

Inicio y término: Del 13 de julio al 1 de agosto de 1987.

Temario: Morfología, sintaxis, comentario de textos, prácticas laboratorio, prácticas conversación, H.^a de España, literatura española y el arte en España.

Otras actividades: Visitas culturales y excursiones turísticas.

Inscripción: Número de plazas: 200.
Máximo de alumnos por clase: De 15 a 25 según actividad.
Total de horas lectivas: 68.
Derechos económicos:
Matricula 17.000 ptas.
Edad mínima de inscripción: 16 años.
Titulaciones previas exigidas: Estudios secundarios.
Nivel de conocimientos de español: Según nivel.

Horarios: De 0900 a 1300 horas.

Certificados o Diplomas que pueden obtenerse:

Certificado de Asistencia y Diploma de Aptitud.

Alojamiento: Hotel-Residencia.

Información: Cátedra Ramón Llull. XXXVI Curso de Español para Extranjeros. Estudio General Luliano. C/ San Roque, 4 - 07001 Palma (Balears).

PAMPLONA (Navarra)

Denominación: **Curso de Perfeccionamiento para Profesores de Español Comercial.**

Organiza: Instituto de Lengua y Cultura Españolas.

Patrocina: Universidad de Navarra.

Inicio y término: Del 15 al 31 de julio de 1987.

Temario: Gramática y ejercicios. Actualidad económica española, etc. Vocabulario específico comercial. Conferencias sobre el mundo de los negocios, banca y comercio.

Otras actividades: Visitas a empresas situadas en la ciudad de Pamplona. Excursiones.

Inscripción: Número de plazas: 50.
Total de horas lectivas: 96.
Derechos económicos: 25.000 ptas.
Titulaciones previas exigidas: Profesor de español.
Nivel de conocimientos de español:

Horarios: Mañanas de 09.15 a 13.15 horas. Tardes de 15.00 a 18.30.

Certificados o Diplomas que pueden obtenerse: Certificación académica personal, expedida por el Secretario General de la Universidad.

Información: Secretaría de ILCE. Edificio Central. Universidad de Navarra. Tel. 25 27 00 ext. 247.

Denominación: **Curso Intensivo de Lengua y Cultura Españolas para Profesores.**

Organiza: Instituto de Lengua y Cultura Españolas (ILCE).

Patrocina: Universidad de Navarra.

Inicio y término: Del 15 al 31 de julio, 1987.

Temario: Gramática y ejercicios. Cultura española. Conversación sobre temas de actualidad. Prácticas de lenguaje oral y escrito.

Otras actividades: Se organizarán excursiones a los lugares más interesantes desde los puntos de vista histórico, geográfico y monumental de Navarra. El importe del transporte a esos lugares se halla incluido en la matrícula, pero no así el precio de las comidas.

Inscripción: Número de plazas: 30.
Total de horas lectivas: 96.
Derechos económicos: 21.000 ptas.
Titulaciones previas exigidas: Profesores de español.

Horarios: Mañanas de 09.00 a 13.00 horas. Tardes de 15.00 a 19.00 horas.

Certificados o Diplomas que pueden obtenerse: Certificación Académica Personal, expedida por el Secretario General de la Universidad de Navarra.

Alojamiento: La Secretaría del curso se ocupará de buscar alojamiento a quienes soliciten antes del 10 de junio. Los precios oscilan

entre 2.900 ptas. y 3.800 ptas. en hoteles. Hay posibilidad de alojarse en casas particulares.

Información: Secretaría del ILCE.
Universidad de Navarra.
Edificio Central. Tel. 25 27 00.
ext. 247.

Denominación: **Curso Internacional de Verano para Estudiantes de Español.**

Organiza: Instituto de Lengua y Cultura Españolas (ILCE).

Patrocina: Universidad de Navarra.

Inicio y término: Del 15 al 31 de junio, 1987.

Temario: Lengua. Literatura. Conversación sobre temas de actualidad. Cultura y Civilización Españolas, etc.

Otras actividades: Se organizarán excursiones a los lugares más interesantes desde los puntos de vista histórico, geográfico y monumental de Navarra. El importe del transporte a esos lugares se halla incluido en la matrícula, pero no así el precio de las comidas.

Inscripción: 20.000 ptas. por clases y excursiones.
Total de horas lectivas: 96
Derechos económicos: 20.000 ptas. por clases y excursiones.
Titulaciones previas exigidas:
El curso está abierto a todas las personas, interesados en la Lengua y Cultura Españolas.

Horarios: Mañanas de 09.15 a 12.45 horas. Tardes de 15.00 a 17.45 horas.

Certificados o Diplomas que pueden obtenerse: Certificación académica personal por la Secretaría General de la Universidad de Navarra a quienes lo soliciten.

Alojamiento: Ha de concretarse antes del día 10 de junio. En general, el coste oscila entre 1.000 ptas.



diarias la habitación, con el desayuno 1.200.

Información: Secretaría del Instituto de Lengua y Cultura Españolas (ILCE). Edificio Central de la Universidad de Navarra. Tel. 25 27 00. ext. 247.

Observaciones: Se organizarán excursiones a los lugares más interesantes de Navarra.

Denominación: **Curso Intensivo de Lengua Española.**

Organiza: Instituto de Lengua y Cultura Españolas (ILCE).

Patrocina: Universidad de Navarra.

Inicio y término: Del 4 al 28 de septiembre, 1987.

Temario: Lengua Española (nivel medio y nivel avanzado). Programas de gramática con diferentes temas. Literatura Española Contemporánea. Costumbres y sociedad españolas. Español coloquial, etc.

Otras actividades: Organizará excursiones voluntarias a distintos puntos de la región (el coste no está incluido en la matrícula).

Inscripción: Número de plazas: 70.
Total de horas lectivas: 25 horas semanales.
Derechos económicos: 35.000 ptas.
Titulaciones previas exigidas: Alumnos universitarios o preuniversitarios y similares.

Horarios: Mañanas de 09.15 a 12.45 horas. Tardes de 15.00 a 17.45 horas.

Certificados o Diplomas que pueden obtenerse: Certificación Académica personal expedida por la Secretaría General de la Universidad de Navarra, para quienes lo soliciten.

Alojamiento: Se concertará antes del día 10 de junio. En general el coste suele ser de 1.000 ptas. por habitación y 1.200 con desayuno.

Información: Secretaría del Instituto de

Lengua y Cultura Españolas.
(ILCE) Edificio Central de la
Universidad de Navarra.
Pamplona Tel. 25 27 00 ext.
247.

SALAMANCA

Denominación: **Curso de Lengua y Cultura Españolas.**

Organiza: Universidad de Salamanca.

Inicio y término: del 6 al 31 de julio de 1987.
Del 3 al 28 de agosto de 1987.

Temario: Clases teórico prácticas de Lengua Española (2 horas diarias). Cultura y Vicilización de la España contemporánea (1 hora diaria).

Otras actividades: Recitales de Música, Danza y Teatro. Ciclos de cine español actual. Excursiones a Segovia, El Escorial, Toledo, Avila, etc.

Inscripción: Número de plazas: Ilimitado.
Máximo de alumnos por clase: 15-20.
Total de horas lectivas: 60.
Derechos económicos: 27000 pts. (incluido libros y material).
Edad mínima de inscripción: 17 años.
Titulaciones previas exigidas: No se exige titulación previa.
Nivel de conocimientos de español: Hay tres niveles, de acuerdo con los conocimientos previos de los alumnos.

Horarios: De 9 a 12 horas.

Certificados o Diplomas que pueden obtenerse: Asistencia y Aptitud.

Alojamiento: Colegios Mayores. Familias.

Información: Cursos Internacionales de la Universidad de Salamanca
Patio de Escuelas, 2
37008 Salamanca
Tel. (923) 21 66 89

Denominación: Curso de Lengua Española.

Información:

Cursos Internacionales de la Universidad de Salamanca.
Patio de Escuelas, 2
37008 Salamanca
Tel. (923) 21 66 89

Organiza: Universidad de Salamanca.

Inicio y término: del 6 al 31 de julio de 1987.
del 3 al 28 de agosto de 1987.
del 1 al 29 de septiembre de 1987.

Temario: Clases teórico prácticas de Lengua Española (2 horas diarias). Conversación y ampliación de vocabulario. Opcionales: laboratorio, comentario de Textos, Traducción Inversa, Español Empresarial. Conferencias sobre la Cultura y la Sociedad española actual.

Otras actividades: Recitales de Música, Danza y Teatro. Ciclos de Cine español, actual. Excursiones a Segovia, El Escorial, Toledo, Avila, etc..

Inscripción: Número de plazas: ilimitado.
Máximo de alumnos por clase: 15-20.
Total de horas lectivas: 80.
Derechos económicos: 31.000 (incluidos libros y material).
Edad mínima de inscripción: 17 años.
Titulaciones previas exigidas: No se exige titulación previa.
Nivel de conocimientos de español: Hay tres niveles, de acuerdo con los conocimientos previos de los alumnos.

Horarios: De 9 a 13 horas.

Certificados o Diplomas que pueden obtenerse: Asistencia, Aptitud y Diploma de Lengua Española (sólo nivel Superior).

Alojamiento: Colegios Mayores. Familias.

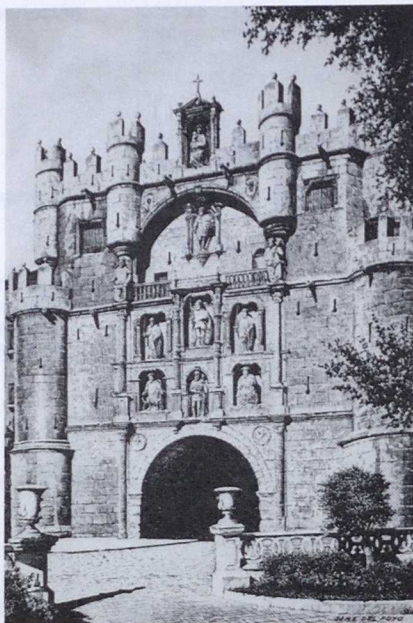

Denominación: **Curso de Verano de Lengua y Cultura Españolas para Extranjeros.**

Organiza: Universidad Pontificia de Salamanca.

Inicio y término: 1-24 julio, 4-28 agosto, 1-25 septiembre 1987.

Temario: 4 horas lectivas cada día.
Julio: 2 horas diarias de clases teórico-prácticas de Lengua Española. 1 hora dedicada a los siguientes temas: Español Comercial. Comentarios de textos, Traducción inversa, Traducción simultánea. Lenguaje técnico publicitario, Literatura Española Contemporánea (Unamuno, Lorca, Machado, Alberti, Salinas, Cela, Delibes, Fernández Santos, etc...). Literatura Hispanoamericana (García Marquez, Vargas Llosa, Borges, Rulfo, etc...). 1 hora de Conversación sobre temas actuales y de interés didácticos. Conferencias: Ciclo de Historia de España, Ciclo de Literatura Española e Hispanoamericana, Ciclo sobre Arte Español.
Agosto: 2 horas diarias de clases teórico-prácticas de Lengua Española. 1 hora dedicada a los siguientes temas: Español Comercial, Lectura comentada de textos. Traducción inversa. Traducción simultánea. Lenguaje Técnico Publicitario. 1 hora de conversación, conferencias: Ciclo de Literatura Española "La Generación del 27". Ciclo "Historia de España", Ciclo Arte Español "Siglo de Oro".
Septiembre: 2 horas diarias de clase teórico-prácticas de Lengua Española. 1 hora diaria de Fonética y Conversación. 1 hora cada día dedicada a los

siguientes temas opcionales Español Comercial, comentario de textos, Traducción inversa, Traducción simultánea, Lenguaje Técnico Publicitario. Conferencias: Ciclo de Literatura Española Contemporánea. Ciclo de Literatura española del Siglo de Oro. Ciclo de la Generación del 98. Ciclo de la Generación del 27. Arte Español Contemporáneo.

Otras actividades:

Coloquios con estudiantes españoles, excursiones a las ciudades de interés histórico próximas a Salamanca. Visitas ciudad, proyección de películas españolas ("Bodas de Sangre" y "Carmen" de Saura, "La Colmena" y "Los Santos Inocentes" de Mario Camús, "El Sur", "Crónica del Alba" y "Valentina" de Antonio Betancor, "El Nido" de Jaime de Armiñán, "Requiem por un campesino español" de Francisco Betriu y otras...). Actividades Musicales, Poesía, Teatro Universitario, Actuación Tuna etc...

Inscripción

Número de plazas: ilimitado
Máximo de alumnos por clase: El número de alumnos será aproximadamente de 15, no excediendo nunca de 20 en el nivel elemental ni de 25 en los niveles medio y avanzado.
Total de horas lectivas: 80 horas por periodo más las dedicadas a diversas actividades culturales que tendrán lugar fuera del horario lectivo tales como: Cine, teatro, canciones españolas etc...
Derechos económicos: 23.000 pts. periodo de 1 mes, 63.000 pts. periodo de 3 meses. Estas cantidades incluyen el derecho a asistir a todas las actividades culturales que tengan lugar en la Universidad.

Edad mínima de inscripción:
14 años.
Titulaciones previas exigidas:
Ninguna.
Nivel de conocimientos de
español: No es necesario nivel
previo dado que el primer día
del curso se efectuarán las
correspondientes pruebas de
clasificación para determinar el
nivel de los alumnos.

Horarios: Desde las 9 hasta las 13 horas
de la mañana

**Certificados o
Diplomas que
pueden
obtenerse:**

Certificado de Asistencia para
aquellos alumnos que lo
deseen y no hayan faltado a
más de tres clases. Diploma
con calificación para los
alumnos que superen la
prueba.

Alojamiento: La Universidad puede
gestionar para los alumnos
que lo soliciten los siguientes
tipos de alojamiento: Hoteles,
Pensiones, Residencias, Pisos
con estudiantes españoles,
Estancia con familias
salmantinas.

Información: Universidad Pontificia
Cursos de Lengua y Cultura
Españolas
Apartado 541
37080 Salamanca (España)
Tel. (923) 21 83 16

Denominación: **Curso Intensivo de
Lengua Española.**

Organiza: Universidad de Salamanca.

**Inicio y
término:** 6 a 31 de julio de 1987.
3 a 28 de agosto de 1987.
1 a 29 de septiembre de 1987.

Temario: Curso teórico-práctico de
Lengua Española.
Conversación y práctica oral.
Composición y ampliación de
vocabulario. Opcionales:
Laboratorio, Comentario de
textos, traducción inversa,
Español empresarial.. Tutorías
de conversación.

**Otras
actividades:** Recitales de Música, Danza y
teatro. Ciclo de cine español
actual. Excursiones a Segovia,
El Escorial, Toledo, Avila, etc.

Inscripción: Número de plazas: 48.
Máximo de alumnos por clase:
6-8.
Total de horas lectivas: 120
Derechos económicos: 90.000
pts. (incluidos libros, material y
tertulia).
Edad mínima de inscripción:
17 años.
Titulaciones previas exigidas:
No se exige titulación previa.
Nivel de conocimientos de
español: Hay tres niveles de
acuerdo con los conocimientos
previos.

Horarios: De 9 a 1330 horas y tutorías
por la tarde.

**Certificados o
Diplomas que
pueden
obtenerse:**

Asistencia, Aptitud y Diploma
de Lengua Española (sólo nivel
superior).

Alojamiento: Colegios Mayores. Familias.

Información: Curso Internacional de la
Universidad de Salamanca
Patio de Escuelas, 2
37008 Salamanca
Tel. (923) 21 66 89

Denominación: **Curso Superior de
Filología Hispánica.**

Organiza: Universidad de Salamanca.

**Inicio y
término:** Del 6 al 31 de julio.

Temario: Cuatro cursos monográficos
sobre los siguientes temas:
Cervantes y la creación de la
novela. La lengua en los
medios de comunicación
social. Cinco novelas
contemporáneas: "La Colmena
(Cela); "Las ratas" (Delibes)
"Tiempo de Silencio" (Martín
Santos); "El Jarama (Sánchez
Ferlosio); y "Retahilas" (Martín
Gaité). Tres poetas
hispanoamericanos: Gabriela
Mistral, César Vallejo y Pablo
Neruda.

**Otras
actividades:** Recitales de Música, Danza y
Teatro. Ciclo de Cine español
actual. Excursiones a Segovia,
El Escorial, Toledo, Avila, etc.

Inscripción: Número de plazas: 90.
Máximo de alumnos por clase:
90.
Total de horas lectivas: 60.
Derechos económicos: 33.000
ptas. el curso completo; 11.000
ptas. cada uno de los cursos
monográficos.
Edad mínima de inscripción:
20 años.
Titulaciones previas exigidas:
Licenciados en Facultades
Humanísticas o estudiantes de
Licenciatura en Filología
Hispánica o Románica.
Nivel de conocimientos de
español: Dominio fluido del
uso oral y escrito.

Horarios: De 10 a 13 horas.

**Certificados o
Diplomas que
pueden
obtenerse:** Asistencia, Diploma Lengua

Española, Diploma en Filología
Hispánica.

Denominación: **Curso Superior de
Filología Hispánica.**

Alojamiento: Colegios Mayores. Familias

Organiza: Universidad de Salamanca.

Información: Cursos Internacionales de la
Universidad de Salamanca
Patio de Escuelas, 2
37008 Salamanca
Tel. (923) 21 66 89

**Inicio y
término:** Del 3 al 28 de agosto de 1987.

Temario: La poesía de Quevedo. Lengua
y política en la España
contemporánea. La Guerra
Civil y la literatura española. La
Lengua poética del
modernismo.

**Otras
actividades:** Recitales de música, danza y
teatro. Ciclo de cine español
actual. Excursiones a Segovia,
El Escorial, Toledo, Avila, etc.

Inscripción: Número de plazas: 90.
Máximo de alumnos por clase:
90.

Total de horas lectivas: 60.
Derechos económicos: 33.000
pts. el curso completo; 11.000
pts. cada uno de los cursos
monográficos.

Edad mínima de inscripción:
20 años.

Titulaciones previas exigidas:
Licenciados en Facultades
Humanísticas o estudiantes de
Licenciatura en Filología
Hispánica o Románica.
Nivel de conocimientos de
español: Dominio fluido del
uso oral y escrito.

Horarios: De 10 a 13 horas.

**Certificados o
Diplomas que
pueden
obtenerse:**

Asistencia, Diploma Lengua
Española, Diploma en Filología
Hispánica.

Alojamiento: Colegios Mayores. Familias.

Información: Cursos Internacionales de la
Universidad de Salamanca
Patio de Escuelas, 2
37008 Salamanca
Tel. (923) 21 66 89

Denominación: **Curso Especial para profesores de Español.**

Organiza: Universidad de Salamanca.

Inicio y término: 6 al 31 de julio de 1987.
3 al 28 de agosto de 1987.

Temario: Curso Superior de Lengua Española (20 horas). Metodología de la Enseñanza del Español (20 horas). Composición avanzada (8 horas). Conversación y práctica fonética (12 horas). Seminario de Didáctica (12 seminarios de 90 minutos).

Otras actividades: Recitales de Música, Danza y Teatro. Ciclos de Cine español actual. Excursiones a Segovia, el Escorial, Toledo, Avila, etc.

Inscripción: Número de plazas: 60.
Máximo de alumnos por clase: 20 en prácticas y seminarios.
Total de horas lectivas: 78.
Derechos económicos: 40.000 pts.
Edad mínima de inscripción: 23 años.
Titulaciones previas exigidas: Acreditación de ser profesor de español en cualquier centro de enseñanza de un país extranjero.
Nivel de conocimientos de español: Dominio fluido del uso oral y escrito.

Horarios: De 9 a 13 horas.

Certificados o Diplomas que pueden obtenerse:

Asistencia y Aptitud.

Alojamiento: Colegios Mayores. Familias.

Información: Cursos Internacionales de la Universidad de Salamanca
Patio de Escuelas, 2
37008 Salamanca
Tel. (923) 21 66 89

SANTANDER

Denominación: **Curso General de Lengua y Cultura Españolas para Extranjeros.**

Organiza: Universidad Internacional Menéndez Pelayo.

Inicio y término: Del 3 al 29 de agosto de 1987.

Temario: Clases prácticas (Fonética, Vocabulario, y Gramática). Nivel elemental Prácticas de Laboratorio (solamente nivel elemental). Clases de Conversación. Niveles medio y superior: Clases prácticas (conversación, redacción y lectura comentada de textos). Gramática del Español Moderno y Literatura Española.

Otras actividades: Canciones Populares Españolas. Ciclos de Cine Español. Teatro. Conciertos. Tertulias y Coloquios. Competiciones deportivas. Bailes Populares Españoles. Excursiones: Santillana del Mar, Potes, Burgos, Puente Viesgo...

Inscripción: Número de plazas: ilimitadas.
Máximo de alumnos por clase: máximo 20 alumnos. Se tiende a grupos más pequeños.
Total de horas lectivas: 7 horas diarias de lunes a viernes, más 3 horas sábados por la mañana, hacen un total de 38 horas. 152 horas al Curso.
Derechos económicos: Inscripción: 33.000 Pts. Alojamiento: 60.000 Pts. (pensión completa). Residencia Universitaria.
Edad mínima de inscripción: 17 años.
Titulaciones previas exigidas: No se exige titulación previa.
Nivel de conocimientos de español: Ninguno.

Horarios: De 9 a 12 horas, de lunes a sábado.
De 4 a 7 horas, de lunes a viernes.

Certificados o Diplomas que pueden obtenerse:

Certificado de asistencia: con un mínimo de 40 horas de clase. Certificado de aprovechamiento: Para alumnos de nivel elemental. Certificado de Aptitud. Diploma de Estudios Hispánicos.

Alojamiento: En Residencias Universitarias con régimen de pensión completa. En familias: deberán solicitar la lista con los precios y condiciones.

Información: Universidad Internacional Menéndez Pelayo
Isaac Peral s/n. Antiguo Instituto Psicotécnico.
28040 Madrid.
Tels. 449 50 00 Ext. 222 / 449 74 99

Denominación: Lengua y Cultura Española para Extranjeros (Curso intensivo).

Organiza: Universidad Internacional Menéndez Pelayo.

Inicio y término: Del 6 de julio al 1 de agosto de 1987.

Temario: Clases Prácticas. (Fonética, Vocabulario, y Gramática). Nivel elemental. Prácticas de Laboratorio (solamente nivel elemental) Clases de conversación (nivel elemental). Clases Prácticas (conversación, traducción, redacción y lectura comentada de textos). Nivel Medio y Superior. Gramática del Español Moderno y Literatura Española.

Otras actividades: Canciones Populares Españolas. Ciclos de Cine Español. Teatro. Conciertos. Tertulias y Coloquios. Competiciones deportivas. Bailes Populares Españoles. Excursiones: Santillana del Mar, Potes, Burgos, Puente Viego...

Inscripción: Número de plazas: ilimitadas.
Máximo de alumnos por clase: 20 alumnos máximo.
Total de horas lectivas: 7 horas diarias de lunes a viernes. 3 horas sábado mañana. 152 horas al curso.
Derechos económicos:
Matrícula: 33.000 pts.
Alojamiento: 60.000 pts. (pensión completa). Residencia Universitaria.
Edad mínima de inscripción: 17 años.
Titulaciones previas exigidas: No se exige titulación previa.
Nivel de conocimientos de español: Ninguno.



SANTIAGO DE COMPOSTELA (La Coruña)

Horarios: De 9 a 12 de lunes a sábado.
De 4 a 7 de lunes a viernes.

Certificados o Diplomas que pueden obtenerse:

Certificado de asistencia: Con un mínimo de 40 horas de clase. Certificado de Aprovechamiento: Alumnos de nivel elemental. Certificado de Aptitud. Diploma de Estudios Hispánicos.

Alojamiento: En Residencias Universitarias con régimen de pensión completa. Con familias: Deberán solicitar lista con precios y condiciones.

Información: Universidad Internacional Menéndez Pelayo
Isaac Peral s/n
Antiguo Instituto Psicotécnico.
28040 Madrid.
Tels. 449 50 00 Ext.
222 / 449 74 99

Denominación: Lengua y Cultura Españolas para Extranjeros (XLV).

Organiza: Facultad de Filología.

Patrocina: Universidad de Santiago de Compostela.

Inicio y término: 1-28 de julio de 1987.

Temario: Enseñanza y práctica de la Lengua Española en tres niveles: elemental, medio y superior.

Otras actividades: Lecciones sobre arte, geografía, historia, literatura, etc. españolas y gallegas. Visitas guiadas; excursiones por Galicia; cine español en vídeo; aprendizaje de canciones populares.

Inscripción: Número de plazas: 150.
Máximo de alumnos por clase: 15.
Total de horas lectivas: 23 semanales.
Derechos económicos: 23.000 pts.
Edad mínima de inscripción: 16 años cumplidos.
Titulaciones previas exigidas: No se exige titulación previa.
Nivel de conocimientos de español: no se precisan.

Horarios: De 09.30 a 13.45. 16.30 a 17.30. Sábados libres (día fijado para excursiones).

Certificados o Diplomas que pueden obtenerse:

De asistencia. De suficiencia, después de realizar examen final.

- Alojamiento:** En residencia universitaria (Burgo de las Naciones), y en casas particulares y pensiones. Se facilita lista de alojamiento a quien la solicite.
- Denominación:** **Curso Intensivo de Español para Extranjeros (XLV).**
- Organiza:** Facultad de Filología.
- Patrocina:** Universidad de Santiago de Compostela.
- Información:** Secretaría de Cursos para Extranjeros
Facultad de Filología
Universidad de Santiago de Compostela
E-15703 Santiago
- Inicio y término:** 3 al 24 de septiembre de 1987.
- Temario:** Enseñanza y práctica de la Lengua Española en tres niveles: elemental, medio y superior.
- Otras actividades:** Visita guiada a la ciudad; cine español en vídeo.
- Inscripción:** Número de plazas: 100.
Máximo de alumnos por clase: 12.
Total de horas lectivas: 20 semanales.
Derechos económicos: 18.000 pts.
Edad mínima de inscripción: 16 años cumplidos.
Titulaciones previas exigidas: No se exige titulación previa.
Nivel de conocimientos de español: no se precisan.
- Horarios:** De 09.30 a 14.00 horas.
- Certificados o Diplomas que pueden obtenerse:** De suficiencia, después de haber realizado examen final.
- Alojamiento:** En residencia universitaria (Burgo de las Naciones), y en casas particulares y pensiones. Se facilita lista de alojamientos a quien la solicite.
- Información:** Secretaría de Cursos para Extranjeros
Facultad de Filología
Universidad de Santiago de Compostela (La Coruña)
E-15703 Santiago

SEVILLA

Denominación: **Curso de Otoño para Extranjeros.**

Organiza: Universidad de Sevilla.

Patrocina: Facultades de Filología y de Geografía e Historia.

Inicio y término: Del 1 al 26 de septiembre 1987

Temario: Lengua Española, Literatura Española, Historia de España, Geografía, Antropología, Música y Arte relacionadas especialmente con Andalucía.

Otras actividades: Conferencias, visitas a museos, monumentos y lugares artísticos de Sevilla. Excursiones artísticas a Córdoba, Arcos, La Rábida y lugares colombinos.

Inscripción: Número de plazas: ilimitado. Máximo de alumnos por clase: unos 20. Total de horas lectivas: 4 horas diarias de lunes a viernes. Derechos económicos: 20.000 pts. más 5000 pts. por las excursiones que son voluntarias. Edad mínima de inscripción: 17 años cumplidos. Titulaciones previas exigidas: No se exige titulación previa. Nivel de conocimientos de español: básico.

Horarios: Por la mañana de 9:30 a 11:30 las clases de lengua española; de 12 a 13:30 conferencias sobre los diversos temas. Por las tardes conferencias o visitas de Arte.

Certificados o Diplomas que pueden obtenerse:

Certificado de Lengua española o de asistencia.

Alojamiento: En pensiones, casas particulares y hoteles, por cuenta del alumno.

Información: Secretaría de las Facultades de Filología y Geografía e Historia
Cursos de extranjeros
Doña María de Padilla s/n
41004 Sevilla

TOLEDO

Denominación: **Curso de Verano para Extranjeros.**

Cardenal Lorenzana, 1
45002 Toledo (España)
Tel. (925) 22 63 50

Organiza: Universidad de Castilla-La Mancha (Colegio Universitario de Toledo).

Inicio y término: Del 1 al 31 de julio.
del 3 al 28 de agosto.

Temario: Lengua Española I y II
Literatura Española
H^a de España
H^a del Arte Español
Geografía Española

Otras actividades: Lecciones itinerantes a Toledo y otras ciudades próximas a esta. Visita comarca típica castellano-manchega, etc.

Inscripción: Número de plazas: 60.
Máximo de alumnos por clase: 20 a 30.
Total de horas lectivas: 90.
Derechos económicos: a)
Matrícula del curso 35.000 pts.
b) Alojamiento en régimen de pensión completa 40.000 pts.
Edad mínima de inscripción: 15 años cumplidos.
Titulaciones previas exigidas: Título de bachiller elemental o superior.
Nivel de conocimientos de español: Elemental al superior

Horarios: De 9 a 14 horas.

Certificados o Diplomas que pueden obtenerse: Diploma de aptitud en Lengua Española y certificado académico de asistencia.

Alojamiento: Residencia Universitaria

Información: Secretaría de los cursos de verano para extranjeros
Colegio Universitario de Toledo

5

Cursos de Otoño

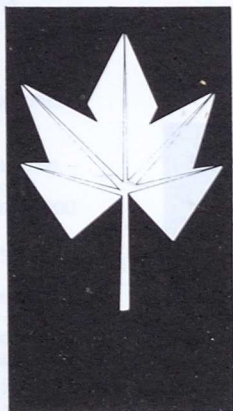

MADRID

Denominación: Curso de Otoño para Extranjeros.

Organiza: Facultades de Filología, Geografía e Historia y Filosofía y Ciencias de la Educación de la Universidad Complutense.

Inicio y término: 1 de octubre-16 de diciembre de 1987.

Temario: Prácticas de Lengua Española. Gramática. Comentario de textos. Conferencias sobre: Literatura Española, Filosofía Española. Historia de España, La España actual, Literatura Hispanoamericana, Música y Folklore españoles, Arte Español, Pensamiento español contemporáneo.

Otras actividades: Visitas culturales, excursiones, cine, etc.

Inscripción: Número de plazas: sin límite.
Total de horas lectivas: 20.
Derechos económicos: 42.000 pts.
Edad mínima de inscripción: 16 años cumplidos.
Titulaciones previas exigidas: No se exige titulación previa.
Nivel de conocimientos de español: elemental, intermedio y superior.

Horarios: De 15.00 a 19.00 horas.

Certificados o Diplomas que pueden obtenerse: Diploma de Cultura Española. Certificado de Lengua Española. Certificado de asistencia.

Alojamiento: Corre por cuenta del alumno.

Información: Secretaría de los Cursos para Extranjeros

Facultad de Filosofía y Letras
(Edificio A)
Universidad Complutense
Ciudad Universitaria
28040 Madrid (España)

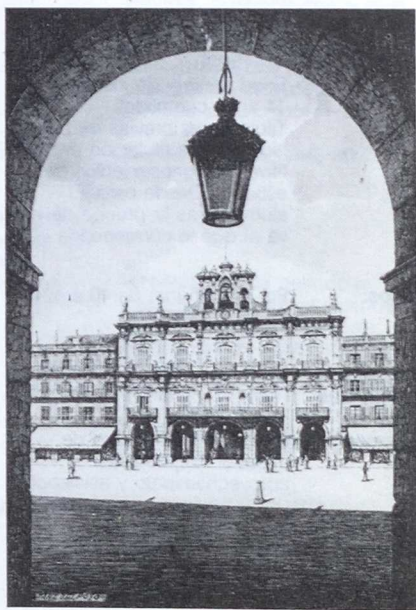

MÁLAGA

Denominación: **Curso Semiintensivo de Español para Extranjeros.**

Información: Departamento de Español
Escuela Oficial de Idiomas
Pº de Martiricos, 24
29009 Málaga

Organiza: Escuela Oficial de Idiomas.

Inicio y término: De la 1ª semana de octubre hasta la última de enero.

Temario: 4 niveles de enseñanza comunicativa: 1º Principales absolutos. 2º Elemental. 3º Intermedio-avanzado. 4º Avanzado-superior

Otras actividades: Proyecciones de películas, conferencias, visitas...

Inscripción: Número de plazas: 25-30 por clase. 4 grupos.
Total de horas lectivas: 2 horas diarias. Aproximadamente 125 horas.
Derechos económicos: 1º: 5000; 2º: 8500; 3º: 11.500 y 4º: 15.000
Edad mínima de inscripción: 14 años cumplidos.
Titulaciones previas exigidas: No se exige titulación previa.
Nivel de conocimientos de español: Desde cero. El alumno, tras la prueba de nivel va al que le corresponda.

Horarios: Por la mañana: de 10 a 12 y de 12 a 14.

Certificados o Diplomas que pueden obtenerse: Certificado de aptitud de español. Diploma de aprovechamiento y asistencia.

Alojamiento: Aunque la Escuela no busca alojamiento, informa y asesora sobre zonas, posibilidades...



SALAMANCA

Denominación: **Cursos Intensivos de Lengua y Cultura Españolas para Extranjeros.**

Organiza: Universidad Pontificia de Salamanca.

Inicio y término: 6-30 octubre, 3-27 noviembre, 30 noviembre-23 diciembre.

Temario: 4 horas al día, dedicadas a los siguientes temas: 2 horas diarias de clases teórico prácticas de Lengua Española, 1 hora diaria de conversación, 1 hora diaria dedicada a lo largo del curso a los siguientes temas: Traducciones inversas, comentarios de texto, Español Técnico, Español Comercial, Modismos, Literatura Española Contemporánea (García Lorca, Machado, Alberti, Salinas, Cela, Delibes, Fernández Santos, etc). Literatura Hispanoamericana (García Márquez, Vargas Llosa, Borges, Rulfo, etc.).

Otras actividades: Conferencias sobre temas culturales de interés como : Arte Español, Historia Española, Literatura Española, Política Española, Coloquios con estudiantes españoles, Excursiones a las ciudades de interés histórico próximas a Salamanca, Actividades musicales, Poesía, Teatro, Visitas guiadas a la ciudad, Proyección de las películas españolas: Bodas de Sangre y Carmen, de Carlos Saura; La Colmena y Los Santos Inocentes, de Mario Camús; El Sur, de Víctor Erice; El Nido, de Jaime de Armiñán y otras.

Inscripción: Número de plazas: ilimitado. Máximo de alumnos por clase:

Será aproximadamente de 15 no excediendo nunca de 20 en el nivel elemental ni de 25 en los niveles medio y avanzado. Total de horas lectivas: 80 horas por período más las dedicadas a diversas actividades culturales que tendrán lugar fuera del horario tales como: Cine, Teatro, Canciones Españolas etc... Derechos Económicos: 23.000 pts. período de 1 mes, 63.000 pts. período de 3 meses. Estas cantidades incluyen el derecho de asistencia gratuita a todas las clases impartidas en la Universidad para alumnos españoles. Edad mínima de inscripción: 14 años. Titulaciones previas exigidas: Ninguna. Nivel de conocimientos de español: No es necesario nivel previo dado que le primer día del curso se efectúan las correspondientes pruebas de clasificación para determinar el nivel de los alumnos

Horarios: Desde las 16 h. hasta las 20 h. de la tarde.

Certificados o diplomas que pueden obtenerse Al finalizar cada período la Universidad Pontificia extenderá un certificado de asistencia para aquellos alumnos que lo deseen y no hayan faltado a más de tres clases, y Diploma con calificación para los alumnos que superen la prueba.

Alojamiento: La universidad puede gestionar para los alumnos que lo soliciten los siguientes tipos de alojamiento: Hoteles, Pensiones, Residencias, Pisos



con estudiantes españoles. Estancia con familias salmantinas. El precio de los mismos oscila entre 1.100 y 1500 pts día aproximadamente (desayuno, comida, cena y habitación) y 400 pts. aproximadamente (habitación con derecho a cocina).

Información: Universidad Pontificia
Cursos de Lengua y Cultura Españoles
Apartado 541
37080 Salamanca (España)
Tel. (923) 21 83 16

Observaciones: Los cursos serán mensuales con una duración de 4 semanas cada período y existiendo la posibilidad de hacer varios cursos ya que están estructurados en diversos niveles. La Enseñanza será impartida por profesores especializados (Doctores y Licenciados en Filología Románica y Filología Hispánica). Los alumnos tienen derecho a asistir a todas las actividades Culturales que tienen lugar en la Universidad y a la entrada y utilización de las diversas bibliotecas de la Universidad Pontificia. En determinados meses y a petición del alumnado, se imparten cursos especiales de español comercial, español técnico publicitario, español para intérpretes. Por su carácter optativo, no existen fechas previas concretas.

Denominación: Curso Superior de Filología Hispánica.

Organiza: Universidad de Salamanca.

Inicio y término: Otoño: 13 de octubre a 11 de diciembre de 1987.

Temario: Curso Superior de Lengua Española (40 horas). Cursos Monográficos de Literatura Española (30 horas). Cursos Monográficos de Lingüística Española (30 horas). Cursos complementarios de Historia e Historia del arte (20 horas).

Otras actividades: Excursiones y visitas artísticas

Inscripción: Número de plazas: 50.
Máximo de alumnos por clase: 50.
Total de horas lectivas: 120 horas.
Derechos económicos: 45.000 pts.
Edad mínima de inscripción: 20 años.
Titulaciones previas exigidas: Licenciados universitarios o estudiantes de los últimos cursos de Filología Románica o Hispánica
Nivel de conocimientos de español: Dominio fluido del uso oral y escrito.

Horarios: De 4 a 8 de la tarde.

Certificados o Diplomas que pueden obtenerse: Certificado de asistencia y aptitud. Diploma de Filología Hispánica.

Alojamiento: Familias.

Información: Secretaría de la Facultad de Filología
Pza. de Anaya, s/n
37001 Salamanca
Tel. (923) 21 65 74



Denominación: **Curso de Lengua y Cultura Españolas.**

Organiza: Universidad de Salamanca.

Inicio y término: Otoño: 13 de octubre a 12 de diciembre de 1987.

Temario: Clases teórico-prácticas de Lengua Española (100 horas).
Cultura y Civilización de la España contemporánea (50 horas).

Otras actividades: Excursiones y visitas artísticas, además de las actividades culturales normales de la Universidad.

Inscripción: Número de plazas: 75.
Máximo de alumnos por clase: 15-20.
Total de horas lectivas: 150.
Derechos económicos: 50.000 pts. (incluidos libros y material)
Edad mínima de inscripción: 17 años.
Titulaciones previas exigidas: No se exige titulación previa.
Nivel de conocimientos de español: Hay tres niveles, de acuerdo con los conocimientos previos de los alumnos.

Horarios: De 4 a 7 de la tarde.

Certificados o Diplomas que pueden obtenerse:

Asistencia y Aptitud.

Alojamiento: Familias.

Información: Cursos Internacionales de la Universidad de Salamanca
Patio de Escuelas, 2
37008 Salamanca
Tel. (923) 21 66 89

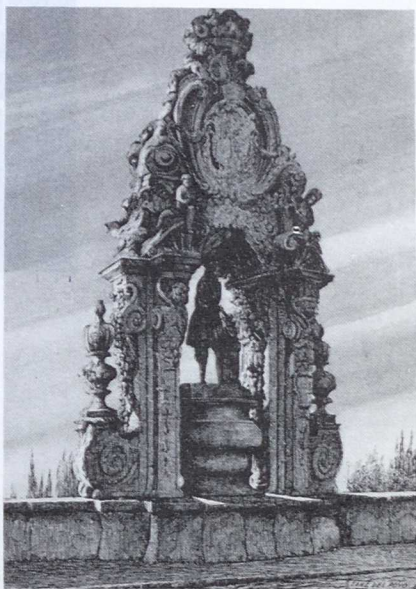

6

Cursos de Invierno

21 de octubre 1985 a 20 de febrero de 1987

Lenguas españolas y literaturas españolas del siglo XX

Cursos monográficos de: "Corrección lingüística", "Lecturas y comentarios", "Exposición de la obra", "Lecturas de la obra", "Problemas de crítica literaria y lingüística", "Conferencias de expertos".

El curso de invierno tendrá un carácter de continuidad con el curso de verano. El número de plazas es limitado. El curso de invierno tendrá un carácter de continuidad con el curso de verano. El número de plazas es limitado. El curso de invierno tendrá un carácter de continuidad con el curso de verano. El número de plazas es limitado.

Del 11 a 20 de febrero de 1987. El curso de invierno tendrá un carácter de continuidad con el curso de verano. El número de plazas es limitado.

El curso de invierno tendrá un carácter de continuidad con el curso de verano. El número de plazas es limitado.

El curso de invierno tendrá un carácter de continuidad con el curso de verano. El número de plazas es limitado.



MADRID

Denominación: "Curso Intensivo de Invierno".

Organiza: Escuela Oficial de Idiomas.

Patrocina: Ministerio de Educación y Ciencia.

Inicio y término: 20 de octubre 1986 a 20 de febrero de 1987.

Temario: Lengua española y literatura española del siglo XX.

Otras actividades: Cursos monográficos de: "Corrección fonética" "Lectura y conversación"; "Expresión escrita" "Léxico español"; Proyecciones de cortometrajes culturales y largometrajes literarios. Conferencias-coloquios.

Inscripción: Fotocopia del pasaporte.
Permiso de residencia (países no pertenecientes a la CEE) y 3 fotografías.
Número de plazas: 1.085.
Máximo de alumnos por clase: 35.
Total de horas lectivas: 125.
Derechos económicos:
Antiguos alumnos: 3.550 pts.
Nuevos alumnos de primer curso: 5.140 pts.
Edad mínima de inscripción: 14 años.
Titulaciones previas exigidas:
No se exige titulación previa.
Nivel de conocimientos de español: Pueden comenzar en primer curso sin ningún conocimiento de español o realizar un examen de clasificación para acceder a un curso avanzado.

Horarios: De 9 a 20 horas, sin interrupción (2 horas diarias de lunes a viernes)

Certificados o Diplomas que pueden obtenerse:

Certificado de aptitud.

Alojamiento: El centro no dispone de alojamiento.

Información: "Departamento de Español para Extranjeros"
Escuela Oficial de Idiomas
Jesús Maestro s/n
28003 Madrid (España)

Observaciones: Deben enviar cupón respuesta internacional. Si desean recibir el programa deberán adjuntar 200 pts. o su equivalente en la moneda de su país.



Denominación: **Curso de Invierno para Extranjeros.**

Facultad de Filosofía y Letras
(Edificio A)
Universidad Complutense
Ciudad Universitaria
28040 Madrid (España)

Organiza: Facultades de Filología,
Geografía e Historia y Filosofía
y Ciencias de la Educación de
la Universidad Complutense

Inicio y término: Del 8 de enero al 17 de marzo
de 1988.

Temario: Prácticas de Lengua Española,
Gramática, Comentario de
Textos, Conferencias sobre:
Literatura Española, Filosofía
Española, Historia de España,
La España actual, Literatura
hispanoamericana, Música y
Folklore españoles, Arte
Español, Pensamiento español
contemporáneo.

Otras actividades: Visitas culturales, excursiones,
cine, etc.

Inscripción: Número de plazas: sin límite.
Total de horas lectivas: 20
horas semanales.
Derechos económicos: 42.000
pts.
Edad mínima de inscripción:
16 años cumplidos.
Titulaciones previas exigidas:
No se exige titulación previa.
Nivel de conocimientos de
español: Elemental, intermedio
y superior.

Horarios: De 15 a 19 horas, de lunes a
viernes.

Certificados o Diplomas que pueden obtenerse: Diploma de Cultura Española,
Certificado de Lengua
Española. Certificado de
asistencia.

Alojamiento: Corre por cuenta del alumno.

Información: Secretaría de los Cursos para
Extranjeros

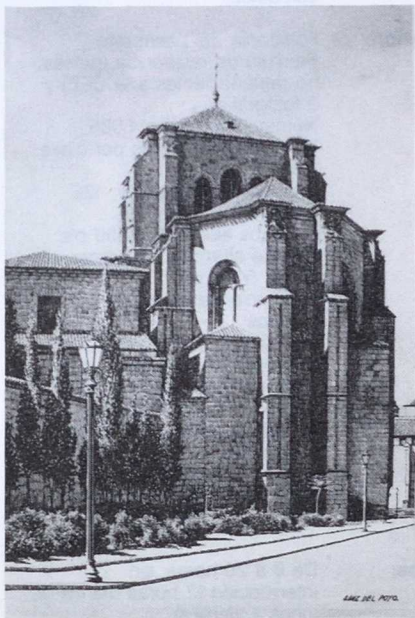

PUERTO DE LA CRUZ

(Tenerife - Islas Canarias)

Denominación: XXXII Curso para Extranjeros.

Organiza: Universidad de la Laguna y el Instituto de Estudios Hispánicos de Canarias.

Patrocina: Universidad de la Laguna y el Excmo. Ayuntamiento de Puerto de la Cruz.

Inicio y término: Del 15 de enero al 15 marzo 1987.

Temario: Curso de Lengua Española y Ciclos monográficos sobre Cultura Española.

Inscripción: Número de plazas: ilimitado.
Máximo de alumnos por clase: 25.
Total de horas lectivas: 90 horas aproximadamente.
Derechos económicos: 20.000 pts.
Edad mínima de inscripción: 18 años cumplidos.
Titulaciones previas exigidas: No se exige titulación previa.
Nivel de conocimientos de español: no se exigen. Se ofrecen tres niveles: elemental, medio y superior.

Horarios: Lengua Española: 17.30 a 19.00 horas. Conferencias: 19.00 a 20.00 horas

Certificados o Diplomas que pueden obtenerse:

Diploma de asistencia (no teniendo más de cinco faltas de asistencia no justificadas).
Diploma de suficiencia en Lengua Española (Examen optativo).

Alojamiento: No se ofrece alojamiento.

Información: Instituto de Estudios Hispánicos de Canarias
Quintana, 18
Puerto de la Cruz - Tenerife
Islas Canarias

Observaciones: Los alumnos que quieran acceder al examen han de abonar la cantidad de 5.000 pts. por Derecho de Examen



SALAMANCA

Denominación: **Cursos Intensivos de Lengua y Cultura Españolas para Extranjeros.**

Organiza: Universidad Pontificia de Salamanca.

Inicio y término: Del 7 al 31 enero, del 3 al 27 febrero, del 3 al 27 marzo de 1987.

Temario: 2 horas diarias de clase teórico-prácticas de Lengua Española, 1 hora diaria de conversación, 1 hora dedicada a lo largo del curso a los siguientes temas: Español Comercial, Lenguaje Técnico publicitario, Traducción inversa, Traducción simultánea, Comentarios de textos, Literatura Española (García Lorca, Machado, Alberti, Salinas, Cela, Delibes, Fernández Santos, etc.) Literatura Hispanoamericana (García Márquez, Borges, Rulfo, Vargas Llosa, etc.) Política Española actual, La España de las Autonomías.

Otras actividades:

Conferencias sobre: Arte Español, Historia de España, Literatura Española e Hispanoamericana, Política Española, Coloquios con estudiantes españoles, visitas guiadas a los monumentos de la ciudad, Excursiones, proyección de películas españolas (Carmen, Bodas de Sangre, La Colmena etc...) Actividades Musicales: Conciertos y Recitales Poéticos, Actuación de la Tuna, Coro Universitario, Teatro etc...

Inscripción: Número de plazas: ilimitado. Máximo de alumnos por clase:

el número de alumnos será aproximadamente de 15, no excediendo nunca de 20 en el nivel elemental, ni de 25 en los niveles medio y avanzado. Total de horas lectivas: 80 horas por período más las dedicadas a diversas actividades culturales que tendrán lugar fuera del horario lectivo tales como: Cine, Teatro, canciones españolas, etc. Derechos económicos: 23.000 pts. período de 1 mes, 63.000 pts. período de 3 meses. Estas cantidades incluyen el derecho de asistencia gratuita a todas las clases impartidas en la Universidad para alumnos españoles. Edad mínima de inscripción: 14 años cumplidos. Titulaciones previas exigidas: No se exige titulación previa. Nivel de conocimientos de español: no es necesario nivel previo, dado que el primer día del curso se efectúan pruebas de clasificación para determinar el nivel de los alumnos

Horarios: Desde las 16 h. hasta las 20 h. de la tarde.

Certificados o Diplomas que pueden obtenerse:

Al finalizar cada periodo la Universidad Pontificia extenderá un certificado de asistencia para aquellos alumnos que lo deseen y no hayan faltado a más de tres clases. Diploma con calificación para los alumnos que superen la prueba.

Alojamiento: La Universidad puede gestionar para los alumnos que lo soliciten los siguientes tipos de alojamiento: Hoteles, Pensiones, Residencias, Pisos



con estudiantes españoles. Estancia con familias salmantinas. El precio de los mismos oscila entre 1.100 y 1.500 pts. día aproximadamente (desayuno, comida, cena y habitación) y 400 pts. aproximadamente (habitación con derecho a cocina).

Información: Universidad Pontificia
Cursos de Lengua y Cultura Españolas
Apartado 541
37080 Salamanca (España)
Tel. (923) 21 83 16

Observaciones: Los alumnos tienen derecho a asistir a todas las actividades culturales que tienen lugar en la universidad y la entrada y utilización de las diversas bibliotecas de la Universidad Pontificia. Los cursos serán mensuales con una duración de 4 semanas cada período y existiendo la posibilidad de hacer varios cursos ya que están estructurados en diversos niveles. La Enseñanza será impartida por profesores especializados (Doctores y Licenciados en Filología Románica y Filología Hispánica). En determinados meses a petición del alumnado, se imparten cursos especiales de español comercial, español técnico publicitario, español para intérpretes etc... Por su carácter optativo no existen fechas previas concretas.

Denominación: **Curso de Lengua y Cultura Españolas.**

Organiza: Universidad de Salamanca.

Inicio y término: Invierno: 12 de enero a 27 de marzo de 1987.

Temario: Clases teórico-prácticas de Lengua Española (100 horas). Cultura y civilización de la España contemporánea (50 horas).

Otras actividades: Excursiones y visitas artísticas, además de las actividades culturales normales de la Universidad.

Inscripción: Número de plazas: 75.
Máximo de alumnos por clase: 15-20.
Total de horas lectivas: 150.
Derechos económicos: 50.000 pts. (incluidos libros y material)
Edad mínima de inscripción: 17 años cumplidos.
Titulaciones previas exigidas: No se exige titulación previa.
Nivel de conocimientos de español: Hay tres niveles, de acuerdo con los conocimientos previos de los alumnos.

Horarios: De 4 a 7 de la tarde.

Certificados o Diplomas que pueden obtenerse:

Asistencia y aptitud.

Alojamiento: Familias.

Información: Cursos Internacionales de la Universidad de Salamanca
Patio de Escuelas, 2
37008 Salamanca
Tel. (923) 21 66 89



7

Cursos Permanentes

Objeto y término:

El Cuadrante de Estudios e Invest. (CEI) administra los cursos a largo plazo.

Temario:

Constituido en las actividades, especializadas, reguladas por el Reglamento del Consejo de Estudios, con el fin de dar a los estudiantes la oportunidad de obtener créditos académicos durante períodos de un año o más.

Otras actividades:

Proyección de la cultura y valores universitarios.

Inscripción:

Máximo de edad: 35 años de edad.
30 días de haber concluido el curso anterior.
1.500 pesos de inscripción.
Curso 1500 pesos a inscripción.
Cuadrimestre de curso: 14 años de edad.
Taller de cursos permanentes.
Certificado de inscripción permanente.
Cada día de inscripción de curso. Antes de la inscripción se realiza un test de admisión a los alumnos en el curso. Inscripción de curso: 1500 pesos de inscripción. Principales actividades.

Horarios:

Cada día de inscripción y curso por un día, por los días de curso a largo plazo.

BARCELONA

Denominación: Curso Semi-intensivos de Español para Extranjeros.

Organiza: Departamento de Español para Extranjeros.

Patrocina: Escuela Oficial de Idiomas de Barcelona.

Inicio y término: 1.º cuatrimestre de octubre a enero. 2.º cuatrimestre de febrero a junio.

Temario: Centrado en las actividades comunicativas, siguiendo las directrices del Consejo de Europa, con práctica de ejercicios audiovisuales, video laboratorio de idiomas y demás medios de los que dispone la Escuela.

Otras actividades: Proyección de películas, vídeos, conferencias, etc.

Inscripción: Número de plazas: 450.
Máximo de alumnos por clase: 30.
Total de horas lectivas: 130.
Derechos económicos: Ingreso 1.550 (sujeto a modificación).
Curso 3.550 (sujeto a modificación).
Edad mínima de inscripción: 14 años cumplidos.
Titulaciones previas exigidas: Certificado de estudios primarios.
Nivel de conocimientos de español: Antes de la matriculación se realiza un test para clasificar a los alumnos en grupos homogéneos. Se ofrecen 4 niveles. Se admiten principiantes absolutos.

Horarios: Cada día de lunes a viernes; por las mañanas o por las tardes. 2 horas diarias.

Certificados o Diplomas que pueden obtenerse: Papeleta de suficiencia.

Alojamiento: La Escuela no se hace cargo del alojamiento.

Información: Departamento de Español
Escuela Oficial de Idiomas
Av. de las Drassanes s/n
08001 Barcelona
Tel. (93) 329 24 58

Denominación: **Curso de Estudios Hispánicos.**

Información: Secretaría del Curso de Estudios Hispánicos.
Universidad de Barcelona.
08007 Barcelona (España).

Organiza: División I. Ciencias Humanas y Sociales de la Universidad de Barcelona.

Patrocina: Universidad de Barcelona.

Inicio y término: 15 de octubre de 1986 y 31 de mayo de 1987.

Temario: Lengua española. Literatura española. Etnolingüística hispana. Lengua y Cultura catalanas. Español coloquial. Historia de la Lengua española. Geografía de España. Historia General de España. Historia del Arte español.

Inscripción: Número de plazas: Es ilimitado.
Máximo de alumnos por clase: 50.
Total de horas lectivas: 325.
Derechos económicos: Diploma 60.000 pts.; Lengua española 30.000 pts.; cualquier otra materia 10.000 pts. (por todo el curso académico).
Edad mínima de inscripción: No existen topes de edad.
Titulaciones previas exigidas: No se exige titulación.
Nivel de conocimientos de español: Conocimiento suficiente de español para entender.

Horarios: Grupos de 12 a 19 horas, según materias.

Certificados o Diplomas que pueden obtenerse:

Certificado Lengua española (Curso elemental), Certificado de Suficiencia de Lengua española y Diploma de Estudios Hispánicos.

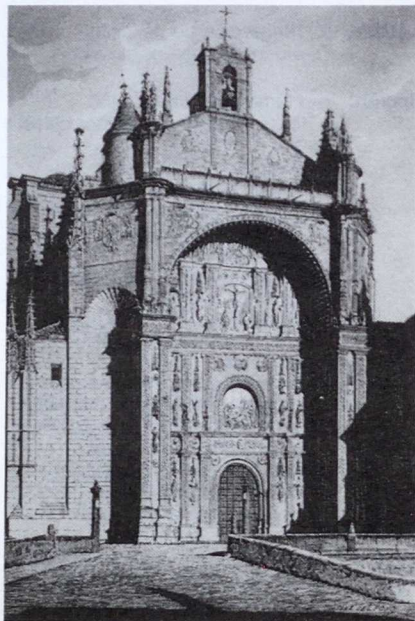

GRANADA

Denominación: Curso de Estudios Hispánicos

Organiza: Cursos para Extranjeros de la Universidad de Granada.

Patrocina: Universidad de Granada.

Inicio y término: Del 13 de octubre de 1986 a 31 de mayo de 1987. Puede realizarse este curso también por cuatrimestre, siendo el primero de la fecha de comienzo al 13 de febrero y el segundo de esta fecha al final.

Temario: Durante todo el curso: Gramática Avanzada, Composición y Conversación, Literatura Española, Historia de España, Historia del Arte Español y Geografía de España.
Durante el primer cuatrimestre solamente: Sintaxis Contrastiva Inglés-Español, Historia de la Música Española, Estructura Sociopolítica de España, Cultura Islámica en España y Poesía Española Contemporánea.
Durante el segundo cuatrimestre: Literatura Hispanoamericana, Culturas Precolombina, La Generación del 98, Actualidad Económica de España, La España de Franco.

Otras actividades: Visitas de arte a monumentos granadinos, viajes culturales a la provincia, enfocados desde la perspectiva artística, geográfica, natural, etc., además de todas las actividades culturales y deportivas que ofrece la Universidad de Granada.

Inscripción: Número de plazas: 100.
Máximo de alumnos por clase:

No existe una limitación tan estricta como en otros cursos de este mismo centro. El número de alumnos por grupo oscila en torno a los treinta, salvo para las clases de conversación en la que hay un máximo de 25.

Total de horas lectivas: 660 horas todo un curso, 330 por cuatrimestre.

Derechos económicos: 2.000 pts. de inscripción. Matrícula 95.000 pts. el curso completo y 50.000 pts. un cuatrimestre.

Edad mínima de inscripción: 16 años.

Titulaciones previas exigidas: Ninguna.

Nivel de conocimientos de español: Avanzado.

Horarios: Mañana, aproximadamente de 09:00 a 13:00 horas, y de tarde de 16:00 a 19:00 horas. Este horario no es el mismo para todos los alumnos pues cubre once asignaturas de las que los alumnos deben elegir seis.

Alojamiento: Por cuenta del alumno.

Información: Secretaría de los Cursos para Extranjeros,
C/ Puentezuelas, 55,
18002 Granada.

Observaciones: También se realizan cursos en distintas fechas a lo largo del año en el Colegio Mayor y Universidad Nacional "Antonio Machado" de Baeza, Jaén.

Denominación: **Curso de Lengua y Cultura Española**

Alojamiento: Por cuenta del alumno.

Organiza: Cursos para Extranjeros de la Universidad de Granada.

Información: Secretaría de los Cursos de Extranjeros.
C/ Puentezuelas, 55.
18002 Granada.

Patrocina: Universidad de Granada.

Inicio y término: Del 15 de septiembre al 10 de octubre 1986. Del 12 de enero al 6 de febrero 1987. Del 18 de mayo al 12 de junio 1987. (Las dos primeras semanas se celebran en Almuñécar, Costa Tropical de Granada).

Temario: Lengua Española. Literatura Española. Historia de España. Geografía. Historia del Arte. Historia de la Música. Textos Periodísticos y Comerciales.

Otras actividades: Visitas a museos, Alhambra, viajes a Córdoba y Sevilla. Los organizados por la Universidad: Ciclos, conferencias, mesas redondas...

Inscripción: Número de plazas: 60.
Máximo de alumnos por clase: 15.
Total de horas lectivas: 80.
Derechos económicos:
Inscripción: 1.500 pts.
Matrícula: 28.500 pts.
Carnet de estudiante: 350.
Edad mínima de inscripción: 16 años.
Titulaciones previas exigidas: Ninguna.
Nivel de conocimientos de español: Avanzado.

Horarios: Aprox. de 09.00 a 13.00 horas.

Certificados o Diplomas que pueden obtenerse:

Un Certificado (asistencia, pago, inscripción...), si se requiere.

Denominación: **Curso Intensivo de Lengua Española**

Organiza: Cursos para Extranjeros de la Universidad de Granada.

Patrocina: Universidad de Granada.

Inicio y término: Para el Curso Académico 86/87:
Tipo A: Del 15 de septiembre al 10 de octubre 1986; del 1 de junio al 26 de abril 1987; del 6 al 31 de julio 1987.
Tipo B: Del 15 de octubre al 19 de diciembre 1986; del 15 de enero al 13 de marzo 1987; del 16 de marzo al 15 de mayo 1987.
Tipo C: Del 17 de agosto 1987

Temario: Lengua Española: Gramática, Composición, Conversación de nivel inicial a perfeccionamiento.

Otras actividades: Visitas a monumentos en Granada. Viajes de estudio por la región y por toda Andalucía.

Inscripción: Número de plazas: Depende del número de preinscripciones, pero suele ser de 60 a 75.
Máximo de alumnos por clase: 15.
Total de horas lectivas: 3, de lunes a viernes.
Tipo A: 60 horas.
Tipo B: 120 horas.
Tipo C: 80 horas.
Derechos económicos:
Tipo A, B, C: 1.500 inscripción.
Tipo A: 25.000 Matrícula.
Tipo B: 36.000 Matrícula.
Tipo C: 27.500 Matrícula.
Edad mínima de inscripción: 16 años.
Titulaciones previas exigidas: Ninguna.
Nivel de conocimientos de español: No se exigen. Hay examen previo.

Horarios: 3 horas diarias, variando según el grupo.

Certificados o Diplomas que pueden obtenerse: Un Diploma y un Certificado de asistencia, pago, inscripción, etc.

Alojamiento: Por cuenta del alumno salvo el curso del 6 al 31 de julio 1987.

Información: Secretaría de los Cursos de Extranjeros.
C/ Puentezuelas, 55.
18002 Granada (España).

MADRID

Denominación: **Curso de Estudios Hispánicos**

Información: Secretaría de los Cursos para Extranjeros. Facultad de Filosofía y Letras (Edificio A). Universidad Complutense. Ciudad Universitaria. 28040 Madrid (España).

Organiza: Universidad Complutense (Facultades de Filología, Geografía e Historia y Filosofía y Ciencias de la Educación).

Inicio y término: Del 13 de octubre de 1987 al 10 de junio de 1988.

Temario: Lengua Española, Literatura Española, Arte Español, Historia del Pensamiento Español, Historia de España, Geografía de España y Comentario estilístico de textos españoles.

Otras actividades: Excursiones, visitas culturales, cine, conferencias.

Inscripción: Número de plazas: Sin límite.
Total de horas lectivas: 18 semanales.
Derechos económicos: 70.000 pts.
Edad mínima de inscripción: 16 años.
Titulaciones previas exigidas: Ninguna.
Nivel de conocimientos de español: Se recomiendan conocimientos a nivel intermedio aproximadamente.

Horarios: De 08.30 a 12.30 horas.

Certificados o Diplomas que pueden obtenerse: Diploma de Estudios Hispánicos. Certificado de Suficiencia. Certificado de asistencia.

Alojamiento: Corre por cuenta del alumno.

MALAGA

Denominación: Cursos Intensivos

Organiza: Cursos para Extranjeros.
Universidad de Málaga.

Patrocina: Universidad de Málaga.

Inicio y término: Cursos de 1 mes (100 horas).
Comienzan el primer día no festivo de cada mes.

Temario: 5 horas diarias de Lengua Española, con clases teóricas y prácticas. Laboratorio: Fonética correctiva.

Otras actividades: Los alumnos podrán sumarse a las actividades culturales organizadas dentro de los Cursos de Estudios Hispánicos o de los Cursos de Verano.

Inscripción: Número de plazas: Indeterminado.
Máximo de alumnos por clase: 6.
Total de horas lectivas: 100 horas mensuales (5 diarias).
Derechos económicos: 50.000 pts. Certificado de Suficiencia: 3.000 pts.
Certificado de Asistencia: 1.000 pts.
Edad mínima de inscripción: 18 años. Menores de 18 y mayores de 16, con autorización paterna.
Titulaciones previas exigidas: Ninguna.
Nivel de conocimientos de español: Principiantes, Medio, Superior.

Horarios: De 08.30 a 13.30 horas.

Certificados o Diplomas que pueden obtenerse:

Certificado de Suficiencia en Lengua Española.

Alojamiento: Colegio Mayor femenino "Arunda". Casas de familias. Apartamentos. Hoteles.

Información: Cursos para Extranjeros. Universidad de Málaga. Apdo. de Correos 310. 29080 Málaga.
Teléf.: (952) 21 40 07.
Telex: 77173 EDUCI E.

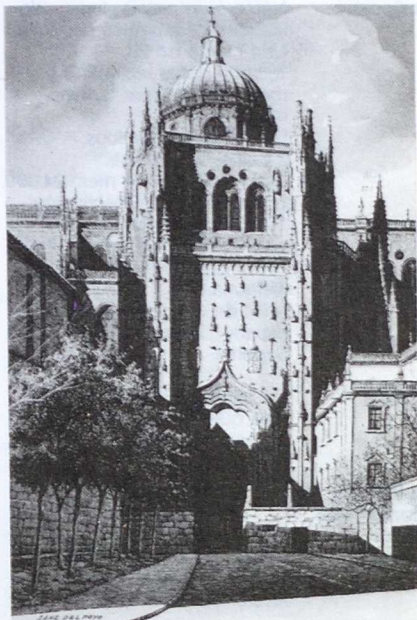

Denominación: "40 Curso de Estudios Hispánicos"

Alojamiento: Casas de familia.
Apartamentos. Hoteles.

Organiza: Cursos para Extranjeros.
Universidad de Málaga.

Información: Cursos para Extranjeros.
Universidad de Málaga.
Apdo. de Correos 310.
29080 Málaga.
Teléf.: (952) 21 40 07.
Telex: 77173 EDUCI E.

Patrocina: Universidad de Málaga.

Inicio y término: Ciclo I: Del 5 de octubre 1987
al 29 de enero 1988.
Ciclo II: Del 1 de febrero al 28
de mayo 1988.

Temario: Lengua Española: Clases
teóricas y prácticas;
laboratorio; fonética correctiva.
Literatura Española: Del siglo
de Oro a la Literatura Española
Contemporánea. Arte:
Panorama general del Arte
Español desde sus orígenes
hasta nuestros días. Geografía:
Geografía física y humana de
España.

Inscripción: Número de plazas: Indefinido.
Máximo de alumnos por clase:
Una media de 20.
Total de horas lectivas: 3 y
media diarias (por término
medio).
Derechos económicos:
2 ciclos: 101.365 pts.
1 ciclo: 59.765. Un mes: 24.000.
Edad mínima de inscripción:
18 años. (o 16, con
autorización paterna).
Titulaciones previas exigidas:
Ninguna.
Nivel de conocimientos de
español: Principiantes, Medio,
Superior.

Horarios: De 16.00 a 19.00 horas (y los
días que haya cursos
especiales, de 16.00 a 20.00
horas).

**Certificados o
Diplomas que
pueden
obtenerse:**

Certificado de Suficiencia:
3.000 pts. Certificado de
Asistencia: 1.000 pts.

OVIEDO (Asturias)

Denominación:	Curso de Invierno de Lengua, Cultura y Civilización Españolas para Extranjeros	español: Elemental o Medio-Superior.
Organiza:	Universidad de Oviedo.	
Inicio y término:	Curso completo del 10 de octubre al 30 de mayo. Dos partes: 1.ª parte: Del 10 de octubre al 15 de febrero. 2.ª parte: Del 15 de febrero al 30 de mayo.	Horarios: De 10.00 a 14.00 horas, mañana. De 16.00 a 18.00 horas, tarde. El viernes sólo mañanas.
Temario:	Comentario lingüístico de textos. Comentario de textos de lenguajes especiales (Banca, Bolsa, Comercio, Economía, Relaciones Internacionales). Economía Española, Cultura Española e Instituciones. Literatura Española e Hispanoamericana, Siglo XX. Historia de España, Siglo XX. Lengua Española. Traducción y español coloquial. Conversación. Cursos optativos: Formación histórica de los pueblos de España. Historia primitiva de Asturias e Historia moderna.	Certificados o Diplomas que pueden obtenerse: Nivel Elemental y Superior de Lengua, Cultura y Civilización Españolas. Constará calificación obtenida y duración del curso.
Otras actividades:	Tres excursiones. Actividades culturales: Teatro, ópera, etc. Actividades deportivas.	Alojamiento: Residencia universitaria. Se facilitará información sobre familias, etc.
Inscripción:	Mayores de 18 años. Número de plazas: 40. Máximo de alumnos por clase: De 15 a 20 máximo. Total de horas lectivas: 22 horas semanales. Derechos económicos: Curso completo: 100.000 pts. Cuatrimestre: 55.000 pts. Edad mínima de inscripción: 18 años. Titulaciones previas exigidas: No se requieren. Nivel de conocimientos de	Información: Curso de Invierno de Español para Extranjeros. Facultad de Filología. Pza. Feijóo, s/n. 33003 Oviedo (Asturias). Teléf.: (985) 21 61 35.

PAMPLONA (Navarra)

Denominación: Curso de Especialistas

Organiza: Instituto de Lengua y Cultura Españolas (ILCE).

Patrocina: Universidad de Navarra.

Inicio y término: Del 16 de febrero al 13 de junio 1987.

Temario: Instituciones políticas españolas. Lingüística Española. Historia de España. Geografía de España. Literatura Española. Actualidad económica española. Gramática Española III.

Otras actividades: Todas las programadas para los estudiantes españoles durante el año académico.

Inscripción: Total de horas lectivas: Consta de 2 partes: a) Teórica: 30 horas por materia. b) Práctica: Realización trabajos escritos bajo la dirección de un profesor de la materia elegida/s por los estudiantes. Derechos económicos: 40.000 pts. por el conjunto del curso o 25.000 pts. por materia. Además: 20.000 pts. por la asignatura "Gramática Española III". Nivel de conocimientos de español: Estudiantes que posean un conocimiento de la lengua que les permita profundizar en el estudio científico de los diferentes aspectos de la cultura española.

Certificados o Diplomas que pueden obtenerse:

La aprobación de cuatro materias anunciadas (examen de la parte teórica y desarrollo

satisfactorio de dos trabajos escritos excepto Gramática Española III) da derecho al Diploma de Estudios Hispánicos.

Información: Secretaría del Instituto de Lengua y Cultura Españolas (ILCE). Edificio Central de la Universidad de Navarra. Pamplona. Teléf.: 25 27 00, ext. 247.

Denominación: **Curso de Lengua y Cultura Españolas**

Organiza: Instituto de Lengua y Cultura Españolas (ILCE).

Patrocina: Universidad de Navarra.

Inicio y término: Del 6 de octubre 1986 al 6 de febrero 1987.

Temario: Gramática Española II. Temas de Actualidad. Introducción a la Literatura española. Arte Español, de Goya a Picasso. España Contemporánea y el mundo. Música y Folklore Españoles.

Otras actividades: Todas las programadas para los estudiantes españoles durante el año académico.

Inscripción: Derechos económicos: 50.000 pts.
Nivel de conocimientos de español: Estudiantes universitarios y preuniversitarios y similares, con un conocimiento básico de español.

Horarios: Gramática y temas de actualidad a razón de cinco horas semanales. Las restantes materias a razón de tres horas semanales.

Información: Instituto de Lengua y Cultura Españolas. Secretaría. Universidad de Navarra. Edificio Central. Teléf.: 25 27 00, ext. 247.

Observaciones: Los alumnos que lo deseen, podrán, además, matricularse en cursos optativos de las diversas Facultades e Institutos de la Universidad de Navarra; la matrícula en las asignaturas elegidas deberá abonarse según las tarifas del correspondiente Centro.

SALAMANCA

Denominación: **Cursos Intensivos de Lengua y Cultura Españolas para Extranjeros.**

Organiza: Universidad Pontificia de Salamanca.

Inicio y término: Del 7 al 31 de enero, del 3 al 27 de febrero, Del 3 al 27 de marzo, del 28 de marzo al 15 de abril, del 5 al 30 de mayo, del 2 al 26 de junio, del 1 al 24 de julio, del 4 al 28 de agosto, del 1 al 25 de septiembre, del 6 al 30 de octubre, del 3 al 27 de noviembre, del 30 de noviembre al 23 de diciembre 1987.

Temario: 4 horas diarias de Lengua y Cultura Españolas: 2 horas al día de clases teórico-prácticas de Lengua Española, 1 hora de Conversación, 1 hora dedicada a lo largo del curso a los siguientes temas: Español Comercial, Comentarios de Textos, Traducción inversa, Traducción simultánea, Lenguaje técnico publicitario, Literatura Española Contemporánea (García Lorca, Machado, Alberti, Salinas, Cela, Delibes, Fernández Santos, etc.) Literatura Hispanoamericana (García Márquez, Vargas Llosa, Borges, Rulfo, etc.) Historia de la Lengua Española, Política Española actual, la España de las Autonomías.

Otras actividades: Conferencias sobre temas de la cultura y la Lengua Española: Historia de España, Arte Español, Literatura Española y Literatura Hispanoamericana, Política Española, Orígenes del

Español, Modalidades lingüísticas regionales, Español coloquial, Español técnico publicitario, etc. Coloquios con estudiantes españoles, Ciclo de Cine Español (Carmen, Bodas de Sangre, Los Santos Inocentes, La Colmena, Las Bicicletas son para el verano, etc.) Visitas a los monumentos de la ciudad, Actividades Musicales, Recitales del Coro Universitario y de la Tuna, Poesía, Teatro Universitario, Excursiones a Madrid, Toledo, Avila, Segovia, Peña de Francia, Valladolid, Zamora, Portugal, etc.

Inscripción:

Máximo de alumnos por clase: El número de alumnos será aprox. de 15, no excediendo nunca de 20 en el nivel elemental ni de 25 en los niveles medio y avanzado. Total de horas lectivas: 80 horas por período más las dedicadas a diversas actividades.

Derechos económicos: 23.000 pts. período de un mes, 63.000 pts. período de 3 meses. Estas cantidades incluyen el derecho de asistencia gratuita a todas las clases.

Edad mínima de inscripción: 14 años.

Titulaciones previas exigidas: Ninguna.

Nivel de conocimientos de español: No es necesario un conocimiento previo dado que el primer día del curso se efectuarán las correspondientes pruebas de clasificación para determinar el nivel de los alumnos.

Horarios:

Julio, agosto y septiembre: De 09:00 a 13:00 horas de la mañana.

Desde octubre hasta junio: de 16:00 a 20:00 horas de la tarde.

Certificados o Diplomas que pueden obtenerse:

Al finalizar cada período la Universidad Pontificia extenderá un certificado de asistencia a aquellos alumnos que lo deseen y no hayan faltado a más de tres clases, y diploma con calificación para los alumnos interesados que superen las pruebas.

Alojamiento:

La Universidad puede gestionar para los alumnos que lo soliciten y para su familia en caso de que les acompañen los siguientes tipos de alojamiento: Hoteles, pensiones, residencias, pisos con estudiantes españoles. Estancia con familias salmantinas. El precio de los mismos oscila entre 1.100 y 1.500 pts. día aprox. (desayuno, comida, cena y habitación) y 400 pts. aprox. (habitación con derecho a cocina).

Información:

Universidad Pontificia de Salamanca. Cursos de Lengua y Cultura Españolas. Apdo. 541. 37080 Salamanca (España). Teléf.: (923) 21 83 16.

Observaciones:

Los Cursos serán mensuales durante todo el año, con una duración de 4 semanas cada período y existiendo la posibilidad de hacer varios cursos ya que están estructurados en diversos niveles. La Matrícula incluye el derecho a asistir a todas las conferencias y otras actividades culturales que tengan lugar en la Universidad y la entrada y utilización de las diversas bibliotecas de la Universidad Pontificia. La enseñanza será impartida por profesores especializados

(Doctores y Licenciados en Filología Románica y Filología Hispánica). En determinados meses, previa petición del alumnado se imparten cursos especiales de español para profesionales o estudiantes de Economía y Comercio, Traductores e Intérpretes, Pilotos, Médicos, Ingenieros, etc., es decir, español técnico para las diversas profesiones.

Denominación: **Curso para la obtención del Diploma de Estudios Hispánicos**

Organiza: Facultad de Filología de la Universidad de Salamanca.

Inicio y término: Octubre - junio (el Curso Académico de los estudiantes españoles).

Temario: Lengua española. Literatura española. Historia de España (dos opciones: Antigua y Media y Mod. y Contemp.) Historia del Arte español (las mismas opciones). Geografía.

Otras actividades: Actividades culturales y deportivas de la Universidad.

Inscripción: Número de plazas: Sin límite. Máximo de alumnos por clase: Según el número de inscripciones y nivel de conocimientos. Total de horas lectivas: 14 horas semanales. Derechos económicos: 100.000 pts. Edad mínima de inscripción: 18 años. Titulaciones previas exigidas: Equivalente a Ingreso en la Universidad. Nivel de conocimientos de español: Conocimientos básicos de español.

Horarios: De 09.00 a 13.00 horas.

Certificados o Diplomas que pueden obtenerse: Diploma de Estudios Hispánicos.

Alojamiento: Diversos, según la opción del alumno. La Facultad puede facilitar alojamiento en familias.

Información: Secretaría de la Facultad de Filología. Pza. de Anaya, s/n. 37001 Salamanca. Teléf.: 21 65 34 y 21 54 06.

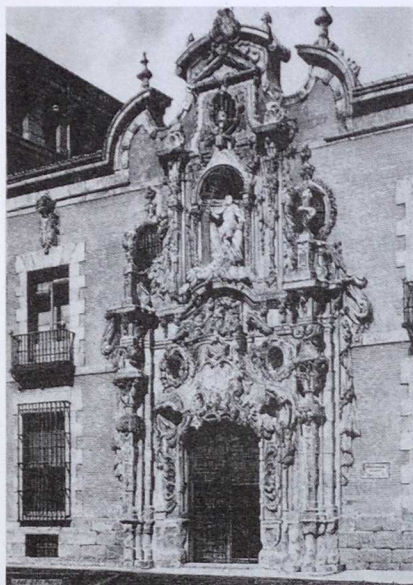

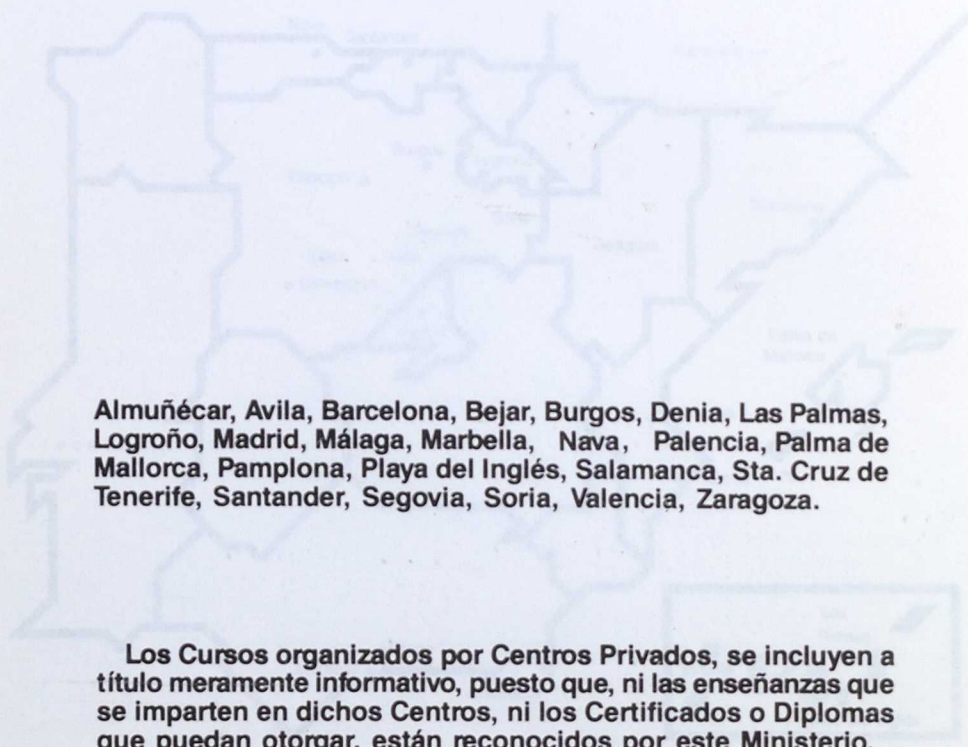
**ORGANIZADOS POR
CENTROS PRIVADOS**

Almuñécar, Avila, Barcelona, Bejar, Burgos, Denia, Las Palmas, Logroño, Madrid, Málaga, Marbella, Nava, Palencia, Palma de Mallorca, Pamplona, Playa del Inglés, Salamanca, Sta. Cruz de Tenerife, Santander, Segovia, Soria, Valencia, Zaragoza.

Los Cursos organizados por Centros Privados, se incluyen a título meramente informativo, puesto que, ni las enseñanzas que se imparten en dichos Centros, ni los Certificados o Diplomas que puedan otorgar, están reconocidos por este Ministerio.

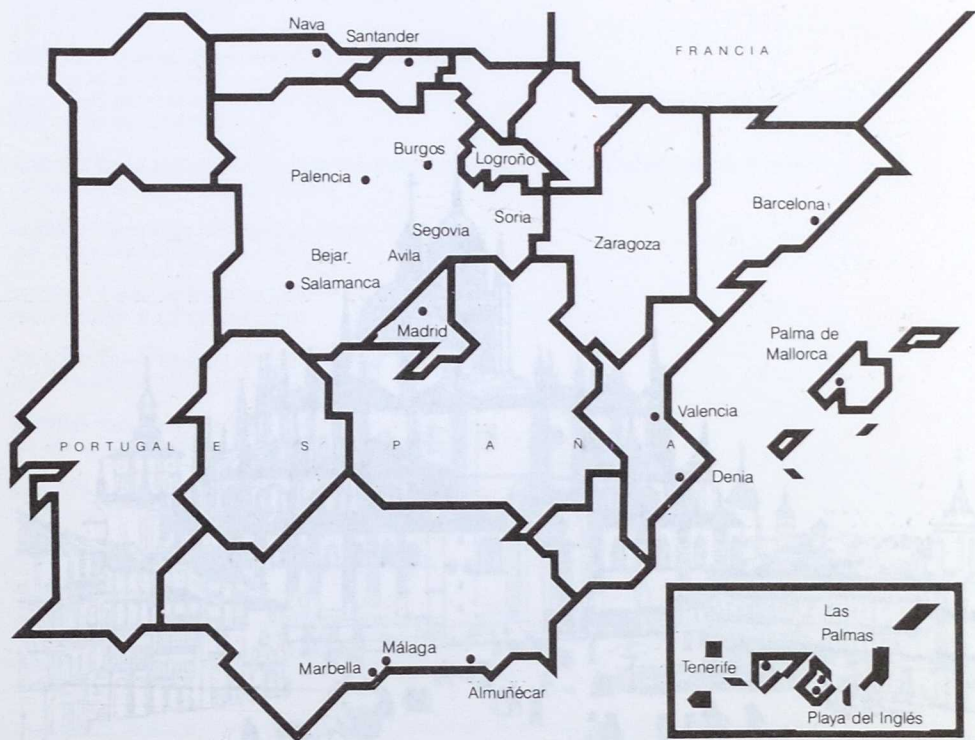
CIUDADES DONDE SE IMPARTEN
CURSOS DE LENGUA Y CULTURA
PARA EXTRANJEROS EN ESPAÑA

MADRID. Censo y Avenencia.

Del 6 al 20 de abril 1867.

Del 4 al 23 de mayo 1867.

Del 1 al 26 de junio 1867.

LAS PALMAS DE GRAN CANARIA. Censo. Instrucción de Regencia para el Censo.

El primer censo de abril 1867.

MADRID. Censo de Lengua y Cultura Española.

Del 6 al 30 de junio 1867.

MADRID. Censo de Principales de Lengua Española.

Del 1 al 30 de abril 1867.

Del 1 al 30 de mayo 1867.

Del 1 al 30 de junio 1867.

MADRID. Censo de Lengua y Cultura Española por Principales, Instrucción Regencia.

Primer día de abril 1867 y junio 1867.

MADRID. Censo de Lengua y Cultura Española.

Del 27 de marzo al 27 de junio 1867.

MADRID. Censo de España General.

Del 5 de mayo al 30 de junio 1867.

MADRID. Censo regular.

Del 1 de mayo 1867.

MADRID. Censo regular.

Del 1 de mayo 1867.

MADRID. Censo regular.

Del 1 de mayo 1867.

MADRID. Censo regular.

Del 1 de mayo 1867.

MADRID. Censo regular.

Del 1 de mayo 1867.

MADRID. Censo regular.

Del 1 de mayo 1867.

MADRID. Censo regular.

Del 1 de mayo 1867.

MADRID. Censo regular.

Del 1 de mayo 1867.

MADRID. Censo regular.

Del 1 de mayo 1867.

MADRID. Censo regular.

Del 1 de mayo 1867.

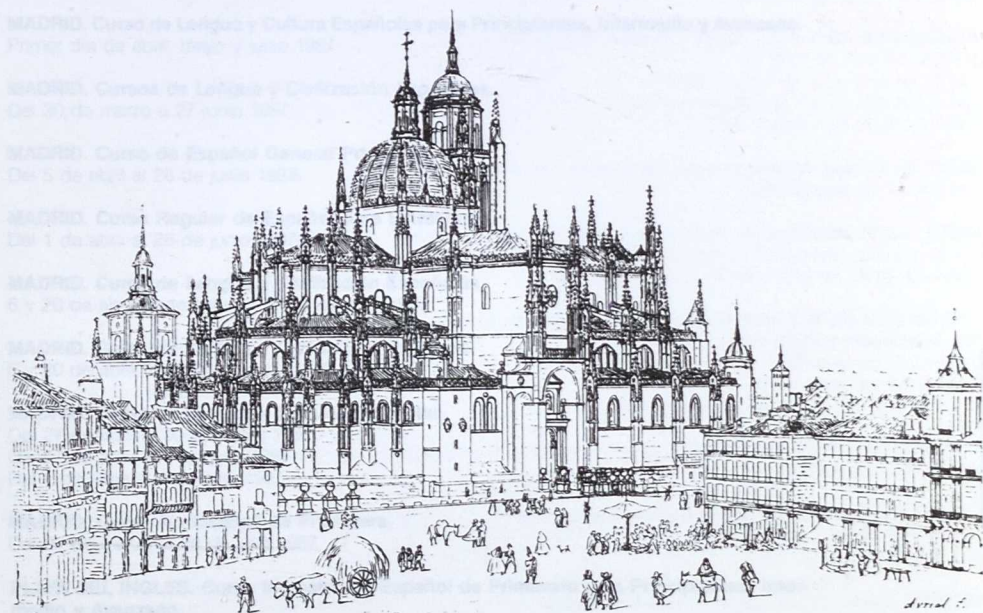

PRIMAVERA

BARCELONA. Curso de Lengua y Cultura Españolas.

Del 13 al 25 de abril 1987
Del 27 de abril al 30 de mayo 1987
Del 27 de abril al 4 de julio 1987
Del 1 de junio al 4 de julio de 1987

BEJAR. Sejour linguistique-Vacances de Paques 87. "Llano Alto".

Del 12 al 25 de abril 1987
Del 19 al 27 de abril 1987

LAS PALMAS DE GRAN CANARIA. Curso Intensivo de Español para Principiantes, Intermedio y Avanzado.

Del 6 al 30 de abril 1987
Del 4 al 29 de mayo 1987
Del 1 al 26 de junio 1987

LAS PALMAS DE GRAN CANARIA. Curso Intensivo de Español para Extranjeros.

El primer lunes de abril 1987

MADRID. Curso de Lengua y Cultura Española.

Del 6 al 30 de junio 1988

MADRID. Curso de Primavera de Lengua Española.

Del 1 al 30 de abril 1987
Del 1 al 30 de mayo 1987
Del 1 al 30 de junio 1987

MADRID. Curso de Lengua y Cultura Españolas para Principiantes, Intermedio y Avanzado.

Primer día de abril, mayo y junio 1987

MADRID. Cursos de Lengua y Civilización Españolas.

Del 30 de marzo a 27 junio 1987

MADRID. Curso de Español General Primavera 88.

Del 5 de abril al 26 de junio 1988

MADRID. Curso Regular de Español para Extranjeros.

Del 1 de abril al 26 de junio 1987

MADRID. Curso de Lengua y Civilización Españolas.

6 y 20 de abril, 4 de mayo y 1, 15, 29 junio 1987

MADRID. Curso de Lengua y Civilización Española.

6 y 20 de abril, 4 de mayo y 1, 15, 29 junio 1987

MADRID. Curso de Lengua y Cultura Españolas.

Del 27 de abril al 30 de mayo 1987
Del 27 de abril al 4 de julio 1987
Del 1 de junio al 4 de julio 1987

MADRID. Curso Audiovisual de Primavera.

Del 30 de marzo al 26 de julio 1987

PLAYA DEL INGLES. Curso Intensivo de Español de Primavera para Principiantes, Intermedio y Avanzado.

Del 6 al 30 de abril 1987
Del 4 al 29 de mayo 1987
Del 1 al 26 de junio 1987

PLAYA DEL INGLES. Cursos Intensivos de Español para Extranjeros.

El primer lunes de abril 1987

SALAMANCA. Curso Trimestral de Primavera de Lengua y Cultura Españolas.

Del 1 de abril al 27 de junio 1987

SALAMANCA. Curso de Pascua.

Del 13 al 25 de abril 1987

VALENCIA. Curso Intensivo de Lengua y Cultura Españolas.

Del 29 de marzo al 27 de junio 1987

Del 12 al 25 de abril 1987

VALENCIA. Curso Intensivo de Primavera para Principiantes, Intermedio y Avanzado.

Primer y tercer lunes de marzo, abril, mayo y junio 1987

Cualquier lunes de abril, mayo y junio 1987

Cualquier lunes de marzo, abril, mayo y junio 1987

VERANO

ALMUÑECAR. Curso Intensivo de Español para Extranjeros: Lengua, Cultura y Civilización.

Del 15 de junio al 15 de octubre 1987

AVILA. Curso de Lengua y Cultura Hispánicas.

Del 5 al 25 de julio 1987

Del 2 al 22 de agosto 1987

BARCELONA. Curso de Lengua y Cultura Españolas.

Del 6 al 25 de julio 1987

Del 27 de julio al 15 de agosto 1987

Del 17 de agosto al 5 de septiembre 1987

Del 7 al 26 de septiembre 1987

BURGOS. Cursos de Verano para Extranjeros "Merimée-de Sebastián".

Del 3 al 27 de Agosto 1987

DENIA. Curso Intensivo de Verano para Principiantes, Intermedio y Avanzado.

Primer y tercer lunes de julio, agosto y septiembre 1987

Cualquier lunes de julio, agosto y septiembre 1987

LAS PALMAS DE GRAN CANARIA. Curso Intensivo de Español de Verano para Principiantes, Intermedio y Avanzado.

Del 6 al 31 de julio 1987

Del 3 al 28 de agosto 1987

Del 31 de agosto al 25 de septiembre 1987

LAS PALMAS DE GRAN CANARIA. Cursos Intensivos de Español para Extranjeros.

El primer lunes de julio 1987

LOGROÑO. Curso de Lengua y Cultura Hispánicas.

Del 5 al 25 de julio 1987

Del 2 al 22 de agosto 1987

MADRID. Curso de Lengua y Cultura Españolas.

Del 3 al 30 de septiembre 1987

MADRID. Curso de Español Cotidiano.

Del 6 al 30 de junio 1988
Del 11 al 29 de julio 1988
Del 3 al 31 de agosto 1988
Del 5 al 30 de septiembre 1988

MADRID. Curso de Lengua y Cultura Española.

Del 11 al 29 de julio 1988
Del 3 al 31 de agosto 1988
Del 5 al 30 de septiembre 1988

MADRID. Curso de Español General.

Del 4 de julio al 30 de septiembre 1988

MADRID. Curso de Verano de Lengua Española.

Del 1 al 30 de julio 1987
Del 1 al 30 de agosto 1987
Del 1 al 30 de septiembre 1987

MADRID. Curso de Lengua y Civilización Españolas Intensivo.

6 de julio al 3 y 31 de agosto 1987

MADRID. Curso de Lengua y Civilización Españolas "Grupo 5".

6 de julio y 3 y 31 de agosto 1987

MADRID. Curso de Perfeccionamiento para Profesores extranjeros de español.

Del 13 de julio al 1 de agosto 1987

MADRID. Curso de Lengua y Cultura Españolas.

Del 6 de julio al 1 de agosto 1987
Del 6 de julio al 29 de agosto 1987
Del 3 al 29 de agosto 1987
Del 31 de agosto al 26 de septiembre de 1987

MADRID. Curso de Inmersión al Español.

Del 1 de julio al 31 de agosto de 1987

MADRID. Summer Course.

Del 6 de julio a 30 de agosto de 1987

MADRID. "Convivencia Internacional".

Del 6 de julio al 28 de agosto de 1987

MADRID. Curso de Español para Extranjeros.

Del 1 de julio al 31 de agosto 1987

MADRID. Curso Intensivo Audiovisual de Verano.

Del 1 al 28 de julio 1987
Del 3 al 28 de agosto 1987

MADRID. XXXIX Curso Internacional de Verano.

Del 6 al 25 de julio 1987
Del 27 de julio al 15 de agosto 1987

MADRID. VII Curso para Profesores de Español.

Del 6 al 24 de julio, 1987

MADRID. Curso de Lengua y Cultura Españolas para Principiantes, Intermedio y Avanzado.

Primer día de julio, agosto y septiembre 1987

MADRID. Cursos de Lengua y Civilización Españolas.

Del 1 al 24 de julio 1987
Del 3 al 28 de agosto 1987
Del 3 al 30 de septiembre 1987

MADRID. Curso de Español Comercial.

Del 6 al 24 de julio 1987

PALENCIA. Curso de Lengua Española para Alemanes.

Del 27 de julio al 29 de agosto 1987

PAMPLONA. Curso de Verano: Elemental, Medio, Superior y Perfeccionamiento.

1 y 15 de junio 1987

1 y 15 de julio 1987

1 y 15 de agosto 1987

PLAYA DEL INGLES. Curso Intensivo de Español de Verano para Principiantes e Intermedio.

Del 6 al 31 de julio 1987

Del 3 al 28 de agosto 1987

PLAYA DEL INGLES. Cursos Intensivos de Español para Extranjeros.

Primer lunes de julio 1987

SALAMANCA. Curso de Lengua y Civilización Española.

Del 2 al 23 de julio 1987

Del 2 al 30 de julio 1987

Del 2 al 23 de agosto 1987

Del 2 al 30 de agosto 1987

SALAMANCA. Curso de Lengua y Cultura Españolas.

Del 1 al 29 de julio 1987

Del 3 al 29 de agosto 1987

Del 1 al 29 de septiembre 1987

SALAMANCA. Curso Intensivo de Lengua Española.

Del 1 al 29 de julio 1987

Del 3 al 29 de agosto 1987

Del 1 al 29 de septiembre 1987

SALAMANCA. Curso Intensivo de Lengua y Cultura Españolas.

Del 1 al 29 de julio 1987

Del 3 al 29 de agosto 1987

Del 1 al 29 de septiembre 1987

SALAMANCA. Curso Especial Intensivo de Lengua Española.

Del 1 al 29 de julio 1987

Del 3 al 29 de agosto 1987

Del 1 al 29 de septiembre 1987

SALAMANCA. Curso Especial de Lengua Española para Principiantes.

Del 1 al 29 de julio 1987

Del 3 al 29 de agosto 1987

Del 1 al 29 de septiembre 1987

SALAMANCA. Curso Superintensivo de Lengua y Cultura Españolas.

Del 1 al 29 de julio 1987

Del 3 al 29 de agosto 1987

Del 1 al 29 de septiembre 1987

SALAMANCA. Curso Superior de Estudios Hispánicos.

Del 1 al 29 de julio 1987

Del 3 al 29 de agosto 1987

Del 1 al 29 de septiembre 1987

SALAMANCA. Certificado de Español Comercial.

Del 1 al 29 de julio 1987

Del 3 al 29 de agosto 1987

Del 1 al 29 de septiembre 1987

SALAMANCA. Curso Especial de Inmersión Total.

Del 1 al 14 y del 16 al 29 de julio 1987
Del 3 al 14 y del 17 al 29 de agosto 1987
Del 1 al 14 y del 16 al 29 de septiembre 1987

SALAMANCA. Curso de Lengua Española para estudiantes de bachillerato.

Del 1 al 29 de julio 1987
Del 3 al 29 de agosto 1987
Del 1 al 29 de septiembre 1987

SALAMANCA. XIII Curso Internacional de Idiomas.

Del 8 de julio al 1 de agosto 1987
Del 3 al 27 de agosto 1987

SANTANDER. Curso de Verano: Elemental, Intermedio Bajo, Intermedio Alto, Superior.

Del 15 de junio al 3 de julio 1987
Del 6 al 24 de julio 1987
Del 27 de julio al 14 de agosto 1987
Del 17 de agosto al 4 de septiembre 1987

SEGOVIA. Sejour Linguistique.

Del 12 al 27 de julio 1987
Del 3 al 18 de agosto 1987

SEGOVIA. Curso de Lengua y Cultura Hispánicas.

Del 5 al 25 de julio 1987
Del 2 al 22 de agosto 1987

SORIA. Curso de Lengua y Cultura Hispánicas.

Del 5 al 25 de julio 1987
Del 2 al 22 de agosto 1987

VALENCIA. Curso de Verano de Lengua y Cultura Españolas.

Del 1 de junio al 30 de septiembre 1987

VALENCIA. Curso Intensivo de Lengua y Cultura Españolas.

Del 5 de julio al 1 de agosto de 1987
Del 2 al 29 de agosto de 1987
Del 30 de agosto al 26 de septiembre de 1987

VALENCIA. Curso de Verano "Lengua, Cultura y Civilización Españolas".

Del 4 de julio al 31 de agosto 1987

VALENCIA. Curso Intensivo de Verano para Principiantes, Intermedio y Avanzado.

Primer y tercer lunes de julio, agosto y septiembre 1987
Cualquier lunes de julio, agosto y septiembre 1987

VALENCIA. Curso de Lengua y Cultura Españolas "Miguel de Cervantes".

Del 6 al 31 de julio de 1987
Del 3 al 28 de agosto 1987

ZARAGOZA. Curso de Verano Elemental, Medio, Superior y Perfeccionamiento.

Del 1 al 15 de junio, julio y agosto 1987

OTOÑO**BARCELONA. Curso de Lengua y Cultura Españolas.**

Del 28 de septiembre al 7 de noviembre 1987
Del 28 de septiembre al 19 de diciembre 1987
Del 9 de noviembre al 19 de diciembre 1987

LAS PALMAS DE GRAN CANARIA. Curso Intensivo de Español de Otoño para Principiantes, Intermedio y Avanzado.

Del 5 al 30 de octubre 1987
Del 2 al 27 de noviembre 1987
Del 30 de noviembre al 24 de diciembre 1987

LAS PALMAS DE GRAN CANARIA. Cursos Intensivos de Español para Extranjeros.

Primer lunes de octubre 1987

MADRID. Curso de Lengua y Cultura Española.

Del 3 de septiembre al 18 de diciembre 1987

MADRID. Curso de Lengua y Civilización Españolas.

7 de septiembre, 2 y 30 de noviembre y 7 de diciembre 1987

MADRID. Curso Regular de Español para Extranjeros.

Del 6 de octubre al 19 de diciembre de 1986

MADRID. Cursos de Lengua y Civilización Españolas.

Del 5 de octubre al 8 de diciembre 1987

MADRID. Curso de Español General.

Del 28 de septiembre al 18 de diciembre 1987

MADRID. Curso de Lengua y Cultura Españolas para Principiantes, Intermedio y Avanzado.

Primer día de octubre, noviembre y diciembre 1987

MADRID. Curso de otoño de Lengua Española.

Del 1 al 30 de octubre 1987

Del 1 al 30 de noviembre 1987

Del 1 al 30 de diciembre 1987

MADRID. Curso de Lengua y Cultura Españolas.

Del 28 de septiembre al 19 de diciembre 1987

Del 28 de septiembre al 24 de octubre 1987

Del 26 de octubre al 21 de noviembre 1987

Del 23 de noviembre al 19 de diciembre 1987

MADRID. Curso Audiovisual de Otoño.

Del 1 de octubre al 22 de diciembre 1987

PLAYA DEL INGLES. Curso Intensivo de Español de Otoño para Principiantes, Intermedio y Avanzado.

Del 5 al 30 de octubre 1987

Del 2 al 27 de noviembre 1987

Del 30 de noviembre al 24 de diciembre 1987

PLAYA DEL INGLES. Cursos Intensivos de Español para Extranjeros.

Primer lunes de octubre 1987

SALAMANCA. Curso Trimestral de Otoño de Lengua y Cultura Españolas.

Del 1 de octubre al 19 de diciembre de 1986

VALENCIA. Curso Intensivo de Lengua y Cultura Españolas.

Del 4 de octubre al 19 de diciembre de 1987

VALENCIA. Curso de Lengua Española para Principiantes.

Del 1 de octubre al 30 de noviembre 1987

VALENCIA. Curso Intensivo de Otoño para Principiantes, Intermedio y Avanzado.

Primer y tercer lunes de octubre, noviembre y diciembre 1987

Cualquier lunes de septiembre, octubre, noviembre y diciembre 1987

INVIERNO

BARCELONA. Curso de Lengua y Cultura Españolas.

Del 11 de enero al 13 de febrero 1988

Del 11 de enero al 26 de marzo 1988

Del 15 de febrero al 26 de marzo 1988

LAS PALMAS DE GRAN CANARIA. Curso Intensivo de Español de Invierno para Principiantes, Intermedio y Avanzado.

Del 4 al 29 de enero 1988

Del 1 al 26 de febrero 1988

Del 29 de febrero al 25 de marzo 1988

LAS PALMAS DE GRAN CANARIA. Cursos Intensivos de Español para Extranjeros.

El primer lunes de enero 1988

MADRID. Cursos de Español General.

Del 11 de enero al 25 de marzo 1988

MADRID. Cursos de Lengua y Civilización Españolas.

Del 7 de enero al 27 de marzo 1987

MADRID. Curso de Lengua y Cultura Españolas para Principiantes, Intermedio y Avanzado.

Primer día de enero, febrero y marzo 1987

MADRID. Curso Regular de Español para Extranjeros.

Del 7 de enero al 31 de marzo 1987

MADRID. Curso de Lengua y Civilización Españolas Intensivo.

5 de enero, 2 de febrero, 2 y 30 de marzo y 7 de diciembre 1987

MADRID. Curso de Lengua y Civilización Españolas "Grupo 5".

5 de enero, 2 de febrero, 2 y 30 de marzo y 7 de diciembre 1987

MADRID. Curso de Lengua y Cultura Españolas.

Del 4 al 30 de enero 1988

Del 4 de enero al 26 de marzo 1988

Del 1 al 27 de febrero 1988

Del 29 de febrero al 26 de marzo 1988

MADRID. Curso de Invierno de Lengua Española.

Del 1 al 30 de enero 1987

Del 1 al 28 de febrero 1987

Del 1 al 30 de marzo 1987

MADRID. Curso de Lengua y Cultura Española.

Del 11 de enero al 29 de abril 1988

MADRID. Curso Audiovisual de Invierno.

Del 4 de enero al 28 de marzo 1987

PLAYA DEL INGLES. Curso Intensivo de Español de Invierno para Principiantes, Intermedio y Avanzado.

Del 4 al 29 de enero 1988

Del 1 al 26 de febrero 1988

Del 29 de febrero al 25 de marzo 1988

PLAYA DEL INGLES. Curso Intensivo de Español para Extranjeros.

Primer lunes de enero 1987

SALAMANCA. Curso de Semana Santa.

Del 12 al 22 de marzo 1987

Del 12 al 24 de marzo 1987

SALAMANCA. Curso de Navidad.

Del 1 al 19 de diciembre 1986

SALAMANCA. Curso de Año Nuevo.

Del 8 al 30 de enero 1987

SALAMANCA. Curso Trimestral de Invierno de Lengua y Cultura Españolas.

Del 8 de enero al 28 de marzo 1987

VALENCIA. Curso de Lengua y Literatura Españolas.

Del 2 de enero al 28 de febrero 1987

VALENCIA. Curso de Español "Fiesta de Fallas".

Del 1 al 30 de marzo 1987

VALENCIA. Curso Intensivo de Lengua y Cultura Españolas.

Del 11 de enero al 28 de marzo 1987

VALENCIA. Curso Intensivo de Invierno para Principiantes, Intermedio y Avanzado.

Primer y tercer lunes de enero, febrero y marzo 1987

Cualquier lunes de enero, febrero y marzo 1987

PERMANENTES

BARCELONA. Cursos Intensivos.

El primer lunes de cada mes.

BARCELONA. Curso de Español para Extranjeros para Principiantes, Intermedio, Avanzado y Muy Avanzado.

Del 19 de enero al 18 de diciembre 1987

BARCELONA. Cursos de Español para Extranjeros.

Del 5 de enero al 23 de diciembre 1987

LAS PALMAS DE GRAN CANARIA. Curso Intensivo de Español.

Todos los lunes 1987

LAS PALMAS DE GRAN CANARIA. Cursos Intensivos de Español para Extranjeros (privados)

Cualquier día del año 1987

LAS PALMAS DE GRAN CANARIA. Cursos Intensivos de Español para Extranjeros.

Primer lunes de cada mes.

MADRID. Standard Part time.

Del 5 de enero al 30 de noviembre 1987

MADRID. Standard Full time.

Del 5 de enero al 30 de noviembre 1987

MADRID. Grupo 5.

Del 5 de enero al 30 de noviembre 1987

MADRID. Curso de Lengua Cultura y Civilización Hispánica.

Del 2 de marzo al 1 de septiembre 1987

MADRID. Curso de Redacción y Conversación I

Del 3 de septiembre al 18 de diciembre 1987

Del 11 de enero al 29 de abril 1988

MADRID. Curso de Redacción y Conversación II.

Del 3 de septiembre al 18 de diciembre 1987

Del 11 de enero al 29 de abril 1988

MADRID. Temas españoles.

Del 3 de septiembre al 18 de diciembre 1987

Del 11 de enero al 29 de abril 1988

MADRID. Actualidad española.

Del 3 de septiembre al 18 de diciembre 1987

Del 11 de enero al 29 de abril 1988

MADRID. Español Comercial.

Del 3 de septiembre al 9 de noviembre 1987

Del 11 de enero al 21 de marzo 1988

MADRID. Historia de España.

Del 3 de septiembre al 18 de diciembre 1987

Del 11 de enero al 29 de abril 1988

MADRID. Literatura Española.

Del 3 de septiembre al 18 de diciembre 1987

Del 11 de enero al 29 de abril 1988

MADRID. Cuentos Españoles.

Del 3 de septiembre al 9 de noviembre 1987

Del 11 de enero al 21 de marzo 1988

MADRID. Curso Intensivo de Español para Extranjeros.

Del 12 de enero al 7 de diciembre 1987

MADRID. Curso Intensivo de Español para Principiantes, Intermedio y Avanzado.

Del 12 de enero al 7 de diciembre 1987

MADRID. Curso Intensivo de Español para Extranjeros.

El día primero de cada mes 1987

MADRID. Cursos Generales de Español.

Cualquier día de la semana de lunes a viernes alternos o diariamente 1987

MADRID. Cursos de Inmersión Total.

El primer día hábil de cada mes 1987

MADRID. Curso Intensivo de Español para Extranjeros.

El primer día hábil de cada mes 1987

MADRID. Curso de Lengua y Cultura Española.

Del 12 de enero al 12 de junio 1987

MADRID. Curso Individual.

Cualquier día del año 1987

MADRID. Cursos Intensivos Mensuales y Quincenales.

Del 12 de enero al 18 de diciembre 1987

MADRID. Cursos trimestrales de Español General.

Del 12 de enero al 18 de diciembre 1987 y 1 de marzo a junio 1988

MADRID. Cursos de especialización en Español por Areas.

Del 12 de enero a 18 de diciembre 1987

MADRID. Curso de Lengua y Civilización Españolas.

Cualquier lunes del año 1987

MADRID. Curso de Español para Extranjeros.

Cualquier lunes del año 1987

MADRID. Curso de Lengua y Cultura Españolas para Principiantes, Intermedio y Avanzado.

El primer día de cada mes 1987

MADRID. Grupos de Español para Extranjeros.

Todo el año 1987

MADRID. Curso Programa Fijo o Flexible.

Cualquier día del año 1987

MADRID. Curso Budget Intensive.

Cualquier fecha 1987

MADRID. Curso Total Impact.

Cualquier fecha 1987

MADRID. Curso Intensivo Audiovisual.

Todos los primeros de cada mes 1987

MADRID. Curso General de Español Hablado y Escrito.

Del 31 de agosto 1987 al 30 de junio 1988

MADRID. Curso de Español Comercial.

Del 31 de agosto 1987 al 24 de junio 1988

MADRID. One to One Español, Lengua y Cultura Española.

Cualquier lunes del año 1987

MADRID. Curso Standar de Español, Lengua y Cultura Española.

Cualquier día de la semana de lunes a viernes 1987

MADRID. Curso Intensivo de Español, Lengua y Cultura Española.

Primer día laborable de cada mes 1987.

MADRID. Curso de Español Comercial.

Del 16 de marzo al 29 de mayo 1987

Del 21 de septiembre al 30 de noviembre 1987

MADRID. Inmersión Course.

De lunes a sábado 1987

MADRID. Standard.

Todo el año 1987, períodos de 4 semanas.

MADRID. One to One.

A lo largo de todo el año 1987

MALAGA. Curso Intensivo de Español.

Cualquier lunes del año 1987

MALAGA. Curso Intensivo de Español para Extranjeros.

Del 5 de enero al 18 de diciembre 1987

MALAGA. Curso Intensivo de Español para Extranjeros.

Del 12 de enero al 11 de diciembre 1987

MARBELLA. Curso Intensivo de Español.

Cualquier lunes del año 1987

NAVA. Curso de Lengua y Civilización Hispánica.

De marzo a septiembre 1987

PALMA DE MALLORCA. Curso Intensivo de Español para Extranjeros-20 Principiantes.

Cada lunes y cada viernes 1987

PALMA DE MALLORCA. Curso Intensivo de Lengua y Cultura Española-20 Grado Medio.

Cada lunes y cada viernes 1987

PALMA DE MALLORCA. Curso Intensivo de Español para Profesionales, Estudios Hispánicos-20 Grado Superior.

Cada lunes y cada viernes 1987

PALMA DE MALLORCA. Curso Intensivo de Español para Extranjeros-30 Principiantes.

Cada lunes y cada viernes 1987

PALMA DE MALLORCA. Curso Intensivo de Lengua y Cultura Española-30 Grado Medio.

Cada lunes y cada viernes 1987

PALMA DE MALLORCA. Curso Intensivo de Español para Profesionales, Estudios Hispánicos-30 Grado Superior.

Cada lunes y cada viernes 1987

PAMPLONA. Curso de Español One to One.

En cualquier fecha 1987

PAMPLONA. Curso de Español Estandar: Elemental, Medio, Superior, Perfeccionamiento.

El primer lunes de cada mes 1987

PLAYA DEL INGLES. Curso Intensivo de Español.

Cualquier lunes del año 1987

PLAYA DEL INGLES. Cursos Intensivos de Español para Extranjeros.

El primer lunes de cada mes 1987

SALAMANCA. Curso de Lengua y Cultura Española.

Todos los primeros lunes de cada mes 1987

SALAMANCA. Curso de Español Comercial y Administrativo.

Del 1 al 30 de cada mes 1987

SALAMANCA. Cursos de Cultura Española e Hispanoamericana.

Del 1 al 30 de cada mes 1987

SALAMANCA. Curso Intensivo de Lengua Española.

Del 1 al 30 de cada mes 1987

SALAMANCA. Curso de Traducción Inversa.

Del 1 al 30 de cada mes 1987

SALAMANCA. Curso de Lengua y Cultura Españolas.

Del 1 de octubre al 27 de junio 1987

SALAMANCA. Curso Especial Intensivo de Lengua Española.

Del 1 de octubre al 27 de junio 1987

SALAMANCA. Curso Anual de Estudios Hispánicos.

Del 1 de octubre de 1986 al 10 de junio 1987.

SALAMANCA. Curso Intensivo Anual de Lengua Española.

Del 1 de octubre 1986 al 10 de junio 1987

SALAMANCA. Curso Anual de Lengua Española.

Del 1 de octubre 1986 al 10 de junio 1987

SALAMANCA. Curso Diploma de Español Comercial.

De octubre a mayo 1987

SALAMANCA. Curso Certificado de Español Comercial.

Del 1 de octubre al 27 de junio 1987

SALAMANCA. Curso Superior de Estudios Hispánicos.

Del 1 de octubre al 27 de junio 1987

SALAMANCA. Curso Superintensivo de Lengua y Cultura Españolas.

Del 1 de octubre al 27 de junio 1987

SALAMANCA. Curso Especial de Lengua Española para Principiantes.

Del 1 de octubre al 27 de junio 1987

SALAMANCA. Curso Intensivo de Lengua Española.

Del 1 de octubre al 27 de junio 1987

SALAMANCA. Curso Intensivo de Lengua y Cultura Españolas.

Del 1 de octubre al 27 de junio 1987

SALAMANCA. Curso Trimestral de Lengua Española.

Del 1 de octubre al 19 de diciembre 1986 y del 8 de enero al 27 de junio 1987

SANTA CRUZ DE TENERIFE. Curso de Español para Extranjeros.

Septiembre. De octubre a junio 1987

Intensivo en julio y agosto.

SANTANDER. Curso Intensivo de Otoño para principiantes.

Tercer lunes de septiembre, primer y tercer lunes de octubre-noviembre, primer lunes de diciembre 1987

SANTANDER. Curso Intensivo Individual A-20.

Cualquier lunes del año 1987

SANTANDER. Curso Intensivo Individual B-25.

Cualquier lunes del año 1987

SANTANDER. Curso Intensivo Individual C-30.

Cualquier lunes del año 1987

VALENCIA. Curso de Lengua y Cultura Española "Miguel de Cervantes".

Del 7 de enero al 23 de diciembre 1987

VALENCIA. Curso Permanente de Lengua, Cultura y Civilización Españolas.

Del 1 de septiembre al 30 de junio 1987

VALENCIA. Curso continuo de Lengua y Cultura Españolas.

El 1 y 15 de cada mes excepto diciembre 1987

VALENCIA. Curso Intensivo de Español para para Principiantes, Intermedio y Avanzado.

Primer y tercer lunes de cada mes 1987

VALENCIA. Curso Intensivo de Lengua y Cultura Española.

Del 11 de enero al 19 de diciembre 1987

ZARAGOZA. Curso de Español One to One.

En cualquier fecha 1987

ZARAGOZA. Curso de Español Estandar Elemental, Medio, Superior y Perfeccionamiento.

Primer lunes de cada mes 1987

10

Cursos de Primavera

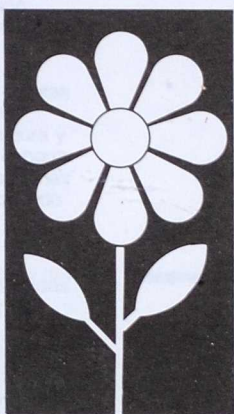

BARCELONA

Denominación: **Curso de Lengua y Cultura Españolas.**

Organiza: Institutos Mangold, S.A., de los Centros Europeos de Lenguas y Cultura, Eurocentres.

Patrocina: Fundación benéfico-docente internacional "Centros Europeos de Lenguas y Cultura, Eurocentres".

Inicio y término: Del 13 de abril hasta el 25 de abril de 1987. 2 semanas.

Temario: 10 horas, gramática y comprensión auditiva; 5 horas, expresión y comprensión escritas; 5 horas, expresión oral. Total: 20 horas a la semana del programa de Lengua General, más 4 horas semanales a elegir entre comercio-economía, cultura y clases adicionales de Lengua. Por las tardes, 2 horas diarias de estudio individual dirigido por un profesor.

Otras actividades: Visitas y excursiones dirigidas por profesores del Centro.

Inscripción: Rellenar boletín de inscripción. Número de plazas: 165. Máximo de alumnos por clase: 16.
Derechos económicos:
Escolaridad: 28.000 Pts.
Escolaridad y alojamiento: 50.540 Pts.
Edad mínima de inscripción: 16 años cumplidos.
Titulaciones previas exigidas: no se exige titulación previa.
Nivel de conocimientos de español: principiantes a avanzado.

Horarios: De 09.00 a 12.00 horas, de lunes a viernes.

De 13.00 a 14.00 horas, de lunes a jueves.
De 16.00 a 18.00 horas, de lunes a viernes.

Certificados o Diplomas que pueden obtenerse:

Certificado de aptitud y, previo examen, diplomas Mangold, en todos los niveles.

Alojamiento: En casas particulares, en régimen de media pensión (desayuno y almuerzo) en habitación individual.

Información: En España: Institutos Mangold, S.A./Eurocentro
Rambla de Cataluña, 16 - 08007 Barcelona, Tel. 301 25 39.
Gran Vía, 32 2.º - 28013 Madrid, Tel. 222 83 00, Télex: 22847 EUROC E
En el Extranjero:
EUROCENTRES, Seestrasse 247, CH-8038 Zurich (Suiza), Tel. 482 50 40. Télex: 815250 ESBZ CH.

Observaciones: El precio de escuela comprende todos los gastos de enseñanza, incluyendo libros y cuadernos y no comprende los gastos de las visitas y excursiones, que son facultativas.



Denominación: **Curso de Lengua y Cultura Españolas.**

Organiza: Institutos Mangold, S.A., de los Centros Europeos de Lenguas y Cultura, Eurocentres.

Patrocina: Fundación benéfico-docente internacional "Centros Europeos de Lenguas y Cultura, Eurocentres".

Inicio y término: Del 27 de abril hasta el 30 de mayo de 1987. 5 semanas.

Temario: 10 horas, gramática y comprensión auditiva; 5 horas, expresión y comprensión escritas; 5 horas, expresión oral. Total: 20 horas a la semana del programa de Lengua General, más 4 horas semanales a elegir entre comercio-economía, cultura y clases adicionales de Lengua. Por las tardes, 2 horas diarias de estudio individual dirigido por un profesor.

Otras actividades: Visitas y excursiones dirigidas por profesores del Centro.

Inscripción: Rellenar boletín de inscripción. Número de plazas: 75. Máximo de alumnos por clase: 16. Derechos económicos: Escolaridad: 70.000 Pts. Escolaridad y alojamiento: 126.350 Pts. Edad mínima de inscripción: 16 años cumplidos. Titulaciones previas exigidas: no se exige titulación previa. Nivel de conocimientos de español: principiantes a avanzado.

Horarios: De 09.00 a 12.00 horas, de lunes a viernes.
De 13.00 a 14.00 horas, de lunes a jueves.
De 16.00 a 18.00 horas, de lunes a viernes.

Certificados o Diplomas que pueden obtenerse:

Certificado de aptitud y, previo examen, diplomas Mangold, en todos los niveles.

Alojamiento: En casas particulares, en régimen de media pensión (desayuno y almuerzo) en habitación individual.

Información: En España: Institutos Mangold, S.A./Eurocentro Rambla de Cataluña, 16 - 08007 Barcelona, Tel. 301 25 39. Gran Vía, 32 2º - 28013 Madrid, Tel. 222 83 00, Télex: 22847 EUROCE E. En el Extranjero: EUROCENTRES, Seestrasse 247, CH-8038 Zurich (Suiza), Tel. 482 50 40. Télex: 815250 ESBZ CH.

Observaciones: El precio de escuela comprende todos los gastos de enseñanza, incluyendo libros y cuadernos y no comprende los gastos de las visitas y excursiones, que son facultativas.

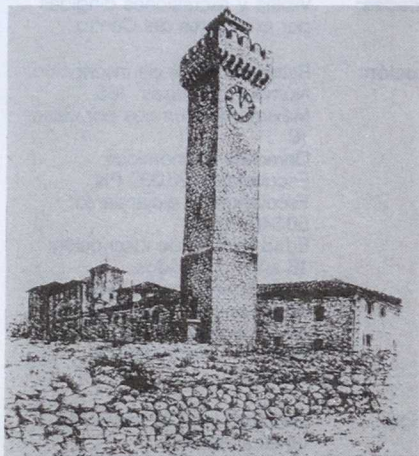



Denominación: **Curso de Lengua y Cultura Españolas.**

Organiza: Institutos Mangold, S.A., de los Centros Europeos de Lenguas y Cultura, Eurocentres.

Patrocina: Fundación benéfico-docente internacional "Centros Europeos de Lenguas y Cultura, Eurocentres".

Inicio y término: Del 27 de abril hasta el 4 de julio de 1987. 10 semanas.

Temario: 10 horas, gramática y comprensión auditiva; 5 horas, expresión y comprensión escritas; 5 horas, expresión oral. Total: 20 horas a la semana, más de 5 a 10 horas semanales de lengua especializada a elegir entre: comercio-economía, cultura y ciencia-técnica. Por las tardes programa especial complementario (cine, conferencias, charlas, etc.) y estudio individual dirigido por un profesor.

Otras actividades: Visitas y excursiones dirigidas por profesores del Centro.

Inscripción: Rellenar boletín de inscripción. Número de plazas: 75. Máximo de alumnos por clase: 16. Derechos económicos: Escolaridad: 140.000 Pts. Escolaridad y alojamiento: 252.700 Pts. Edad mínima de inscripción: 16 años cumplidos. Titulaciones previas exigidas: no se exige titulación previa. Nivel de conocimientos de español: principiantes a avanzado.

Horarios: De 09.00 a 12.00 horas, de lunes a viernes.

De 13.00 a 14.00 horas, de lunes a jueves.
De 16.00 a 18.00 horas, de lunes a viernes.

Certificados o Diplomas que pueden obtenerse:

Certificado de aptitud y, previo examen, diploma Sociedad Cervantina, de Lengua, en todos los niveles, y de Español comercial y de Literatura española, en el nivel superior; diploma de Eurocentres, de Lengua y Cultura en el nivel superior, certificado Eurocentres, en los niveles elemental e intermedio.

Alojamiento: En casas particulares, en régimen de media pensión (desayuno y almuerzo) en habitación individual.

Información: En España: Institutos Mangold, S.A./Eurocentro Rambla de Cataluña, 16 - 08007 Barcelona, Tel. 301 25 39. Gran Vía, 32 2.º - 28013 Madrid, Tel. 222 83 00, Télex: 22847 EUROCE En el Extranjero: EUROCENTRES, Seestrásse 247, CH-8038 Zurich (Suiza), Tel. 482 50 40. Télex: 815250 ESBZ CH.

Observaciones: El precio de escuela comprende todos los gastos de enseñanza, incluyendo libros y cuadernos y no comprende los gastos de las visitas y excursiones, que son facultativas.

Denominación: **Curso de Lengua y Cultura Españolas.**

Organiza: Institutos Mangold, S.A., de los Centros Europeos de Lenguas y Cultura, Eurocentres.

Patrocina: Fundación benéfico-docente internacional "Centros Europeos de Lenguas y Cultura, Eurocentres".

Inicio y término: Del 1 de junio hasta el 4 de julio de 1987. 5 semanas.

Temario: 10 horas, gramática y comprensión auditiva; 5 horas, expresión y comprensión escritas; 5 horas, expresión oral. Total: 20 horas a la semana del programa de Lengua General, más 4 horas semanales a elegir entre comercio-economía, cultura y clases adicionales de Lengua. Por las tardes, 2 horas diarias de estudio individual dirigido por un profesor.

Otras actividades: Visitas y excursiones dirigidas por profesores del Centro.

Inscripción: Rellenar boletín de inscripción. Número de plazas: 75. Máximo de alumnos por clase: 16. Derechos económicos: Escolaridad: 70.000 Pts. Escolaridad y alojamiento: 126.350 Pts. Edad mínima de inscripción: 16 años cumplidos. Titulaciones previas exigidas: no se exige titulación previa. Nivel de conocimientos de español: principiantes a avanzado.

Horarios: De 09.00 a 12.00 horas, de lunes a viernes.
De 13.00 a 14.00 horas, de lunes a jueves.
De 16.00 a 18.00 horas, de lunes a viernes.

Certificados o Diplomas que pueden obtenerse:

Certificado de aptitud y, previo examen, diplomas Mangold, en todos los niveles.

Alojamiento: En casas particulares, en régimen de media pensión (desayuno y almuerzo) en habitación individual.

Información: En España: Institutos Mangold, S.A./Eurocentro Rambla de Cataluña, 16 - 08007 Barcelona, Tel. 301 25 39. Gran Vía, 32 2.º - 28013 Madrid, Tel. 222 83 00, Télex: 22847 EUROCE E. En el Extranjero: EUROCENTRES, Seestrasse 247, CH-8038 Zurich (Suiza), Tel. 482 50 40. Télex: 815250 ESBZ CH.

Observaciones: El precio de escuela comprende todos los gastos de enseñanza, incluyendo libros y cuadernos y no comprende los gastos de las visitas y excursiones, que son facultativas.



BEJAR (Salamanca)

- Denominación:** **Sejour Linguistique,
Vacances de Paques 87,
"Llano Alto".**
- Organiza:** Instituto Castellano Leones de
Linguística Aplicada.
- Inicio y
término:** Del 12 al 25 de abril de 1987.
Del 19 al 27 de abril de 1987.
- Temario:** Convivencia entre jóvenes
franceses y españoles.
Contacto con el contexto socio-
cultural del país. Visión actual
de la lengua española (clases,
juegos didáct.) Montañismo.
- Otras
actividades:** Excursiones: visitas a los
diferentes pueblos de los
alrededores, 1 día entero en
Salamanca.
Conocimiento de la región
Castellano Leonesa: a través
de películas, diapositivas-
charlas.
- Inscripción:** Rellenar boletín de inscripción.
Número de plazas: 60.
Máximo de alumnos por clase:
10.
Total de horas lectivas: 36
horas de clase (1.º estancia),
15 horas de clase (2.º
estancia).
Derechos económicos: 2.800
Frs. (1.º estancia).
2.000 Frs. (2.º estancia).
Comprende: Viaje desde París,
manutención y alojamiento,
enseñanza, actividades
culturales, excursión.
Edad mínima de inscripción:
12 años cumplidos.
Titulaciones previas exigidas:
no se exige titulación previa.
Nivel de conocimientos de
español: (corresponde a los
niveles de Francia según
edad). Principiantes, Medio,
Medio Superior.

Horarios: De 1600 a 1900 horas

Alojamiento: En la residencia Juvenil de
"Llano Alto" - Bejar
(Salamanca).

Información: Instituto Castellano Leones de
Linguística Aplicada, C/ Arias
de Miranda, 24 - Aranda de
Duero (Burgos) Tel. (947) 50 76
82

Observaciones: Las actividades (montañismo,
por la mañana, juegos
dramáticos y veladas por la
noche) tal y como la
convivencia con los jóvenes
españoles representan los
factores indispensables para
nuestras estancias lingüísticas:
un contacto real y actual con
la España de hoy.



LAS PALMAS DE GRAN CANARIA

Denominación: **Curso Intensivo de Español (para Principiantes, Intermedio y Avanzado)**

Organiza: Inlingua Idiomas.

Inicio y término:
del 6 al 30 de abril 1987.
4 semanas.
Del 4 al 29 de mayo 1987.
4 semanas.
Del 1 al 26 de junio 1987.
4 semanas.

Temario: Estudio de la Gramática española. Vocabulario coloquial y especializado (avanzados). Fraseología y modismos. Comentarios de textos. Fonética y Ortografía. Diálogos de uso común. Ejercicios de comprensión y de redacción. Video y cassettes complementarios.

Otras actividades: Coloquios sobre temas de actualidad: Arte, política, música de la región, etc. Asistencia e información detallada sobre todos aquellos actos que tengan lugar en la ciudad durante el Curso. Programa y discusión sobre cine español.

Inscripción: Rellenar boletín de inscripción. Número de plazas: Ilimitado. Máximo de alumnos por clase: 6.
Total de horas lectivas: 15 horas semanales.
Derechos económicos: Precios por semana: 11.000 pts. (15 horas/semana).
Edad mínima de inscripción: 18 años (previa consulta 16 años).
Titulaciones previas exigidas: Ninguna.

Nivel de conocimientos de español: El primer día los alumnos pasan un test de clasificación para precisar su nivel de conocimientos de español.

Horarios: De 09.00 a 12.00 horas, de lunes a viernes.

Certificados o Diplomas que pueden obtenerse:

Certificado de Asistencia.
Diploma Inlingua (1.800 ptas. de derechos de examen).

Alojamiento: En familias españolas. Habitación individual y desayuno, por semana: 9.000 ptas. Media pensión: 15.500 ptas.

Información: Escuelas Inlingua en cualquier país o, directamente, en nuestra Secretaría en: Inlingua Idiomas, C/ Paseo Tomás Morales, 28 - 35003 Las Palmas de G.C. - Tel. (928) 36 06 71.



Denominación: Cursos Intensivos de Español para Extranjeros.

Organiza: Gran Canaria School of Languages.

Inicio y término: Principiantes: el primer lunes de abril.
Medios, Avanzados o Privados: en cualquier día del año.

Temario: Enseñanza total del idioma: comprender, hablar, escribir, gramática.

Otras actividades: Visitas semanales a museos, teatro, folklore y una excursión semanal.

Inscripción: Inscribirse con un mes de antelación.
Número de plazas: Ilimitado.
Máximo de alumnos por clase: 12.
Total de horas lectivas: 20 por semana.
Derechos económicos: 7.000 Pts./semana.
Edad mínima de inscripción: 16 años cumplidos.
Titulaciones previas exigidas: Ninguna.
Nivel de conocimientos de español: Ninguno.

Horarios: De 09.00 a 13.00 horas.

Certificados o Diplomas que pueden obtenerse: Español Grado Medio. Español Grado Superior.

Alojamiento: En familias, apartamentos u hotel o residencia de la escuela para estudiantes.

Información: Gran Canaria School of Languages. Tomás Morales, 54 E-35003 Las Palmas. Tel. (3428) 371957. Télex: 95005

MADRID

Denominación: Lengua y Cultura Española.

Organiza: Fundación Ponce de León.

Inicio y término: Del 6 al 30 de junio 1988.

Temario: Es un curso comunicativo de español orientado a que el alumno aprenda tanto a desenvolverse en la vida diaria de la sociedad española actual como a conocerla y comprenderla mejor. Cada nivel consta de distintos bloques de conversación, gramática y referencias culturales ajustadas a las necesidades y al nivel del alumno.

Otras actividades: Salidas a lugares de interés artístico y cultural (excursiones a ciudades, visitas a museos, paseos didácticos por Madrid, etc.) Proyección de películas. Organización de actos culturales (conferencias, exposiciones, recitales, degustaciones de gastronomía y cata de vinos españoles).

Inscripción: Máximo de alumnos por clase: 12.
Total de horas lectivas: 60 horas.
Derechos económicos: 15 h.: 32.000 ptas.; 7 1/2 h.: 17.000 ptas.; 3 h.: 10.000 ptas.; 10 h.: 22.000 ptas.; 5 h.: 12.000 ptas.
Edad mínima de inscripción: 16 años (excepto permiso especial dirección).
Titulaciones previas exigidas: Ninguna.
Nivel de conocimientos de español: No se exigen ningún conocimiento previo del idioma. El curso está dividido



en niveles desde principiantes a avanzados. Se hará un examen de nivel para determinar los conocimientos del alumno.

Horarios: Mañanas: 15 h/sem.; 10 h/sem.; 7 1/2 h/sem.; 5 h/sem.
Tardes: 3 h/sem.* (martes-jueves); *sólo avanzados.

Certificados o Diplomas que pueden obtenerse:

Diploma de la Fundación Ponce de León. Certificado de asistencia con resultados obtenidos.

Alojamiento: En familias españolas. En apartamentos.

Información: Todas las embajadas, delegaciones culturales y oficinas de turismo de España en el extranjero y directamente en la Fundación Ponce de León, Lagasca 16 - 28001 Madrid.

Observaciones: Cada nivel consta de 30 horas lectivas. Por lo tanto es posible matricularse por períodos de 30 horas. Cada mes se abren clases de principiantes.

Denominación: **Curso de Primavera de Lengua Española.**

Organiza: Dinámica, Academia de Idiomas.

Inicio y término: Del 1 al 30 de abril de 1987.
Del 1 al 30 de mayo de 1987
Del 1 al 30 de junio de 1987.

Temario: Clases de Gramática Española. Lengua y Cultura (tres niveles: elemental, intermedio y superior). Literatura española. Análisis y Comentario de Textos. Arte, Historia, Música. Temas de actualidad: Economía, Política Internacional, Periodismo, Temas Monográficos, etc. Impartido todo ello por profesores titulados.

Otras actividades: Formación en Arte, Cultura y Humanidades españolas: Historia, Literatura, Música Popular, etc., a través de visitas-estudio a Museos, Palacios, Teatros, Charlas y Conferencias, canciones, en compañía de un profesor cualificado en cada materia.

Inscripción: Número de plazas: Grupos reducidos.
Máximo de alumnos por clase: 5.
Total de horas lectivas: 20 horas de clase a la semana, de lunes a viernes por las mañanas; más clases complementarias.
Derechos económicos: S. Fr. 2.200 incluyendo todos los servicios (ver observaciones).
Edad mínima de inscripción: 16 años.
Titulaciones previas exigidas: No se exige titulación previa.
Nivel de conocimientos de español: No se exigen conocimientos de español. Se





inicia el curso con un test básico de la Lengua.

Horarios: De 09.00 a 13.00 horas. (por la tarde, clases complementarias y actividades culturales).

Certificados o Diplomas que pueden obtenerse:

La Academia otorga el Certificado en función del nivel adquirido por el alumno.

Alojamiento: En casas españolas previamente seleccionadas. En habitación individual. Si prefieren alojarse en hotel, la diferencia del costo será pagada por el estudiante.

Información: Dinámica. Francisco Silvela, 21 - Apdo. de Correos 50976 - 28028 Madrid - Tel. 401 75 22. Télex: 43955 DADI-E.

Observaciones: El precio, arriba indicado, comprende toda actividad académica cultural y turística (incluidas excursiones, así como el alojamiento, dos comidas diarias —excepto domingos y festivos—).

Denominación: **Curso de Lengua y Cultura Españolas, (Principiantes, Intermedio, Avanzado)**

Organiza: Linguacenter, Madrid.

Inicio y término:

Primer día de cada mes (abril, mayo, junio). Duración: 1 Mes. (los alumnos pueden matricularse por 1, 2 o más meses).

Temario:

Grupos establecidos según el nivel de cada alumno. Cursos adaptados a cada grupo: 4 horas o 6 horas diarias. Estudio de la sintáxis y morfología españolas apoyado con materiales didácticos muy actuales, aplicación práctica, fonética y conversación, ampliación de vocabulario y expresiones basado en textos literarios y periodísticos. Métodos audiovisuales.

Otras

actividades:

Coloquios sobre temas de actualidad: literatura, cine y teatro españoles, visitas a museos y monumentos. Excursiones a lugares de interés cultural dirigidas por profesores del centro.

Inscripción:

Número de plazas: Ilimitadas.
Máximo de alumnos por clase: 6.
Total de horas lectivas: 20 ó 30 horas semanales.
Derechos económicos: Curso de 20 horas por semana 44.000 Ptas/mes.
Curso de 30 horas por semana 68.000 Ptas/mes.
Edad mínima de inscripción: 16 años.
Titulaciones previas exigidas: No se exige titulación previa.
Nivel de conocimientos de español: No son precisos, de principiantes a avanzados.

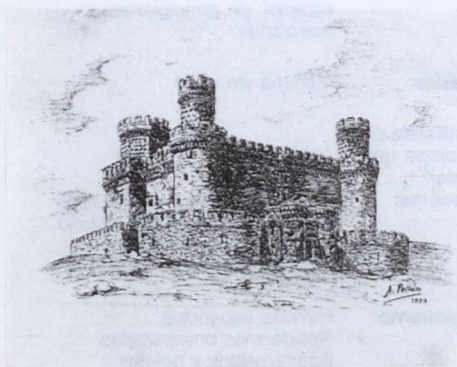

Horarios: De 08.00 a 21.00 horas, de lunes a viernes.

Certificados o Diplomas que pueden obtenerse:

Certificado de Linguacenter y Diploma de Linguacenter, previo examen.

Alojamiento:

En familias españolas en régimen de media pensión o pensión completa, en habitaciones individuales o dobles, o compartiendo piso con estudiantes españoles.

Información:

Linguacenter, C/ Caracas, 10 1.º Dcha. - 28010 Madrid - Tels. 419 16 16/401 40 63.

Denominación: **Cursos de Lengua y Civilización Españolas.**

Organiza:

Centro de Estudios Hispánicos Antonio de Nebrija.

Inicio y término:

Trimestre de primavera de 30 de marzo al 27 de junio 1987.

Temario:

Cursos de Gramática Española y Conversación (7 niveles), Civilización (4 niveles), Historia, Arte, Literatura y Comentario de texto (para los niveles intermedio 2 y avanzados).

Otras actividades:

Conferencias, teatro, cine visitas a museos y ciudades de interés histórico y artístico.

Inscripción:

No existe coste adicional de matrícula.
Número de plazas: 250.
Máximo de alumnos por clase: 10
Total de horas lectivas: flexible de 3 a 18 horas por semana.
Derechos económicos: 26.500 ptas. mensuales (60 horas).
6.200 ptas. mensuales (8 horas).
Edad mínima de inscripción: 16 años.
Titulaciones previas exigidas: no se exige titulación previa.
Nivel de conocimientos de español: de principiantes a avanzados.

Horarios:

Mañana y/o tarde.

Certificados o Diplomas que pueden obtenerse:

Certificado Centro de Estudios Hispánicos Antonio de Nebrija.
Diploma Centro de Estudios Hispánicos Antonio de Nebrija.

Alojamiento:

Familias españolas.
Residencias universitarias.
Apartamentos y hoteles.



Información: Centro de Estudios Hispánicos
Antonio de Nebrija. Zurbano,
41. 28010 Madrid. Teléf.: 419 59
72.

Denominación: **Curso de Español
General (Primavera 88)**

Organiza: Centro de Idiomas Sagasta,
S.A. (CISSA).

Inicio y término: Del 5 de abril al 30 de junio
de 1988.

Temario: Nivel Básico - Iniciación:
Comprende el desarrollo de
las funciones básicas de
comunicación.
Nivel Básico - Elemental: La
programación es minuciosa y
se completa con el estudio
gramatical y funcional del
idioma.
Nivel Intermedio: Pretende
desarrollar la expresión
espontánea del alumno.
Nivel Avanzado: Se compone
de corrección gramatical,
expresión natural y fluida, y
cultura española.

Otras actividades: Visitas programadas a museos,
exposiciones y actos de interés
cultural y/o lingüístico.
Cineforums quincenalmente.
Excursiones opcionales de
interés cultural a la Mancha,
Avila, Segovia, Toledo, El
Escorial, La Sierra, Cuenca,
Granada, Sevilla, Costa del
Sol...

Inscripción: Número de plazas: 60.
Máximo de alumnos por clase:
6.
Total de horas lectivas:
Alternativa "A" (20
horas/semana): 240. Alternativa
"B" (30 horas/semana): 360.
Derechos económicos:
Alternativa "A": 60.000
ptas/mes. Alternativa "B":
90.000 ptas/mes.
Edad mínima de inscripción:
18 años cumplidos.
Titulaciones previas exigidas:
No se exigen titulaciones
previas.





	Nivel de conocimientos de español: pueden inscribirse alumnos de todos los niveles.	Denominación:	Curso Regular de Español para Extranjeros.
Horarios:	Alternativa "A": de 09.00 a 13.00 horas. Alternativa "B": de 09.00 a 13.00 y de 15.00 a 17.00.	Organiza:	International House, Madrid.
Certificados o Diplomas que pueden obtenerse:	Certificado del Centro de Idiomas. Diplomas: el curso prepara para los exámenes de la Escuela Oficial de Idiomas y de la Cámara Oficial de Comercio e Industria.	Inicio y término:	Del 1 de abril hasta el 26 de junio de 1987.
Alojamiento:	En familias, pensiones, hostales y hoteles de todas las categorías. En habitación individual o doble y en régimen de media pensión o pensión completa.	Temario:	Seis niveles de lengua. Los objetivos didácticos en cada nivel se orientan a potenciar y facilitar a los alumnos su comprensión y expresión del español, siguiendo las tendencias más actuales de la enseñanza comunicativa.
Información:	en CISSA, Sagasta, 27 - 3º Izda. 28004 Madrid. Teléf.: 34.1.466 69 79/73/82.	Otras actividades:	Proyección de vídeos (películas, programas de TV, visitas a centros culturales y museos). Excursiones. Clases especiales sobre literatura, arte español, panorama político. Fiestas.
		Inscripción:	Número de plazas: 74. Máximo de alumnos por clase: 8 Total de horas lectivas: cada curso dura 11-12 semanas con 45 horas de clase por trimestre. Derechos económicos: Escolaridad: Pts. 24.200 por trimestre. Edad mínima de inscripción: 16 años. Titulaciones previas exigidas: Ninguna. Nivel de conocimientos de español: Todos los niveles, desde principiantes hasta avanzados.
		Horarios:	De mañana y de tarde.
		Certificados o Diplomas que pueden obtenerse:	Certificado de Conocimiento de Lengua de International



House, al término de cada curso.

- Alojamiento:** En familias nativas, hoteles de diferente categoría y Residencia Universitaria.
- Información:** International House, Zurbano, 8. 28010 Madrid. Teléf.: (91) 410 13 14.

Denominación: **Curso de Lengua y Civilización Españolas.**

Organiza: Estudio Internacional Sampere

Inicio y término: Principiantes: 6 y 20 de abril, 4 de mayo, 1, 5, 29 de junio. Intermedios y avanzados: Cualquier lunes. Duración: 2, 3, 4, 6, 8 y 12 semanas.

Temario: Gramática y Composición. Lectura y Conversación. Conferencias de Cultura Española. Español Comercial.

Otras actividades: Excursiones; Conferencias; Visitas a Museos, Instituciones y Centros Históricos; Vídeos.

Inscripción: Rellenar el formulario y enviar el 15% del importe del curso. Número de plazas: 150. Máximo de alumnos por clase: 5/6. Total de horas lectivas: 30. Derechos económicos: (Materiales incluidos. Sin alojamiento). 2 semanas: 55.000 pts. 3 semanas: 82.500 pts. 4 semanas: 106.000 pts. (a partir de 4 semanas los precios son regresivos). Edad mínima de inscripción: 16 años. Titulaciones previas exigidas: Ninguna. Nivel de conocimientos de español: Principiantes, Intermedio I, Intermedio II, Avanzado I, Avanzado II y Superior.

Horarios: De 09:00 a 13:00 y de 15:00 a 17:00 horas.

Certificados o Diplomas que pueden obtenerse:

Certificado de Asistencia. Diploma de E.I.S. (previo examen). Certificado y Diploma



120

- de la Cámara de Comercio de Madrid (diciembre y mayo). Escuela Oficial de Idiomas (mayo).
- Alojamiento:** En familias seleccionadas; Hostal; Hotel; Apartamentos
- Información:** En E.I.S. Castelló, 50. 28001 Madrid. Teléf.: 275 40 25. Tlx.: 46080 EISA E.
- Observaciones:** Grupos reducidos. Atención individualizada.
- Denominación:** **Curso de Lengua y Civilización Española**
- Organiza:** Estudio Internacional Sempere
- Inicio y término:** Principiantes: 6 y 20 de abril, 4 de mayo. 1, 5, 29 de junio. Intermedios y avanzados: Cualquier lunes. Duración: 2, 3, 6, 8 y 12 semanas.
- Temario:** Gramática y Composición. Lectura y Conversación. Conferencias de Cultura Española. Español Comercial.
- Otras actividades:** Excursiones; Conferencias; Visitas a Museos, Instituciones y Centros Históricos; Vídeos.
- Inscripción:** Rellenar el formulario y enviar el 15% del importe del curso. Número de plazas: 150. Máximo de alumnos por clase: 8/9. Total de horas lectivas: 20. Derechos económicos: (materiales incluidos. Sin alojamiento). 2 semanas: 32.000 pts. 3 semanas: 38.500 pts. 4 semanas: 47.000 pts. (a partir de 4 semanas los precios son regresivos). Edad mínima de inscripción: 16 años. Titulaciones previas exigidas: ninguna. Nivel de conocimientos de español: Principiantes, Intermedio I, Intermedio II, Avanzado I, Avanzado II y Superior.
- Horarios:** De 0900 a 1300.
- Certificados o Diplomas que pueden obtenerse:** Certificado de Asistencia. Diploma de E.I.S. (previo examen). Certificado y Diploma de la Cámara de Comercio de

Madrid (diciembre y mayo).
Escuela Oficial de Idiomas
(mayo).

Alojamiento: En familias seleccionadas;
Hostal; Hotel; Apartamentos.

Información: En E.I.S. Castelló, 50. 28001
Madrid. Teléf.: 275 40 25. Tlx.:
46080 EISA E.

Denominación: **Cursos de Lengua y
Cultura Españolas.**

Organiza: Institutos Mangold, S.A., de los
Centros Europeos de Lenguas
y Cultura, Eurocentres.

Patrocina: Fundación benéfico-docente
internacional "Centros
Europeos de Lenguas y
Cultura, Eurocentres".

**Inicio y
término:** Del 27 de abril hasta el 30 de
mayo de 1987. 5 semanas.

Temario: 10 horas, gramática y
comprensión auditiva; 5 horas,
expresión y comprensión
escritas; 5 horas, expresión
oral. Total: 20 horas a la
semana del programa de
Lengua General, más 4 horas
semanales a elegir entre
comercio-economía, cultura y
clases adicionales de Lengua.
Por las tardes, 2 horas diarias
de estudio individual dirigido
por un profesor.

**Otras
actividades:** Visitas y excursiones dirigidas
por profesores del Centro.

Inscripción: Rellenar boletín de inscripción.
Número de plazas: 72.
Máximo de alumnos por clase:
16.
Derechos económicos:
Escolaridad: Pts. 75.000.
Escolaridad y alojamiento: Pts.
131.350.
Edad mínima de inscripción:
16 años cumplidos.
Titulaciones previas exigidas:
no se exige titulación previa.
Nivel de conocimientos de
español: Principiantes a
avanzado.

Horarios: De 09.00 a 12.00 horas, de
lunes a viernes.
De 13.00 a 14.00 horas, de
lunes a jueves.

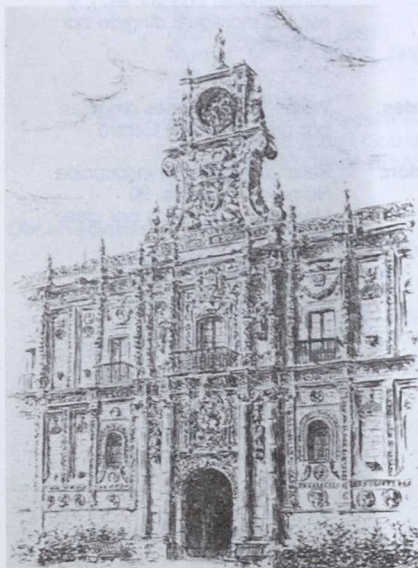



De 16.00 a 18.00 horas, de
lunes a viernes.

**Certificados o
Diplomas que
pueden
obtenerse:**

Certificado de aptitud y, previo
examen, diplomas Mangold,
en todos los niveles.

Alojamiento:

En casas particulares, en
régimen de media pensión
(desayuno y almuerzo) en
habitación individual.

Información:

En España: Institutos Mangold,
S.A./Eurocentro
Rambla de Cataluña, 16 -
08007 Barcelona, Tel. 301 25
39.
Gran Vía, 32 2.º - 28013
Madrid, Tel. 222 83 00, Télex:
22847 EUROCE
En el Extranjero:
EUROCENTRES, Seestrasse
247, CH-8038 Zurich (Suiza),
Tel. 482 50 40. Télex: 815250
ESBZ CH.

Observaciones:

El precio de escuela
comprende todos los gastos
de enseñanza, incluyendo
libros y cuadernos y no
comprende los gastos de las
visitas y excursiones, que son
facultativas.

Denominación: **Curso de Lengua y
Cultura Españolas.**

Organiza:

Institutos Mangold, S.A., de los
Centros Europeos de Lenguas y
Cultura, Eurocentres.

Patrocina:

Fundación benéfico-docente
internacional "Centros
Europeos de Lenguas y
Cultura, Eurocentres".

**Inicio y
término:**

Del 27 de abril hasta el 4 de
julio de 1987. 10 semanas.

Temario:

10 horas, gramática y
comprensión auditiva; 5 horas,
expresión y comprensión
escritas; 5 horas, expresión
oral. Total: 20 horas a la
semana, más 5 a 10 horas
semanales de lengua
especializada a elegir entre:
comercio-economía, cultura y
ciencia-técnica. Por las tardes,
programa especial
complementario (cine,
conferencias, charlas, etc.), y
estudio individual dirigido por
un profesor.

Otras

actividades:

Visitas y excursiones dirigidas
por profesores del Centro.

Inscripción:

Rellenar boletín de inscripción.
Número de plazas: 90.
Máximo de alumnos por clase:
16.
Derechos económicos:
Escolaridad: Pts. 140.000.
Escolaridad y alojamiento: Pts.
252.700.
Edad mínima de inscripción:
16 años cumplidos.
Titulaciones previas exigidas:
no se exige titulación previa.
Nivel de conocimientos de
español: principiantes a
avanzado.

Horarios:

De 09.00 a 12.00 horas, de
lunes a viernes.

De 1300 a 1400 horas, de lunes a jueves.

De 1600 a 1800 horas, de lunes a viernes.

Certificados o Diplomas que pueden obtenerse:

Certificado de aptitud y, previo examen, diploma Sociedad Cervantina, de Lengua, en todos los niveles, y de Español comercial y de Literatura española, en el nivel superior; Diploma Eurocentres, de Lengua y Cultura en el nivel superior, certificado Eurocentres, en los niveles elemental e intermedio.

Alojamiento:

En casas particulares, en régimen de media pensión (desayuno y almuerzo) en habitación individual.

Información:

En España: Institutos Mangold, S.A./Eurocentro
Rambla de Cataluña, 16 -
08007 Barcelona, Tel. 301 25 39.

Gran Vía, 32 2º - 28013
Madrid, Tel. 222 83 00, Télex:
22847 EUROCE

En el Extranjero:
EUROCENTRES, Seestrasse
247, CH-8038 Zurich (Suiza),
Tel. 482 50 40. Télex: 815250
ESBZ CH.

Observaciones:

El precio de escuela comprende todos los gastos de enseñanza, incluyendo libros y cuadernos y no comprende los gastos de las visitas y excursiones, que son facultativas.

Denominación: Curso de Lengua y Cultura Españolas

Organiza:

Institutos Mangold, S.A., de los Centros Europeos de Lenguas y Cultura, Eurocentres.

Patrocina:

Fundación benéfico-docente internacional "Centros Europeos de Lenguas y Cultura, Eurocentres".

Inicio y término:

Del 1 de junio hasta el 4 de julio de 1987. 5 semanas.

Temario:

10 horas, gramática y comprensión auditiva; 5 horas, expresión y comprensión escritas; 5 horas, expresión oral. Total: 20 horas a la semana del programa de Lengua General, más 4 horas semanales a elegir entre comercio-economía, cultura y clases adicionales de Lengua. Por las tardes, 2 horas diarias de estudio individual dirigido por un profesor.

Otras actividades:

Visitas y excursiones dirigidas por profesores del Centro.

Inscripción:

Rellenar boletín de inscripción. Número de plazas: 70. Máximo de alumnos por clase: 16.

Derechos económicos:
Escolaridad: Pts. 75.000.
Escolaridad y alojamiento: Pts. 131.500.

Edad mínima de inscripción: 16 años cumplidos.
Titulaciones previas exigidas: no se exige titulación previa.
Nivel de conocimientos de español: Elemental a avanzado.

Horarios:

De 09.00 a 12.00 horas, de lunes a viernes.
De 13.00 a 14.00 horas, de lunes a jueves.





De 1600 a 1800 horas, de lunes a viernes.

Certificados o Diplomas que pueden obtenerse:

Certificado de aptitud y, previo examen, diploma Mangold, en todos los niveles.

Alojamiento:

En casas particulares, en régimen de media pensión (desayuno y almuerzo) en habitación individual.

Información:

En España: Institutos Mangold, S.A./Eurocentro
Rambla de Cataluña, 16 - 08007 Barcelona, Tel. 301 25 39.
Gran Vía, 32 2º - 28013 Madrid, Tel. 222 83 00, Télex: 22847 EUROCE E
En el Extranjero:
EUROCENTRES, Seestrasse 247, CH-8038 Zurich (Suiza), Tel. 482 50 40. Télex: 815250 ESBZ CH.

Observaciones:

El precio de escuela comprende todos los gastos de enseñanza, incluyendo libros y cuadernos y no comprende los gastos de las visitas y excursiones, que son facultativas.

Denominación: Curso Audiovisual de Primavera.

Organiza:

Nueva Escuela.

Inicio y término:

Del 30 de marzo hasta el 26 de julio de 1987.

Temario:

Vida y diálogos de España. El idioma a nivel coloquial. La comunicación oral y escrita, basada en el "Nivel Umbral" del Consejo de Europa. Las estructuras del idioma siempre en una situación real.

Otras actividades:

El Tutor del Curso realiza actividades culturales con los alumnos, dentro del rico contexto cultural que a diario hay en Madrid. Visitas a las ciudades históricas cercanas a Madrid: El Escorial, Aranjuez, Segovia y Toledo.

Inscripción:

Inscripción previa en el Curso. Número de plazas: 18 alumnos por curso. Máximo de alumnos por clase: 6. Total de horas lectivas: Opción a) 9 horas semanales. Opción b) 6 horas semanales. Derechos económicos: Inscripción: 3.000 ptas. Escolaridad: Opción a) 81.000 ptas. Opción b) 54.000 ptas. Titulaciones previas exigidas: ninguna. Nivel de conocimientos de español: depende del nivel del Curso. Niveles I, II y III.

Horarios:

De 1000 a 1300 mañanas.

Certificados o Diplomas que pueden obtenerse:

Diploma de Suficiencia del Nivel alcanzado.

Alojamiento:

En familias españolas o en Hostales familiares.

Información: Departamento de Español.
Nueva Escuela. Pedro
Muguruza, 1. 28036 Madrid.

LAS PALMAS DE GRAN CANARIA

Denominación: Cursos Intensivos de
Español para
Extranjeros

Organiza: Gran Canaria School of
Languages.

Inicio y término: Principiantes: el primer lunes
de abril. Medios, avanzados o
privados: en cualquier día del
año.

Temario: Enseñanza total del idioma:
Comprender, hablar, escribir,
gramática.

Otras actividades: Visitas semanales a museos,
teatros, folclore y una excursión
semanal.

Inscripción: Inscribirse con un mes de
antelación.
Número de plazas: Ilimitado.
Máximo de alumnos por clase:
12.
Total de horas lectivas: 20 por
semana.
Derechos económicos: 7.000
ptas. semana.
Edad mínima de inscripción:
16 años.
Titulaciones previas exigidas:
Ninguna.
Nivel de conocimientos de
español: Ninguno.

Horarios: De 09.00 a 13.00 horas.

Certificados o Diplomas que pueden obtenerse: Español Grado Medio. Español
Grado Superior.

Alojamiento: En familias, apartamentos u
hotel o residencia de la
escuela para estudiantes.

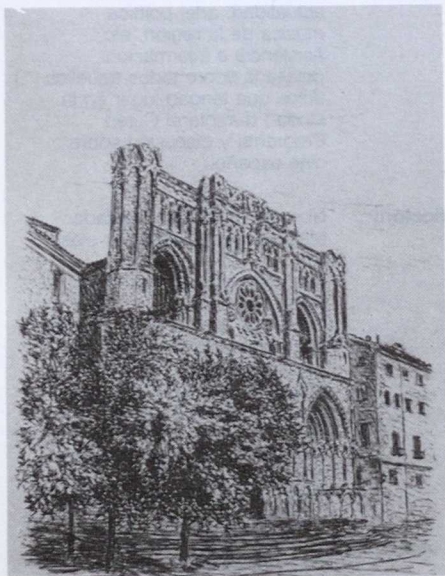

**PLAYA DEL INGLES**

Información: Gran Canaria School of Languages. Tomás Morales, 54. E-35003 Las Palmas de Gran Canaria. Teléf.: (3428) 37 19 57. Telex: 95005.

Denominación: **Curso Intensivo de Español de Primavera (para Principiantes, Intermedios y Avanzados)**

Organiza: inlingua idiomas.

Inicio y término:

Del 6 hasta el 30 de abril de 1987. Del 4 hasta el 29 de mayo de 1987. Del 1 hasta el 26 de junio de 1987.

Temario:

Estudio de la Gramática española. Vocabulario coloquial y especializado (avanzados). Fraseología y modismos. Comentario de textos. Fonética y Ortografía. Diálogos de uso común. Ejercicios de comprensión y de redacción. Vídeo y cassettes complementarios.

Otras actividades:

Coloquios sobre temas de actualidad: arte, política, música de la región, etc. Asistencia e información detallada sobre todos aquellos actos que tengan lugar en la ciudad durante el Curso. Programa y discusión sobre cine español.

Inscripción:

Número de plazas: ilimitado.
Máximo de alumnos por clase: 6
Total de horas lectivas: 15 horas semanales.
Derechos económicos: Precios por semana: 11.000 ptas. (15 horas/semana).
Edad mínima de inscripción: 18 años (previa consulta 16 años).
Titulaciones previas exigidas: Ninguna.
Nivel de conocimientos de español: El primer día los alumnos pasan un test de clasificación para precisar su



SALAMANCA

- nivel de conocimientos de español.
- Horarios:** De 09.00 a 12.00 horas. de lunes a viernes.
- Certificados o Diplomas que pueden obtenerse:** Certificado de Asistencia. Diploma inlingua (1.800 pts. de derechos de examen).
- Alojamiento:** Preferiblemente organizado por los propios alumnos. Hoteles, pensiones o apartamentos, a petición en Secretaría.
- Información:** En las Escuelas inlingua en cualquier país o, directamente, en nuestra Secretaría en: inlingua Idiomas. Edificio Mercurio, Torre II, 1-A. Avenida de Tirajana. Playa del Inglés (Gran Canaria). Teléf.: 76 33 61.
- Denominación:** **Curso Trimestral de Primavera de Lengua y Cultura Españolas.**
- Organiza:** Colegio de Estudios Hispánicos.
- Inicio y término:** Del 1 de abril al 27 de junio de 1987.
- Temario:** 3 horas diarias de clase: 2 horas de Gramática Teórico-Práctica (Formas y usos de los tiempos verbales, ...según los diferentes niveles y el progreso del Curso); 1 hora de Cultura y Civilización Españolas (Literatura Española; Historia del Arte; Historia de España; Geografía de España).
- Otras actividades:** Visita turística a Salamanca. Deportes. Excursiones (La Alberca, Toledo, Segovia...) Proyección de películas, recitales de poesía y música; conferencias y debates. Fiestas de bienvenida y despedida. Cursos optativos (Gramática, Conversación, Literatura, Historia) y Complementarios (Folklore y Tradiciones populares, Guitarra, Idiomas modernos).
- Inscripción:** Número de plazas: Ilimitado. Máximo de alumnos por clase: 16 alumnos por grupo. Total de horas lectivas: 170 horas aprox. Derechos económicos: 34.000 Pts. Edad mínima de inscripción: 16 años. Titulaciones previas exigidas: Ninguna. Nivel de conocimientos de español: Elemental, Intermedio, Avanzado. Los alumnos sin ningún conocimiento de

Lengua Española deberán, durante el primer mes, realizar el Curso de Lengua de Principiantes.

Bordadores, 1. 37002
Salamanca. Teléf.: (923) 21 48
37 y (923) 21 56 07.



Horarios: Sesiones de mañana (de 09.00 a 14.00 horas) y/o tarde (14.00 a 21.00 horas).

Certificados o Diplomas que pueden obtenerse:

Certificado de Asistencia.
Certificado de Asistencia y Aprovechamiento. Diploma del Colegio de Estudios Hispánicos.

Alojamiento: El alumno puede elegir entre las siguientes modalidades: A) Familia española (incluye tres comidas diarias): Habitación individual: 2 semanas, 18.500 pts.; 4 semanas, 33.600 pts. Habitación doble: 2 semanas, 17.000 pts.; 4 semanas, 30.800 pts.
B) Habitación con derecho a cocina y residencias del C.E.H.: Habitación individual: 2 semanas, 10.000 pts.; 4 semanas, 15.000. Habitación doble: 2 semanas, 8.000 pts. 4 semanas, 12.500 pts. Habitación triple: 4 semanas: 10.500.
C) Residencia universitaria (incluye tres comidas diarias): (sólo para cursos Anuales o de Verano). Habitación individual: 2 semanas, 21.000 ptas; 4 semanas, 34.000 pts. Habitación doble: 2 semanas, 18.500 pts.; 4 semanas, 31.000 pts.

Información: Embajadas, Consulados y Oficinas de Turismo de España y en los Departamentos de Español de las Universidades. De forma particular en la Secretaría del Colegio de Estudios Hispánicos. C/

Denominación: Curso de Pascua**Organiza:** Colegio de Estudios Hispánicos.**Inicio y término:** Del 13 al 25 de abril de 1987.**Temario:** 4 horas diarias de clase: 2 horas de Gramática Española Teórico-Práctica (Formas y usos de los tiempos verbales; ser y estar; las preposiciones; perífrasis verbales; etc. según los niveles); 1 hora de Comprensión Oral y Escrita (textos y artículos periodísticos y literarios; cassettes; videos); 1 hora de conversación (coloquios, debates y diálogos sobre temas de actualidad y de interés general, elegidos y presentados por los alumnos).**Otras actividades:** Visita turística a Salamanca. Deportes. Excursiones (La Alberca, Toledo, Segovia...) Proyección de películas, recitales de poesía y música; conferencias y debates. Fiestas de bienvenida y despedida. Cursos optativos (Gramática, Conversación, Literatura, Historia) y Complementarios (Folklore y Tradiciones populares, Guitarra, Idiomas modernos).**Inscripción:** Número de plazas: Ilimitado. Máximo de alumnos por clase: 16 alumnos por grupo. Total de horas lectivas: 40 horas de clase por curso. Derechos económicos: 10.000 Pts. Edad mínima de inscripción: 16 años. Titulaciones previas exigidas: Ninguna. Nivel de conocimientos de español: Todos los niveles.**Horarios:** Sesiones de mañana (de 09.00 a 14.00 horas) y/o tarde (14.00 a 21.00 horas).**Certificados o Diplomas que pueden obtenerse:**Certificado de Asistencia.
Certificado de Asistencia y Aprovechamiento.**Alojamiento:**

El alumno puede elegir entre las siguientes modalidades: A) Familia española (incluye tres comidas diarias): Habitación individual: 2 semanas, 18.500 pts.; 4 semanas, 33.600 pts. Habitación doble: 2 semanas, 17.000 pts.; 4 semanas, 30.800 pts. B) Habitación con derecho a cocina y residencias del C.E.H.: Habitación individual: 2 semanas, 10.000 pts.; 4 semanas: 15.000. Habitación doble: 2 semanas, 8.000 pts. 4 semanas, 12.500 pts. Habitación triple: 4 semanas: 10.500. C) Residencia universitaria (incluye tres comidas diarias): (sólo para cursos Anuales o de Verano). Habitación individual: 2 semanas, 21.000 ptas; 4 semanas, 34.000 pts. Habitación doble: 2 semanas, 18.500 pts.; 4 semanas, 31.000 pts.

Información:

Embajadas, Consulados y Oficinas de Turismo de España y en los Departamentos de Español de las Universidades. De forma particular en la Secretaría del Colegio de Estudios Hispánicos. C/ Bordadores, 1. 37002 Salamanca. Teléf.: (923) 21 48 37 y (923) 21 56 07.



VALENCIA

Denominación: **Curso Intensivo de Lengua y Cultura Española.**

Organiza: CILCE. Centro Internacional de Lengua y Cultura Española.

Patrocina: Caja de Ahorros de Valencia. Universidad de Valencia.

Inicio y término: Del 29 de marzo hasta el 27 de junio de 1987.

Temario: Estructuras gramaticales, ejercicios prácticos, conversación, comprensión oral, vocabulario, composición, cultura española. Cursos especiales de español comercial. Cursos privados "persona-persona". Estancias sin cursos para grupos. Cursos con temario especial para grupos.

Otras actividades: Excursiones, charlas (sobre toros, banca, vinos, prensa...), proyección semanal de películas y reuniones con estudiantes españoles, visitas a museos y a centros de interés cultural, asistencia a corridas de toros y teatro.

Inscripción: Número de plazas: 250
Máximo de alumnos por clase: 14
Total de horas lectivas: 20 por semana
Derechos económicos: 4 semanas de curso más alojamiento en régimen de 1/2 pensión: 83.542 pts. 4 semanas de curso sin alojamiento: 42.339 pts. Curso Especial de Semana Santa: con alojamiento, 43.191 pts.; sin alojamiento, 22.590 pts.
Edad mínima de inscripción: 16 años cumplidos.

Titulaciones previas exigidas: Ninguna.
Nivel de conocimientos de español: Desde total principiantes hasta nivel superior.

Horarios: De 0900 a 1300 horas, de lunes a viernes.

Certificados o Diplomas que pueden obtenerse: Certificado de Asistencia y Diploma de CILCE para los niveles superiores.

Alojamiento: En familias cuidadosamente seleccionadas, en régimen de media-pensión o pensión completa.

Información: CILCE. C/ de Bordadores, 10. 46001 Valencia. Teléf.: 331 04 63. Telex: 63140 CIL.

Observaciones: Todos los meses comienza un curso con 4 niveles (elemental, medio, medio-superior y superior). Los alumnos pueden inscribirse a partir de un curso de 4 semanas. Para conocer fechas, etc., solicitar el folleto.





Denominación: **Curso Intensivo de Lengua y Cultura Española.**

Organiza: C.I.L.C.E. Centro Internacional de Lengua y Cultura Española.

Patrocina: Caja de Ahorros de Valencia. Universidad de Valencia.

Inicio y término: Curso Especial Semana Santa: del 12 al 25 de abril de 1987.

Temario: Estructuras gramaticales, ejercicios prácticos, conversación, comprensión oral, vocabulario, composición, cultura española. Cursos especiales de español comercial. Cursos privados "persona-persona". Estancias sin cursos para grupos. Cursos con temario especial para grupos.

Otras actividades: Excursiones, charlas (sobre toros, banca, vinos, prensa...), proyección semanal de películas y reuniones con estudiantes españoles, visitas a museos y a centros de interés cultural, asistencia a corridas de toros y teatro.

Inscripción: Número de plazas: 250.
Máximo de alumnos por clase: 14
Total de horas lectivas: 20 por semana.
Derechos económicos: 4 semanas de curso más alojamiento en régimen de 1/2 pensión: 83.542 pts.
4 semanas de curso sin alojamiento: 42.339 pts. Curso Especial de Semana Santa: con alojamiento, 43.191 pts.; sin alojamiento, 22.590 pts.
Edad mínima de inscripción: 16 años. Acompañados de un responsable desde 14 años.
Titulaciones previas exigidas:

Ninguna.
Nivel de conocimientos de español: Desde total principiantes hasta nivel superior.

Horarios: De 0900 a 1300 horas, de lunes a viernes.

Certificados o Diplomas que pueden obtenerse: Certificado de Asistencia y Diploma de CILCE para los niveles superiores.

Alojamiento: En familias cuidadosamente seleccionadas, en régimen de media-pensión o pensión completa.

Información: CILCE. C/ de Bordadores, 10. 46001 Valencia. Teléf.: 331 04 63. Telex: 63140 CIL.

Observaciones: Todos los meses comienza un curso con 4 niveles (elemental, medio, medio-superior y superior). Los alumnos pueden inscribirse a partir de un curso de 4 semanas. Para conocer fechas, etc., solicitar el folleto.

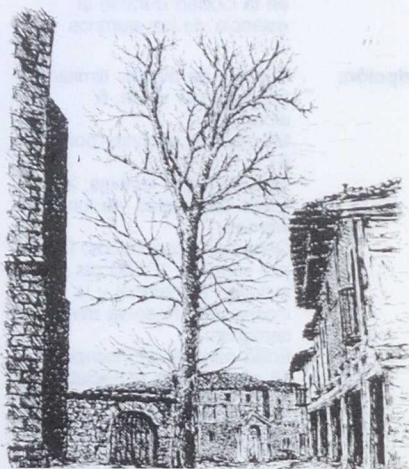

Denominación: **Curso Intensivo de Primavera (de nivel Principiantes)**

Organiza: Idiomas inlingua.

Patrocina: Sociedad Internacional de Escuelas inlingua, S. A.

Inicio y término: Primer y tercer lunes de los meses de marzo, abril, mayo y junio. Con conocimientos previos, cualquier lunes del mes.

Temario: El alumno aprende a expresarse oralmente y por escrito en los temas más usuales de la vida. Estudio de la gramática española hasta los pasados. Programa de video complementario. Diálogos de uso común. Fonética.

Otras actividades: Cine, música, coloquios, conferencias (en la escuela). Hay una persona que se ocupa de informar detalladamente sobre aquellas actividades que tengan lugar en la ciudad durante la estancia de los alumnos.

Inscripción: Número de plazas: Ilimitado (máximo por clase: 8 alumnos).
Máximo de alumnos por clase: 8
Total de horas lectivas: 20 horas semanales, de lunes a viernes.
Derechos económicos: Precio por semana: 10.500 pts., que incluyen el material y la inscripción. Reserva mínima: 2 semanas.
Edad mínima de inscripción: 16 años (casos especiales, previa consulta).
Titulaciones previas exigidas: ninguna.

Nivel de conocimientos de español: no son necesarios. Si el alumno ya tiene conocimientos deberá pasar un test de clasificación el primer día de clase, en función del cual se incorpora al grupo.

Horarios: Normalmente, de 0900 a 1300 horas, de lunes a viernes. En casos excepcionales se imparten también clases por las tardes.

Certificados o Diplomas que pueden obtenerse: Certificado de Asistencia (gratis). Diploma Internacional inlingua (3.500 pts. derechos ex.)

Alojamiento: En familias españolas, media pensión, habitación individual. Precio por semana: 13.200 pts. Si el alumno lo desea, la escuela inlingua se ocupará de reservar un hotel o una pensión.

Información: En su propio país, en cualquier escuela inlingua o directamente en nuestro secretariado: inlingua idiomas. C/ Ribera, 13. 46002 Valencia. Teléf.: (96) 352 97 73.



Denominación: **Curso Intensivo de Primavera (de nivel Intermedio)**

Organiza: Idiomas inlingua.

Patrocina: Sociedad Internacional de Escuelas inlingua, S.A.

Inicio y término: Cualquier lunes de los meses de abril, mayo y junio.

Temario: Estudio completo de la gramática española. Análisis y comentario de textos. Vocabulario especializado. Ejercicios de redacción y composición. Introducción del lenguaje literario y periodístico. Programa de vídeo complementario.

Otras actividades: Cine, música, coloquios, conferencias (en la escuela). Hay una persona que se ocupa de informar detalladamente sobre aquellas actividades que tengan lugar en la ciudad durante la estancia de los alumnos.

Inscripción: Número de plazas: Ilimitado (máximo por clase: 8 alumnos).
Máximo de alumnos por clase: 8.
Total de horas lectivas: 20 horas semanales, de lunes a viernes.
Derechos económicos: Precio por semana: 10.500 pts., que incluyen el material y la inscripción. Reserva mínima: 2 semanas.
Edad mínima de inscripción: 16 años (casos especiales, previa consulta).
Titulaciones previas exigidas: Ninguna.
Nivel de conocimientos de español: No son necesarios. Si el alumno ya tiene

conocimientos deberá pasar un test de clasificación el primer día de clase, en función del cual se incorpora al grupo.

Horarios: Normalmente, de 09.00 a 13.00 horas, de lunes a viernes. En casos excepcionales se imparten también clases por las tardes.

Certificados o Diplomas que pueden obtenerse:

Certificado de Asistencia (gratis). Diploma Internacional inlingua (3.500 pts. derechos ex.)

Alojamiento: En familias españolas, media pensión, habitación individual. Precio por semana: 13.200 pts. Si el alumno lo desea, la escuela inlingua se ocupará de reservarle un hotel o una pensión.

Información: En su propio país, en cualquier escuela inlingua o directamente en nuestro secretariado: inlingua idiomas. C/ Ribera, 13. 46002 Valencia. Teléf.: (96) 352 97 73.



Denominación: **Curso Intensivo de Primavera**
(de nivel Avanzado)

Organiza: Idiomas inlingua.

Patrocina: Sociedad Internacional de Escuelas inlingua, S. A.

Inicio y término: Cualquier lunes de abril, mayo y junio.

Temario: Profundización de la gramática española. Modismos, fraseología. El idioma en la literatura. Lectura y comentario de autores contemporáneos. Comentario de textos. Lenguaje comercial (optativo). Generalidades sobre la geografía y la historia de España e Hispanoamérica. Lectura y comentarios de prensa.

Otras actividades: Cine, música, coloquios, conferencias (en la escuela). Hay una persona que se ocupa de informar detalladamente sobre aquellas actividades que tengan lugar en la ciudad durante la estancia de los alumnos.

Inscripción: Número de plazas: Ilimitado (máximo por clase: 8 alumnos).
Máximo de alumnos por clase: 8
Total de horas lectivas: 20 horas semanales, de lunes a viernes.
Derechos económicos: Precio por semana: 10.500 pts., que incluyen el material y la inscripción. Reserva mínima: 2 semanas.
Edad mínima de inscripción: 16 años (casos especiales, previa consulta).
Titulaciones previas exigidas: Ninguna.

Nivel de conocimientos de español: No son necesarios. Si el alumno ya tiene conocimientos deberá pasar un test de clasificación el primer día de clase, en función del cual se incorpora al grupo.

Horarios: Normalmente, de 09.00 a 13.00 horas, de lunes a viernes. En casos excepcionales se imparten también clases por las tardes.

Certificados o Diplomas que pueden obtenerse:

Certificado de Asistencia (gratis). Diploma Internacional inlingua (3.500 pts. derechos ex.)

Alojamiento: En familias españolas, media pensión, habitación individual. Precio por semana: 13.200 pts. Si el alumno lo desea, la escuela inlingua se ocupará de reservar un hotel o una pensión.

Información: En su propio país, en cualquier escuela inlingua o directamente en nuestro secretariado: inlingua idiomas. C/ Ribera, 13. 46002 Valencia. Teléf.: (96) 352 97 73.



ALMUÑECAR

Denominación: **Curso Intensivo de Español para Extranjeros: Lengua, Cultura y Civilización**

Organiza: Centro de Estudios y Vacaciones Almuñécar.

Inicio y término: Del 15 de junio al 15 de octubre de 1987. Cursos de 2, 3, 4, 5 ó 6 semanas, con posibilidad de comenzar un curso de español a cualquier nivel los días 1, 9, 16 y 23 de cada mes.

Temario: Cursos muy prácticos a todos los niveles, desde principiante absoluto a perfeccionamiento: Principiante - Intermedio - Superior - Perfeccionamiento. Grupos de 9 estudiantes máximo. Método directo. Ejercicios de conversación y de narrativa oral. Exposiciones de temas. Coloquios. Textos actuales, variado programa de temas semánticos, de introducción a la literatura, comentario de textos. Profesores especializados. Cursos extraordinarios de: Español Comercial, Historia y Arte y Literatura y Civilización de España y Latinoamérica.

Otras actividades: Amplio programa de actividades culturales complementario a las clases de español: Ciclo de cine español, conferencias (diversos temas de actualidad de la vida española), charlas culturales, temas culturales (exposiciones temáticas del mundo cultural de España y Latinoamérica), monografías audiovisuales, crónicas de un año (del Servicio de Cooperación Cultural de RNE), proyecciones

de diapositivas de arte, historia, geografía y literatura comentadas, visitas culturales en la localidad, documentales sobre España y Latinoamérica, jornadas culturales con debates, conferencias, coloquios, presentaciones y exposiciones de la vida cultural de la región. Servicios de biblioteca, hemeroteca, filmoteca y musicoteca (España-Latinoamérica). Cursos opcionales de: baile flamenco por sevillanas, pasodobles, cerámica, windsurfing, pintura, gastronomía, guitarra clásica o flamenca, etc. Organización de fiestas muy especiales con participación activa del estudiante. Excursiones a Granada, Sierra Nevada, la Alpujarra y la Costa Granadina. Fiestas con acento cultural.

Inscripción: Número de plazas: 75 estudiantes.
Máximo de alumnos por clase: 9.
Derechos económicos: 42.500, 58.000, 72.000 y 96.000 pts. para 2, 3, 4 y 6 semanas respectivamente. Con todo incluido: clases, actividades culturales, deportes y alojamiento.
Las excursiones y fiestas facultativas, tienen precios de coste muy populares.
Edad mínima de inscripción: todas las edades (adultos).
Nivel de conocimientos de español: no se exige nivel previo de conocimiento de español.

Horarios: De 09:00 a 12:30 horas o de 14:00 a 19:30 horas, siguiendo programa de actividades generales de primero a último de mes.

Certificados o Diplomas que pueden obtenerse:

Certificado o Diploma de Lengua Española, Certificado de Historia y Arte Hispánicos, Certificado de Literatura y Civilización Hispánicas.

Alojamiento:

En apartamentos de 2 a 3 dormitorios con cocina, salón-comedor, cuarto de baño, terraza o balcón y terracilla. Con todo lo necesario para cocinar. Posibilidad de habitación doble o individual. El alojamiento está incluido en el precio del curso. Otros tipos de alojamiento según solicitud del interesado.

Información:

En el extranjero en todas las Embajadas y Consulados de España, Oficinas de Turismo y Cámaras de Comercio, así como Universidades y Departamentos de Español, Escuelas de Traductores, y de manera particular y detallada en la Secretaría de CEVA. C/ de la Victoria, 28. Almúñecar (Granada). Teléf.: 34/(9) 58/63 33 80.

Observaciones:

A la llegada al curso se realizará una prueba o test oral y escrito para determinar el nivel de conocimientos de español del estudiante.

AVILA

Denominación: **Curso de Lengua y Cultura Hispánicas**

Organiza: Instituto Castellano Leonés de Lingüística Aplicada, S.A.L.

Patrocina: Junta de Castilla y León.

Inicio y término:

Del 5 al 25 de julio y del 2 al 22 de agosto de 1987.

Temario:

Niveles: A) Iniciación: Otorga al estudiante dominio específico del castellano hablado a nivel básico. B) Intermedio: Ofrece práctica de lectura, escritura, conversación y habilidades aurales. C) Avanzado: Repasa y consolida estructuras y vocabulario, y extiende la competencia lingüística y comunicativa del estudiante a través de textos presentados de forma escrita o hablada, y con ejercicios que acentúan la creatividad dentro del idioma.

Otras

actividades:

Excursiones, charlas, cursos de pintura, fotografía, cerámica, danzas regionales, natación y otros deportes.

Inscripción:

Número de plazas: 40 en cada centro.
Máximo de alumnos por clase: 12.
Total de horas lectivas: 50.
Derechos económicos: 70.000 pts. (clases, actividades extraescolares y pensión completa).
Edad mínima de inscripción: 11 años.
Titulaciones previas exigidas: ninguna.
Nivel de conocimientos de español: elemental/intermedio.

Horarios:

De 10.00 a 13.00 horas.

BARCELONA

Certificados o Diplomas que pueden obtenerse:

Diploma de la Junta de Castilla y León.

Alojamiento:

En Residencia Juvenil o en familia.

Información:

En Instituto Castellano Leonés de Lingüística Aplicada, S.A.L. C/ Santa María, 2. 42001 Soria. Teléf.: (975) 22 69 61 y 22 73 23. Telex: 58017.

Denominación: **Curso de Lengua y Cultura Españolas**

Organiza:

Institutos Mangold, S.A., de los Centros Europeos de Lenguas y Cultura, Eurocentres.

Patrocina:

Fundación benéfico-docente internacional "Centros Europeos de Lenguas y Cultura, Eurocentres".

Inicio y término:

Del 6 al 25 de julio de 1987; 3 semanas. Del 27 de julio hasta el 15 de agosto de 1987; 3 semanas. Del 17 de agosto hasta el 5 de septiembre de 1987; 3 semanas. Del 7 al 26 de septiembre de 1987; 3 semanas.

Temario:

10 horas, gramática y comprensión auditiva; 5 horas, expresión y comprensión escritas; 5 horas, expresión oral. Total: 20 horas a la semana del programa de Lengua General, más 4 horas semanales a elegir entre comercio-economía, cultura y clases adicionales de Lengua. Por las tardes, 2 horas diarias de estudio individual dirigido por un profesor.

Otras actividades:

Visitas y excursiones dirigidas por profesores del Centro.

Inscripción:

Rellenar boletín de inscripción. Número de plazas: 165. Máximo de alumnos por clase: 16. Derechos económicos: Escolaridad: 28.000 Pts. Escolaridad y alojamiento: 50.540 Pts. Edad mínima de inscripción: 16 años cumplidos. Titulaciones previas exigidas: No se exige titulación previa.

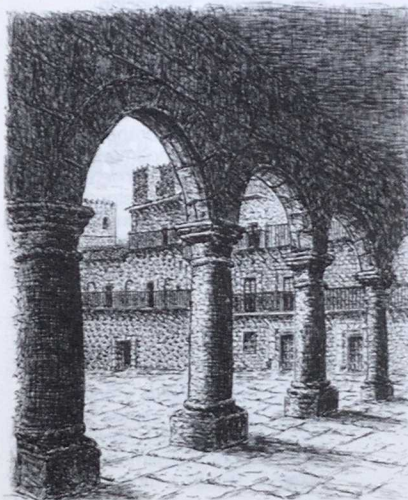

BURGOS

- Nivel de conocimientos de español: Principiantes a avanzado.
- Horarios:** De 0900 a 12.00 horas, de lunes a viernes.
De 1300 a 14.00 horas, de lunes a jueves.
De 1600 a 18.00 horas, de lunes a viernes.
- Certificados o Diplomas que pueden obtenerse:** Certificado de aptitud y, previo examen, diplomas Mangold, en todos los niveles.
- Alojamiento:** En casas particulares, en régimen de media pensión (desayuno y almuerzo) en habitación individual.
- Información:** En España: Institutos Mangold, S.A./Eurocentro
Rambla de Cataluña, 16 - 08007 Barcelona, Tel. 301 25 39
Gran Vía, 32 - 2º - 28013 Madrid, Tel. 222 83 00, Télex: 22847 EUROCE E
En el Extranjero: EUROCENTRES, Seestrasse 247, CH-8038 Zurich (Suiza), Tel. 482 50 40. Télex: 815250 ESBZ CH.
- Observaciones:** El precio de escuela comprende todos los gastos de enseñanza, incluyendo libros y cuadernos y no comprende los gastos de las visitas y excursiones, que son facultativas.

- Denominación:** **Cursos de Verano para Extranjeros "Mérimee-De Sebastián"**
- Organiza:** Patronato "Mérimee-De Sebastián".
- Patrocina:** Junta de Castilla y León, Ayuntamiento de Burgos, Diputación Provincial de Burgos, Universidad de Toulouse, Instituto Francés de Madrid, Instituto López del Mendoza, Secretaría de Estado de Turismo, etc.
- Inicio y término:** Del 3 al 27 de agosto de 1987.
- Temario:** Curso de Iniciación para principiantes: Enseñanza intensiva de la lengua castellana con métodos audiovisuales. Adquisición de estructuras básicas, modelos sintácticos, vocabulario, pronunciación. Grupos reducidos. Cursos medios: Fonética, vocabulario y conversación. Traducción inversa y directa. Textos. Arte y Civilización. Historia y Geografía. Cursos superiores: Niveles "A" y "B". Alumnos universitarios y postgraduados. Literatura contemporánea española e hispanoamericana. Traducción directa e inversa. Arte y Civilización. Historia y Geografía. Preparación para oposiciones a Cátedras de español en Europa Occidental.
- Otras actividades:** Conferencias. Mesas Redondas. Temas: La España actual, La transición democrática, poesía y novela españolas, proyecciones sobre cine español actual. Seminario de Literatura iberoamericana. Folklore. Visitas a monumentos.

Tertulias. Excursiones, etc.

Inscripción: No se exigen explícitamente condiciones de inscripción. Documentación: pasaporte o carnet de identidad. Ficha de inscripción y dos fotografías tamaño carnet.
Número de plazas: Variable. En torno a 200 alumnos en la última edición de 1986.
Máximo de alumnos por clase: En los cursos de Iniciación en torno a 15. En los Medios del orden de 30. En Superiores pueden llegar a 40.
Total de horas lectivas: Entre 5 y 6 horas diarias.
Derechos económicos: Matrícula única: 20.000 pts. Edad mínima de inscripción: No se determina. Los menores de edad deben contar con autorización paterna.
Titulaciones previas exigidas: No se exigen.
Nivel de conocimientos de español: Diverso. En función del mismo se acomodan los alumnos a los niveles correspondientes.

Horarios: De 09.00 de la mañana a 14.00 horas. Alternativamente algunas tardes una hora. Las tardes para actividades complementarias culturales.

Certificados o Diplomas que pueden obtenerse: Certificado de Asistencia.

Alojamiento: En familias burgalesas. En residencia universitaria.

Información: En Secretaría General de los Cursos de Verano para Extranjeros "Mérimee-De Sebastián": Instituto Cardenal López de Mendoza. Apartado de Correos 198. 09080 Burgos (España).

DENIA (Alicante)

Denominación: Curso Intensivo de Primavera
(de nivel Principiantes)

Organiza: Idiomas inlingua.

Patrocina: Sociedad Internacional de Escuelas inlingua, S. A.

Inicio y término: Primer y tercer lunes de los meses de julio, agosto y septiembre. Con conocimientos previos, cualquier lunes del mes.

Temario: El alumno aprende a expresarse oralmente y por escrito en los temas más usuales de la vida. Estudio de la gramática española hasta los pasados. Programa de video complementario. Diálogos de uso común. Fonética.

Otras actividades: Cine, música, coloquios, conferencias (en la escuela). Hay una persona que se ocupa de informar detalladamente sobre aquellas actividades que tengan lugar en la ciudad durante la estancia de los alumnos.

Inscripción: Número de plazas: Ilimitado (máximo por clase: 8 alumnos).
Máximo de alumnos por clase: 8.
Total de horas lectivas: 20 horas semanales, de lunes a viernes.
Derechos económicos: Precio por semana: 10.500 pts., que incluyen el material y la inscripción. Reserva mínima: 2 semanas.
Edad mínima de inscripción: 16 años (casos especiales).

	<p>previa consulta). Titulaciones previas exigidas: Ninguna. Nivel de conocimientos de español: No son necesarios. Si el alumno ya tiene conocimientos deberá pasar un test de clasificación el primer día de clase, en función del cual se incorpora al grupo.</p>	<p>Denominación: Curso Intensivo de Primavera (de nivel Intermedio)</p>
Horarios:	<p>Normalmente, de 09.00 a 13.00 horas, de lunes a viernes. En casos excepcionales se imparten también clases por las tardes.</p>	<p>Organiza: Idiomas inlingua.</p>
Certificados o Diplomas que pueden obtenerse:	<p>Certificado de Asistencia (gratis). Diploma Internacional inlingua (3.500 pts. derechos ex.)</p>	<p>Patrocina: Sociedad Internacional de Escuelas inlingua, S. A.</p>
Alojamiento:	<p>En familias españolas, media pensión, habitación individual. Precio por semana: 13.200 pts. Si el alumno lo desea, la escuela inlingua se ocupará de reservarle un hotel o una pensión.</p>	<p>Inicio y término: Cualquier lunes de los meses de julio, agosto y septiembre.</p>
Información:	<p>En su propio país, en cualquier escuela inlingua o directamente en nuestro secretariado: inlingua idiomas. Carlos Sentí, 7. 03700 Denia (Alicante). Teléf.: (965) 78 79 75.</p>	<p>Temario: Estudio completo de la gramática española. Análisis y comentario de textos. Vocabulario especializado. Ejercicios de redacción y composición. Introducción del lenguaje literario y periodístico. Programa de video complementario.</p>
		<p>Otras actividades: Cine, música, coloquios, conferencias (en la escuela). Hay una persona que se ocupa de informar detalladamente sobre aquellas actividades que tengan lugar en la ciudad durante la estancia de los alumnos.</p>
		<p>Inscripción: Número de plazas: Ilimitado (máximo por clase: 8 alumnos). Máximo de alumnos por clase: 8. Total de horas lectivas: 20 horas semanales, de lunes a viernes. Derechos económicos: Precio por semana: 10.500 pts., que incluyen el material y la inscripción. Reserva mínima: 2 semanas. Edad mínima de inscripción: 16 años (casos especiales, previa consulta). Titulaciones previas exigidas: Ninguna. Nivel de conocimientos de español: No son necesarios. Si el alumno ya tiene</p>

conocimientos deberá pasar un test de clasificación el primer día de clase, en función del cual se incorpora al grupo.

Horarios: Normalmente, de 09.00 a 13.00 horas, de lunes a viernes. En casos excepcionales se imparten también clases por las tardes.

Certificados o Diplomas que pueden obtenerse:

Certificado de Asistencia (gratis). Diploma Internacional inlingua (3.500 pts. derechos ex.)

Alojamiento: En familias españolas, media pensión, habitación individual. Precio por semana: 13.200 pts. Si el alumno lo desea, la escuela inlingua se ocupará de reservar un hotel o una pensión.

Información: En su propio país, en cualquier escuela inlingua o directamente en nuestro secretariado: inlingua idiomas. Carlos Sentí, 7, 03700 Denia (Alicante). Teléf.: (965) 78 79 75.

Denominación: **Curso Intensivo de Primavera (de nivel Avanzado)**

Organiza: Idiomas inlingua.

Patrocina: Sociedad Internacional de Escuelas inlingua, S. A.

Inicio y término: Cualquier lunes de julio, agosto y septiembre.

Temario: Profundización de la gramática española. Modismos, fraseología. El idioma en la literatura. Lectura y comentario de autores contemporáneos. Comentario de textos. Lenguaje comercial (optativo). Generalidades sobre la geografía y la historia de España e Hispanoamérica. Lectura y comentarios de prensa.

Otras actividades:

Cine, música, coloquios, conferencias (en la escuela). Hay una persona que se ocupa de informar detalladamente sobre aquellas actividades que tengan lugar en la ciudad durante la estancia de los alumnos.

Inscripción: Número de plazas: Ilimitado (máximo por clase: 8 alumnos). Máximo de alumnos por clase: 8. Total de horas lectivas: 20 horas semanales, de lunes a viernes. Derechos económicos: Precio por semana: 10.500 pts., que incluyen el material y la inscripción. Reserva mínima: 2 semanas. Edad mínima de inscripción: 16 años (casos especiales, previa consulta). Titulaciones previas exigidas: Ninguna.

LAS PALMAS DE GRAN CANARIA

- Nivel de conocimientos de español: No son necesarios. Si el alumno ya tiene conocimientos deberá pasar un test de clasificación el primer día de clase, en función del cual se incorpora al grupo.
- Horarios:** Normalmente, de 09.00 a 13.00 horas, de lunes a viernes. En casos excepcionales se imparten también clases por las tardes.
- Certificados o Diplomas que pueden obtenerse:** Certificado de Asistencia (gratis). Diploma Internacional inlingua (3.500 pts. derechos ex.)
- Alojamiento:** En familias españolas, media pensión, habitación individual. Precio por semana: 13.200 pts. Si el alumno lo desea, la escuela inlingua se ocupará de reservar un hotel o una pensión.
- Información:** En su propio país, en cualquier escuela inlingua o directamente en nuestro secretariado: inlingua idiomas. Carlos Sentí, 7. 03700 Denia (Alicante). Teléf.: (965) 78 79 75.
- Denominación:** **Curso Intensivo de Español de Verano (Principiantes, Intermedio y Avanzados)**
- Organiza:** inlingua Idiomas.
- Inicio y término:** Del 6 hasta el 31 de julio de 1987 (4 semanas). Del 3 hasta el 28 de agosto de 1987. Del 31 de agosto hasta el 25 de septiembre de 1987.
- Temario:** Estudio de la Gramática española. Vocabulario coloquial y especializado (avanzados). Fraseología y modismos. Comentario de textos. Fonética y Ortografía. Diálogos de uso común. Ejercicios de comprensión y de redacción. Vídeo y cassettes complementarios.
- Otras actividades:** Coloquios sobre temas de actualidad: arte, política, música de la región, etc. Asistencia e información detallada sobre todos aquellos actos que tengan lugar en la ciudad durante el Curso. Programa y discusión sobre cine español.
- Inscripción:** Número de plazas: Ilimitado. Máximo de alumnos por clase: 6. Total de horas lectivas: 15 horas semanales. Derechos económicos: Precios por semana: 11.000 ptas. (15 horas/semana). Edad mínima de inscripción: 18 años (previa consulta 16 años). Titulaciones previas exigidas: Ninguna. Nivel de conocimientos de español: El primer día los

Madrid
alumnos pasan un test de clasificación para precisar su nivel de conocimientos de español.

Horarios: De 09.00 a 12.00 horas, de lunes a viernes.

Certificados o Diplomas que pueden obtenerse: Certificado de Asistencia. Diploma inlingua (1.800 pts. de derechos de examen).

Alojamiento: En familias españolas. Habitación individual y desayuno, por semana: 9.000 pts. Media pensión: 15.500 pts.

Información: En las Escuelas inlingua en cualquier país o, directamente, en nuestra Secretaría en: inlingua Idiomas. Pº de Tomás Morales, 28. 35003 Las Palmas de Gran Canaria. Teléf.: (928) 36 06 71.

Denominación: Cursos Intensivos de Español para Extranjeros

Organiza: Gran Canaria School of Languages.

Inicio y término: Principiantes: El primer lunes de julio. Medios, avanzados o privados: En cualquier día del año.

Temario: Enseñanza total del idioma: Comprender, hablar, escribir, gramática.

Otras actividades: Visitas semanales a museos, teatros, folclore y una excursión semanal.

Inscripción: Inscribirse con un mes de antelación.
Número de plazas: Ilimitado.
Máximo de alumnos por clase: 12.
Total de horas lectivas: 20 por semana.
Derechos económicos: 7.000 ptas/semana.
Edad mínima de inscripción: 16 años.
Titulaciones previas exigidas: Ninguna.
Nivel de conocimientos de español: Ninguno.

Horarios: De 09.00 a 13.00 horas.

Certificados o Diplomas que pueden obtenerse: Español Grado Medio. Español Grado Superior.

Alojamiento: En familias, apartamentos u hotel o residencia de la escuela para estudiantes.

Información: Gran Canaria School of Language. Tomás Morales, 54. E-35003 Las Palmas de Gran Canaria. Teléf.: (3428) 37 19 57. Telex: 95005.

LOGROÑO

Denominación: **Curso de Lengua y Cultura Hispánicas**

Organiza: Instituto Castellano Leonés de Lingüística Aplicada, S.A.L.

Inicio y término: Del 5 al 25 de julio de 1987.
Del 2 al 22 de agosto de 1987.

Temario: Niveles: A) Iniciación: Otorga al estudiante dominio específico del castellano hablado a nivel básico. B) Intermedio: Ofrece práctica de lectura, escritura, conversación y habilidades aurales. C) Avanzado: Repasa y consolida estructuras y vocabulario, y extiende la competencia lingüística y comunicativa del estudiante a través de textos presentados de forma escrita o hablada, y con ejercicios que acentúan la creatividad dentro del idioma.

Otras actividades: Excursiones, charlas, cursos de pintura, fotografía, cerámica, danzas regionales, natación y otros deportes.

Inscripción: Número de plazas: 40 en cada centro.
Máximo de alumnos por clase: 12.
Total de horas lectivas: 50.
Derechos económicos: 70.000 pts. (clases, actividades extraescolares y pensión completa).
Edad mínima de inscripción: 11 años.
Titulaciones previas exigidas: Ninguna.
Nivel de conocimientos de español: Elemental/Intermedio.

Horarios: De 10.00 a 13.00 horas.

Certificados o Diplomas que pueden obtenerse:

Diploma de la Junta de Castilla y León.

Alojamiento: En Residencia Juvenil o en familia.

Información: Instituto Castellano Leonés de Lingüística Aplicada, S.A.L.
C/ Santa María, 2. 42001 Soria.
Teléf.: (975) 22 69 61 y 22 73 23.

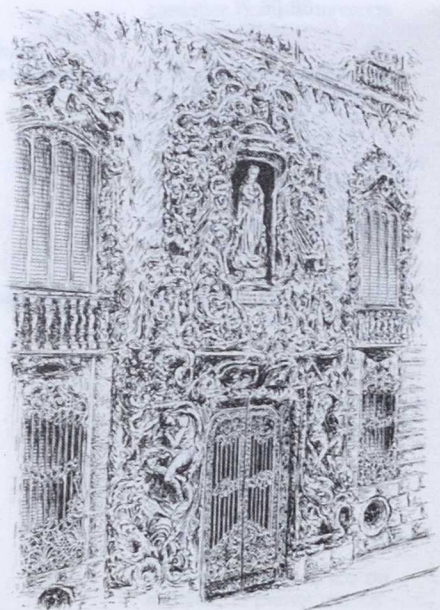

MADRID

Denominación: **Curso de Lengua y Cultura Española**

Organiza: Fundación Ponce de León.

Inicio y término: Del 3 al 30 de septiembre.

Temario: Es un curso comunicativo de español orientado a que el alumno aprenda tanto a desenvolverse en la vida diaria de la sociedad española actual como a conocerla y comprenderla mejor. Cada nivel consta de distintos bloques de conversación, gramática y referencias culturales ajustadas a las necesidades y al nivel del alumno.

Otras actividades: Salidas a lugares de interés artístico y cultural (excursiones a ciudades, visitas a museos, paseos didácticos por Madrid, etc.) Proyección de películas. Organización de actos culturales (conferencias, exposiciones, recitales, degustaciones de gastronomía y cata de vinos españoles).

Inscripción: Máximo de alumnos por clase: 12
Total de horas lectivas: 60
Derechos económicos: 15 h.: 32.000 ptas.; 7 1/2 h.: 17.000 ptas.; 3 h.: 10.000 ptas.; 10 h.: 22.000 ptas.; 5 h.: 12.000 ptas.
Edad mínima de inscripción: 16 años (excepto permiso especial dirección).
Titulaciones previas exigidas: Ninguna.
Nivel de conocimientos de español: No se exigen ningún conocimiento previo del idioma. El curso está dividido en niveles desde principiantes a avanzados. Se hará un

examen de nivel para determinar los conocimientos del alumno.

Horarios: Mañanas: 15 h/sem.; 10 h/sem.; 7 1/2 h/sem.; 5 h/sem.
Tardes: 3 h/sem.* (martes-jueves); *sólo avanzados.

Certificados o Diplomas que pueden obtenerse: Diploma de la Fundación Ponce de León. Certificado de asistencia con resultados obtenidos.

Alojamiento: En familias españolas. En apartamentos.

Información: Todas las embajadas, delegaciones culturales y oficinas de turismo de España en el extranjero y directamente en la Fundación Ponce de León, Lagasca 16. 28001 Madrid.

Observaciones: Cada nivel consta de 30 horas lectivas. Por lo tanto es posible matricularse por periodos de 30 horas. Cada mes se abren clases de principiantes.

Denominación: Curso de Español Cotidiano

Organiza: Fundación Ponce de León.

Inicio y término: Del 6 al 30 de junio de 1988.
Del 11 al 29 de julio de 1988.
Del 3 al 31 de agosto de 1988.
Del 5 al 30 de septiembre de 1988.

Temario: Curso intensivo de 4 semanas orientado al dominio básico del español en distintas situaciones de la vida cotidiana: pedir y dar información relativa a transportes, hoteles, restaurantes, uso del teléfono y servicios médicos.

Otras actividades: Actividades culturales especiales de carácter intensivo tales como salidas al teatro, zarzuela, corridas de toros, y fiestas populares de barrio como San Isidro y La Paloma, además de las actividades habituales del programa de español. Se abonará un suplemento de 8.000 pts. a cargo de las mencionadas actividades.

Inscripción: Máximo de alumnos por clase: 24.
Total de horas lectivas: 60.
Derechos económicos: 4 semanas. Horas por semana: 15 h/sem: 32.000 pts + 8.000 pts. suplemento actividades culturales.
Edad mínima de inscripción: 16 años (excepto permiso especial dirección).
Titulaciones previas exigidas: Ninguna.
Nivel de conocimientos de español: Intermedio.

Horarios: Mañanas: 15 horas/semana.

Certificados o Diplomas que pueden obtenerse:

Diploma de la Fundación Ponce de León. Certificado de Asistencia con resultados obtenidos.

Alojamiento: Con familias españolas. En apartamentos.

Información: Todas las Embajadas, Delegaciones Culturales y Oficinas de Turismo de España en el extranjero, y directamente en la Fundación Ponce de León. Lagasca, 16. 28001 Madrid.

- Denominación:** **Curso de Lengua y Cultura Españolas**
- Organiza:** Fundación Ponce de León.
- Inicio y término:** Del 11 al 29 de julio. Del 8 al 31 de agosto. Del 5 al 30 de septiembre.
- Temario:** Es un curso comunicativo de español orientado a que el alumno aprenda tanto a desenvolverse en la vida diaria de la sociedad española actual como a conocerla y comprenderla mejor. Cada nivel consta de distintos bloques de conversación, gramática y referencias culturales ajustadas a las necesidades y al nivel del alumno.
- Otras actividades:** Salidas a lugares de interés turístico y cultural (excursiones a ciudades, visitas a museos, paseos didácticos por Madrid, etc.) Proyecciones de películas. Organización de actos culturales (conferencias, exposiciones, recitales, degustaciones de gastronomía y cata de vinos españoles).
- Inscripción:** Máximo de alumnos por clase: 12.
Total de horas lectivas: 60.
Derechos económicos: 15 h: 32.000 pts. 7 1/2 h: 17.000 pts. 10 h: 22.000 pts. 5 h: 12.000 pts. 3 h: 10.000 pts.
Edad mínima de inscripción: 16 (excepto permiso especial dirección).
Titulaciones previas exigidas: Ninguna.
Nivel de conocimientos de español: No se exige ningún conocimiento previo del idioma. El curso está dividido en niveles de principiantes a avanzados. Se hará un examen
- de nivel para determinar los conocimientos del alumno.
- Horarios:** 15 h/sem. Tardes 3 h/sem. (martes-jueves) sólo avanzados. 10 h/sem. 7 1/2 h/sem. 5 h/sem.
- Certificados o Diplomas que pueden obtenerse:** Diploma de la Fundación Ponce de León. Certificado de asistencia con resultados obtenidos.
- Alojamiento:** En familias españolas. En apartamentos.
- Información:** Todas las Embajadas, Delegaciones Culturales y Oficinas de Turismo de España en el extranjero y directamente en la Fundación Ponce de León. Lagasca, 16. 28001 Madrid.
- Observaciones:** Cada nivel consta de 30 horas lectivas. Por lo tanto es posible matricularse por períodos de 30 horas. Cada mes se abren clases de principiantes.

Denominación: **Curso de Español General**

Organiza: Centro de Idiomas Sagasta, S.A. (CISSA).

Inicio y término: Del 4 de julio al 30 de septiembre de 1988.

Temario: Nivel básico: Iniciación: Comprende el desarrollo de las funciones básicas de comunicación. Nivel Básico-Elemental: La programación es minuciosa y se completa con el estudio gramatical y funcional del idioma. Nivel Intermedio: Pretende desarrollar la expresión espontánea del alumno. Nivel Avanzado: Se compone de corrección gramatical, expresión natural y fluida, y cultura española.

Otras actividades: Visitas programadas a museos, exposiciones y actos de interés cultural y/o lingüístico. Cineforums quincenalmente. Excursiones opcionales de interés cultural a la Mancha, Avila, Segovia, Toledo, El Escorial, La Sierra, Cuenca, Granada, Sevilla, Costa del Sol...

Inscripción: Número de plazas: 60.
Máximo de alumnos por clase: 6.
Total de horas lectivas:
Alternativa "A" (20 horas/semana): 240. Alternativa "B" (30 horas/semana): 360.
Derechos económicos:
Alternativa "A": 60.000 ptas/mes. Alternativa "B": 90.000 ptas/mes.
Edad mínima de inscripción: 18 años cumplidos.
Titulaciones previas exigidas: No se exigen titulaciones previas.

Nivel de conocimientos de español: Pueden inscribirse alumnos de todos los niveles.

Horarios: Alternativa "A": de 09.00 a 13.00 horas. Alternativa "B": de 09.00 a 13.00 y de 15.00 a 17.00.

Certificados o Diplomas que pueden obtenerse:

Certificado del Centro de Idiomas. Diplomas: el curso prepara para los exámenes de la Escuela Oficial de Idiomas y de la Cámara Oficial de Comercio e Industria.

Alojamiento: En familias, pensiones, hostales y hoteles de todas las categorías. En habitación individual o doble y en régimen de media pensión o pensión completa.

Información: En CISSA. Sagasta, 27 - 3.º Izda. 28004 Madrid. Teléf.: 34.1.446 69 79/73/82.

Denominación:	Curso de Verano de Lengua Española	inicia el Curso con un test básico de lengua.
Organiza:	Dinámica - Academia de Idiomas.	Horarios: De 09.00 de la mañana a 13.00 de la tarde (por la tarde, clases complementarias y actividades culturales).
Inicio y término:	Del 1 al 30 de julio de 1987. Del 1 al 30 de agosto de 1987. Del 1 al 30 de septiembre de 1987.	Certificados o Diplomas que pueden obtenerse: La Academia otorga el Certificado en función del nivel adquirido por el alumno.
Temario:	Clases de Gramática Española, Lengua y Cultura (tres niveles: Elemental, Intermedio y Superior). Literatura española. Análisis y Comentario de Textos. Arte, Historia, Música. Temas de Actualidad: Economía, Política Internacional, Periodismo, Temas Monográficos, etc. Impartido todo ello por profesores titulados.	Alojamiento: En casas españolas previamente seleccionadas. En habitación individual. Si prefieren alojarse en hotel, la diferencia del costo será pagada por el estudiante.
Otras actividades:	Formación en Arte, Cultura y Humanidades españolas: Historia, Literatura, Música popular, etc., a través de visitas-estudio a Museos, Palacios, Teatros, Charlas y Conferencias, canciones, en compañía de un profesor cualificado en cada materia.	Información: Dinámica. Francisco Silvela, 21. Apartado de Correos 50976. 28028 Madrid. Teléf.: 401 75 22. Telex: 43955 DADI-E.
Inscripción:	Máximo de alumnos por clase: 5. Total de horas lectivas: 20 horas de clase a la semana, de lunes a viernes por las mañanas; más clases complementarias. Derechos económicos: S. Fr. 2.200 incluyendo todos los servicios (ver observaciones). Edad mínima de inscripción: 16 años. Titulaciones previas exigidas: No se exigen titulaciones previas. Nivel de conocimientos de español: no se exigen conocimientos de español. Se	Observaciones: También en las Excursiones y demás actividades complementarias los alumnos serán acompañados por uno de los profesores de la Academia. El precio, arriba indicado, comprende toda actividad académica, cultural y turística (incluidas excursiones, así como el alojamiento, dos comidas diarias —excepto domingos y festivos—).

Denominación:	Curso de Lengua y Civilización Españolas. (Intensivo)	de la Cámara de Comercio de Madrid (diciembre y mayo). Escuela Oficial de Idiomas (mayo).
Organiza:	Estudio Internacional Sampere.	
Inicio y término:	Principiantes: 6 de julio, 3 y 31 de agosto. Intermedios y avanzados: Cualquier lunes. Duración: 2, 3, 4, 6, 8 y 12 semanas.	Alojamiento: En familias seleccionadas; Hostal; Hotel; Apartamentos.
Temario:	Gramática y Composición. Lectura y Conversación. Conferencias de Cultura Española. Español Comercial.	Información: En E.I.S. Castelló, 50. 28001 Madrid. Teléf.: 275 40 25. Tlx.: 46080 EISA E.
Otras actividades:	Excursiones; Conferencias; Visitas a Museos, Instituciones y Centros Históricos; Vídeos.	Observaciones: Grupos reducidos. Atención individualizada.
Inscripción:	Rellenar el formulario y enviar el 15% del importe del curso. Número de plazas: 150. Máximo de alumnos por clase: 8/9. Total de horas lectivas: 20. Derechos económicos: (Materiales incluidos. Sin alojamiento). 2 semanas: 32.000 pts. 3 semanas: 38.500 pts. 4 semanas: 47.000 pts. (a partir de 4 semanas los precios son regresivos). Edad mínima de inscripción: 16 años. Titulaciones previas exigidas: Ninguna. Nivel de conocimientos de español: Principiantes, Intermedio I, Intermedio II, Avanzado I, Avanzado II y Superior.	
Horarios:	De 09.00 a 13.00.	
Certificados o Diplomas que pueden obtenerse:	Certificado de Asistencia. Diploma de E.I.S. (previo examen). Certificado y Diploma	

Denominación: **Curso de Lengua y Civilización Española.**
"Grupo 5"

Organiza: Estudio Internacional Sampere.

Inicio y término: Principiantes: 6 de julio, 3 y 31 de agosto. Intermedios y avanzados: Cualquier lunes.
Duración: 2, 3, 4, 6, 8 y 12 semanas.

Temario: Gramática y Composición. Lectura y Conversación. Conferencias de Cultura Española. Español Comercial.

Otras actividades: Excursiones; Conferencias; Visitas a Museos, Instituciones y Centros Históricos; Vídeos.

Inscripción: Rellenar el formulario y enviar el 15% del importe del curso.
Número de plazas: 150
Máximo de alumnos por clase: 5/6.
Total de horas lectivas: 30.
Derechos económicos: (Materiales incluidos. Sin alojamiento). 2 semanas: 55.000 pts. 3 semanas: 82.500 pts. 4 semanas: 106.000 pts. (a partir de 4 semanas los precios son regresivos).
Edad mínima de inscripción: 16 años.
Titulaciones previas exigidas: Ninguna.
Nivel de conocimientos de español: Principiantes, Intermedio I, Intermedio II, Avanzado I, Avanzado II y Superior.

Horarios: De 09.00 a 13.00 y de 15.00 a 17.00.

Certificados o Diplomas que pueden obtenerse:

Certificado de Asistencia.
Diploma de E.I.S. (previo

examen). Certificado y Diploma de la Cámara de Comercio de Madrid (diciembre y mayo).
Escuela Oficial de Idiomas (mayo).

Alojamiento: En familias seleccionadas; Hostal; Hotel; Apartamentos.

Información: En E.I.S. Castelló, 50. 28001 Madrid. Teléf.: 275 40 25. Tlx.: 46080 EISA E.

Observaciones: Grupos reducidos. Atención individualizada.

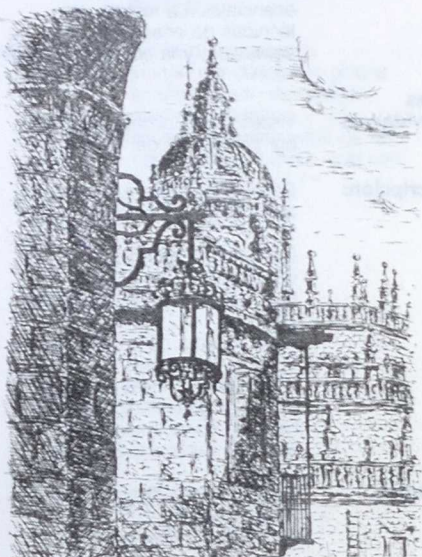

Denominación: **Curso de Perfeccionamiento para Profesores Extranjeros de Español**

lunes a jueves.
De 16.00 a 18.00 horas, de
lunes a viernes.

Organiza: Institutos Mangold, S.A., de los Centros Europeos de Lenguas y Cultura, Eurocentres.

Certificados o Diplomas que pueden obtenerse:

Certificado de Asistencia, en el que se hace constar la duración y el contenido del curso.

Patrocina: Fundación benéfico-docente internacional "Centros Europeos de Lenguas y Cultura, Eurocentres".

Alojamiento:

En casas particulares, en régimen de media pensión (desayuno y almuerzo) en habitación individual.

Inicio y término: Del 13 de julio hasta el 1 de agosto de 1987.

Información:

En España: Institutos Mangold, S.A./Eurocentro Rambla de Cataluña, 16. 08007 Barcelona, Tel. 301 25 39.
Gran Vía, 32 2.º. 28013 Madrid, Tel. 222 83 00, Télex: 22847 EUROOC E
En el Extranjero: EUROCENTRES, Seestrasse 247, CH-8038 Zurich (Suiza), Tel. 482 50 40. Télex: 815250 ESBZ CH.

Temario: Un programa general de 20 lecciones por semana, un programa especial de 2 lecciones por semana y un programa complementario de conferencias, discusiones y visitas. Los problemas específicos de la enseñanza y del aprendizaje del español como lengua extranjera se estudian en tres campos esenciales: La lengua; las técnicas de enseñanza y de activación, y la cultura.

Observaciones:

El precio de escuela comprende todos los gastos de enseñanza, incluyendo libros y cuadernos y no comprende los gastos de las visitas y excursiones, que son facultativas.

Otras actividades: Visitas y excursiones dirigidas por profesores del Centro.

Inscripción: Rellenar boletín de inscripción. Máximo de alumnos por clase: 16
Derechos económicos:
Escolaridad: Pts. 45.000.
Escolaridad y alojamiento: Pts. 78.810.
Edad mínima de inscripción: 16 años cumplidos.
Titulaciones previas exigidas: No se exige titulación previa.
Nivel de conocimientos de español: Avanzado/Superior.

Horarios: De 09.00 a 12.00 horas, de lunes a viernes.
De 13.00 a 14.00 horas, de

Denominación: **Curso de Lengua y Cultura Españolas**

Organiza: Institutos Mangold, S.A., de los Centros Europeos de Lenguas y Cultura, Eurocentres.

Patrocina: Fundación benéfico-docente internacional "Centros Europeos de Lenguas y Cultura, Eurocentres".

Inicio y término: Del 6 de julio hasta el 1 de agosto de 1987. 4 semanas.

Temario: 10 horas, gramática y comprensión auditiva; 5 horas, expresión y comprensión escritas; 5 horas, expresión oral. Total: 20 horas a la semana, más 5 a 10 horas semanales de lengua especializada a elegir entre: comercio-economía, cultura y ciencia-técnica. Por las tardes, programa especial complementario (cine, conferencias, charlas, etc.), y estudio individual dirigido por un profesor.

Otras actividades: Visitas y excursiones dirigidas por profesores del Centro.

Inscripción: Rellenar boletín de inscripción. Número de plazas: 90. Máximo de alumnos por clase: 16. Derechos económicos: Escolaridad: Pts. 52.000. Escolaridad y alojamiento: Pts. 97.080. Edad mínima de inscripción: 16 años cumplidos. Titulaciones previas exigidas: No se exige titulación previa. Nivel de conocimientos de español: Principiantes a avanzado.

Horarios: De 09.00 a 12.00 horas, de lunes a viernes.

De 13.00 a 14.00 horas, de lunes a jueves.

De 16.00 a 18.00 horas, de lunes a viernes.

Certificados o Diplomas que pueden obtenerse:

Certificado de aptitud y, previo examen, diploma Mangold, en todos los niveles.

Alojamiento: En casas particulares, en régimen de media pensión (desayuno y almuerzo) en habitación individual.

Información: En España: Institutos Mangold, S.A./Eurocentro Rambla de Cataluña, 16. 08007 Barcelona, Tel. 301 25 39. Gran Vía, 32 2.º. 28013 Madrid, Tel. 222 83 00, Télex: 22847 EUROCE. En el Extranjero: EUROCENTRES, Seestrasse 247, CH-8038 Zurich (Suiza), Tel. 482 50 40. Télex: 815250 ESBZ CH.

Observaciones: El precio de escuela comprende todos los gastos de enseñanza, incluyendo libros y cuadernos y no comprende los gastos de las visitas y excursiones, que son facultativas.

Denominación: **Curso de Lengua y Cultura Españolas**

De 1600 a 18,00 horas, de lunes a viernes.

Organiza: Institutos Mangold, S.A., de los Centros Europeos de Lenguas y Cultura, Eurocentres.

Certificados o Diplomas que pueden obtenerse:

Certificado de aptitud y, previo examen, diploma Mangold, en todos los niveles.

Patrocina: Fundación benéfico-docente internacional "Centros Europeos de Lenguas y Cultura, Eurocentres".

Alojamiento:

En casas particulares, en régimen de media pensión (desayuno y almuerzo) en habitación individual.

Inicio y término: Del 6 de julio hasta el 29 de agosto de 1987. 8 semanas.

Información:

En España: Institutos Mangold, S.A./Eurocentro Rambla de Cataluña, 16. 08007 Barcelona, Tel. 301 25 39. Gran Vía, 32 2º - 28013 Madrid, Tel. 222 83 00, Télex: 22847 EUROOC E En el Extranjero: EUROCENTRES, Seestrasse 247, CH-8038 Zurich (Suiza), Tel. 482 50 40. Télex: 815250 ESBZ CH.

Temario: 10 horas, gramática y comprensión auditiva; 5 horas, expresión y comprensión escritas; 5 horas, expresión oral. Total: 20 horas a la semana del programa de Lengua General, más 4 horas semanales a elegir entre comercio-economía, cultura y clases adicionales de Lengua. Por las tardes, 2 horas diarias de estudio individual dirigido por un profesor.

Observaciones:

El precio de escuela comprende todos los gastos de enseñanza, incluyendo libros y cuadernos y no comprende los gastos de las visitas y excursiones, que son facultativas.

Otras actividades: Visitas y excursiones dirigidas por profesores del Centro.

Inscripción: Rellenar boletín de inscripción. Número de plazas: 70. Máximo de alumnos por clase: 16. Derechos económicos: Escolaridad: Pts. 104.000. Escolaridad y alojamiento: Pts. 194.160. Edad mínima de inscripción: 16 años cumplidos. Titulaciones previas exigidas: No se exige titulación previa. Nivel de conocimientos de español: Principiantes a avanzado.

Horarios: De 09,00 a 12,00 horas, de lunes a viernes. De 13,00 a 14,00 horas, de lunes a jueves.

Denominación: **Curso de Lengua y Cultura Españolas**

Organiza: Institutos Mangold, S. A., de los Centros Europeos de Lenguas y Cultura, Eurocentres.

Patrocina: Fundación benéfico-docente internacional "Centros Europeos de Lenguas y cultura, Eurocentres".

Inicio y término: Del 3 al 29 de agosto de 1987. 4 semanas.

Temario: 10 horas, gramática y comprensión auditiva; 5 horas, expresión y comprensión escritas; 5 horas, expresión oral. Total: 20 horas a la semana del programa de Lengua General, más 4 horas semanales a elegir entre comercio-economía, cultura y clases adicionales de Lengua. Por las tardes, 2 horas diarias de estudio individual dirigido por un profesor.

Otras actividades: Visitas y excursiones dirigidas por profesores del Centro.

Inscripción: Rellenar el boletín de inscripción.
Número de plazas: 87.
Máximo de alumnos por clase: 16.
Derechos económicos:
Escolaridad: Pts. 52.000.
Escolaridad y alojamiento: Pts. 97.080.
Edad mínima de inscripción: 16 años cumplidos.
Titulaciones previas exigidas: Ninguna.
Nivel de conocimientos de español: Elemental a avanzado.

Horarios: De 09.00 a 12.00 horas, de lunes a viernes.

De 13.00 a 14.000 horas, de lunes a jueves.
De 16.00 a 18.00 horas, de lunes a viernes.

Certificados o Diplomas que pueden obtenerse:

Certificado de aptitud y, previo examen, diploma Mangold, en todos los niveles.

Alojamiento: En casas particulares, en régimen de media pensión (desayuno y almuerzo en habitación individual).

Información: En España: Institutos Mangold, S. A./Eurocentro.
Rambla de la Catalunya, 16.
08007 Barcelona. Teléf.: 301 25 39.
Gran Vía, 32 - 2.º.
28013 Madrid. Teléf.: 222 80 00. Telex: 24847 EUROCE.
En el extranjero: Eurocentres, Seestrasse 247, CH-8038 Zurich (Suiza). Teléf. 482 50 40. Telex: 815250 ESBZ CH.

Otras observaciones: El precio de escuela comprende todos los gastos de enseñanza, incluyendo libros y cuadernos y no comprende los gastos de las visitas y excursiones, que son facultativas.

Denominación: **Curso de Lengua y Cultura Españolas**

lunes a jueves.
De 16.00 a 18.00 horas, de
lunes a viernes.

Organiza: Institutos Mangold, S.A., de los Centros Europeos de Lenguas y Cultura, Eurocentres.

Patrocina: Fundación benéfico-docente internacional "Centros Europeos de Lenguas y Cultura, Eurocentres".

Inicio y término: Del 31 de agosto hasta el 26 de septiembre de 1987. 4 semanas.

Temario: 10 horas, gramática y comprensión auditiva; 5 horas, expresión y comprensión escritas; 5 horas, expresión oral. Total: 20 horas a la semana del programa de Lengua General, más 4 horas semanales a elegir entre comercio-economía, cultura y clases adicionales de Lengua. Por las tardes, 2 horas diarias de estudio individual dirigido por un profesor.

Certificados o Diplomas que pueden obtenerse:

Certificado de aptitud y, previo examen, diploma Mangold, en todos los niveles.

Alojamiento: En casas particulares, en régimen de media pensión (desayuno y almuerzo) en habitación individual.

Información: En España: Institutos Mangold, S.A./Eurocentro Rambla de Cataluña, 16. 08007 Barcelona, Tel. 301 25 39. Gran Vía, 32 - 2º 28013 Madrid, Tel. 222 83 00, Télex: 22847 EUROCE En el Extranjero: Eurocentres, Seestrasse 247, CH-8038 Zurich (Suiza), Tel. 482 50 40. Télex: 815250 ESBZ CH.

Observaciones: El precio de escuela comprende todos los gastos de enseñanza, incluyendo libros y cuadernos y no comprende los gastos de las visitas y excursiones, que son facultativas.

Otras actividades: Visitas y excursiones dirigidas por profesores del Centro.

Inscripción: Rellenar boletín de inscripción. Número de plazas: 162. Máximo de alumnos por clase: 16. Derechos económicos: Escolaridad: Pts. 52.000. Escolaridad y alojamiento: Pts. 97.080. Edad mínima de inscripción: 16 años cumplidos. Titulaciones previas exigidas: No se exige titulación previa. Nivel de conocimientos de español: Elemental a avanzado.

Horarios: De 09.00 a 12.00 horas, de lunes a viernes.
De 13.00 a 14.00 horas, de

Denominación: Curso de "Inmersión al Español"

Organiza: Cursos "Easo".

Patrocina: Residencia de Estudiantes "Easo".

Inicio y término: Del 1 de julio al 31 de agosto de 1987 (comienza el curso cada semana).

Temario: Aplicación del método de "Inmersión al Español" propio de este centro, que combina las clases, conferencias y conversación con la convivencia permanente con profesores y otros estudiantes españoles que habitan en la misma residencia, al objeto de lograr que todo el día resulte una permanente y agradable clase teórico-práctica del idioma español.

Otras actividades: Plan Turístico-Cultural cada fin de semana, con excursiones al Escorial, Toledo, Aranjuez, Valle de los Caídos, Segovia, etc., y visitas al "Madrid de los Austrias", "Madrid de los Borbones", Museo del Prado, Palacio Real, etc.

Inscripción: 10% al rellenar la inscripción.
Número de plazas: 40.
Máximo de alumnos por clase: 8.
Total de horas lectivas: 20 horas semanales aparte de las actividades prácticas de convivencia.
Derechos económicos: Desde 20.000 pts. semanales incluidas clases y alojamiento según número de semanas y régimen de estancia que se deseen.
Edad mínima de inscripción: 14 años cumplidos.
Titulaciones previas exigidas:

Ninguna.
Nivel de conocimientos de español: Nulo, superficial, medio y avanzado.

Horarios: Clases teóricas, toda la mañana. Actividades prácticas resto del día de acuerdo con el plan acordado con el alumno.

Certificados o Diplomas que pueden obtenerse:

Certificado Cursos "Easo".

Alojamiento: En nuestra propia residencia.

Información: En todas las Embajadas, Agregadurías Culturales y Oficinas de Turismo de España en el extranjero y en la: Residencia "Easo". Gran Vía, 64, 7º y 8º. 28013 Madrid. Teléf.: 242 31 83.

Observaciones: En el curso de "Inmersión", las plazas son limitadas estrictamente a las capacidades de habitaciones de nuestra residencia.

Denominación: Curso de "Español para Extranjeros"

Organiza: Cursos "Easo".

Patrocina: Residencia de Estudiantes "Easo".

Inicio y término: Del 1 de julio al 31 de agosto de 1987 (comienza el curso cada semana).

Temario: Es un método especial para los "no residentes" en nuestro establecimiento, consistente en un intensivo programa de clases teórico y prácticas con acceso a todas las actividades culturales colectivas de los internos con el fin de lograr la mayor aproximación a la eficacia de nuestro curso de "Inmersión al Español".

Otras actividades: Excursiones de fin de semana al Escorial, Aranjuez, Segovia, Valle de los Caídos, etc., y visitas al "Madrid de los Austrias", "Madrid de los Borbones", Museo del Prado, Palacio Real, etc.

Inscripción: 25% al rellenar la inscripción. Número de plazas: Sin límite. Máximo de alumnos por clase: 8. Total de horas lectivas: 20 horas semanales aparte de las actividades colectivas del centro. Derechos económicos: Desde 8.000 pts. según plan de trabajo escogido por nuestros profesores. Edad mínima de inscripción: 16 años cumplidos. Titulaciones previas exigidas: Ninguna. Nivel de conocimientos de español: Nulo, superficial, medio y avanzado.

Horarios: Toda la mañana. Por las tardes actividades colectivas.

Certificados o Diplomas que pueden obtenerse: Certificado Centro "Easo".

Alojamiento: Por cuenta del alumno. Se le puede proporcionar también a través de nuestro centro.

Información: En todas las Embajadas, Agregadurías Culturales y Oficinas de Turismo de España en el extranjero y en la: Residencia "Easo", Gran Vía, 64, 7.º y 8.º. 28013 Madrid. Teléf.: 242 31 83.

Observaciones: Este es un curso para aquéllos que no tengan plaza o no deseen vivir en nuestra propia residencia.

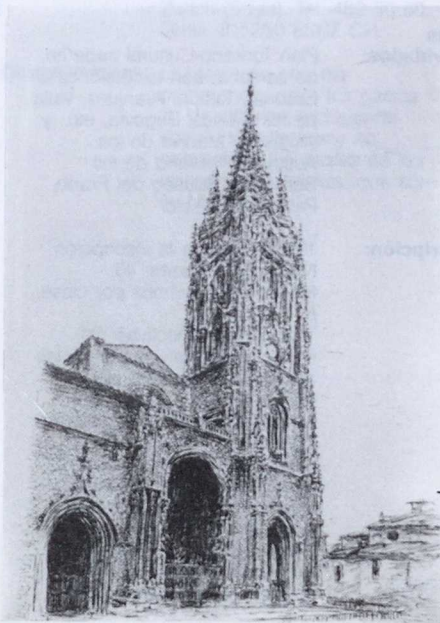

Denominación: **Curso de "Convivencia Internacional"**
Summer Courses

16 años.
Titulaciones previas exigidas:
Ninguna.
Nivel de conocimientos de español: No se requiere.

Organiza: Centro Cooperativo de Idiomas.

Horarios: Por las mañanas.

Inicio y término: Del 6 al 31 de julio (alojamiento en colegio o en familia). Del 3 al 28 de agosto (alojamiento en colegio). Del 6 de julio hasta el 14 de agosto (alojamiento en familia y colegio o sólo en colegio). Del 6 de julio hasta el 28 de agosto (alojamiento en familia y colegio o sólo en colegio).

Certificados o Diplomas que pueden obtenerse:

Certificado del Centro Cooperativo de Idiomas.

Temario: Alojamiento en colegio: 2 horas de clases de español diarias (lunes-viernes); 2 horas de clases tutoriales diarias (lunes-viernes). Alojamiento en familias: 3 horas de clases de español diarias (lunes-viernes); 1 hora opcional de clase tutorial diaria (lunes-viernes).

Alojamiento: En familias (pensión completa). En Colegios Mayores (pensión completa). En Hoteles (de tres, cuatro o cinco estrellas).

Información: En Centro Cooperativo de Idiomas. Gran Vía, 64, 1.º Dcha. 28013 Madrid. Teléf.: 241 39 02.

Observaciones: Es un curso creado para todo aquél que necesite hablar español y no tiene mucho tiempo para estar en España.

Otras actividades: Alojamiento en colegio: 2 horas de trabajos manuales; actividades deportivas diarias bajo la supervisión de profesores del Instituto Nacional de Educación Física. Alojamiento en familias: 1 tarde semanal de actividades opcionales; 1 excursión quincenal de un día, organizada por el Centro.

Inscripción: Número de plazas: 400.
Máximo de alumnos por clase: 12.
Total de horas lectivas: 20 horas semanales.
Derechos económicos: 145.000 pts. El precio indicado incluye alojamiento con una familia. El alojamiento en hotel incrementa este precio.
Edad mínima de inscripción:

Denominación: Summer Course

Organiza: Centro Cooperativo de Idiomas.

Inicio y término: Del 6 de julio hasta el 2 de agosto. Del 20 de julio hasta el 16 de agosto. Del 3 al 30 de agosto.

Temario: Principiantes: 3 horas diarias de clases de español (lunes-viernes); 1 hora diaria de clases tutoriales.
Nivel alto e intermedio: 3 horas diarias de clases de español (lunes-viernes); 3 horas semanales dedicadas a Cultura y Civilización española; 2 horas semanales de clases tutoriales.

Otras actividades:

Una tarde a la semana: Actividades culturales con el profesor (visitas a museos, exhibiciones, teatros, etc.)
Excursiones a los lugares más interesantes (el precio del curso incluye una excursión quincenal de un día).

Inscripción: Número de plazas: Ilimitado.
Máximo de alumnos por clase: 12.
Total de horas lectivas: 20 horas semanales.
Derechos económicos: 4 semanas en colegio: 125.000 pts. 4 semanas en familia: 145.000 pts. 6 semanas-4 semanas en familia y 2 semanas en colegio: 207.500 pts. 8 semanas-4 semanas en familia y 4 semanas en colegio: 270.000. 8 semanas en colegio: 250.000.
Edad mínima de inscripción: Para niños y niñas de 10 a 16 años.
Titulaciones previas exigidas: Ninguna.
Nivel de conocimientos de español: No se requiere.

Horarios: Por las mañanas.

Certificados o Diplomas que pueden obtenerse:

Certificado del Centro Cooperativo de Idiomas.

Alojamiento: En familias (en régimen de pensión completa). En colegios (en régimen de pensión completa).

Información: En Centro Cooperativo de Idiomas. Gran Vía, 64, 1.º 28013 Madrid. Teléf.: 241 39 02.

Observaciones: Estudiantes procedentes de todo el mundo que se unen a la "Convivencia Internacional" viven juntos intercambiando sus idiomas y conocimientos culturales.

Denominación: **Curso Intensivo Audiovisual de Verano**

Información: Departamento de Español.
Nueva Escuela. Pedro
Muguruza, 1. 28036 Madrid.

Organiza: Nueva Escuela.

Inicio y término: Del 1 al 28 de julio de 1987.
Del 3 al 28 de agosto de 1987.

Temario: Vida y diálogos de España. El idioma a nivel coloquial. La comunicación oral y escrita, basada en el "Nivel Umbral" del Consejo de Europa. Las estructuras del idioma siempre en una situación real.

Otras actividades: Conferencias. Coloquios. Visitas a Museos e Instituciones de Madrid. Visitas a las ciudades del entorno histórico de Castilla: Avila, Segovia, Toledo, Aranjuez y El Escorial.

Inscripción: Inscripción previa en el Curso.
Número de plazas: 36.
Máximo de alumnos por clase: 12.
Total de horas lectivas: 15 horas semanales.
Derechos económicos: 45.000 pts.
Edad mínima de inscripción: 16 años.
Titulaciones previas exigidas: Ninguna.
Nivel de conocimientos de español: Según el nivel en que se inscriban. Niveles, I, II y III.

Horarios: De 10.00 a 13.00 horas, mañanas.

Certificados o Diplomas que pueden obtenerse:

Diploma de suficiencia en el nivel alcanzado.

Alojamiento: Familias, Hostales familiares y Colegios Mayores de la Ciudad Universitaria de Madrid.

Denominación: XXXIX Curso
Internacional de Verano

Francés. Dr. Castelo, 32.
28009 Madrid. Teléfs.:
274 37 13 y 274 03 16.

Organiza: Centro Cultural Hispánico-
Francés.

Inicio y término: Primer período: Del 6 al 25 de
julio de 1987. Segundo
período: del 27 de julio al 15
de agosto.

Temario: Lengua y Cultura españolas
(incluye: Español, Literatura,
Arte, Rutas Hispánicas, Vida e
Instituciones españolas).

Otras actividades: Museos y excursiones a Toledo
y Segovia. Folklore, cine.

Inscripción: Número de plazas: No hay
número límite.
Máximo de alumnos por clase:
15 para clases prácticas. 50
para conferencias.
Total de horas lectivas: 66.
Derechos económicos: 92.000
pts. para alumnos internos.
56.500 para alumnos externos.
Edad mínima de inscripción:
16 años.
Titulaciones previas exigidas:
Ninguna.
Nivel de conocimientos de
español: Elemental. Medio.
Superior.

Horarios: De lunes a sábados (salvo días
de excursión). Por la mañana
de 09.00 a 13.30 horas. Por la
tarde hora y media (sólo tres
días).

**Certificados o
Diplomas que
pueden
obtenerse:** Certificado de asistencia.

Alojamiento: Colegio Mayor Ntra. Sra. de
Guadalupe. Avda. de
Séneca, 4. C. Universitaria.
28040 Madrid.

Información: Centro Cultural Hispánico-

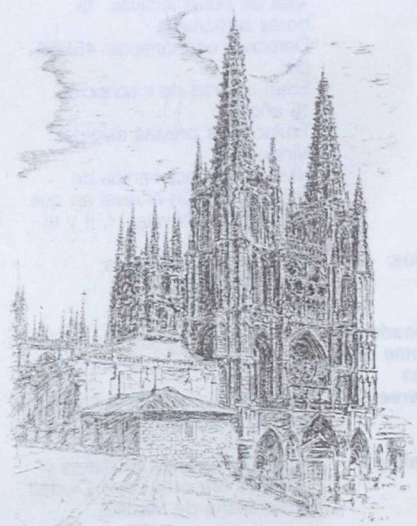

Denominación: VII Curso para Profesores de Español

Guadalupe. Avda. de Séneca,
4. C. Universitaria.
28040 Madrid.

Organiza: Centro Cultural Hispánico-Francés.

Información: Centro Cultural Hispánico-Francés. Dr. Castelo, 32.
28009 Madrid. Teléfs.:
274 37 13 y 274 03 16.

Inicio y término: Del 6 al 24 de julio de 1987.

Temario: Lengua y Cultura españolas (incluye: Lingüística, Literatura, Arte, Vida e Instituciones española, Folklore, Cine y Música). (El tema de Literatura y el tema de Cine tendrán relación directa con los temas vigentes en Francia para los exámenes de CAPES.)

Otras actividades: Visitas a Museos. 2 excursiones (optativas) a Toledo, Escorial, Avila, y Salamanca.

Inscripción: Número de plazas: No hay número límite.
Máximo de alumnos por clase: 15 alumnos por clase en las prácticas del español. 50 alumnos en las conferencias.
Total de horas lectivas: 51.
Derechos económicos:
Alumnos internos: 85.000 pts.
Alumnos externos: 50.000 pts.
Titulaciones previas exigidas: Profesor de español (mínimo equivalente a Profesor de EGB en España).
Nivel de conocimientos de español: Medio/alto.

Horarios: Por la mañana de 10,00 a 1330 horas (de lunes a sábados, salvo días de excursión). Por la tarde hora y media (tres días a la semana).

Certificados o Diplomas que pueden obtenerse:

Certificado de asistencia.

Alojamiento: Colegio Mayor Ntra. Sra. de

Denominación: **Curso de Español Comercial**

Francés. Dr. Castelo, 32.
28009 Madrid. Telés.:
274 37 13 y 274 03 16.

Organiza: Centro Cultural Hispánico-Francés.

Observaciones: Curso especialmente orientado para la obtención del Certificado de español de la Cámara Oficial de Industria y Comercio de Madrid.

Inicio y término: Del 6 al 24 de julio de 1987.

Temario: Lengua y Cultura españolas (incluye: 16 horas de prácticas de español; 16 horas de español comercial; 22 horas de temas culturales y complementarios como Vida e Instituciones españolas, Folklore, Cine, etc.)

Otras actividades: 3 visitas a museos. 2 excursiones (optativas) (Toledo, Escorial, Avila y Salamanca).

Inscripción: Número de plazas: Sin límite. Máximo de alumnos por clase: 15 alumnos para prácticas. 50 alumnos para conferencias. Total de horas lectivas: 54. Derechos económicos: Con excursiones: Internos: 85.000 pts. Externos: 50.000 pts. Sin excursiones: Internos: 80.000 pts. Externos: 45.000 pts. Titulaciones previas exigidas: No se exigen. Nivel de conocimientos de español: Medio/alto.

Horarios: Mañanas de 10.00 a 13.30 horas (de lunes a sábados salvo días de excursión). Tardes hora y media (tres días a la semana).

Certificados o Diplomas que pueden obtenerse: Certificado de Asistencia.

Alojamiento: Colegio Mayor Guadalupe. Avda. de Séneca, 4. C. Universitaria. 28040 Madrid.

Información: Centro Cultural Hispánico-

Denominación:	Curso de Lengua y Cultura Españolas (principiantes, intermedio, avanzado)	Nivel de conocimientos de español: No son precisos, de principiantes a avanzados.
Organiza:	Linguacenter - Madrid.	Horarios: De 08.00 a 21.00 horas, de lunes a viernes.
Inicio y término:	Los cursos comienzan el primer día de cada mes (julio, agosto, septiembre) para los niveles: Elemental, medio y superior. Duración: 1 mes (los alumnos pueden matricularse por 1, 2 ó más meses).	Certificados o Diplomas que pueden obtenerse: Certificado de Linguacenter, y Diploma de Linguacenter, previo examen.
Temario:	Grupos establecidos según el nivel de cada alumno. Cursos adaptados a cada grupo: 4 horas ó 6 horas diarias. Estudio de la sintáxis y morfología españolas apoyado con materiales didácticos muy actuales, aplicación práctica, fonética y conversación - ampliación de vocabulario y expresiones basado en textos literarios y periodísticos. Métodos audiovisuales.	Alojamiento: En familias españolas, en régimen de media pensión o pensión completa, en habitaciones individuales o dobles, o compartiendo piso con estudiantes españoles.
Otras actividades:	Coloquios sobre temas de actualidad: Literatura, Cine y Teatro españoles, visitas a museos y monumentos. Excursiones a lugares de interés cultural dirigidas por profesores del centro.	Información: Linguacenter. Caracas, 10. 1.º Dcha. 28010 Madrid. Teléfs.: 419 16 16 y 410 40 63.
Inscripción:	Número de plazas: Ilimitadas. Máximo de alumnos por clase: 6. Total de horas lectivas: 20 horas ó 30 horas semanales. Derechos económicos: Curso de 20 horas por semana: 44.000 pts/mes. Curso de 30 horas por semana: 68.000 pts/mes. Edad mínima de inscripción: 16 años. Titulaciones previas exigidas: No se exige titulación previa.	

Denominación: **Cursos de Lengua y Civilización Españolas.**

Información: Centro de Estudios Hispánicos
Antonio de Nebrija.
Zurbano, 41. 28010 Madrid.
Teléf.: 419 59 72.

Organiza: Centro de Estudios Hispánicos
Antonio de Nebrija.

Inicio y término: Año 1987: Del 1 al 24 de julio.
Del 3 al 28 de agosto. Del 3 al
30 de septiembre.

Temario: Cursos de Gramática Española
y Conversación (7 niveles),
Civilización (4 niveles), Historia,
Arte, Literatura y Comentario
de texto (para los niveles
intermedio 2 y avanzados).

Otras actividades: Conferencias, teatro, cine,
visitas a museos y ciudades de
interés histórico y artístico.

Inscripción: No existe coste adicional de
matrícula.
Número de plazas: 250.
Máximo de alumnos por clase:
10.
Total de horas lectivas: Flexible
de 3 a 18 horas por semana.
Derechos económicos: 26.500
pts. mensuales (60 horas).
6.200 pts. mensuales (8 horas).
Edad mínima de inscripción:
16 años.
Titulaciones previas exigidas:
No se exige titulación previa.
Nivel de conocimientos de
español: De principiantes a
avanzados.

Horarios: Mañana y/o tarde.

Certificados o Diplomas que pueden obtenerse: Certificado Centro de Estudios
Hispánicos Antonio de Nebrija.
Diploma Centro de Estudios
Hispánicos Antonio de Nebrija.

Alojamiento: Familias españolas.
Residencias universitarias.
Apartamentos y hoteles.

PALENCIA

- Denominación:** **Curso de Lengua Española para Alemanes**
- Organiza:** Club de Amigos de Alemania.
- Inicio y término:** Del 27 de julio hasta el 29 de agosto de 1987.
- Temario:** Iniciación y perfeccionamiento del idioma español (castellano). Divulgación de nuestra cultura, visitas a museos, excursiones culturales y recreativas.
- Otras actividades:** Curso de lengua alemana para palentinos. Proyecciones cinematográficas. Audiciones musicales. Concursos infantiles de dibujo.
- Inscripción:** Número de plazas: 30.
Máximo de alumnos por clase: 30.
Total de horas lectivas: 200.
Derechos económicos: 9.000 pts.
Edad mínima de inscripción: 16 años.
Titulaciones previas exigidas: Ninguna.
Nivel de conocimientos de español: Ninguno.
- Horarios:** Mañana de 09.00 a 14.00 horas, tardes de 16.00 a 20.00 horas.
- Certificados o Diplomas que pueden obtenerse:** Diploma de asistencia al curso.
- Alojamiento:** Hotel, fondas o en casas particulares.
- Información:** Club de Amigos de Alemania. Felipe Prieto, 2, 1.º Palencia (Castilla-León).

PAMPLONA (Navarra)

- Denominación:** **Cursos de Verano (elemental; medio; superior y perfeccionamiento)**
- Organiza:** Hispalen-Oxford.
- Inicio y término:** Junio: Día 1 y 5. Julio: Día 1 y 15. Agosto: Día 1 y 15. Las fechas de término dependen de la duración de los cursos.
- Temario:** (La distribución de horas destinadas a cada asignatura depende del nivel del curso.) Las asignaturas que se imparten son: Gramática española (morfología y sintáxis), Ortografía, Fonética y Fonología; Clases de vocabulario especializado y coloquial; Interpretación y crítica de textos periodísticos. Clases complementarias de Literatura Española e Hispanoamericana. Estas asignaturas del temario general del curso están complementadas con conferencias y debates sobre temas de actualidad y de especial interés para los alumnos.
- Otras actividades:** Se realizan excursiones a lugares de interés cultural o artístico (incluidas en el precio total del curso). Proyecciones de películas y cintas de video. Se organizan coloquios y conferencias sobre temas de actualidad, y seminarios sobre temas monográficos, coloquios, etc. Práctica de deportes.
- Inscripción:** Rellenar el Boletín de Inscripción que se facilita en la Secretaría del Centro.
Número de plazas: 120.
Máximo de alumnos por clase: 12.

Total de horas lectivas: 20.
Derechos económicos: Curso de 2 semanas: 34.000 pts. (sin alojamiento); 55.000 pts. (con alojamiento, pensión completa en familias). Curso de 3 semanas: 50.500 pts. (sin alojamiento); 82.000 (con alojamiento, pensión completa en familias). Curso de 4 semanas: 64.000 (sin alojamiento); 106.000 pts. (alojamiento en familias, pensión completa).
Edad mínima de inscripción: 16 años.
Titulaciones previas exigidas: Ninguna.
Nivel de conocimientos de español: Desde principiantes hasta nivel avanzado y perfeccionamiento.

excursión cada quince días a lugares de interés cultural y artístico; transporte local: aeropuerto o estación de tren local hasta el centro o residencia.

Horarios: Lunes a viernes: De 09.00 a 12.00 de la mañana. Tardes, a partir de las 16.00 horas.

Certificados o Diplomas que pueden obtenerse: Certificado de Asistencia.
Certificado o Diploma Hispalen-Oxford.

Alojamiento: Para los estudiantes que así lo deseen, alojamiento en familias en régimen de pensión completa. Dos estudiantes de la misma nacionalidad no se alojan nunca en casa de la misma familia, salvo expreso deseo de los mismos.
Habitación individual.

Información: Hispalen-Oxford:
San Miguel, 16.
50001 Zaragoza. España.
Telés.: (76) 22 18 10 y 21 11 20.
Pza. Príncipe de Viana, 2.
31003 Pamplona. España.
Teléf.: (48) 23 09 17.

Observaciones: El precio de los cursos incluye libros y material escolar; una

LAS PALMAS DE GRAN CANARIA

- Denominación:** Cursos Intensivos de Español para Extranjeros.
- Organiza:** Gran Canaria School of Languages.
- Inicio y término:** Principiantes: el primer lunes de julio. Medios, avanzados o privados: en cualquier día del año.
- Temario:** Enseñanza total del idioma: comprender, hablar, escribir, gramática.
- Otras actividades:** Visitas semanales a museos, teatros, folklore y una excursión semanal.
- Inscripción:** Inscribirse con un mes de antelación.
Número de plazas: Ilimitado.
Máximo de alumnos por clase: 12.
Total de horas lectivas: 20 por semana.
Derechos económicos: 7.000 ptas. semana.
Edad mínima de inscripción: 16 años.
Titulaciones previas exigidas: Ninguna.
Nivel de conocimientos de español: Ninguno.
- Horarios:** De 09.00 a 13.00 horas.
- Certificados o Diplomas que pueden obtenerse:** Español Grado Medio. Español Grado Superior.
- Alojamiento:** En familias, apartamentos u hotel o residencia de la escuela para estudiantes.
- Información:** Gran Canaria School of Language. Tomás Morales, 54. E-35003 Las Palmas de Gran Canaria. Teléf.: (3428) 37 19 57. Telex: 95005.

PLAYA DEL INGLES (Gran Canaria)

- Denominación:** Curso Intensivo de Español de Primavera (para Principiantes e Intermedios)
- Organiza:** inlingua Idiomas.
- Inicio y término:** Del 6 hasta el 31 de julio de 1987 (4 semanas). Del 3 hasta el 28 de agosto de 1987 (4 semanas).
- Temario:** Estudio de la Gramática española. Vocabulario coloquial y especializado (avanzados). Fraseología y modismos. Comentario de textos. Fonética y Ortografía. Diálogos de uso común. Ejercicios de comprensión y de redacción. Vídeo y cassettes complementarios.
- Otras actividades:** Coloquios sobre temas de actualidad: arte, política, música de la región, etc. Asistencia e información detallada sobre todos aquellos actos que tengan lugar en la ciudad durante el Curso. Programa y discusión sobre cine español.
- Inscripción:** Número de plazas: ilimitado.
Máximo de alumnos por clase: 6.
Total de horas lectivas: 15 horas semanales.
Derechos económicos: Precios por semana: 11.000 ptas. (15 horas/semana).
Edad mínima de inscripción: 18 años (previa consulta 16 años).
Titulaciones previas exigidas: Ninguna.
Nivel de conocimientos de español: El primer día los alumnos pasan un test de

SALAMANCA

Denominación: **Curso de Lengua y Civilización Españolas.**

Organiza: Idiomas Castilla.

Inicio y término:

Para cuatro semanas:
Del 2 al 30 de julio.
Del 2 al 30 de agosto.
Para tres semanas:
Del 2 al 23 de julio.
Del 2 al 23 de agosto.

Temario:

Elemental: 10 horas semanales de Lengua Española, 5 horas semanales de Cultura y Civilización Española, 2 sesiones semanales de Práctica (en vídeo)
Medio: 7 horas semanales de Lengua Española, 5 horas semanales de Cultura y Civilización Española, 3 horas semanales de Literatura Española, 2 sesiones semanales de Práctica (en vídeo).
Avanzado: 5 horas semanales de Lengua Española, 5 horas semanales de Literatura Castellana, 5 horas semanales de Cultura y Civilización Española, 2 sesiones semanales de Práctica (en vídeo).

Otras actividades:

3 excursiones de día completo a poblaciones de interés turístico, (una de ellas a Madrid).
2 tardes por semana en piscinas de la ciudad.
2 tardes semanales de proyección de vídeo de una selección de las mejores películas españolas de todos los tiempos y proyecciones sobre aspectos de la cultura española como toros, flamenco, etc...
1 visita semanal, acompañados

clasificación para precisar su nivel de conocimientos de español.

Horarios: De 09.00 a 12.00 horas, de lunes a viernes.

Certificados o Diplomas que pueden obtenerse:

Certificado de Asistencia.
Diploma inlingua (1.800 pts. de derechos de examen).

Alojamiento: Preferiblemente organizado por los propios alumnos. Hoteles, pensiones o apartamentos, a petición en Secretaría.

Información: En las Escuelas Inlingua en cualquier país o, directamente, en nuestra Secretaría en: inlingua Idiomas. Edificio Mercurio. Torre II, 1-A. Avenida de Tirajana. Playa del Inglés. Teléf.: 76 33 61.

de un profesor, a monumentos de Salamanca.

2 invitaciones semanales para asistir a discotecas.

1 tarde semanal de bolera.

Fiesta del Curso con "capea".

La "capea" es una fiesta típica de esta región en la que los estudiantes pueden torear toros jóvenes y vaquillas. Se les ofrecerán sangría y productos típicos. Al final habrá un baile en una discoteca en el pueblo.

Inscripción: Número de plazas: 250.
Máximo de alumnos por clase: 15.

Total de horas lectivas: 68 horas por semana.

Derechos económicos:

87.000 ptas. para 4 semanas.

68.000 ptas para 3 semanas.

Edad mínima de inscripción: 14 años.

Titulaciones previas exigidas: Ninguna.

Nivel de conocimientos de español: A partir de iniciados hasta muy avanzados.

Horarios: Clases por la mañana.
Actividades culturales y recreativas por la tarde.

Certificados o Diplomas que pueden obtenerse: Diploma del Centro con indicación de nivel de aprovechamiento del alumno. Certificados especiales a los alumnos que lo soliciten.

Alojamiento: En familias españolas seleccionadas donde no habrá más estudiantes del idioma materno del cursillista.

Información: Idiomas Castilla.
C/ del Sol, 9 - 2º - 37002 Salamanca. Tel. (923) 21 74 35

Observaciones: Idiomas Castilla organiza

también: Estancias con o sin actividades para viajes de estudiantes extranjeros. Cursos para grupos específicos. Clases privadas para profesionales y empleados de Embajadas.

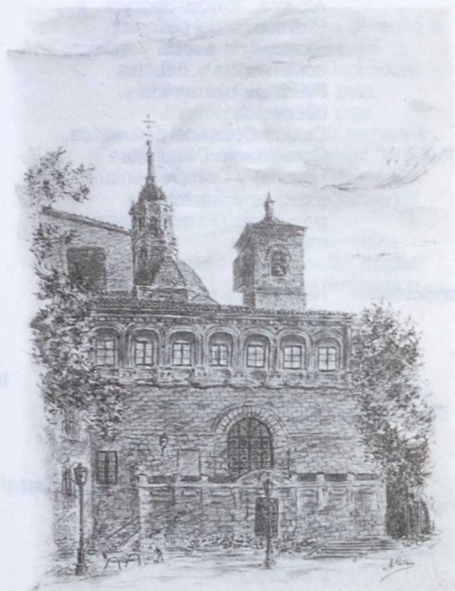

Denominación: **Curso de Lengua y Cultura Españolas.**

Organiza: Colegio de Estudios Hispánicos.

Inicio y término:
Del 1 al 29 de julio.
Del 3 al 29 de agosto.
Del 1 al 29 de septiembre.

Temario: 3 horas diarias de clase: 2 horas de Gramática Teórico-Práctica (formas y usos de los tiempos verbales; ser y estar; las preposiciones; perífrasis verbales; etc. según los niveles); 1 hora de Cultura y Civilización españolas (Literatura, Historia de España, Historia del Arte Español, Geografía de España).

Otras actividades: Visita turística a Salamanca. Deportes. Excursiones (La Alberca, Toledo, Segovia...) Proyección de películas, recitales de poesía y música; conferencias y debates. Fiesta de bienvenida y despedida. Cursos Optativos (Gramática, Conversación, Literatura, Historia) y Complementarios (Folklore y Tradiciones populares, Guitarra, Idiomas modernos).

Inscripción: Número de plazas: Ilimitado. Máximo de alumnos por clase: 16 alumnos por grupo. Total de horas lectivas: 60 horas por mes. Derechos económicos: 16.500 ptas. Edad mínima de inscripción: 16 años. Titulaciones previas exigidas: Ninguna. Nivel de conocimientos de español: Intermedio, Avanzado y Superior.

Horarios: Sesiones de mañana (9 a 14 horas) y/o tarde (14 a 21 horas).

Certificados o Diplomas que pueden obtenerse:

Certificado de Asistencia. Certificado de Asistencia y Aprovechamiento. Diploma del Colegio de Estudios Hispánicos.

Alojamiento: El alumno puede elegir entre las siguientes modalidades:
A) Familia española (incluye tres comidas diarias):
Habitación individual: 2 semanas, 18.500 ptas; 4 semanas, 33.600 ptas.
Habitación doble: 2 semanas, 17.000 ptas; 4 semanas, 30.800 ptas
B) Habitaciones con derecho a cocina y residencias del C.E.H.: Habitación individual: 2 semanas, 10.000 ptas; 4 semanas, 15.000 ptas.
Habitación doble: 2 semanas: 8.000 ptas; 4 semanas: 12.500 ptas.
Habitación triple: 4 semanas, 10.500 ptas.
C) Residencia universitaria (incluye tres comidas diarias: (sólo para Cursos Anuales o de Verano).
Habitación individual: 2 semanas, 21.000 ptas; 4 semanas, 34.000 ptas.
Habitación doble: 2 semanas, 18.500 ptas; 4 semanas: 31.000 ptas.

Información: Embajadas, Consulados y Oficinas de Turismo de España y en los Departamentos de Español de las Universidades. De forma particular en la Secretaría del Colegio de Estudios Hispánicos. C/ Bordadores, 1 - 37002 Salamanca; Tel. (923) 214 837 y (923) 215 607.

Denominación: Curso Intensivo de Lengua Española.

Organiza: Colegio de Estudios Hispánicos.

Inicio y término: Del 1 al 29 de julio.
Del 3 al 29 de agosto.
Del 1 al 29 de septiembre.

Temario: 4 horas diarias de clase: 2 horas de Gramática Teórico-Práctica (formas y usos de los tiempos verbales; ser y estar; las preposiciones; perífrasis verbales; etc. según los niveles); 1 hora de Comprensión oral y escrita (textos y artículos periodísticos y literarios; cassettes; vídeos); 1 hora de Conversación (diálogos, debates, coloquios sobre temas de actualidad y de interés general, elegidos y presentados por los alumnos).

Otras actividades: Visita turística a Salamanca. Deportes. Excursiones (La Alberca, Toledo, Segovia...) Proyección de películas, recitales de poesía y música; conferencias y debates. Fiesta de bienvenida y despedida. Cursos Optativos (Gramática, Conversación, Literatura, Historia) y Complementarios (Folklore y Tradiciones populares, Guitarra, Idiomas modernos).

Inscripción: Número de plazas: Ilimitado. Máximo de alumnos por clase: 16 alumnos por grupo. Total de horas lectivas: 80 horas por mes. Derechos económicos: 4 semanas 19.500 ptas. 2 semanas: 12.000 ptas. Edad mínima de inscripción: 16 años. Titulaciones previas exigidas:

Ninguna
Nivel de conocimientos de español: Elemental, Intermedio, Avanzado y Superior.

Horarios: Sesiones de mañana (9 a 14 horas) y/o tarde (14 a 21 horas).

Certificados o Diplomas que pueden obtenerse: Certificado de Asistencia. Certificado de Asistencia y Aprovechamiento. Diploma del Colegio de Estudios Hispánicos.

Alojamiento: El alumno puede elegir entre las siguientes modalidades:
A) Familia española (incluye tres comidas diarias):
Habitación individual: 2 semanas, 18.500 ptas; 4 semanas, 33.600 ptas.
Habitación doble: 2 semanas, 17.000 ptas; 4 semanas, 30.800 ptas
B) Habitaciones con derecho a cocina y residencias del C.E.H.: Habitación individual: 2 semanas, 10.000 ptas; 4 semanas, 15.000 ptas.
Habitación doble: 2 semanas: 8.000 ptas; 4 semanas: 12.500 ptas.
Habitación triple: 4 semanas, 10.500 ptas.
C) Residencia universitaria (incluye tres comidas diarias: (sólo para Cursos Anuales o de Verano).
Habitación individual: 2 semanas, 21.000 ptas; 4 semanas, 34.000 ptas.
Habitación doble: 2 semanas, 18.500 ptas; 4 semanas: 31.000 ptas.

Información: Embajadas, Consulados y Oficinas de Turismo de España y en los Departamentos de Español de las Universidades. De forma particular en la

Secretaría del Colegio de
Estudios Hispánicos.
C/ Bordadores, 1 - 37002
Salamanca; Tel. (923) 214 837
y (923) 215 607.

Denominación: **Curso Intensivo de Lengua y Cultura Españolas.**

Organiza: Colegio de Estudios Hispánicos.

Inicio y término:
Del 1 al 29 de julio.
Del 3 al 29 de agosto.
Del 1 al 29 de septiembre.

Temario: 5 horas diarias de clase: 2 horas de Gramática Teórico-Práctica (formas y usos de los tiempos verbales; ser y estar; las preposiciones; perífrasis verbales; etc. según los niveles); 1 hora de Comprensión oral y escrita (textos y artículos periodísticos y literarios; cassettes; videos); 1 hora de Conversación (diálogos, debates, coloquios sobre temas de actualidad y de interés general, elegidos y presentados por los alumnos). 1 hora de Cultura y Civilización Españolas (Literatura, Historia de España, Historia del Arte, Geografía).

Otras actividades: Visita turística a Salamanca. Deportes. Excursiones (La Alberca, Toledo, Segovia...) Proyección de películas, recitales de poesía y música; conferencias y debates. Fiesta de bienvenida y despedida. Cursos Optativos (Gramática, Conversación, Literatura, Historia) y Complementarios (Folklore y Tradiciones populares, Guitarra, Idiomas modernos).

Inscripción: Número de plazas: Ilimitado.
Máximo de alumnos por clase: 16 alumnos por grupo.
Total de horas lectivas: 100 horas por mes.
Derechos económicos: 23.500 ptas.

Edad mínima de inscripción:
16 años.
Titulaciones previas exigidas:
Ninguna
Nivel de conocimientos de
español: Intermedio, Avanzado
y Superior.

y en los Departamentos de
Español de las Universidades.
De forma particular en la
Secretaría del Colegio de
Estudios Hispánicos.
C/ Bordadores, 1 - 37002
Salamanca; Tel. (923) 214 837
y (923) 215 607.

Horarios:

Sesiones de mañana
(9 a 14 horas) y/o tarde
(14 a 21 horas).

**Certificados o
Diplomas que
pueden
obtenerse:**

Certificado de Asistencia.
Certificado de Asistencia y
Aprovechamiento. Diploma del
Colegio de Estudios
Hispánicos.

Alojamiento:

El alumno puede elegir entre
las siguientes modalidades:
A) Familia española (incluye
tres comidas diarias):
Habitación individual:
2 semanas, 18.500 ptas;
4 semanas, 33.600 ptas.
Habitación doble: 2 semanas,
17.000 ptas; 4 semanas, 30.800
ptas
B) Habitaciones con derecho a
cocina y residencias del
C.E.H.: Habitación individual:
2 semanas, 10.000 ptas;
4 semanas, 15.000 ptas.
Habitación doble: 2 semanas:
8.000 ptas; 4 semanas: 12.500
ptas.
Habitación triple: 4 semanas,
10.500 ptas.
C) Residencia universitaria
(incluye tres comidas diarias:
sólo para Cursos Anuales o
de Verano).
Habitación individual:
2 semanas, 21.000 ptas;
4 semanas, 34.000 ptas.
Habitación doble: 2 semanas,
18.500 ptas; 4 semanas: 31.000
ptas.

Información:

Embajadas, Consulados y
Oficinas de Turismo de España

Denominación: **Curso Especial Intensivo de Lengua Española.**

Organiza: Colegio de Estudios Hispánicos.

Inicio y término: Del 1 al 29 de julio.
Del 3 al 29 de agosto.
Del 1 al 29 de septiembre.

Temario: 5 horas diarias de clase: 2 horas de Gramática Teórico-Práctica (formas y usos de los tiempos verbales; ser y estar; las preposiciones; perífrasis verbales; etc. según los niveles); 1 hora de Comprensión oral y escrita (textos y artículos periodísticos y literarios; cassettes; vídeos); 1 hora de Conversación (diálogos, debates, coloquios sobre temas de actualidad y de interés general, elegidos y presentados por los alumnos). 1 hora optativa a elegir.

Otras actividades: Visita turística a Salamanca. Deportes. Excursiones (La Alberca, Toledo, Segovia...) Proyección de películas, recitales de poesía y música; conferencias y debates. Fiesta de bienvenida y despedida. Cursos Optativos (Gramática, Conversación, Literatura, Historia) y Complementarios (Folklore y Tradiciones populares, Guitarra, Idiomas modernos).

Inscripción: Número de plazas: Ilimitado. Máximo de alumnos por clase: 10 alumnos por grupo. Total de horas lectivas: 100 horas por mes. Derechos económicos: 28.500 ptas. Edad mínima de inscripción: 16 años.

Titulaciones previas exigidas: Ninguna
Nivel de conocimientos de español: Elemental, Intermedio, Avanzado y Superior.

Horarios: Sesiones de mañana (9 a 14 horas) y/o tarde (14 a 21 horas).

Certificados o Diplomas que pueden obtenerse:

Certificado de Asistencia.
Certificado de Asistencia y Aprovechamiento. Diploma del Colegio de Estudios Hispánicos.

Alojamiento: El alumno puede elegir entre las siguientes modalidades:
A) Familia española (incluye tres comidas diarias):
Habitación individual:
2 semanas, 18.500 ptas;
4 semanas, 33.600 ptas.
Habitación doble: 2 semanas, 17.000 ptas; 4 semanas, 30.800 ptas
B) Habitaciones con derecho a cocina y residencias del C.E.H.: Habitación individual:
2 semanas, 10.000 ptas;
4 semanas, 15.000 ptas.
Habitación doble: 2 semanas: 8.000 ptas; 4 semanas: 12.500 ptas.
Habitación triple: 4 semanas, 10.500 ptas.
C) Residencia universitaria (incluye tres comidas diarias: (sólo para Cursos Anuales o de Verano).
Habitación individual:
2 semanas, 21.000 ptas;
4 semanas, 34.000 ptas.
Habitación doble: 2 semanas, 18.500 ptas; 4 semanas: 31.000 ptas.

Información: Embajadas, Consulados y Oficinas de Turismo de España y en los Departamentos de Español de las Universidades.

De forma particular en la
Secretaría del Colegio de
Estudios Hispánicos.
C/ Bordadores, 1 - 37002
Salamanca; Tel. (923) 214 837
y (923) 215 607.

Denominación: **Curso Especial de
Lengua Española
(para Principiantes)**

Organiza: Colegio de Estudios
Hispánicos.

**Inicio y
término:** Del 1 al 29 de julio.
Del 3 al 29 de agosto.
Del 1 al 29 de septiembre.

Temario: 5 horas diarias de clase: 2
horas de Gramática Teórico-
Práctica (tiempos verbales del
Indicativo; verbos irregulares
más frecuentes; introducción al
uso de las preposiciones;
pronombres; fonética y
ortografía); 1 hora de
Comprensión oral y escrita
(textos y artículos adaptados
que ponen al alumno en
contacto con situaciones
habituales de la vida ordinaria;
dictados); 2 horas de
Conversación (diálogos básicos
partiendo de un vocabulario
dado para ir introduciendo
temas de mayor complejidad
progresivamente).

**Otras
actividades:** Visita turística a Salamanca.
Deportes. Excursiones (La
Alberca, Toledo, Segovia...)
Proyección de películas,
recitales de poesía y música;
conferencias y debates.
Fiesta de bienvenida y
despedida.
Cursos Opativos (Gramática,
Conversación, Literatura,
Historia) y Complementarios
(Folklore y Tradiciones
populares, Guitarra, Idiomas
modernos).

Inscripción: Número de plazas: Ilimitado.
Máximo de alumnos por clase:
12 alumnos por grupo.
Total de horas lectivas: 100
horas por mes.
Derechos económicos: 26.000
ptas.

Edad mínima de inscripción:
16 años.
Titulaciones previas exigidas:
Ninguna
Nivel de conocimientos de
español: Nulo.

Secretaría del Colegio de
Estudios Hispánicos.
C/ Bordadores, 1 - 37002
Salamanca; Tel. (923) 214 837
y (923) 215 607.

Horarios: Sesiones de mañana
(9 a 14 horas) y/o tarde
(14 a 21 horas).

**Certificados o
Diplomas que
pueden
obtenerse:**

Certificado de Asistencia.
Certificado de Asistencia y
Aprovechamiento.

Alojamiento:

El alumno puede elegir entre
las siguientes modalidades:
A) Familia española (incluye
tres comidas diarias):
Habitación individual:
2 semanas, 18.500 ptas;
4 semanas, 33.600 ptas.
Habitación doble: 2 semanas,
17.000 ptas; 4 semanas, 30.800
ptas
B) Habitaciones con derecho a
cocina y residencias del
C.E.H.: Habitación individual:
2 semanas, 10.000 ptas;
4 semanas, 15.000 ptas.
Habitación doble: 2 semanas:
8.000 ptas; 4 semanas: 12.500
ptas.
Habitación triple: 4 semanas,
10.500 ptas.
C) Residencia universitaria
(incluye tres comidas diarias:
(sólo para Cursos Anuales o
de Verano).
Habitación individual:
2 semanas, 21.000 ptas;
4 semanas, 34.000 ptas.
Habitación doble: 2 semanas,
18.500 ptas; 4 semanas: 31.000
ptas.

Información:

Embajadas, Consulados y
Oficinas de Turismo de España
y en los Departamentos de
Español de las Universidades.
De forma particular en la

Denominación: **Curso Superintensivo de Lengua y Cultura Españolas.**

Organiza: Colegio de Estudios Hispánicos.

Inicio y término: Del 1 al 29 de julio.
Del 3 al 29 de agosto.
Del 1 al 29 de septiembre.

Temario: 6 horas diarias de clase: 2 horas de Gramática Teórico-Práctica (formas y usos de los tiempos verbales; ser y estar; las preposiciones; perífrasis verbales; etc. según los niveles); 1 hora de Comprensión oral y escrita (textos y artículos periodísticos y literarios; cassettes, vídeos); 1 hora de Conversación (diálogos, debates, coloquios sobre temas de actualidad y de interés general, elegidos y presentados por los alumnos). 1 hora de Cultura y Civilización Españolas y 1 hora optativa a elegir.

Otras actividades: Visita turística a Salamanca. Deportes. Excursiones (La Alberca, Toledo, Segovia...) Proyección de películas, recitales de poesía y música; conferencias y debates. Fiesta de bienvenida y despedida. Cursos Optativos (Gramática, Conversación, Literatura, Historia) y Complementarios (Folklore y Tradiciones populares. Guitarra, Idiomas modernos).

Inscripción: Número de plazas: Ilimitado. Máximo de alumnos por clase: 16 alumnos por grupo. Total de horas lectivas: 120 horas por mes. Derechos económicos: 27.000 ptas.

Edad mínima de inscripción: 16 años.
Titulaciones previas exigidas: Ninguna
Nivel de conocimientos de español: Intermedio, Avanzado y Superior.

Horarios: Sesiones de mañana (9 a 14 horas) y/o tarde (14 a 21 horas).

Certificados o Diplomas que pueden obtenerse: Certificado de Asistencia. Certificado de Asistencia y Aprovechamiento. Diploma del Colegio de Estudios Hispánicos.

Alojamiento: El alumno puede elegir entre las siguientes modalidades:
A) Familia española (incluye tres comidas diarias):
Habitación individual: 2 semanas, 18.500 ptas; 4 semanas, 33.600 ptas.
Habitación doble: 2 semanas, 17.000 ptas; 4 semanas, 30.800 ptas
B) Habitaciones con derecho a cocina y residencias del C.E.H.: Habitación individual: 2 semanas, 10.000 ptas; 4 semanas, 15.000 ptas.
Habitación doble: 2 semanas: 8.000 ptas; 4 semanas: 12.500 ptas.
Habitación triple: 4 semanas, 10.500 ptas.
C) Residencia universitaria (incluye tres comidas diarias: (sólo para Cursos Anuales o de Verano).
Habitación individual: 2 semanas, 21.000 ptas; 4 semanas, 34.000 ptas.
Habitación doble: 2 semanas, 18.500 ptas; 4 semanas: 31.000 ptas.

Información: Embajadas, Consulados y Oficinas de Turismo de España

y en los Departamentos de Español de las Universidades. De forma particular en la Secretaría del Colegio de Estudios Hispánicos. C/ Bordadores, 1 - 37002 Salamanca; Tel. (923) 214 837 y (923) 215 607.

Denominación: **Curso Superior de Estudios Hispánicos.**

Organiza: Colegio de Estudios Hispánicos.

Inicio y término: Del 1 al 29 de julio.
Del 3 al 29 de agosto.
Del 1 al 29 de septiembre.

Temario: 4 horas diarias de clase: 2 horas de Gramática Teórico-Práctica (sintaxis del verbo; los pronombres personales; laísmo, leísmo, loísmo; partículas relacionantes; la dualidad ser/estar en español; transposición de funciones); 1 hora de Comprensión y Conversación (artículos periodísticos y páginas literarias, radacciones y resúmenes; cassettes y vídeos); 1 hora de Literatura Española (Siglo de Oro, Generaciones del 98 y del 27, Novela actual).

Otras actividades: Visita turística a Salamanca. Deportes. Excursiones (La Alberca, Toledo, Segovia...) Proyección de películas, recitales de poesía y música; conferencias y debates. Fiesta de bienvenida y despedida. Cursos Optativos (Gramática, Conversación, Literatura, Historia) y Complementarios (Folklore y Tradiciones populares, Guitarra, Idiomas modernos).

Inscripción: Número de plazas: Ilimitado. Máximo de alumnos por clase: 10 alumnos por grupo. Total de horas lectivas: 80 horas por mes. Derechos económicos: 28.000 ptas. (incluidos derechos de examen para la obtención del Diploma).

Edad mínima de inscripción:
16 años.
Titulaciones previas exigidas:
Ninguna
Nivel de conocimientos de
español: Avanzado y Superior
(previo examen específico y
excluyente).

Información: Embajadas, Consulados y
Oficinas de Turismo de España
y en los Departamentos de
Español de las Universidades.
De forma particular en la
Secretaría del Colegio de
Estudios Hispánicos.
C/ Bordadores, 1 - 37002
Salamanca: Tel. (923) 214 837
y (923) 215 607.

Horarios: Sesiones de mañana
(9 a 14 horas) y/o tarde
(14 a 21 horas).

**Certificados o
Diplomas que
pueden
obtenerse:**

Certificado de Asistencia.
Certificado de Asistencia y
Aprovechamiento. Diploma del
Colegio de Estudios
Hispánicos. Diploma Superior
de Estudios Hispánicos.

Alojamiento: El alumno puede elegir entre
las siguientes modalidades:
A) Familia española (incluye
tres comidas diarias):
Habitación individual:
2 semanas, 18.500 ptas;
4 semanas, 33.600 ptas.
Habitación doble: 2 semanas,
17.000 ptas; 4 semanas, 30.800
ptas
B) Habitaciones con derecho a
cocina y residencias del
C.E.H.: Habitación individual:
2 semanas, 10.000 ptas;
4 semanas, 15.000 ptas.
Habitación doble: 2 semanas:
8.000 ptas; 4 semanas: 12.500
ptas.
Habitación triple: 4 semanas,
10.500 ptas.
C) Residencia universitaria
(incluye tres comidas diarias:
(sólo para Cursos Anuales o
de Verano).
Habitación individual:
2 semanas, 21.000 ptas;
4 semanas, 34.000 ptas.
Habitación doble: 2 semanas,
18.500 ptas; 4 semanas: 31.000
ptas.

Denominación:	Curso Certificado de Español Comercial.	de examen para la obtención del Certificado correspondiente).
Organiza:	Colegio de Estudios Hispánicos.	Edad mínima de inscripción: 16 años.
Inicio y término:	Del 1 al 29 de julio. Del 3 al 29 de agosto. Del 1 al 29 de septiembre.	Titulaciones previas exigidas: Ninguna Nivel de conocimientos de español: Intermedio, Avanzado y Superior.
Temario:	6 horas diarias de clase: 2 horas de Gramática Teórico-Práctica (formas y usos de los tiempos verbales; ser y estar; las preposiciones; perífrasis verbales; etc. según los niveles); 1 hora de Comprensión oral y escrita (textos y artículos periodísticos y literarios; cassettes, vídeos); 1 hora de Conversación (diálogos, debates, coloquios sobre temas de actualidad y de interés general, elegidos y presentados por los alumnos). 1 hora de Correspondencia Comercial y 1 hora de Terminología específica (Sociedad, Comercio, Banca...)	Horarios: Sesiones de mañana (9 a 14 horas) y/o tarde (14 a 21 horas).
Otras actividades:	Visita turística a Salamanca. Deportes. Excursiones (La Alberca, Toledo, Segovia...) Proyección de películas, recitales de poesía y música; conferencias y debates. Fiesta de bienvenida y despedida. Cursos Optativos (Gramática, Conversación, Literatura, Historia) y Complementarios (Folklore y Tradiciones populares, Guitarra, Idiomas modernos).	Certificados o Diplomas que pueden obtenerse: Certificado de Asistencia. Certificado de Asistencia y Aprovechamiento. Diploma del Colegio de Estudios Hispánicos. Certificado de Español Comercial.
Inscripción:	Número de plazas: Ilimitado. Máximo de alumnos por clase: 15 alumnos por grupo. Total de horas lectivas: 120 horas por mes. Derechos económicos: 28.000 ptas. (incluidos los derechos	Alojamiento: El alumno puede elegir entre las siguientes modalidades: A) Familia española (incluye tres comidas diarias): Habitación individual: 2 semanas, 18.500 ptas; 4 semanas, 33.600 ptas. Habitación doble: 2 semanas, 17.000 ptas; 4 semanas, 30.800 ptas B) Habitaciones con derecho a cocina y residencias del C.E.H.: Habitación individual: 2 semanas, 10.000 ptas; 4 semanas, 15.000 ptas. Habitación doble: 2 semanas: 8.000 ptas; 4 semanas: 12.500 ptas. Habitación triple: 4 semanas, 10.500 ptas. C) Residencia universitaria (incluye tres comidas diarias: (sólo para Cursos Anuales o de Verano). Habitación individual: 2 semanas, 21.000 ptas; 4 semanas, 34.000 ptas. Habitación doble: 2 semanas, 18.500 ptas; 4 semanas: 31.000 ptas.

Información: Embajadas, Consulados y Oficinas de Turismo de España y en los Departamentos de Español de las Universidades. De forma particular en la Secretaría del Colegio de Estudios Hispánicos. C/ Bordadores, 1 - 37002 Salamanca; Tel. (923) 214 837 y (923) 215 607.

Denominación: **Curso Especial de Inmersión total.**

Organiza: Colegio de Estudios Hispánicos.

Inicio y término: Del 1 al 14 y 16 al 29 de julio. Del 3 al 14 y 17 al 29 de agosto. Del 1 al 14 y 16 al 29 de septiembre.

Temario: 6 horas diarias de clase: 2 horas de Gramática Teórico-Práctica (formas y usos de los tiempos verbales; ser y estar; las preposiciones; perífrasis verbales; etc. según los niveles); 1 hora de Comprensión oral y escrita (textos y artículos periodísticos y literarios; cassettes, vídeos); 2 horas de Conversación (diálogos, debates, coloquios sobre temas de actualidad y de interés general, elegidos y presentados por los alumnos); 1 hora optativa a elegir.

Otras actividades: Visita turística a Salamanca. Deportes, Excursiones (La Alberca, Toledo, Segovia...) Proyección de películas, recitales de poesía y música; conferencias y debates. Fiesta de bienvenida y despedida. Cursos Optativos (Gramática, Conversación, Literatura, Historia) y Complementarios (Folklore y Tradiciones populares, Guitarra, Idiomas modernos).

Inscripción: Número de plazas: Ilimitado. Máximo de alumnos por clase: 12 alumnos por grupo. Total de horas lectivas: 60 horas por mes. Derechos económicos: 18.000 ptas. Edad mínima de inscripción: 16 años.

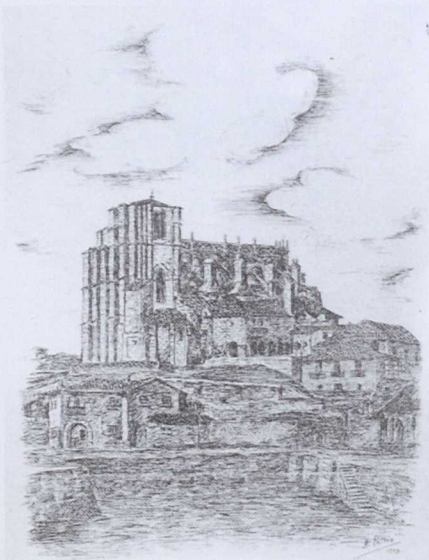

Titulaciones previas exigidas:
Ninguna
Nivel de conocimientos de
español: Elemental, Intermedio,
Avanzado y Superior.

De forma particular en la
Secretaría del Colegio de
Estudios Hispánicos.
C/ Bordadores, 1 - 37002
Salamanca; Tel. (923) 214 837
y (923) 215 607.

Horarios: Sesiones de mañana
(9 a 14 horas) y/o tarde
(14 a 21 horas).

**Certificados o
Diplomas que
pueden
obtenerse:**

Certificado de Asistencia.
Certificado de Asistencia y
Aprovechamiento. Diploma del
Colegio de Estudios
Hispánicos.

Alojamiento: El alumno puede elegir entre
las siguientes modalidades:
A) Familia española (incluye
tres comidas diarias):
Habitación individual:
2 semanas, 18.500 ptas;
4 semanas, 33.600 ptas.
Habitación doble: 2 semanas,
17.000 ptas; 4 semanas, 30.800
ptas
B) Habitaciones con derecho a
cocina y residencias del
C.E.H.: Habitación individual:
2 semanas, 10.000 ptas;
4 semanas, 15.000 ptas.
Habitación doble: 2 semanas:
8.000 ptas; 4 semanas: 12.500
ptas.
Habitación triple: 4 semanas,
10.500 ptas.
C) Residencia universitaria
(incluye tres comidas diarias:
sólo para Cursos Anuales o
de Verano).
Habitación individual:
2 semanas, 21.000 ptas;
4 semanas, 34.000 ptas.
Habitación doble: 2 semanas,
18.500 ptas; 4 semanas: 31.000
ptas.

Información: Embajadas, Consulados y
Oficinas de Turismo de España
y en los Departamentos de
Español de las Universidades.

Español de las Universidades.
De forma particular en la
Secretaría del Colegio de
Estudios Hispánicos.
C/ Bordadores, 1 - 37002
Salamanca; Tel. (923) 214 837
y (923) 215 607.

Denominación: XIII Curso Internacional
de Idiomas.

Organiza: Centro Cultural Hispánico-
Francés.

Inicio y término: 1º período: Del 8 de julio al 1
de agosto.
2º período: Del 3 al 27 de
agosto, 1987.

Temario: Español para extranjeros.
Francés o inglés para
españoles.
Clases especiales de
castellano para alumnos
españoles (catalanes, vascos o
gallegos) con especial
dificultad con este idioma.

Otras actividades: Complementarias: Decoración,
música, danza, diseño,
fotografía, trabajos manuales,
deportes (hípica optativa) y
excursiones. 1 capea.
Culturales: Excursiones y
visitas a museos. (Visitas
artísticas a Salamanca y
Segovia.)

Inscripción: Número de plazas: Ilimitado.
Máximo de alumnos por clase:
15 alumnos en las clases de
idioma.
Total de horas lectivas: Clases
de idioma, 45 h;
Complementarias, 60 h;
Deportes y actividades
recreativas, 50 h.
Derechos económicos: 1º
período, 85.500 ptas; 2º
período, 165.000 ptas.
Edad mínima de inscripción:
De 10 a 18 años. (Grupos
diferentes según edades.)
Titulaciones previas exigidas:
Ninguna
Nivel de conocimientos de
español: Elemental, Medio,
Superior.

Horarios: Mañanas: De 9,45 a 14 h.
Tardes: De 16 a 20 h.

Denominación: **Curso de Lengua Española para Estudiantes de Bachillerato.**

Organiza: Colegio de Estudios Hispánicos.

Inicio y término:
Del 1 al 29 de julio.
Del 3 al 29 de agosto.
Del 1 al 29 de septiembre.

Temario: 4 horas diarias de clase: 2 horas de Gramática Teórico-Práctica (formas y usos de los tiempos verbales; ser y estar; las preposiciones; perífrasis verbales; etc. según los niveles); 1 hora de Comprensión oral y escrita (textos y artículos periodísticos y literarios; cassettes; vídeos); 1 hora a elegir entre Conversación y Cultura y Civilización Españolas.

Otras actividades: Visita turística a Salamanca. Deportes. Excursiones (La Alberca, Toledo, Segovia...) Proyección de películas, recitales de poesía y música; conferencias y debates. Fiesta de bienvenida y despedida. Cursos Optativos (Gramática, Conversación, Literatura, Historia) y Complementarios (Folklore y Tradiciones populares, Guitarra, Idiomas modernos).

Inscripción: Número de plazas: Ilimitado. Máximo de alumnos por clase: 16 alumnos por grupo. Total de horas lectivas: 80 horas por curso. Derechos económicos: 68.000 ptas. (incluye alojamiento en familia española con pensión completa en habitación doble, excursión a La Alberca y clases).

Edad mínima de inscripción: 16 años.
Titulaciones previas exigidas: Ninguna
Nivel de conocimientos de español: Todos los niveles.

Horarios: Sesiones de mañana (9 a 14 horas) y/o tarde (14 a 21 horas).

Certificados o Diplomas que pueden obtenerse:

Certificado de Asistencia.
Certificado de Asistencia y Aprovechamiento. Diploma del Colegio de Estudios Hispánicos.

Alojamiento:

El alumno puede elegir entre las siguientes modalidades:
A) Familia española (incluye tres comidas diarias):
Habitación individual:
2 semanas, 18.500 ptas;
4 semanas, 33.600 ptas.
Habitación doble: 2 semanas, 17.000 ptas; 4 semanas, 30.800 ptas
B) Habitaciones con derecho a cocina y residencias del C.E.H.: Habitación individual:
2 semanas, 10.000 ptas;
4 semanas, 15.000 ptas.
Habitación doble: 2 semanas: 8.000 ptas; 4 semanas: 12.500 ptas.
Habitación triple: 4 semanas, 10.500 ptas.
C) Residencia universitaria (incluye tres comidas diarias: (sólo para Cursos Anuales o de Verano).
Habitación individual:
2 semanas, 21.000 ptas;
4 semanas, 34.000 ptas.
Habitación doble: 2 semanas, 18.500 ptas; 4 semanas: 31.000 ptas.

Información: Embajadas, Consulados y Oficinas de Turismo de España y en los Departamentos de

SANTANDER

Certificados o Diplomas que pueden obtenerse:

Certificado de Asistencia.

Alojamiento:

Colegio P.P. Reparadores
C/ Maestro Tárrega, 4-8
37008 Salamanca. Tel. (923)
213 534.

Información:

Centro Cultural
Hispanico-Francés.
C/ Dr. Castelo, 32
28009 Madrid.
Tel. (91) 274 37 13 y
(91) 274 03 16.

Denominación: **Curso de Verano (Nivel Elemental)**

Organiza:

Inlingua Idiomas, Santander.

Patrocina:

Sociedad Internacional de las
Escuelas Inlingua.

Inicio y término:

En 1987 habrá 4 cursos de 3
semanas cada uno:
1^{er} curso: 15 junio al 3 julio.
2^o curso: 6 julio al 24 julio.
3^{er} curso: 27 julio al 14 agosto.
4^o curso: 17 agosto al 4
septiembre.

Temario:

Gramática española elemental
hasta los tiempos de pasado.
Vocabulario coloquial. Diálogos
de uso común. Ejercicios de
comprensión, oral y escrita, y
de redacción.

Otras

actividades:

Vídeo cine español.
Información detallada sobre
actos que tengan lugar en la
ciudad durante el curso.

Inscripción:

Número de plazas: 18.
Máximo de alumnos por clase:
6.
Total de horas lectivas: 18
lecciones semanales. Una
lección dura 55 minutos.
Derechos económicos: 31.400
ptas por semana incluyendo
alojamiento y libros.
Edad mínima de inscripción:
17 años.
Titulaciones previas exigidas:
Ninguna.
Nivel de conocimientos de
español: Nociones.

Horarios:

Mañana de 9 a 12; tarde de 4
a 7. Incluye descanso de 20
minutos. Los grupos alternan
entre los horarios citados sin
que los alumnos puedan elegir.

Certificados o Diplomas que pueden obtenerse:

Certificado de Asistencia gratis. Certificado de Nivel Básico aprobado el examen correspondiente. Derechos de examen: 3.500 ptas.

Alojamiento:

En familias españolas, cuidadosamente seleccionadas: habitación individual, desayuno y cena. Incluido en el precio.

Información:

Inlingua Idiomas. Avda. de los Castros, 36 - 39005 Santander. Tel. (942) 27 72 95.

Observaciones:

La inscripción mínima es de 2 semanas a partir de la fecha de comienzo de cada curso. Al llegar el alumno a la escuela, se le hace un test de conocimientos orales para colocarle en el grupo adecuado.

Denominación: Curso de Verano (Nivel Intermedio Bajo)

Organiza:

Inlingua Idiomas, Santander.

Patrocina:

Sociedad Internacional de las Escuelas Inlingua.

Inicio y término:

En 1987 habrá 4 cursos de 3 semanas cada uno:
1º curso: 15 junio al 3 julio.
2º curso: 6 julio al 24 julio.
3º curso: 27 julio al 14 agosto.
4º curso: 17 agosto al 4 septiembre.

Temario:

Gramática: Consolidación de los pasados y uso del modo Subjuntivo. Vocabulario coloquial. Modismos. Debates sobre temas preparados previamente por los alumnos. Lectura comentada de textos de escritores hispánicos contemporáneos.

Otras actividades:

actividades:

Vídeo cine español. Información detallada sobre actos que tengan lugar en la ciudad durante el curso.

Inscripción:

Número de plazas: 18.
Máximo de alumnos por clase: 6.
Total de horas lectivas: 15 lecciones semanales. Una lección dura 55 minutos.
Derechos económicos: 31.400 ptas por semana incluyendo alojamiento y libros.
Edad mínima de inscripción: 17 años.
Titulaciones previas exigidas: Ninguna.
Nivel de conocimientos de español: Elemental.

Horarios:

Mañana de 9 a 12; tarde de 4 a 7. Incluye descanso de 20 minutos. Los grupos alternan entre los horarios citados sin que los alumnos puedan elegir.

**Certificados o
Diplomas que
pueden
obtenerse:**

Certificado de Asistencia gratis.
Certificado de Nivel Intermedio
aprobado el examen
correspondiente. Derechos de
examen: 3.500 ptas.

Alojamiento:

En familias españolas,
cuidadosamente
seleccionadas: habitación
individual, desayuno y cena.
Incluido en el precio.

Información:

Inlingua Idiomas. Avda. de los
Castros, 36 - 39005 Santander.
Tel. (942) 27 72 95.

Observaciones:

La inscripción mínima es de 2
semanas a partir de la fecha
de comienzo de cada curso. Al
llegar el alumno a la escuela,
se le hace un test de
conocimientos orales para
colocarlo en el grupo
adecuado. Las clases tienen
lugar a 5 minutos a pie de la
playa principal.

**Denominación: Curso de Verano
(Nivel Intermedio Alto)**

Organiza:

Inlingua Idiomas, Santander.

Patrocina:

Sociedad Internacional de las
Escuelas Inlingua.

**Inicio y
término:**

En 1987 habrá 4 cursos de 3
semanas cada uno:
1º curso: 15 junio al 3 julio.
2º curso: 6 julio al 24 julio.
3º curso: 27 julio al 14 agosto.
4º curso: 17 agosto al 4
septiembre.

Temario:

Gramática: Consolidación de
los pasados y uso del modo
Subjuntivo. Vocabulario
coloquial. Modismos. Debates
sobre temas preparados
previamente por los alumnos.
Lectura comentada de textos
de escritores hispánicos
contemporáneos.

**Otras
actividades:**

Vídeo cine español.
Información detallada sobre
actos que tengan lugar en la
ciudad durante el curso.

Inscripción:

Número de plazas: 18.
Máximo de alumnos por clase:
6.
Total de horas lectivas: 15
lecciones semanales. Una
lección dura 55 minutos.
Derechos económicos: 31.400
ptas por semana incluyendo
alojamiento y libros.
Edad mínima de inscripción:
17 años.
Titulaciones previas exigidas:
Ninguna.
Nivel de conocimientos de
español: Intermedio bajo.

Horarios:

Mañana de 9 a 12; tarde de 4
a 7. Incluye descanso de 20
minutos. Los grupos alternan
entre los horarios citados sin
que los alumnos puedan elegir.

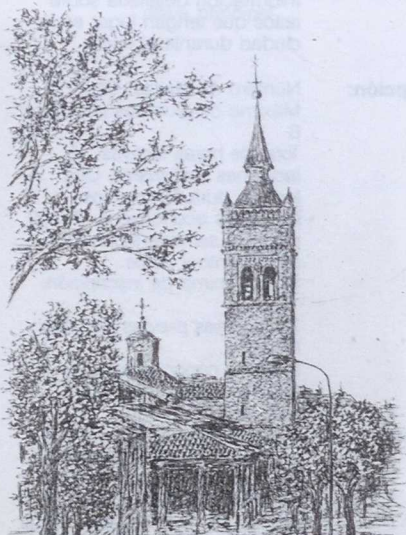

Certificados o Diplomas que pueden obtenerse:

Certificado de Asistencia gratis. Certificado de Nivel Intermedio aprobado el examen correspondiente. Derechos de examen: 3.500 ptas.

Alojamiento: En familias españolas, cuidadosamente seleccionadas: habitación individual, desayuno y cena. Incluido en el precio.

Información: Inlingua Idiomas. Avda. de los Castros, 36 - 39005 Santander. Tel. (942) 27 72 95.

Observaciones: La inscripción mínima es de 2 semanas a partir de la fecha de comienzo de cada curso. Al llegar el alumno a la escuela, se le hace un test de conocimientos orales para colocarle en el grupo adecuado. Las clases tienen lugar a 5 minutos al pie de la playa principal.

Denominación: **Curso de Verano (Nivel Superior)**

Organiza: Inlingua Idiomas, Santander.

Patrocina: Sociedad Internacional de las Escuelas Inlingua.

Inicio y término: En 1987 habrá 4 cursos de 3 semanas cada uno:
1º curso: 15 junio al 3 julio.
2º curso: 6 julio al 24 julio.
3º curso: 27 julio al 14 agosto.
4º curso: 17 agosto al 4 septiembre.

Temario: Gramática: modo subjuntivo, sintaxis. Comentario de textos de autores hispánicos contemporáneos. Lectura y comentario de prensa. Ejercicios de redacción. Conversación. Coloquios sobre Historia, Historia del Arte, Geografía, Literatura, etc.

Otras actividades: Vídeo cine español. Información detallada sobre actos que tengan lugar en la ciudad durante el curso.

Inscripción: Número de plazas: 18.
Máximo de alumnos por clase: 6.
Total de horas lectivas: 15 lecciones semanales. Una lección dura 55 minutos.
Derechos económicos: 31.400 ptas por semana incluyendo alojamiento y libros.
Edad mínima de inscripción: 17 años.
Titulaciones previas exigidas: Ninguna.
Nivel de conocimientos de español: Intermedio Alto.

Horarios: Mañana de 9 a 12; tarde de 4 a 7. Incluye descanso de 20 minutos. Los grupos alternan entre los horarios citados sin que los alumnos puedan elegir.

Certificados o Diplomas que pueden obtenerse:

Certificado de Asistencia gratis.
Certificado de Nivel Superior aprobado el examen correspondiente. Derechos de examen: 3.500 ptas.

Alojamiento:

En familias españolas, cuidadosamente seleccionadas: habitación individual, desayuno y cena. Incluido en el precio.

Información:

Inlingua Idiomas. Avda. de los Castros, 36 - 39005 Santander. Tel. (942) 27 72 95.

Observaciones:

La inscripción mínima es de 2 semanas a partir de la fecha de comienzo de cada curso. Al llegar el alumno a la escuela, se le hace un test de conocimientos orales para colocarle en el grupo adecuado. Las clases tienen lugar a 5 minutos al pie de la playa principal.

SEGOVIA

Denominación: **Sejour Linguistique.**

Organiza:

Instituto Castellano Leones de Lingüística Aplicada.

Inicio y término:

Del 12 al 27 de julio de 1987.
Del 3 al 18 de agosto de 1987.

Temario:

Convivencia entre jóvenes franceses y españoles.
Contacto con el contexto socio-cultural del país. Clases (comprensión oral y escrita, corrección fonética, etc.)
Actividades deportivas y recreativas (piscina, aerobic, baloncesto, espectáculos, etc.)

Otras actividades:

Excursiones. 2 de un día entero (La Granja, Pedraza).
Visitas Monumentos de Segovia. Espectáculos de la ciudad.

Inscripción:

Número de plazas: 60.
Máximo de alumnos por clase: 10.
Total de horas lectivas: 36 horas de clase.
Derechos económicos: 2.800 Frs. (comprende: viaje desde París, manutención y alojamiento, enseñanza, actividades culturales y recreativas, excursiones).
Edad mínima de inscripción: 12 años cumplidos.
Titulaciones previas exigidas: Ninguna.
Nivel de conocimientos de español: (corresponde a los niveles de études secondaires en Francia, según edad).
1) Principiantes. 2) Medio. 3) Medio Superior.

Horarios:

De 10 a 13 horas.

Alojamiento:

En redidencia.

Información: Instituto Castellano Leones de Lingüística Aplicada. C/ Arias de Miranda, 24. Aranda de Duero (Burgos).
Tel. (947) 50 76 82

Observaciones: Tanto las actividades deportivas (aerobic, baloncesto, piscina) como las actividades culturales y recreativas (visitas, veladas, juegos didácticos, espectáculos) representan los factores primordiales para estos encuentros entre los jóvenes españoles y franceses: un contacto real y actual de la España de hoy.

Denominación: **Lengua y Cultura Hispánicas.**

Organiza: Instituto Castellano Leones de Lingüística Aplicada, S.A.L.

Patrocina: Junta de Castilla y León.

Inicio y término: Del 5 al 25 de julio de 1987.
Del 2 al 22 de agosto de 1987.

Temario: Niveles: A) Iniciación; Otorga al estudiante dominio específico del castellano hablado a nivel básico.
B) Intermedio; Ofrece práctica de lectura, escritura, conversación y habilidades aurales.
C) Avanzado; Repasa y consolida estructuras y vocabulario, y extiende la competencia lingüística y comunicativa del estudiante a través de textos presentados de forma escrita o hablada, y con ejercicios que acentúan la creatividad dentro del idioma.

Otras actividades: Excursiones, charlas, cursos de pintura, fotografía, cerámica, danzas regionales, natación y otros deportes.

Inscripción: Número de plazas: 40 en cada centro.
Máximo de alumnos por clase: 12.
Total de horas lectivas: 50.
Derechos económicos: 70.000 ptas. (clases, actividades extraescolares, pensión completa).
Edad mínima de inscripción: 11 años.
Nivel de conocimientos de español: Elemental/intermedio.

Horarios: De 10 a 13 horas.

SORIA

Certificados o Diplomas que pueden obtenerse:

Diploma de la Junta de Castilla y León.

Alojamiento:

En residencia juvenil o en familia.

Información:

Instituto Castellano Leones de Lingüística Aplicada, S.A.L.
Santa María, 2 - 42001 Soria.
Tel. (975) 22 69 61 y 22 73 23.
Télex: 58917.

Denominación: Lengua y Cultura Hispánicas

Organiza:

Instituto Castellano Leones de Lingüística Aplicada, S.A.L.

Patrocina:

Junta de Castilla y León.

Inicio y término:

Del 5 al 25 de julio de 1987.
Del 2 al 22 de agosto de 1987.

Temario:

Niveles: A) Iniciación; Otorga al estudiante dominio específico del castellano hablado a nivel básico.
B) Intermedio; Ofrece práctica de lectura, escritura, conversación y habilidades aurales.
C) Avanzado; Repasa y consolida estructuras y vocabulario, y extiende la competencia lingüística y comunicativa del estudiante a través de textos presentados de forma escrita o hablada, y con ejercicios que acentúan la creatividad dentro del idioma.

Otras

actividades:

Excursiones, charlas, cursos de pintura, fotografía, cerámica, danzas regionales, natación y otros deportes.

Inscripción:

Número de plazas: 40 en cada centro.
Máximo de alumnos por clase: 12.
Total de horas lectivas: 50.
Derechos económicos: 70.000 ptas. (clases, actividades extraescolares y pensión completa).
Edad mínima de inscripción: 11 años.
Nivel de conocimientos de español: Elemental/intermedio.

Horarios:

De 10.00 a 13.00 horas.

VALENCIA

Certificados o Diplomas que pueden obtenerse:

Diploma de la Junta de Castilla y León.

Alojamiento:

En residencia juvenil o en familia.

Información:

Instituto Castellano Leonés de Lingüística Aplicada, S.A.L.
Santa María, 2 - 42001 Soria.
Tel. (975) 22 69 61 y 22 73 23.
Télex: 58917.

Denominación: Curso de Verano de Lengua y Cultura Españolas.

Organiza: Hispania Universalitas.

Inicio y término:

Del 1 de junio al 30 de septiembre.

Temario:

Vocabulario, conversación, pronunciación, gramática, lectura, traducción, expresión y comprensión escrita, coloquios sobre actualidad española. Adaptado a tres niveles: Elemental, Medio y Superior.

Otras actividades:

Visitas a museos y lugares típicos de la ciudad, proyección de películas, debates de actualidad, información sobre actos culturales y exposiciones que se realicen en la ciudad y sobre los deportes que se pueden practicar. Reuniones con estudiantes españoles, excursiones facultativas.

Inscripción:

Número de plazas: 1.000.
Máximo de alumnos por clase: 10.
Total de horas lectivas: 15 semanales.
Derechos económicos:
Matrícula, 2.000 ptas.
2 semanas, 14.000 ptas.
3 semanas, 20.000 ptas.
4 semanas, 26.000 ptas.
8 semanas, 50.000 ptas.
Edad mínima de inscripción: 16 años.
Titulaciones previas exigidas: Ninguna.
Nivel de conocimientos de español: Ninguno.

Horarios:

3 horas diarias de lunes a viernes.

Certificados o Diplomas que pueden obtenerse:

Certificado de Asistencia y Aprovechamiento.

Alojamiento:

En familia o en residencia de estudiantes. Precio por residencia: Completa, 1,600; Media, 1,250; Habitación, 850. Familia completa, 1,500; Media, 1,200; Habitación, 750. Información sobre apartamentos y hoteles.

Información:

Hispania Universalitas.
Santa Teresa, 6 - 5ª - 46001 Valencia.
En Embajadas y Consulados de España en el extranjero.

Observaciones:

La duración mínima del curso es de 2 semanas. El precio del curso incluye gastos de enseñanza y material didáctico.

Denominación: **Curso Intensivo de Lengua y Cultura Española.**

Organiza:

C.I.L.C.E. Centro Internacional de Lengua y Cultura Española.

Patrocina:

Caja de Ahorros de Valencia. Universidad de Valencia.

Inicio y término:

Del 5 de julio al 1 de agosto 1987.
Del 2 de agosto al 29 de agosto 1987.
Del 30 de agosto al 26 de septiembre 1987.

Temario:

Estructuras gramaticales, ejercicios prácticos, conversación, comprensión oral, vocabulario, composición, cultura española. Cursos especiales de español comercial. Cursos especiales con menos horas de clase y más número de actividades para grupos de jóvenes menores de edad acompañados de un responsable.

Otras actividades:

Excursiones, charlas (sobre toros, banca, vinos, prensa...), proyección semanal de películas y reuniones con estudiantes españoles, visitas a museos y a centros de interés cultural, asistencia a corridas de toros y teatro.

Inscripción:

Número de plazas: 250.
Máximo de alumnos por clase: 14.
Total de horas lectivas: 20 por semana.
Derechos económicos: 4 semanas de curso más alojamiento en régimen de media-pensión: 83.542 ptas.
4 semanas de curso sin alojamiento: 42.339 ptas.
Edad mínima de inscripción:

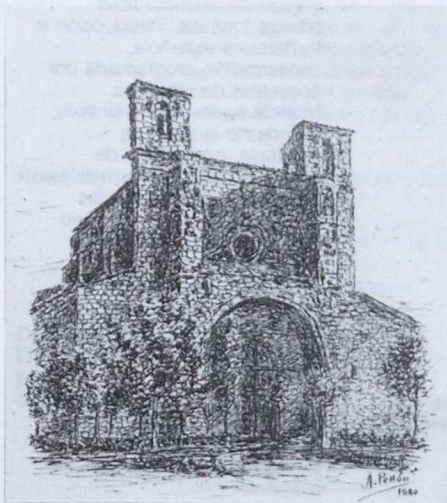

16 años. Acompañados de un responsable desde 14 años. Titulaciones previas exigidas: Ninguna. Nivel de conocimientos de español: Desde total principiante hasta nivel superior.

Horarios: De 09.00 a 13.00 horas, de lunes a viernes.

Certificados o Diplomas que pueden obtenerse:

Certificado de Asistencia y Diploma de CILCE para los niveles superiores.

Alojamiento: En familias cuidadosamente seleccionadas, en régimen de media-pensión o pensión completa.

Información: C.I.L.C.E. C/Bordadores, 10
46001 Valencia. Tel. 331 04 63.
Télex: 63140 CIL.

Observaciones: Todos los meses comienza un curso con 4 niveles (elemental, medio, medio-superior y superior). Los alumnos pueden inscribirse a partir de un curso de 4 semanas. Para conocer fecha, etc... solicitar folleto.

Denominación: **Curso de Verano "Lengua, Cultura y Civilización Españolas".**

Organiza: Colegio Ausias March y F.I.C.D.E. (Federación Internacional de Centros para la Difusión del Español).

Patrocina: El Instituto de Ciencias de la Educación (I.C.E.) de la Universidad Politécnica de Valencia realiza el asesoramiento pedagógico y supervisión de los cursos.

Inicio y término: Del 4 de julio al 31 de agosto. Los alumnos pueden elegir las fechas de comienzo y término de su estancia con un mínimo de dos semanas.

Temario: Nivel de Debutante y Elemental: Eminentemente práctico, cuestiones básicas, introducción a la gramática, pronunciación y conversación, vocabulario básico. Nivel Medio: Lenguaje coloquial, ejercicios de lectura y escritura, morfosintaxis básica, fonética, introducción a la literatura española, conversación programada por encuestas de intereses. Nivel Superior: Morfo-sintaxis, historia de la literatura española, comentario de textos, literarios e informativos, estudio y uso de todas las posibilidades de vocabulario (lengua viva) conversación. Para todos los niveles: Audiciones de grabaciones magnetofónicas, videos, aula de informática con programas de lengua española y conferencias.

Otras actividades: Diariamente por la tarde:
A) Conciertos en directo exclusivos para nuestros alumnos.

B) Conferencias.
C) Excursiones de media jornada y los sábados, de jornada completa (Sagunto, Peñíscola, Lago de l'Albufera, Benidorm, Gandia, playas, etc.)
D) Fiestas sociales.
E) Cine-forum.
F) Deportes.
Todas las actividades están incluidas en el precio del Curso. Opcionalmente se puede practicar tenis con profesor en el Colegio.

Inscripción: Número de plazas: Ilimitado (10-13 alumnos por clase o profesor).
Máximo de alumnos por clase: 10-13 alumnos por clase.
Total de horas lectivas: 15 horas por semana.
Derechos económicos: 21.950 ptas. por semana. Este precio incluye: Alojamiento en régimen de pensión completa (tres comidas), clases, libros, actividades complementarias y seguro de accidentes.
Edad mínima de inscripción: 14 años, sin límite.
Titulaciones previas exigidas: No se exige titulación previa.
Nivel de conocimientos de español: No se exige ningún conocimiento del español.
Existen todos los niveles de aprendizaje.

Horarios: De 09.30 a 13.00 horas, clases teórico-prácticas; de 13.15 a 16.00 horas, comida, piscina, deportes, video. A partir de las 16.00 horas, se realiza la actividad complementaria diaria programada.

Certificados o Diplomas que pueden obtenerse:

Certificado de Aprovechamiento y asistencia del Colegio Ausias March-FICDE y del Instituto de Ciencias de la Educación.

Alojamiento: En Residencia Universitaria y también en familias de Valencia. El Centro dispone de apartamentos independientes para familias completas o grupos de 6-8 estudiantes. El precio del alojamiento va incluido en el precio global.

Información: F.I.C.D.E. Ausias March
Secretaría Curso de Verano
Tancat de l'Alter, s/n. Picassent-Valencia. Tel. 123 05 66.

Observaciones: Los alumnos pueden elegir las fechas de comienzo y término de la estancia (mínimo Dos semanas). Existe un precio especial para los alumnos que permanecen durante los Dos meses de julio y agosto: 170.000 ptas.

Denominación: **Curso Intensivo de Verano**
(de nivel Principiantes)

Organiza: Idiomas Inlingua.

Patrocina: Sociedad Internacional de Escuelas Inlingua, S.A.

Inicio y término: Primer y tercer lunes de los meses de julio, agosto y septiembre. Con conocimientos previos, cualquier lunes del mes.

Temario: El alumno aprende a expresarse oralmente y por escrito en los temas más usuales de la vida. Estudio de la gramática española hasta los pasados. Programa de vídeo complementario. Diálogos de uso común. Fonética.

Otras actividades: Cine, música, coloquios, conferencias (en la escuela). Hay una persona que se ocupa de informar detalladamente sobre aquellas actividades que tengan lugar en la ciudad durante la estancia de los alumnos.

Inscripción: Número de plazas: Ilimitado.
Máximo de alumnos por clase: 8.
Total de horas lectivas: 20 horas semanales, de lunes a viernes.
Derechos económicos: Precio por semana: 10.500 ptas., que incluyen el material y la inscripción. Reserva mínima: 2 semanas.
Edad mínima de inscripción: 16 años (casos especiales, previa consulta).
Titulaciones previas exigidas: Ninguna.
Nivel de conocimientos de español: No son necesarios. Si

el alumno ya tiene conocimientos deberá pasar un test de clasificación el primer día de clase, en función del cual se incorpora al grupo.

Horarios: Normalmente de 09.00 a 13.00 horas, de lunes a viernes. En casos excepcionales se imparten también clases por las tardes.

Certificados o Diplomas que pueden obtenerse: Certificado de Asistencia (gratis). Diploma Internacional Inlingua (3.500 ptas. derechos examen).

Alojamiento: En familias españolas, media pensión, habitación individual. Precio por semana: 13.200 ptas. Si el alumno lo desea, la escuela inlingua se ocupará de reservar un hotel o una pensión.

Información: En su propio país, en cualquier escuela inlingua o directamente en nuestro secretariado: inlingua idiomas Ribera, 13 - 46002 Valencia. Tel. (96) 352 97 73. Telex: 62425 INLV E

Denominación: **Curso Intensivo de Verano**
(de nivel Intermedio)

Organiza: Idiomas Inlingua.

Patrocina: Sociedad Internacional de Escuelas Inlingua, S.A.

Inicio y término: Cualquier lunes de los meses de julio, agosto y septiembre.

Temario: Estudio completo de la gramática española. Análisis y comentario de textos. Vocabulario especializado. Ejercicios de redacción y composición. Introducción al lenguaje literario y periodístico. Programa de video complementario.

Otras actividades: Cine, música, coloquios, conferencias (en la escuela). Hay una persona que se ocupa de informar detalladamente sobre aquellas actividades que tengan lugar en la ciudad durante la estancia de los alumnos.

Inscripción: Número de plazas: Ilimitado.
Máximo de alumnos por clase: 8
Total de horas lectivas: 20 horas semanales, de lunes a viernes.
Derechos económicos: Precio por semana: 10.500 ptas., que incluyen el material y la inscripción. Reserva mínima: 2 semanas.
Edad mínima de inscripción: 16 años (casos especiales, previa consulta).
Titulaciones previas exigidas: Ninguna.
Nivel de conocimientos de español: No son precisos. Si el alumno ya tiene conocimientos deberá pasar un test de clasificación el primer día de

clase, en función del cual se incorpora al grupo.

Horarios: Normalmente de 09.00 a 13.00 horas, de lunes a viernes. En casos excepcionales se imparten también clases por las tardes.

Certificados o Diplomas que pueden obtenerse: Certificado de Asistencia (gratis). Diploma Internacional Inlingua (3.500 ptas. derechos examen).

Alojamiento: En familias españolas, media pensión, habitación individual. Precio por semana: 13.200 ptas. Si el alumno lo desea, la escuela inlingua se ocupará de reservar un hotel o una pensión.

Información: En su propio país, en cualquier escuela inlingua o directamente en nuestro secretariado: inlingua idiomas Ribera, 13 - 46002 Valencia. Tel. (96) 352 97 73. Telex: 62425 INLV E

Denominación: **Curso Intensivo de Verano**
(de nivel Avanzado)

Organiza: Idiomas Inlingua.

Patrocina: Sociedad Internacional de Escuelas Inlingua, S.A.

Inicio y término: Cualquier lunes de julio, agosto y septiembre.

Temario: Profundización de la gramática española. Modismos, fraseología. El idioma en la literatura. Lectura y comentario de autores contemporáneos. Comentario de textos. Lenguaje comercial (optativo). Generalidades sobre la geografía y la historia de España e Hispanoamérica. Lectura y comentarios de prensa.

Otras actividades: Cine, música, coloquios, conferencias (en la escuela). Hay una persona que se ocupa de informar detalladamente sobre aquellas actividades que tengan lugar en la ciudad durante la estancia de los alumnos.

Inscripción: Número de plazas: Ilimitado.
Máximo de alumnos por clase: 8.
Total de horas lectivas: 20 horas semanales, de lunes a viernes.
Derechos económicos: Precio por semana: 10.500 ptas., que incluyen el material y la inscripción. Reserva mínima: 2 semanas.
Edad mínima de inscripción: 16 años (casos especiales, previa consulta).
Titulaciones previas exigidas: Ninguna.
Nivel de conocimientos de español: No son precisos. Si el

alumno ya tiene conocimientos deberá pasar un test de clasificación el primer día de clase, en función del cual se incorpora al grupo.

Horarios: Normalmente de 09.00 a 13.00 horas, de lunes a viernes. En casos excepcionales se imparten también clases por las tardes.

Certificados o Diplomas que pueden obtenerse:

Certificado de Asistencia (gratis). Diploma Internacional Inlingua (3.500 ptas. derechos examen).

Alojamiento: En familias españolas, media pensión, habitación individual. Precio por semana: 13.200 ptas. Si el alumno lo desea, la escuela inlingua se ocupará de reservar un hotel o una pensión.

Información: En su propio país, en cualquier escuela inlingua o directamente en nuestro secretariado: inlingua idiomas Ribera, 13 - 46002 Valencia. Tel. (96) 352 97 73. Telex: 62425 INLV E

Denominación: **Curso de Lengua y Cultura Española "Miguel de Cervantes".**

Organiza: Escuela de Traductores e Intérpretes-ESITI.

Inicio y término: Curso de Verano: Del 6 al 31 de julio 1987
Del 3 al 28 de agosto 1987

Temario: Clases prácticas del español, gramática, conversación, expresiones idiomáticas, vocabulario coloquial y traducción (al castellano).

Otras actividades: Visitas a museos, monumentos y lugares de interés turístico e histórico. Excursiones a diferentes lugares de la Comunidad Valenciana.

Inscripción: Número de plazas: 120.
Máximo de alumnos por clase: 15.
Total de horas lectivas: 15 horas a la semana. 3 horas diarias.
Derechos económicos: Curso de 4 semanas, alojamiento media pensión y pensión completa. Pensión completa: 90.063 ptas.
Edad mínima de inscripción: 16 años.
Titulaciones previas exigidas: Ninguna.
Nivel de conocimientos de español: No hace falta tener ningún conocimiento para asistir a las clases.

Horarios: De 09.00 a 12.00 horas, de lunes a viernes.

Certificados o Diplomas que pueden obtenerse:

Certificado de Asistencia.

Alojamiento: Con familias españolas y

pensiones rigurosamente seleccionadas.

Información: Escuela de Traductores e Intérpretes ESITI: Apartado de Correos 1.498 - Valencia España. C/ De la Paz, 23 - 4.º 46003 Valencia - España. Consulados/Embajadas de España. Oficinas de Turismo en el extranjero.

ZARAGOZA

Denominación: **Curso de Verano**
(Elemental, Medio, Superior
y Perfeccionamiento)

Organiza: Hispalen-Oxford.

Inicio y término:

Días 1 y 15 de junio.
Días 1 y 15 de julio.
Días 1 y 15 de agosto.
Las fechas de término dependen de la duración de los cursos.

Temario:

(La distribución de horas destinadas a cada asignatura dependen del nivel del curso.)
Las asignaturas que se imparten son: Gramática española (morfología y sintaxis); Ortografía, fonética y fonología; Clases de vocabulario especializado y coloquial; Interpretación y crítica de textos periodísticos. Clases complementarias de literatura española e hispanoamericana.
Estas asignaturas del temario general del curso están complementadas con conferencias y debates sobre temas de actualidad y de especial interés para los alumnos.

Otras actividades:

Se realizan excursiones a lugares de interés cultural o artístico (incluidas en el precio total del curso); Proyecciones de películas y cintas de vídeo. Se organizan coloquios y conferencias sobre temas de actualidad, y seminarios sobre temas monográficos, coloquios, etc. Práctica de deportes.

Inscripción:

Rellenar boletín de inscripción que se facilita en la Secretaría del centro.
Número de plazas: 120.

Máximo de alumnos por clase: 12.

Total de horas lectivas: 20.

Derechos económicos: Curso 2 semanas: 34.000 ptas. (sin alojamiento); 55.000 ptas. (con alojamiento, pensión completa en familias).

Curso de 3 semanas: 50.500 ptas. (sin alojamiento); 82.000 ptas. (con alojamiento, pensión completa en familias).

Curso de 4 semanas: 64.000 ptas. (sin alojamiento); 106.000 ptas. (alojamiento en familias, pensión completa).

Edad mínima de inscripción: 16 años.

Titulaciones previas exigidas: Ninguna.

Nivel de conocimientos de español: Desde principiantes hasta nivel avanzado y perfeccionamiento.

Horarios:

De 09.00 a 12.00 horas, de lunes a viernes.
Tardes a partir de las 16.00 horas.

Certificados o Diplomas que pueden obtenerse:

Certificado de Asistencia.
Certificado o Diploma Hispalen-Oxford.

Alojamiento:

Para los estudiantes que así lo deseen, alojamiento en familias en régimen de pensión completa. Dos estudiantes de la misma nacionalidad no se alojan nunca en casa de la misma familia, salvo expreso deseo de los mismos.
Habitación individual.

Información:

Hispalen-Oxford. C/ San Miguel, 16 - 50001 Zaragoza.
Tel. (976) 22 18 10; 21 11 20
Hispalen Oxford. Plaza Príncipe de Viana, 2 - 31003 Pamplona. Tel. (948) 23 09 17

Observaciones: El precio de los cursos incluye libros y material escolar; una excursión cada quince días a lugares de interés cultural y artístico; transporte local: aeropuerto o estación de tren local hasta el centro o residencia.

Cursos
de
Ototo

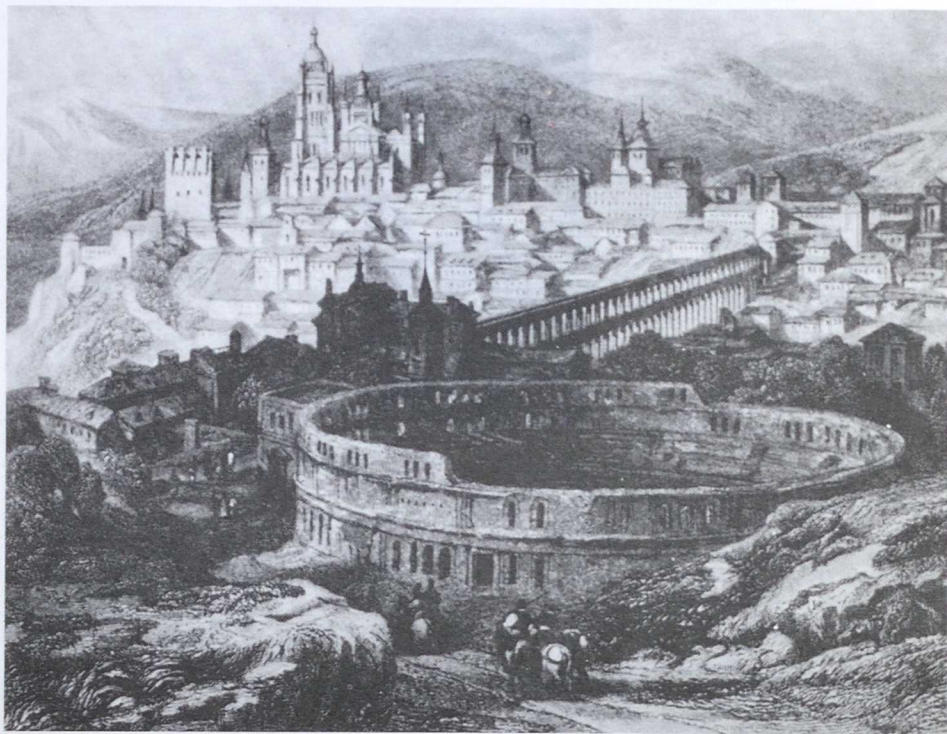

12

Cursos de Otoño

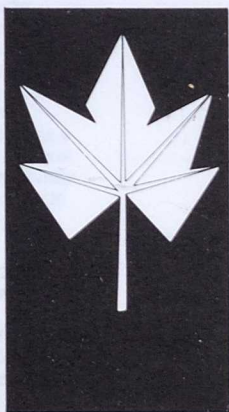

BARCELONA

Denominación: **Curso de Lengua y Cultura Españolas.**

Organiza: Institutos Mangold, S.A., de los Centros Europeos de Lenguas y Cultura, Eurocentres.

Patrocina: Fundación benéfico-docente internacional "Centros Europeos de Lenguas y Cultura, Eurocentres".

Inicio y término: Del 28 de septiembre hasta el 7 de noviembre de 1987. (6 semanas.)

Temario: 10 horas, gramática y comprensión auditiva; 5 horas, expresión y comprensión escritas; 5 horas, expresión oral. Total: 20 horas a la semana del programa de Lengua General, más 4 horas semanales a elegir entre comercio-economía, cultura y clases adicionales de Lengua. Por las tardes, 2 horas diarias de estudio individual dirigido por un profesor.

Otras actividades: Visitas y excursiones dirigidas por profesores del Centro.

Inscripción: Rellenar boletín de inscripción. Número de plazas: 75. Máximo de alumnos por clase: 16. Derechos económicos: Escolaridad: 84.000 ptas. Escolaridad y alojamiento: 152.880 ptas. Edad mínima de inscripción: 16 años cumplidos. Titulaciones previas exigidas: No se exige titulación previa. Nivel de conocimientos de español: Principiantes a avanzado.

Horarios: De 09.00 a 12.00 horas, de lunes a viernes.

De 13.00 a 14.00 horas, de lunes a jueves.

De 16.00 a 18.00 horas, de lunes a viernes.

Certificados o Diplomas que pueden obtenerse:

Certificado de aptitud y, previo examen, diplomas Mangold, en todos los niveles.

Alojamiento: En casas particulares, en régimen de media pensión (desayuno y almuerzo) en habitación individual.

Información: En España: Institutos Mangold, S.A./Eurocentro Rambla de Cataluña, 16. 08007 Barcelona, Tel. 301 25 39. Gran Vía, 32 2º - 28013 Madrid, Tel. 222 83 00, Télex: 22847 EUROC E. En el Extranjero: Eurocentres, Seestrasse 247, CH-8038 Zurich (Suiza), Tel. 482 50 40. Télex: 815250 ESBZ CH.

Observaciones: El precio de escuela comprende todos los gastos de enseñanza, incluyendo libros y cuadernos y no comprende los gastos de las visitas y excursiones, que son facultativas.



Denominación: **Curso de Lengua y Cultura Españolas.**

De 16.00 a 18.00 horas, de lunes a viernes.

Organiza: Institutos Mangold, S.A., de los Centros Europeos de Lenguas y Cultura, Eurocentres.

Certificados o Diplomas que pueden obtenerse:

Certificado de aptitud y, previo examen, diploma Sociedad Cervantina, de Lengua, en todos los niveles, y de Español comercial y de Literatura española, en el nivel superior; diploma Eurocentres, de Lengua y Cultura en el nivel superior, certificado Eurocentres, en los niveles elemental e intermedio.

Patrocina: Fundación benéfico-docente internacional "Centros Europeos de Lenguas y Cultura, Eurocentres".

Inicio y término: Del 28 de septiembre hasta el 19 de diciembre de 1987. (12 semanas.)

Temario: 10 horas, gramática y comprensión auditiva; 5 horas, expresión y comprensión escritas; 5 horas, expresión oral. Total: 20 horas a la semana del programa de Lengua General, más 4 horas semanales a elegir entre comercio-economía, cultura y clases adicionales de Lengua. Por las tardes, 2 horas diarias de estudio individual dirigido por un profesor.

Alojamiento: En casas particulares, en régimen de media pensión (desayuno y almuerzo) en habitación individual.

Otras actividades: Visitas y excursiones dirigidas por profesores del Centro.

Información: En España: Institutos Mangold, S.A./Eurocentro Rambla de Cataluña, 16. 08007 Barcelona, Tel. 301 25 39. Gran Vía, 32 2º - 28013 Madrid, Tel. 222 83 00, Télex: 22847 EUROC E. En el Extranjero: Eurocentres, Seestrasse 247, CH-8038 Zurich (Suiza), Tel. 482 50 40. Télex: 815250 ESBZ CH.

Inscripción: Rellenar boletín de inscripción. Número de plazas: 75. Máximo de alumnos por clase: 16. Derechos económicos: Escolaridad: 168.000 ptas. Escolaridad y alojamiento: 305.760 ptas. Edad mínima de inscripción: 16 años cumplidos. Titulaciones previas exigidas: No se exige titulación previa. Nivel de conocimientos de español: De principiantes a avanzado.

Observaciones: El precio de escuela comprende todos los gastos de enseñanza, incluyendo libros y cuadernos y no comprende los gastos de las visitas y excursiones, que son facultativas.

Horarios: De 09.00 a 12.00 horas, de lunes a viernes. De 13.00 a 14.00 horas, de lunes a jueves.



Denominación: **Curso de Lengua y Cultura Españolas.**

Organiza: Institutos Mangold, S.A., de los Centros Europeos de Lenguas y Cultura, Eurocentres.

Patrocina: Fundación benéfico-docente internacional "Centros Europeos de Lenguas y Cultura, Eurocentres".

Inicio y término: Del 9 de noviembre hasta el 19 de diciembre de 1987. (6 semanas).

Temario: 10 horas, gramática y comprensión auditiva; 5 horas, expresión y comprensión escritas; 5 horas, expresión oral. Total: 20 horas a la semana del programa de Lengua General, más 4 horas semanales a elegir entre comercio-economía, cultura y clases adicionales de Lengua. Por las tardes, 2 horas diarias de estudio individual dirigido por un profesor.

Otras actividades: Visitas y excursiones dirigidas por profesores del Centro.

Inscripción: Rellenar boletín de inscripción. Número de plazas: 75. Máximo de alumnos por clase: 16. Derechos económicos: Escolaridad: 84.000 Pts. Escolaridad y alojamiento: 152.880 Pts. Edad mínima de inscripción: 16 años cumplidos. Titulaciones previas exigidas: No se exige titulación previa. Nivel de conocimientos de español: principiantes a avanzado.

Horarios: De 09.00 a 12.00 horas, de lunes a viernes.
De 13.00 a 14.00 horas, de lunes a jueves.

De 16.00 a 18.00 horas, de lunes a viernes.

Certificados o Diplomas que pueden obtenerse: Certificado de aptitud y, previo examen, diplomas Mangold, en todos los niveles.

Alojamiento: En casas particulares, en régimen de media pensión (desayuno y almuerzo) en habitación individual.

Información: En España: Institutos Mangold, S.A./Eurocentro
Rambla de Cataluña, 16
08007 Barcelona, Tel. 301 25 39
Gran Vía, 32 2.º -
28013 Madrid, Tel. 222 83 00,
Télex: 22847 EUROCE E
En el Extranjero: Eurocentres,
Seestrasse 247, CH-8038
Zurich (Suiza), Tel. 482 50 40.
Télex: 815250 ESBZ CH.

Observaciones: El precio de escuela comprende todos los gastos de enseñanza, incluyendo libros y cuadernos y no comprende los gastos de las visitas y excursiones, que son facultativas.



LAS PALMAS DE GRAN CANARIA

- Denominación:** **Curso Intensivo de Español de Otoño (para Principiantes, Intermedio y Avanzado)**
- Organiza:** Inlingua idiomas.
- Inicio y término:** Principiantes: del 5 de octubre hasta el 30 de octubre de 1987. 4 semanas.
Intermedio: del 2 de noviembre al 27 de noviembre de 1987. 4 semanas.
Avanzado: del 30 de noviembre al 24 de diciembre de 1987. 4 semanas.
- Temario:** Estudio de la Gramática española. Vocabulario coloquial y especializado (avanzados). Fraseología y modismos. Comentario de textos. Fonética y Ortografía. Diálogos de uso común. Ejercicios de comprensión y de redacción. Video y cassettes complementarios.
- Otras actividades:** Coloquios sobre temas de actualidad: Arte, política, música de la región, etc. Asistencia e información detallada sobre todos aquellos actos que tengan lugar en la ciudad durante el Curso. Programa y discusión sobre cine español.
- Inscripción:** Número de plazas: Ilimitado.
Máximo de alumnos por clase: 6
Total de horas lectivas: 15 horas semanales
Derechos económicos: Precios por semana: 11.000 Ptas. (15 horas/semana)
Edad mínima de inscripción: 18 años cumplidos.
Titulaciones previas exigidas: Ninguna.
- Nivel de conocimientos de español: El primer día los alumnos pasan un test de clasificación para precisar su nivel de conocimientos de español.
- Horarios:** De 09.00 a 12.00 horas, de lunes a viernes.
- Certificados o Diplomas que pueden obtenerse:** Certificado de asistencia.
Diploma inlingua (1.800 ptas. de derechos de examen).
- Alojamiento:** En familias españolas.
Habitación individual y desayuno, por semana: 9.000 ptas. Media pensión: 15.500 ptas.
- Información:** En las escuelas inlingua en cualquier país o, directamente, en nuestra Secretaría en: inlingua idiomas
Calle Paseo Tomás Morales, 28
35003 Las Palmas de G.C.
Tel. (928) 36 06 71.





Denominación: Cursos Intensivos de Español de Otoño para extranjeros

Organiza: Gran Canaria School of Languages.

Inicio y término: Principiantes: El primer lunes de octubre. Medios, avanzados o privados: En cualquier día del año.

Temario: Enseñanza total del idioma: Comprender, hablar, escribir, gramática.

Otras actividades: Visitas semanales a museos, teatro, folklore y una excursión semanal.

Inscripción: Inscribirse con un mes de antelación.
Número de plazas: Ilimitado.
Máximo de alumnos por clase: 12.
Total de horas lectivas: 20 por semana.
Derechos económicos: 7.000 pts/semana.
Edad mínima de inscripción: 16 años.
Titulaciones previas exigidas: Ninguna.
Nivel de conocimientos de español: Ninguno.

Horarios: De 09.00 a 13.00 horas.

Certificados o Diplomas que pueden obtenerse: Español Grado Medio. Español Grado Superior.

Alojamiento: En familias, apartamentos u hotel o residencia de la escuela para estudiantes.

Información: Gran Canaria. School Of Languages. Tomás Morales, 54. E-35003 Las Palmas. Teléf.: (3428) 37 19 57. Telex: 95005.

MADRID

Denominación: Curso de Lengua y Cultura Española.

Organiza: Fundación Ponce de León.

Inicio y término: Del 3 de septiembre al 18 de diciembre de 1987.

Temario: Es un curso comunicativo de español orientado a que el alumno aprenda tanto a desenvolverse en la vida diaria de la sociedad española actual como a conocerla y comprenderla mejor. Cada nivel consta de distintos bloques de conversación, gramática y referencias culturales ajustadas a las necesidades y al nivel del alumno.

Otras actividades: Salidas a lugares de interés artístico y cultural (excursiones a ciudades, visitas a museos, paseos didácticos por Madrid, etc.). Proyección de películas. Organización de actos culturales (conferencias, exposiciones, recitales, degustaciones de gastronomía y cata de vinos españoles).

Inscripción: Máximo de alumnos por clase: 12.
Total de horas lectivas: 225 horas
Derechos económicos: 6 semanas, 3 horas por: 10.400 ptas; 5 horas: 17.200 ptas; 7,30 horas: 25.500 ptas; 10 horas: 33.200 ptas; 15 horas, 47.500 ptas.
Edad mínima de inscripción: 16 (excepto permiso especial dirección).
Titulaciones previas exigidas: Ninguna.
Nivel de conocimientos de español: No se exige ningún





conocimiento previo del idioma. El curso está dividido en niveles desde principiantes a avanzados. Se hará un examen de nivel para determinar los conocimientos del alumno.

Horarios: Mañanas 15 h/semanales.
Tardes 3 h/semanales
Mañanas 10 h/semanales.
(martes-juev)
7 1/2 h/semanales. *sólo
avanzados.
5 h/semanales

Certificados o Diplomas que pueden obtenerse: Diploma de la Fundación Ponce de León.
Certificado de asistencia con resultados obtenidos.
Créditos universitarios USA en colaboración con Alma College.

Alojamiento: En familias españolas
En apartamentos

Información: Todas las embajadas, delegaciones culturales y oficinas de turismo de España en el extranjero y directamente en la Fundación Ponce de León, Lagasca, 16, 28001 Madrid.

Observaciones: Cada nivel consta de 30 horas lectivas. Por lo tanto es posible matricularse por períodos de 30 horas. Cada mes se abren clases de principiantes. No obstante, sólo se concederá crédito universitario a los alumnos que se matriculen en un curso completo (15 semanas).

Denominación: **Curso de Lengua y Civilización Españolas.**

Organiza: Estudio Internacional Sampere.

Inicio y término: Estudiantes principiantes: 7 de septiembre, 2 y 30 de noviembre, 7 de diciembre.
Estudiantes intermedio y avanzado: cualquier lunes.
Duración: 2, 3, 4, 6, 8 y 12 semanas

Temario: Gramática y composición.
Lectura y Composición
Conferencias de Cultura Española
Español Comercial

Otras actividades: Excursiones; conferencias; Visitas a Museos; Instituciones y Centros Históricos; Videos.

Inscripción: Rellenar el formulario y enviar el 15 % del importe del curso.
Número de plazas: 150.
Máximo de alumnos por clase: 5/6
Total de horas lectivas: 30
Derechos económicos: (materiales incluidos, sin alojamiento) 2 semanas: 55.000 Ptas.
3 semanas: 82.500 Ptas.
4 semanas: 106.000 Ptas.
(a partir de 4 semanas, precios regresivos).
Edad mínima de inscripción: 16 años.
Titulaciones previas exigidas: Ninguna
Nivel de conocimientos de español: principiantes, Intermedio I, Intermedio II, Avanzado I, Avanzado II y Superior.

Horarios: De 09:00 a 13:00 y 15:00 a 17:00 horas



Certificados o Diplomas que pueden obtenerse:

Certificado de Asistencia.
Diploma de E.I.S. (previo examen). Certificado y Diploma de la Cámara de Comercio de Madrid (diciembre y mayo).
Escuela Oficial de Idiomas (mayo).

Alojamiento:

En familias seleccionadas;
Hostal; Hotel; Apartamentos.

Información:

E.I.S.
Castelló, 50
28001 Madrid
Tel. 275 40 25

Denominación: **Curso de Lengua y Civilización Españolas**

Organiza: Estudio Internacional Sampere.

Inicio y término:

Estudiantes principiantes: 7 de septiembre, 2 y 30 de noviembre, 7 de diciembre.
Estudiantes Intermedios y avanzados: Cualquier lunes
Duración: 2, 3, 6, 8 y 12 semanas

Temario:

Gramática y composición.
Lectura y Conversación.
Conferencias de Cultura Española.
Español comercial

Otras actividades:

Excursiones, Conferencias, Visitas a Museos, Instituciones y Centros Históricos, Videos.

Inscripción:

Rellenar el formulario y enviar el 15 % del importe del curso.
Número de plazas: 150.
Máximo de alumnos por clase: 8/9.
Total de horas lectivas: 20.
Derechos económicos:
(materiales incluidos, sin alojamiento)
2 semanas: 32.000 Ptas.
3 semanas: 38.500 Ptas.
4 semanas: 47.000 Ptas.
(a partir de 4 semanas, precios regresivos)
Edad mínima de inscripción: 16 años.
Titulaciones previas exigidas: Ninguna.
Nivel de conocimientos de español: Principiantes, Intermedio I, Intermedio II, Avanzado I, Avanzado II y Superior.

Horarios:

De 09.00 a 13.00 horas.

Certificados o Diplomas que pueden obtenerse:

Certificado de asistencia.

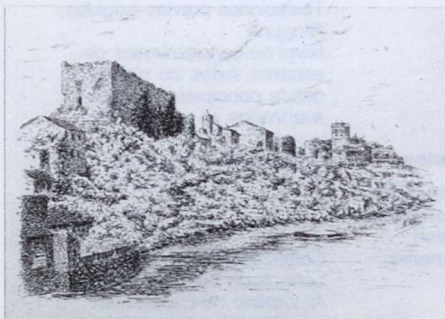

Diploma de E.I.S. (previo examen). Certificado y Diploma de la Cámara de Comercio de Madrid (diciembre y mayo). Escuela Oficial de Idiomas (mayo).

Alojamiento: En familias seleccionadas; Hostal; Hotel; Apartamentos.

Información: E.I.S.
Castelló, 50
28001 Madrid
Tel. 275 40 25

Denominación: **Curso Regular de Español para Extranjeros**

Organiza: Internacional House. Madrid.

Inicio y término: Del 6 de octubre al 19 de diciembre de 1986.

Temario: Contamos con seis niveles de lengua. Los objetivos didácticos en cada nivel se orientan a potenciar y facilitar a los alumnos su comprensión y expresión del español, siguiendo las tendencias más actuales en la enseñanza comunicativa.

Otras actividades:

Proyección de vídeos (películas, programas de TV)
Visitas a centros culturales y museos. Excursiones. Clases especiales sobre literatura, arte español, panorama político. Fiestas.

Inscripción: Número de plazas: 74.
Máximo de alumnos por clase: 8.

Total de horas lectivas: Cada curso dura 11-12 semanas con 45 horas de clase por trimestre.

Derechos económicos: 24.200 Ptas. por trimestre.

Edad mínima de inscripción: 16 años.

Titulaciones previas exigidas: Ninguna.

Nivel de conocimientos de español: todos los niveles desde principiantes hasta avanzados.

Horarios: De mañana y de tarde.

Certificados o Diplomas que pueden obtenerse:

Certificado de conocimiento de Lengua de International House. Al término de cada curso.



Alojamiento: En familias nativas, hoteles de diferente categoría y Residencia Universitaria.

Información: International House.
Zurbano, 8. 28010 Madrid.
Teléf.: (91) 410 13 14.

Denominación: **Curso de Lengua y Civilización Españolas**

Organiza: Centro de Estudios Hispánicos
Antonio de Nebrija.

Inicio y término: Del 5 de octubre al 8 de diciembre.

Temario: Cursos de Gramática Española y Conversación (7 niveles), Civilización (4 niveles), Historia, Arte, Literatura y Comentario de texto (para los niveles intermedio 2 y avanzados).

Otras actividades: Conferencias, teatro, cine, visitas a museos y ciudades de interés histórico y artístico.

Inscripción: No existe coste adicional de matrícula.
Número de plazas: 250.
Máximo de alumnos por clase: 10.
Total de horas lectivas: Flexible de 3 a 18 horas por semana.
Derechos económicos: 26.500 pts. mensuales (60 horas).
6.200 pts. mensuales (8 horas).
Edad mínima de inscripción: 16 años.
Titulaciones previas exigidas: No se exige titulación previa.
Nivel de conocimientos de español: De principiantes a avanzados.

Horarios: Mañana y/o tarde.

Certificados o Diplomas que pueden obtenerse:

Certificado Centro de Estudios Hispánicos Antonio de Nebrija.
Diploma Centro de Estudios Antonio de Nebrija.

Alojamiento: Familias españolas.
Residencias universitarias.
Apartamentos y hoteles.



Información: Centro de Estudios Hispánicos
Antonio de Nebrija.
Zurbano, 41. 28010 Madrid.
Teléf.: 419 59 72.

Denominación: **Curso de Español General**

Organiza: Centro de Idiomas Sagasta, S. A. (CISSA).

Inicio y término: Del 28 de septiembre al 18 de diciembre de 1987.

Temario: Nivel Básico-Iniciación:
Comprende el desarrollo de las funciones básicas de comunicación. Nivel Básico-Elemental: La programación es minuciosa y se completa con el estudio gramatical y funcional del idioma. Nivel Intermedio: Pretende desarrollar la expresión espontánea del alumno. Nivel Avanzado: Se compone de corrección gramatical, expresión natural y fluida, y cultura española.

Otras actividades: Visitas programadas a museos, exposiciones y actos de interés cultural y/o lingüístico. Cineforums quincenalmente. Excursiones opcionales de interés cultural a La Mancha, Avila, Segovia, Toledo, El Escorial, La Sierra, Cuenca, Granada, Sevilla, Costa del Sol...

Inscripción: Número de plazas: 60.
Máximo de alumnos por clase: 6.
Total de horas lectivas:
Alternativa "A" (20 horas/semana): 240. Alternativa "B" (30 horas/semana): 360.
Derechos económicos:
Alternativa "A": 60.000 pts/mes.
Alternativa "B": 90.000 pts/mes.
Edad mínima de inscripción: 18 años.
Titulaciones previas exigidas:
No se exigen titulaciones previas.
Nivel de conocimientos de



español: Pueden inscribirse alumnos de todos los niveles.

Horarios: Alternativa "A": De 09.00 a 13.00 horas. Alternativa "B": De 09.00 a 13.00 y de 15.00 a 17.00 horas.

Certificados o Diplomas que pueden obtenerse:

Certificado del Centro de Idiomas. Diplomas: El curso prepara para los exámenes en la Escuela Oficial de Idiomas y de la Cámara Oficial de Comercio e Industria.

Alojamiento: En familias, pensiones, hostales y hoteles de todas las categorías. En habitación individual o doble y en régimen de media pensión o pensión completa.

Información: CISSA. Sagasta, 27 - 3º
28004 Madrid. Teléf.:
34.1.446 69 79/73/82.

Denominación: **Curso de Lengua y Cultura Españolas (Principiantes, Intermedio, Avanzado)**

Organiza: Linguacenter - Madrid.

Inicio y término: Los cursos comienzan el primer día de cada mes (octubre, noviembre, diciembre) para los niveles: elemental, medio y superior.

Temario: Grupos establecidos según el nivel de cada alumno. Cursos adaptados a cada grupo: 4 horas ó 6 horas diarias. Estudio de la sintaxis y morfología españolas apoyado con materiales didácticos muy actuales, aplicación práctica, fonética y conversación - ampliación de vocabulario y expresiones basado en textos literarios y periodísticos. Métodos audiovisuales.

Otras actividades: Coloquios sobre temas de actualidad: literatura, cine y teatro españoles, visitas a museos y monumentos. Excursiones a lugares de interés cultural dirigidas por profesores del centro.

Inscripción: Número de plazas: Ilimitadas.
Máximo de alumnos por clase: 6.
Total de horas lectivas: 20 ó 30 semanales.
Derechos económicos: Curso de 20 horas por semana: 44.000 pts/mes. Curso de 30 horas por semana: 68.000 pts/mes.
Edad mínima de inscripción: 16 años.
Titulaciones previas exigidas: No se exige titulación previa.
Nivel de conocimientos de español: No son precisos, de principiantes a avanzados.



Horarios: De 08.00 a 21.00 horas, de lunes a viernes.

Certificados o Diplomas que pueden obtenerse: Certificado de Linguacenter y Diploma de Linguacenter, previo examen.

Alojamiento: En familias españolas en régimen de media pensión o pensión completa, en habitaciones individuales o dobles, o compartiendo piso con estudiantes españoles.

Información: Linguacenter. Caracas, 10. 1º 28010 Madrid. Teléfs.: 419 16 16 y 410 40 63.

Denominación: **Curso de Otoño de Lengua Española**

Organiza: Dinámica - Academia de Idiomas.

Inicio y término: Del 1 al 30 de octubre de 1987. Del 1 al 30 de noviembre de 1987. Del 1 al 30 de diciembre de 1987.

Temario: Clases de Gramática Española. Lengua y Cultura (Tres niveles: elemental, intermedio y superior). Literatura española. Análisis y Comentario de Textos. Arte, Historia, Música. Temas de Actualidad: Economía, Política, Internacional, Periodismo, Temas Monográficos, etc. Impartido todo ello por profesores titulados.

Otras actividades: Formación en Arte, Cultura y Humanidades españolas: Historia, Literatura, Música popular, etc., a través de visitas-estudio a Museos, Palacios, Teatros, Charlas y Conferencias, canciones, en compañía de un profesor cualificado en cada materia.

Inscripción: Máximo de alumnos por clase: 5.

Total de horas lectivas: 20 horas de clase a la semana, de lunes a viernes por las mañanas; más clases complementarias.

Derechos económicos: S. Fr. 2.200, incluyendo todos los servicios (ver observaciones). Edad mínima de inscripción: 16 años.

Titulaciones previas exigidas: No se exigen titulaciones previas.

Nivel de conocimientos de español. Se inicia el Curso con un test básico de la Lengua.

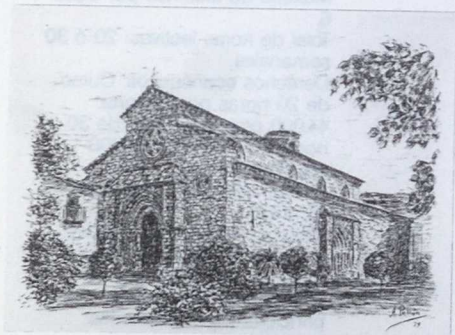

Horarios: De 09.00 a 13.00 horas. (Por la tarde, clases complementarias y actividades culturales.)

Certificados o Diplomas que pueden obtenerse:

La Academia otorga el Certificado en función del nivel adquirido por el alumno.

Alojamiento: En casas españolas previamente seleccionadas. En habitación individual. Si prefieren alojarse en hotel, la diferencia del costo será pagada por el estudiante.

Información: Dinámica. Francisco Silvela, 21. Apdo. de Correos 50976. 28028 Madrid. Teléf.: 401 75 22. Telex: 43955 DADI E

Denominación: **Curso de Lengua y Cultura Españolas**

Organiza: Institutos Mangold, S.A., de los Centros Europeos de Lenguas y Cultura, Eurocentres.

Patrocina: Fundación benéfico-docente internacional "Centros Europeos de Lenguas y Cultura, Eurocentres".

Inicio y término: Del 28 de septiembre hasta el 19 de diciembre 1987. 12 semanas.

Temario: 10 horas, gramática y comprensión auditiva; 5 horas, expresión y comprensión escritas; 5 horas, expresión oral. Total: 20 horas a la semana, más de 5 a 10 horas semanales de lengua especializada a elegir entre comercio-economía, cultura y ciencia-técnica. Por las tardes, programa especial complementario (cine, conferencias, charlas, etc.) y estudio individual dirigido por un profesor.

Otras actividades: Visitas y excursiones dirigidas por profesores del Centro.

Inscripción: Rellenar boletín de inscripción. Número de plazas: 90. Máximo de alumnos por clase: 16. Derechos económicos: Escolaridad: 168.000 Pts. Escolaridad y alojamiento: 305.760 Pts. Edad mínima de inscripción: 16 años cumplidos. Titulaciones previas exigidas: No se exige titulación previa. Nivel de conocimientos de español: principiantes a avanzado.

Horarios: De 09.00 a 12.00 horas, de lunes a viernes.



De 1300 a 1400 horas, de lunes a jueves.

De 1600 a 1800 horas, de lunes a viernes.

Certificados o Diplomas que pueden obtenerse:

Certificado de aptitud y, previo examen, diplomas Sociedad Cervantina, de Lengua, en todos los niveles, y de Español comercial y de literatura, en el nivel superior; diploma Eurocentres, de Lengua y Cultura en el nivel superior, certificado Eurocentre, en los niveles elemental y medio.

Alojamiento:

En casas particulares, en régimen de media pensión (desayuno y almuerzo) en habitación individual.

Información:

En España: Institutos Mangold, S.A./Eurocentro
Rambla de Cataluña, 16.
08007 Barcelona, Tel. 301 25 39.
Gran Vía, 32 2º
28013 Madrid, Tel. 222 83 00,
Télex: 22847 EUROCE
En el Extranjero: Eurocentres,
Seestrasse 247, CH-8038
Zurich (Suiza), Tel. 482 50 40.
Télex: 815250 ESBZ CH.

Observaciones:

El precio de escuela comprende todos los gastos de enseñanza, incluyendo libros y cuadernos y no comprende los gastos de las visitas y excursiones, que son facultativas.

Denominación: **Curso de Lengua y Cultura Españolas**

Organiza:

Institutos Mangold, S.A., de los Centros Europeos de Lenguas y Cultura, Eurocentres.

Patrocina:

Fundación benéfico-docente internacional "Centros Europeos de Lenguas y Cultura, Eurocentres".

Inicio y término:

Del 28 de septiembre hasta el 24 de octubre de 1987. 4 semanas.

Temario:

10 horas, gramática y comprensión auditiva; 5 horas, expresión y comprensión escritas; 5 horas, expresión oral. Total: 20 horas a la semana del programa de Lengua General, más 4 horas semanales a elegir entre comercio-economía, cultura y clases adicionales de Lengua. Por las tardes, 2 horas diarias de estudio individual dirigido por un profesor.

Otras actividades:

actividades:

Visitas y excursiones dirigidas por profesores del Centro.

Inscripción:

Rellenar boletín de inscripción.
Número de plazas: 72.
Máximo de alumnos por clase: 16.
Derechos económicos:
Escolaridad: 60.000 Pts.
Escolaridad y alojamiento: 105.920 Pts.
Edad mínima de inscripción: 16 años cumplidos.
Titulaciones previas exigidas: No se exige titulación previa.
Nivel de conocimientos de español: principiantes a avanzado.

Horarios:

De 0900 a 12.00 horas, de lunes a viernes.
De 1300 a 14.00 horas, de



lunes a jueves.
De 16.00 a 18.00 horas, de
lunes a viernes.

**Certificados o
Diplomas que
pueden
obtenerse:**

Certificado de aptitud y, previo
examen, diplomas Mangold,
en todos los niveles.

Alojamiento:

En casas particulares, en
régimen de media pensión
(desayuno y almuerzo) en
habitación individual.

Información:

En España: Institutos Mangold,
S.A./Eurocentro
Rambla de Cataluña, 16.
08007 Barcelona, Tel.
301 25 39.
Gran Vía, 32 2.º
28013 Madrid, Tel. 222 83 00,
Télex: 22847 EUROOC E
En el Extranjero: Eurocentres,
Seestrasse 247, CH-8038
Zurich (Suiza), Tel. 482 50 40.
Télex: 815250 ESBZ CH.

Observaciones:

El precio de escuela
comprende todos los gastos
de enseñanza, incluyendo
libros y cuadernos y no
comprende los gastos de las
visitas y excursiones, que son
facultativas.

Denominación: **Curso de Lengua y
Cultura Españolas**

Organiza:

Institutos Mangold, S.A., de los
Centros Europeos de Lenguas
y Cultura, Eurocentres.

Patrocina:

Fundación benéfico-docente
internacional "Centros
Europeos de Lenguas y
Cultura, Eurocentres".

**Inicio y
término:**

Del 26 de octubre hasta el 21
de noviembre de 1987. 4
semanas.

Temario:

10 horas, gramática y
comprensión auditiva; 5 horas,
expresión y comprensión
escritas; 5 horas, expresión
oral. Total: 20 horas a la
semana del programa de
Lengua General, más 4 horas
semanales a elegir entre
comercio-economía, cultura y
clases adicionales de Lengua.
Por las tardes, 2 horas diarias
de estudio individual dirigido
por un profesor.

Otras

actividades:

Visitas y excursiones dirigidas
por profesores del Centro.

Inscripción:

Rellenar boletín de inscripción.
Número de plazas: 72.
Máximo de alumnos por clase:
16.
Derechos económicos:
Escolaridad: 60.000 Pts.
Escolaridad y alojamiento:
105.920 Pts.
Edad mínima de inscripción:
16 años cumplidos.
Titulaciones previas exigidas:
No se exige titulación previa.
Nivel de conocimientos de
español: elemental a avanzado.

Horarios:

De 09.00 a 12.00 horas, de
lunes a viernes.
De 13.00 a 14.00 horas, de
lunes a viernes.



De 1600 a 18.00 horas, de lunes a viernes.

Denominación: Curso de Lengua y Cultura Españolas.

Certificados o Diplomas que pueden obtenerse:

Certificado de aptitud y, previo examen, diplomas Mangold, en todos los niveles.

Organiza: Institutos Mangold, S.A., de los Centros Europeos de Lenguas y Cultura, Eurocentres.

Alojamiento:

En casas particulares, en régimen de media pensión (desayuno y almuerzo) en habitación individual.

Patrocina: Fundación benéfico-docente internacional "Centros Europeos de Lenguas y Cultura, Eurocentres".

Información:

En España: Institutos Mangold, S.A./Eurocentro
Rambla de Cataluña, 16.
08007 Barcelona, Tel. 301 25 39.
Gran Vía, 32 2º
28013 Madrid, Tel. 222 83 00,
Télex: 22847 EUROCC E
En el Extranjero: Eurocentres,
Seestrasse 247, CH-8038
Zurich (Suiza), Tel. 482 50 40.
Télex: 815250 ESBZ CH.

Inicio y término:

Del 23 de noviembre hasta el 19 de diciembre de 1987. 4 semanas.

Temario:

10 horas, gramática y comprensión auditiva; 5 horas, expresión y comprensión escritas; 5 horas, expresión oral. Total: 20 horas a la semana del programa de Lengua General, más 4 horas semanales a elegir entre comercio-economía, cultura y clases adicionales de Lengua. Por las tardes, 2 horas diarias de estudio individual dirigido por un profesor.

Observaciones:

El precio de escuela comprende todos los gastos de enseñanza, incluyendo libros y cuadernos y no comprende los gastos de las visitas y excursiones, que son facultativas.

Otras actividades:

Visitas y excursiones dirigidas por profesores del Centro.

Inscripción:

Rellenar boletín de inscripción. Número de plazas: 72. Máximo de alumnos por clase: 16.
Derechos económicos:
Escolaridad: 60.000 Pts.
Escolaridad y alojamiento: 105.920 Pts.
Edad mínima de inscripción: 16 años cumplidos.
Titulaciones previas exigidas: No se exige titulación previa. Nivel de conocimientos de español: elemental a avanzado.

Horarios:

De 09.00 a 12.00 horas, de lunes a viernes.
De 13.00 a 14.00 horas, de lunes a jueves.



De 16.00 a 18.00 horas, de
lunes a viernes.

Denominación: Curso Audiovisual de
Otoño

**Certificados o
Diplomas que
pueden
obtenerse:**

Certificado de aptitud y, previo
examen, diplomas Mangold,
en todos los niveles.

Organiza:

Nueva Escuela.

**Inicio y
término:**

Del 1 de octubre hasta el 22
de diciembre de 1987.

Alojamiento:

En casas particulares, en
régimen de media pensión
(desayuno y almuerzo) en
habitación individual.

Temario:

Vida y diálogos de España. El
idioma a nivel coloquial. La
comunicación oral y escrita,
basada en el "Nivel Umbral"
del Consejo de Europa. Las
estructuras del idioma siempre
en una situación real.

Información:

En España: Institutos Mangold,
S.A./Eurocentro
Rambla de Cataluña, 16.
08007 Barcelona, Tel.
301 25 39.
Gran Vía, 32 2.º
28013 Madrid, Tel. 222 83 00,
Télex: 22847 EUROOC E
En el Extranjero: Eurocentres,
Seestrasse 247, CH-8038
Zurich (Suiza), Tel. 482 50 40.
Télex: 815250 ESBZ CH.

**Otras
actividades:**

El Tutor del Curso realiza
actividades culturales con los
alumnos, dentro del rico
contexto cultural que ofrecen
los festivales de Otoño de
Madrid. Visitas a las ciudades
históricas cercanas a Madrid:
Toledo, Segovia, Avila, El
Escorial y Aranjuez.

Observaciones:

El precio de escuela
comprende todos los gastos
de enseñanza, incluyendo
libros y cuadernos y no
comprende los gastos de las
visitas y excursiones, que son
facultativas.

Inscripción:

Inscripción previa en el Curso.
Número de plazas: 18 alumnos
por Curso.
Máximo de alumnos por clase:
6.
Total de horas lectivas: Opción
a) 9 horas semanales. b) 6
horas semanales.
Derechos económicos:
Inscripción: 3.000 Ptas.
Escolaridad: Opción a) 81.000
Pts. Opción b) 54.000 Ptas.
Edad mínima de inscripción:
18 años.
Titulaciones previas exigidas:
Ninguna. Todos los alumnos
realizan un test al inscribirse.

Horarios:

De 10.00 a 13.00 mañanas

**Certificados o
Diplomas que
pueden
obtenerse:**

Diploma de suficiencia del
nivel alcanzado.



LAS PALMAS DE GRAN CANARIA

Alojamiento: En familias o en Hostales.

Información: Departamento de Español.
Nueva Escuela.
Pedro Muguruza, 1.
28036 Madrid.

Denominación: **Cursos Intensivos de Español para Extranjeros**

Organiza: Gran Canaria School Of Languages

Inicio y término: Principiantes: el primer lunes de octubre
Medios, avanzados o privados: en cualquier día del año.

Temario: Enseñanza total del idioma: comprender, hablar, escribir, gramática.

Otras actividades: Visitas semanales a museos, teatro, folklore y una excursión semanal.

Inscripción: Inscribirse con un mes de antelación.
Número de plazas: Ilimitado.
Máximo de alumnos por clase: 12.
Total de horas lectivas: 20 por semana.
Derechos económicos: 7.000 Ptas./semana.
Edad mínima de inscripción: 16 años.
Titulaciones previas exigidas: Ninguna.
Nivel de conocimientos de español: ninguno.

Horarios: De 09.00 a 13.00 horas

Certificados o Diplomas que pueden obtenerse: Español Grado Medio.
Español Grado Superior.

Alojamiento: En familias, apartamentos u hotel o residencia de la escuela para estudiantes.

Información: Gran Canaria School Of Languages
Tomás Morales, 54



PLAYA DEL INGLES (Gran Canaria)

E-35003 Las Palmas de Gran
Canaria
Tel. (3428) 37 19 57

Denominación: **Curso Intensivo de Español**
(principiantes, nivel intermedio y nivel avanzado)

Organiza: inlingua idiomas.

Inicio y término: Principiantes: Del 5 al 30 de octubre de 1987. 4 semanas.
Intermedio: Del 2 al 27 de noviembre de 1987. 4 semanas.
Nivel avanzado: 30 de noviembre al 24 de diciembre de 1987.

Temario: Estudio de la Gramática española. Vocabulario coloquial y especializado (avanzados). Fraseología y modismos. Comentario de textos. Fonética y Ortografía. Diálogos de uso común. Ejercicio de comprensión y de redacción. Video y cassettes complementarios.

Otras actividades: Coloquios sobre temas de actualidad: Arte, política, música de la región, etc. Asistencia e información detallada sobre todos aquellos actos que tengan lugar en la ciudad durante el Curso. Programa y discursión sobre cine español.

Inscripción: Número de plazas: Ilimitado.
Máximo de alumnos por clase: 6.
Total de horas lectivas: 15 horas semanales.
Derechos económicos: Precios por semana: 11.000 Ptas. (15 horas/semana).
Edad mínima de inscripción: 18 años (previa consulta 16 años).
Titulaciones previas exigidas: Ninguna

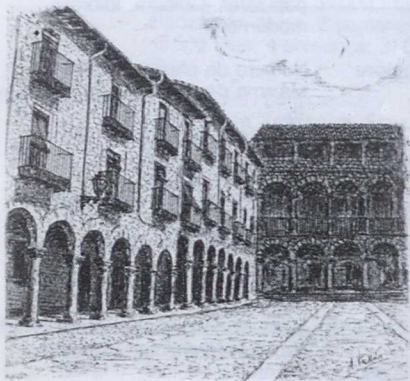

SALAMANCA

Denominación: **Curso Trimestral de Otoño de Lengua y Cultura Españolas**

Organiza: Colegio de Estudios Hispánicos.

Inicio y término: Del 1 de octubre al 19 de diciembre de 1986.

Temario: 3 horas diarias de clase: 2 horas de Gramática Teórico-Práctica (Formas y usos de los tiempos verbales; ser y estar; las preposiciones; perífrasis verbales, ... según los diferentes niveles y el progreso del Curso); 1 hora de Cultura y Civilización Españolas (Literatura Española; Historia de Arte; Historia de España; Geografía de España).

Otras actividades: Visita turística a Salamanca. Deportes. Excursiones (La Alberca, Toledo, Segovia...) Proyección de películas, Fiestas de bienvenida y despedida. Cursos Optativos (Gramática, Conversación, Literatura, Historia) y Complementarios (Folklore y Tradiciones populares, Guitarra, Idiomas modernos).

Inscripción: Número de plazas: Ilimitado. Máximo de alumnos por clase: 16. Total de horas lectivas: 170 horas por curso aproximadamente. Derechos económicos: 34.000 Ptas. Edad mínima de inscripción: 16 años. Titulaciones previas exigidas: Ninguna. Nivel de conocimientos de español: Elemental, Intermedio, Avanzado.

Nivel de conocimientos de español: El primer día los alumnos pasan un test de clasificación para precisar su nivel de conocimientos de español.

Horarios: De 09.00 a 12.00 horas, de lunes a viernes.

Certificados o Diplomas que pueden obtenerse: Certificado de asistencia. Diploma inlingua (1.800 Ptas. de derechos de examen).

Alojamiento: Preferiblemente organizado por los propios alumnos. Hoteles, pensiones o apartamentos a petición en Secretaría.

Información: En las escuelas inlingua en cualquier país o directamente, en nuestra Secretaría en: inlingua idiomas. Edificio Mercurio, Torre II, 1-A Avenida de Tirajana Playa del Inglés (Gran Canaria). Tel: 76 33 61



Horarios: Sesiones de mañana (9 a 14 horas) y/o tarde (14 a 21 horas).

Certificados o Diplomas que pueden obtenerse:

Certificado de Asistencia.
Certificado de Asistencia y Aprovechamiento. Diploma del Colegio de Estudios Hispánicos.

Alojamiento:

EL alumno puede elegir entre las siguientes modalidades:
A) Familia española (incluye tres comidas diarias):
Habitación individual:
2 semanas: 18.500 Ptas.
4 semanas: 33.600 Ptas.
Habitación doble: 2 semanas: 17.000 Ptas.; 4 semanas 30.800 Ptas.
B) Habitaciones con derecho a cocina y residencias del C.E.H.: Habitación individual:
2 semanas: 10.000 Ptas.;
4 semanas: 15.000 Ptas.
Habitación doble: 2 semanas: 8.000 Ptas.; 4 semanas: 12.500 Ptas. Habitación triple: 4 semanas: 10.500 Ptas.
C) Residencia universitaria (incluye tres comidas diarias): (sólo para Cursos Anuales o de Verano). Habitación individual: 2 semanas: 21.000 Ptas.; 4 semanas: 34.000 Ptas. Habitación doble: 2 semanas: 18.500 Ptas.; 4 semanas: 31.000 Ptas.

Información:

Embajadas, Consulados y Oficinas de Turismo de España y en los Departamentos de Español de las Universidades. De forma particular en la Secretaría del Colegio de Estudios Hispánicos, C/ Bordadores, 1. 37002 Salamanca. Tel. (923) 21 48 37 y 21 56 07

Observaciones

Los precios del alojamiento son hasta junio 87 y no incluyen el lavado de ropa.

VALENCIA

Denominación: **Curso Intensivo de Lengua y Cultura Española**

Organiza: CILCE. Centro Internacional de Lengua y Cultura Española.

Patrocina: Caja de Ahorros de Valencia. Universidad de Valencia.

Inicio y término:

Del 4 de octubre hasta el 19 de diciembre de 1987.

Temario:

Estructuras gramaticales, ejercicios prácticos, conversación, comprensión oral, vocabulario, composición, cultura española. Cursos especiales de español comercial. Cursos privados "persona-persona". Estancias sin cursos para grupos. Cursos con temario especial para grupos.

Otras actividades:

Excursiones, charlas (sobre toros, banca, vinos, prensa...) Proyección semanal de películas y reuniones con estudiantes españoles, visitas a museos y a centros de interés cultural, asistencia a corridas de toros y teatro.

Inscripción:

Número de plazas: 250
Máximo de alumnos por clase: 14
Total de horas lectivas: 20 por semana.
Derechos económicos: 4 semanas de curso más alojamiento en régimen de 1/2 pensión: 83.542 pts.
4 semanas de curso sin alojamiento: 42.339 pts.
Edad mínima de inscripción: 16 años.
Titulaciones previas exigidas: Ninguna.
Nivel de conocimientos de



español: Desde total principiante hasta nivel superior.

Horarios: De 09.00 a 13.00 horas, de lunes a viernes.

Certificados o Diplomas que pueden obtenerse: Certificado de Asistencia y Diploma de CILCE para los niveles superiores.

Alojamiento: En familias cuidadosamente seleccionadas, en régimen de media-pensión o pensión completa.

Información: CILCE, C/ de Bordadores, 10. 46001 Valencia. Teléf.: 331 04 63. Telex: 63140 CIL.

Denominación: **Curso de Lengua Española (para Principiantes)**

Organiza: Hispania Universalitas.

Inicio y término: Del 1 de octubre al 30 de noviembre.

Temario: Fonética, Gramática básica, Vocabulario, Diálogos adaptados a situaciones diarias, Ejercicios orales y escritos aplicados a la Gramática, Ortografía básica y Dictados.

Otras actividades: Visitas a museos y lugares típicos valencianos, proyección de películas, debates de actualidad, información sobre actos culturales y exposiciones que se realicen en la ciudad y sobre los deportes que se pueden practicar. Reuniones con estudiantes españoles, excursiones facultativas.

Inscripción: Número de plazas: 50.
Máximo de alumnos por clase: 10
Total de horas lectivas: 20 semanales.
Derechos económicos:
Matrícula: 2.000 pts.
4 semanas: 34.500 pts.
6 semanas: 51.000 pts.
8 semanas: 67.000 pts.
Titulaciones previas exigidas: Ninguna.
Nivel de conocimientos de español: Ninguno.

Horarios: 4 horas diarias de lunes a viernes.

Certificados o Diplomas que pueden obtenerse: Certificado de Asistencia y Aprovechamiento.

Alojamiento: En familia o residencia de



estudiantes. Precio por día
Residencia: Completa: 1.600;
Media: 1.250; Habitación: 850.
Familia: Completa: 1.500;
Media: 1.200; Habitación: 750.
Información sobre
apartamentos y hoteles.

Información: Hispania Universalitas.
Santa Teresa, 6, 5º
46001 Valencia. En Embajadas
y Consulados españoles en el
extranjero.

Denominación: **Curso Intensivo de
Otoño
(de nivel Principiantes)**

Organiza: idiomas inlingua.

Patrocina: Sociedad Internacional de
Escuelas inlingua, S. A.

**Inicio y
término:** Primer y tercer lunes de los
meses de octubre, noviembre
y diciembre. Con
conocimientos previos,
cualquier lunes del mes.

Temario: El alumno aprende a
expresarse oralmente y por
escrito en los temas más
usuales de la vida. Estudio de
la gramática española hasta
los pasados. Programa de
video complementario.
Diálogos de uso común.
Fonética.

**Otras
actividades:** Cine, música, coloquios,
conferencias (en la escuela).
Hay una persona que se
ocupa de informar
detalladamente sobre aquellas
actividades que tengan lugar
en la ciudad durante la
estancia de los alumnos.

Inscripción: Número de plazas: Ilimitado
(máximo por clase: 8
alumnos).
Máximo de alumnos por clase:
8.
Total de horas lectivas: 20
horas semanales, de lunes a
viernes.
Derechos económicos: Precio
por semana: 10.500 pts., que
incluyen el material y la
inscripción. Reserva mínima: 2
semanas.
Edad mínima de inscripción:
16 años (casos especiales,
previa consulta).
Titulaciones previas exigidas:
Ninguna.

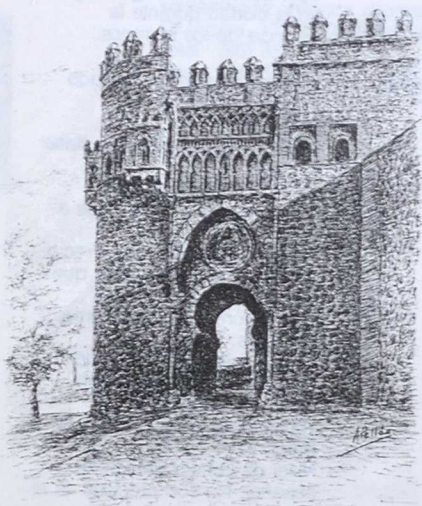

	<p>Nivel de conocimientos de español: No son precisos. Si el alumno ya tiene conocimientos deberá pasar un test de clasificación el primer día de clase, en función del cual se incorpora al grupo.</p>	<p>Denominación: Curso Intensivo de Otoño (de nivel Intermedio)</p>
<p>Horarios:</p>	<p>Normalmente, de 09.00 a 13.00 horas, de lunes a viernes. En casos excepcionales se imparten también clases por las tardes.</p>	<p>Organiza: idiomas inlingua. Patrocina: Sociedad Internacional de Escuelas inlingua, S.A.</p>
<p>Certificados o Diplomas que pueden obtenerse:</p>	<p>Certificado de Asistencia (gratis). Diploma Internacional inlingua (3.500 pts. derechos ex.)</p>	<p>Inicio y término: Cualquier lunes de los meses de septiembre, octubre, noviembre y diciembre.</p>
<p>Alojamiento:</p>	<p>En familias españolas, media pensión, habitación individual. Precio por semana: 13.200 pts. Si el alumno lo desea, la escuela inlingua se ocupará de reservar un hotel o una pensión.</p>	<p>Temario: Estudio completo de la gramática española. Análisis y comentario de textos. Vocabulario especializado. Ejercicios de redacción y composición. Introducción del lenguaje literario y periodístico. Programa de vídeo complementario.</p>
<p>Información:</p>	<p>En su propio país, en cualquier escuela inlingua o directamente en nuestro secretariado: inlingua idiomas. C/ Ribera, 13. 46002 Valencia. Teléf.: (96) 352 97 73. Telex: 62425 INLV E.</p>	<p>Otras actividades: Cine, música, coloquios, conferencias (en la escuela). Hay una persona que se ocupa de informar detalladamente sobre aquellas actividades que tengan lugar en la ciudad durante la estancia de los alumnos.</p>
		<p>Inscripción: Número de plazas: Ilimitado (máximo por clase: 8 alumnos). Máximo de alumnos por clase: 8. Total de horas lectivas: 20 horas semanales, de lunes a viernes. Derechos económicos: Precio por semana: 10.500 pts., que incluyen el material y la inscripción. Reserva mínima: 2 semanas. Edad mínima de inscripción: 16 años (casos especiales, previa consulta). Titulaciones previas exigidas: Ninguna. Nivel de conocimientos de español: No son precisos. Si el</p>



alumno ya tiene conocimientos deberá pasar un test de clasificación el primer día de clase, en función del cual se incorpora al grupo.

Denominación: **Curso Intensivo de Otoño (de nivel Avanzado)**

Organiza: idiomas inlingua.

Patrocina: Sociedad Internacional de Escuelas Inlingua, S. A.

Inicio y término: Cualquier lunes de septiembre, octubre, noviembre y diciembre.

Temario: Profundización de la gramática española. Modismos, fraseología. El idioma en la literatura. Lectura y comentario de autores contemporáneos. Comentario de textos. Lenguaje comercial (optativo). Generalidades sobre la geografía y la historia de España e Hispanoamérica. Lectura y comentarios de prensa.

Otras actividades:

Cine, música, coloquios, conferencias (en la escuela). Hay una persona que se ocupa de informar detalladamente sobre aquellas actividades que tengan lugar en la ciudad durante la estancia de los alumnos.

Inscripción:

Número de plazas: Ilimitado (máximo por clase: 8 alumnos).
Máximo de alumnos por clase: 8
Total de horas lectivas: 20 horas semanales, de lunes a viernes.
Derechos económicos: Precio por semana: 10.500 pts., que incluyen el material y la inscripción. Reserva mínima: 2 semanas.
Edad mínima de inscripción: 16 años (casos especiales, previa consulta).
Titulaciones previas exigidas:

Horarios:

Normalmente, de 09.00 a 13.00 horas, de lunes a viernes. En casos excepcionales se imparten también clases por las tardes.

Certificados o Diplomas que pueden obtenerse:

Certificado de Asistencia (gratis). Diploma Internacional inlingua (3.500 pts. derechos ex.)

Alojamiento:

En familias españolas, media pensión, habitación individual. Precio por semana: 13.200 pts. Si el alumno lo desea, la escuela inlingua se ocupará de reservar un hotel o una pensión.

Información:

En su propio país, en cualquier escuela inlingua o directamente en nuestro secretariado: inlingua idiomas. C/ Ribera, 13. 46002 Valencia. Teléf.: (96) 352 97 73. Telex: 62425 INLV E.



Ninguna.
Nivel de conocimientos de español: No son precisos. Si el alumno ya tiene conocimientos deberá pasar un test de clasificación el primer día de clase, en función del cual se incorpora al grupo.

Horarios: Normalmente, de 09.00 a 13.00 horas, de lunes a viernes. En casos excepcionales se imparten también clases por las tardes.

Certificados o Diplomas que pueden obtenerse:

Certificado de Asistencia (gratis). Diploma Internacional inlingua (3.500 pts. derechos ex.)

Alojamiento: En familias españolas, media pensión, habitación individual. Precio por semana: 13.200 pts. Si el alumno lo desea, la escuela inlingua se ocupará de reservarle un hotel o una pensión.

Información: En su propio país, en cualquier escuela inlingua o directamente en nuestro secretariado: inlingua idiomas. C/ Ribera, 13. 46002 Valencia. Teléf.: (96) 352 97 73.



13

Cursos de Invierno



BARCELONA

- Denominación:** **Curso de Lengua y Cultura Españolas**
- Organiza:** Institutos Mangold, S.A., de los Centros Europeos de Lenguas y Cultura, Eurocentres.
- Patrocina:** Fundación benéfico-docente internacional "Centros Europeos de Lenguas y Cultura, Eurocentres".
- Inicio y término:** Del 11 de enero hasta el 13 de febrero de 1988. 5 semanas.
- Temario:** 10 horas, gramática y comprensión auditiva; 5 horas, expresión y comprensión escritas; 5 horas, expresión oral. Total: 20 horas a la semana del programa de Lengua General, más 4 horas semanales a elegir entre comercio-economía, cultura y clases adicionales de Lengua. Por las tardes, 2 horas diarias de estudio individual dirigido por un profesor.
- Otras actividades:** Visitas y excursiones dirigidas por profesores del Centro.
- Inscripción:** Rellenar boletín de inscripción. Número de plazas: 75. Máximo de alumnos por clase: 16. Derechos económicos: Escolaridad: 70.000 Pts. Escolaridad y alojamiento: 127.400 Pts. Edad mínima de inscripción: 16 años cumplidos. Titulaciones previas exigidas: no se exige titulación previa. Nivel de conocimientos de español: principiantes a avanzado.
- Horarios:** De 09.00 a 12.00 horas, de lunes a viernes.
De 13.00 a 14.00 horas, de
- lunes a jueves.
De 16.00 a 18.00 horas, de lunes a viernes.
- Certificados o Diplomas que pueden obtenerse:** Certificado de aptitud y, previo examen, diplomas Mangold, en todos los niveles.
- Alojamiento:** En casas particulares, en régimen de media pensión (desayuno y almuerzo) en habitación individual.
- Información:** En España: Institutos Mangold, S.A./Eurocentro Rambla de Cataluña, 16 08007 Barcelona, Tel. 301 25 39. Gran Vía, 32 2.º 28013 Madrid, Tel. 222 83 00. Télex: 22847 EUROC E. En el Extranjero: EUROCENTRES, Seestrasse 247, CH-8038 Zurich (Suiza), Tel. 482 50 40. Télex: 815250 ESBZ CH.
- Observaciones:** El precio de escuela comprende todos los gastos de enseñanza, incluyendo libros y cuadernos y no comprende los gastos de las visitas y excursiones, que son facultativas.



Denominación: **Curso de Lengua y Cultura Españolas.**

De 16.00 a 18.00 horas, de lunes a viernes.

Organiza: Institutos Mangold, S.A., de los Centros Europeos de Lenguas y Cultura, Eurocentres.

Certificados o Diplomas que pueden obtenerse:

Certificado de aptitud y, previo examen, diploma Sociedad Cervantina, de Lengua, en todos los niveles, y de Español comercial y de Literatura española, en el nivel superior; diploma Eurocentres, de Lengua y Cultura en el nivel superior, certificado Eurocentres, en los niveles elemental e intermedio.

Patrocina: Fundación benéfico-docente internacional "Centros Europeos de Lenguas y Cultura, Eurocentres".

Inicio y término: Del 11 de enero hasta el 26 de marzo de 1988. 11 semanas.

Temario: 10 horas, gramática y comprensión auditiva; 5 horas, expresión y comprensión escritas; 5 horas, expresión oral. Total: 20 horas a la semana del programa de Lengua General, más 4 horas semanales a elegir entre comercio-economía, cultura y clases adicionales de Lengua. Por las tardes, 2 horas diarias de estudio individual dirigido por un profesor.

Alojamiento: En casas particulares, en régimen de media pensión (desayuno y almuerzo) en habitación individual.

Otras actividades: Visitas y excursiones dirigidas por profesores del Centro.

Información: En España: Institutos Mangold, S.A./Eurocentro Rambla de Cataluña, 16. 08007 Barcelona, Tel. 301 25 39. Gran Vía, 32 2.º 28013 Madrid, Tel. 222 83 00, Télex: 22847 EUROCE. En el Extranjero: EUROCENTRES, Seestrasse 247, CH-8038 Zurich (Suiza), Tel. 482 50 40. Télex: 815250 ESBZ CH.

Inscripción: Rellenar boletín de inscripción. Número de plazas: 75. Máximo de alumnos por clase: 16. Derechos económicos: Escolaridad: 154.000 Pts. Escolaridad y alojamiento: 280.280 Pts. Edad mínima de inscripción: 16 años cumplidos. Titulaciones previas exigidas: No se exige titulación previa. Nivel de conocimientos de español: De principiantes a superior.

Observaciones: El precio de escuela comprende todos los gastos de enseñanza, incluyendo libros y cuadernos y no comprende los gastos de las visitas y excursiones, que son facultativas.

Horarios: De 09.00 a 12.00 horas, de lunes a viernes. De 13.00 a 14.00 horas, de lunes a jueves.



Denominación: **Curso de Lengua y Cultura Españolas**

Organiza: Institutos Mangold, S.A., de los Centros Europeos de Lenguas y Cultura, Eurocentres.

Patrocina: Fundación benéfico-docente internacional "Centros Europeos de Lenguas y Cultura, Eurocentres".

Inicio y término: Del 15 de febrero hasta el 26 de marzo de 1988. 6 semanas.

Temario: 10 horas, gramática y comprensión auditiva; 5 horas, expresión y comprensión escritas; 5 horas, expresión oral. Total: 20 horas a la semana, más de 5 a 10 horas semanales de lengua especializada a elegir entre: comercio-economía, cultura y ciencia-técnica. Por las tardes programa especial complementario (cine, conferencias, charlas, etc.) y estudio individual dirigido por un profesor.

Otras actividades: Visitas y excursiones dirigidas por profesores del Centro.

Inscripción: Rellenar boletín de inscripción. Número de plazas: 75. Máximo de alumnos por clase: 16. Derechos económicos: Escolaridad: 84.000 Pts. Escolaridad y alojamiento: 152.880 Pts. Edad mínima de inscripción: 16 años cumplidos. Titulaciones previas exigidas: no se exige titulación previa. Nivel de conocimientos de español: Principiantes a avanzado.

Horarios: De 09.00 a 12.00 horas, de lunes a viernes.
De 13.00 a 14.00 horas, de

lunes a jueves.
De 16.00 a 18.00 horas, de lunes a viernes.

Certificados o Diplomas que pueden obtenerse:

Certificado de aptitud y, previo examen, diplomas Mangold, en todos los niveles.

Alojamiento: En casas particulares, en régimen de media pensión (desayuno y almuerzo) en habitación individual.

Información: En España: Institutos Mangold, S.A./Eurocentro Rambla de Cataluña, 16. 08007 Barcelona, Tel. 301 25 39. Gran Vía, 32 2.º 28013 Madrid, Tel. 222 83 00, Télex: 22847 EUROCE En el Extranjero: EUROCENTRES, Seestrasse 247, CH-8038 Zurich (Suiza), Tel. 482 50 40. Télex: 815250 ESBZ CH.

Observaciones: El precio de escuela comprende todos los gastos de enseñanza, incluyendo libros y cuadernos y no comprende los gastos de las visitas y excursiones, que son facultativas.



LAS PALMAS DE GRAN CANARIA

Denominación: Curso Intensivo de Español de Invierno (para Principiantes, Intermedio y Avanzado)

Organiza: inlingua idiomas.

Inicio y término:

Principiantes: Del 4 hasta el 29 de enero de 1988 (4 semanas).
Nivel Intermedio: Del 1 hasta el 26 de febrero de 1988 (4 semanas). Nivel Avanzado: Del 29 de febrero hasta el 25 de marzo de 1988 (4 semanas).

Temario:

Estudio de la Gramática española. Vocabulario coloquial y especializado (avanzados). Fraseología y modismos. Comentarios de textos. Fonética y Ortografía. Diálogos de uso común. Ejercicios de comprensión y de redacción. Video y cassettes complementarios.

Otras actividades:

Coloquios sobre temas de actualidad: Arte, política, música de la región, etc. Asistencia e información detallada sobre todos aquellos actos que tengan lugar en la ciudad durante el Curso. Programa y discusión sobre cine español.

Inscripción:

Número de plazas: Ilimitado.
Máximo de alumnos por clase: 6.
Total de horas lectivas: 15 horas semanales.
Derechos económicos: Precios por semana: 11.000 pts. (15 horas/semana).
Edad mínima de inscripción: 18 años (previa consulta 16 años).
Titulaciones previas exigidas:

Ninguna.

Nivel de conocimientos de español: El primer día los alumnos pasan un test de clasificación para precisar su nivel de conocimientos de español.

Horarios:

De 09.00 a 12.00 horas, de lunes a viernes.

Certificados o Diplomas que pueden obtenerse:

Certificado de Asistencia.
Diploma inlingua (1.800 ptas. de derechos de examen).

Alojamiento:

En familias españolas. Habitación individual y desayuno, por semana: 9.000 ptas. Media pensión: 15.500 ptas.

Información:

Escuelas inlingua en cualquier país o, directamente, en nuestra Secretaría en: inlingua Idiomas. Paseo Tomás Morales, 28. 35003 Las Palmas de G.C. - Tel. (928) 36 06 71.



Denominación: Cursos Intensivos de Español para Extranjeros

Organiza: Gran Canaria School Of Languages.

Inicio y término: Principiantes: El primer lunes de enero. Medios, avanzados o privados: En cualquier día del año.

Temario: Enseñanza total del idioma: Comprender, hablar, escribir, gramática.

Otras actividades: Visitas semanales a museos, teatro, folklore y una excursión semanal.

Inscripción: Inscribirse con un mes de antelación.
Número de plazas: Ilimitado.
Máximo de alumnos por clase: 12.
Total de horas lectivas: 20 por semana.
Derechos económicos: 7.000 pts/mes.
Edad mínima de inscripción: 16 años.
Titulaciones previas exigidas: Ninguna.
Nivel de conocimientos de español: Ninguno

Horarios: De 09.00 a 13.00 horas.

Certificados o Diplomas que pueden obtenerse: Español Grado Medio. Español Grado Superior.

Alojamiento: En familias, apartamentos u hotel o residencia de la escuela para estudiantes.

Información: Gran Canaria. School Of Languages. Tomás Morales, 54. E-35003 LAS PALMAS DE GRAN CANARIA. Teléf.: (3428) 37 19 57. Telex: 95005.

MADRID

Denominación: Curso de Español General

Organiza: Centro de Idiomas Sagasta, S.A. (CISSA).

Inicio y término: Del 11 de enero hasta el 25 de marzo de 1988.

Temario: Nivel Básico-Iniciación: Comprende el desarrollo de las funciones básicas de comunicación. Nivel Básico-Elemental: La programación es minuciosa y se completa con el estudio gramatical y funcional del idioma. Nivel Intermedio: Pretende desarrollar la expresión espontánea del alumno. Nivel Avanzado: Se compone de corrección gramatical, expresión natural y fluida, y cultura española.

Otras actividades: Visitas programadas a museos, exposiciones y actos de interés cultural y/o lingüístico. Excursiones opcionales de interés cultural a La Mancha, Avila, Segovia, Toledo, El Escorial, La Sierra, Cuéncia, Granada, Sevilla, Costa del Sol... Cineforums quincenalmente.

Inscripción: Número de plazas: 60.
Máximo de alumnos por clase: 6.
Total de horas lectivas: Alternativa "A" (20 horas/semana): 240. Alternativa "B" (30 horas/semana): 360.
Derechos económicos: Alternativa "A": 60.000 pts/mes. Alternativa "B": 90.000 pts/mes.
Edad mínima de inscripción: 18 años.
Titulaciones previas exigidas: No se exigen titulaciones previas.



Nivel de conocimientos de español: Pueden inscribirse alumnos de todos los niveles.

Horarios: Alternativa "A": De 09.00 a 13.00 horas. Alternativa "B": De 09.00 a 13.00 y de 15.00 a 17.00 horas.

Certificados o Diplomas que pueden obtenerse: Certificado del Centro de Idiomas. Diplomas: El curso prepara para los exámenes de la Escuela Oficial de Idiomas y de la Cámara Oficial de Comercio e Industria.

Alojamiento: En familias, pensiones, hostales y hoteles de todas las categorías. En habitación individual o doble y en régimen de media pensión o pensión completa.

Información: CISSA. Sagasta, 27 - 3.º Izda. 28004 Madrid. Teléf.: 341.446 69 79/73/82.

Denominación: **Cursos de Lengua y Civilización Españolas**

Organiza: Centro de Estudios Hispánicos Antonio de Nebrija.

Inicio y término: Del 7 de enero al 27 de marzo.

Temario: Cursos de Gramática Española y Conversación (7 niveles), Civilización (4 niveles), Historia, Arte, Literatura y Comentario de texto (para los niveles intermedio 2 y avanzados).

Otras actividades: Conferencias, teatro, cine, visitas a museos y ciudades de interés histórico y artístico.

Inscripción: No existe coste adicional de matrícula. Número de plazas: 250. Máximo de alumnos por clase: 10.

Total de horas lectivas: Flexible de 3 a 18 horas por semana. Derechos económicos: 26.500 pts. mensuales (60 horas); 6.200 pts. mensuales (8 horas). Edad mínima de inscripción: 16 años. Titulaciones previas exigidas: No se exige titulación previa. Nivel de conocimientos de español: De principiantes a avanzados.

Horarios: Mañana y/o tarde.

Certificados o Diplomas que pueden obtenerse: Certificado Centro de Estudios Hispánicos Antonio de Nebrija. Diploma Centro de Estudios Hispánicos Antonio de Nebrija.

Alojamiento: Familias españolas. Residencias universitarias. Apartamentos y hoteles.

Información: Centro de Estudios Hispánicos Antonio de Nebrija. Zurbano, 41. 28010 Madrid. Teléf.: 419 59 72.



Denominación:	Curso de Lengua y Cultura Españolas (Principiantes, Intermedio, Avanzado)	Nivel de conocimientos de español: No son precisos, de principiantes a avanzados.
Organiza:	Linguacenter - Madrid.	Horarios: De 08.00 a 21.00 horas, de lunes a viernes.
Inicio y término:	Los cursos comienzan el primer día de cada mes (enero, febrero, marzo), para los niveles: Elemental, medio, superior. Duración: Un mes (los alumnos pueden matricularse por 1, 2 ó más meses).	Certificados o Diplomas que pueden obtenerse: Certificado de Linguacenter y Diploma de Linguacenter, previo examen.
Temario:	Grupos establecidos según el nivel de cada alumno. Cursos adaptados a cada grupo: 4 horas ó 6 horas diarias. Estudio de la sintáxis y morfología españolas apoyado con materiales didácticos muy actuales, aplicación práctica, fonética y conversación - ampliación de vocabulario y expresiones basado en textos literarios y periodísticos. Métodos audiovisuales.	Alojamiento: En familias españolas en régimen de media pensión ó pensión completa. En habitaciones individuales o dobles, o compartiendo piso con estudiantes españoles.
Otras actividades:	Coloquios sobre temas de actualidad: Literatura, cine y teatro españoles, visitas a museos y monumentos. Excursiones a lugares de interés cultural dirigidas por profesores del centro.	Información: Linguacenter. Caracas, 10. 1.º Dcha. 28010 Madrid. Teléfs.: 419 16 16 y 410 40 63.
Inscripción:	Número de plazas: Ilimitadas. Máximo de alumnos por clase: 6. Total de horas lectivas: 20 ó 30 horas semanales. Derechos económicos: Curso de 20 horas por semana: 44.000 pts/mes. Curso de 30 horas por semana: 68.000 pts/mes. Edad mínima de inscripción: 16 años. Titulaciones previas exigidas: No se exige titulación previa.	



Denominación: **Curso Regular de Español para Extranjeros**

Alojamiento: En familias nativas, hoteles de diferente categoría y Residencia universitaria.

Organiza: International House, Madrid.

Información: International House.
Zurbano, 8. 28010 Madrid.
Teléf.: (91) 410 13 14.

Inicio y término: Del 7 de enero al 31 de marzo de 1987.

Temario: Seis niveles de Lengua. Los objetivos didácticos en cada nivel se orientan a potenciar y facilitar a los alumnos su comprensión y expresión del español, siguiendo las tendencias más actuales en la enseñanza comunicativa.

Otras actividades: Proyección de vídeos (películas, programas de TV). Visitas a centros culturales y museos. Excursiones. Clases especiales sobre Literatura, Arte español, panorama político. Fiestas.

Inscripción: Número de plazas: 74.
Máximo de alumnos por clase: 8.
Total de horas lectivas: Cada curso dura 11-12 semanas con 45 horas de clase por trimestre.
Derechos económicos: 24.200 pts. por trimestre.
Edad mínima de inscripción: 16 años.
Titulaciones previas exigidas: Ninguna.
Nivel de conocimientos de español: Todos los niveles desde principiantes hasta avanzados.

Horarios: De mañana y tarde.

Certificados o Diplomas que pueden obtenerse:

Certificado de Conocimiento de Lengua de International House, al término de cada curso.

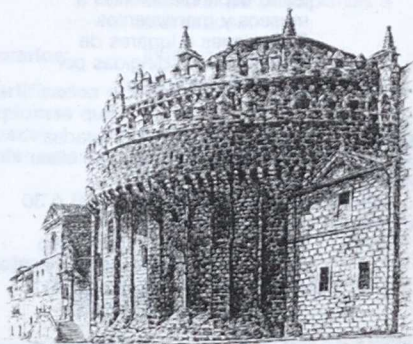

Denominación:	Curso de Lengua y Civilización Españolas "Intensivo"	examen). Certificado y Diploma de la Cámara de Comercio de Madrid (diciembre y mayo). Escuela Oficial de Idiomas (mayo).
Organiza:	Estudio Internacional Sempere.	
Inicio y término:	Principiantes: 5 de enero, 2 de febrero, 2 y 30 de marzo, 7 de diciembre. Intermedios y avanzados: Cualquier lunes. Duración: 2, 3, 6, 8 y 12 semanas.	Alojamiento: En familias seleccionadas; Hostal; Hotel; Apartamentos.
Temario:	Gramática y Composición. Lectura y Conversación. Conferencias de Cultura Española. Español Comercial.	Información: E.I.S. Castelló, 50. 28001 Madrid. Teléf.: 275 40 25.
Otras actividades:	Excursiones, Conferencias, visitas a Museos, Instituciones y Centros Históricos; Vídeos.	
Inscripción:	Rellenar el formulario y enviar el 15% del importe del curso. Número de plazas: 150. Máximo de alumnos por clase: 8/9. Total de horas lectivas: 20. Derechos económicos: (Materiales incluidos, sin alojamiento), 2 semanas: 32.000 pts. 3 semanas: 38.500 pts. 4 semanas: 47.000 pts. (a partir de 4 semanas, precios regresivos). Edad mínima de inscripción: 16 años. Titulaciones previas exigidas: Ninguna. Nivel de conocimientos de español: Principiantes, Intermedio I, Intermedio II, Avanzado I, Avanzado II y Superior.	
Horarios:	De 0900 1300 horas.	
Certificados o Diplomas que pueden obtenerse:	Certificado de Asistencia. Diploma de E.I.S. (previo	



Denominación: **Curso de Lengua y Civilización Españolas. "Grupo 5"**

Organiza: Estudio Internacional Sampere.

Inicio y término: Principiantes: 5 de enero, 2 de febrero, 2 y 30 de marzo, 7 de diciembre. Intermedios y avanzados: Cualquier lunes.
Duración: 2, 3, 4, 6, 8 y 12 semanas.

Temario: Gramática y Composición.
Lectura y Conversación.
Conferencias de Cultura Española. Español Comercial.

Otras actividades: Excursiones; Conferencias; Visitas a Museos, Instituciones y Centros Históricos; Vídeos.

Inscripción: Rellenar el formulario y enviar el 15% del importe del curso.
Número de plazas: 150
Máximo de alumnos por clase: 8/9.
Total de horas lectivas: 30.
Derechos económicos: (Materiales incluidos. Sin alojamiento). 2 semanas: 32.000 pts. 3 semanas: 38.500 pts. 4 semanas: 47.000 pts. (a partir de 4 semanas, precios regresivos).
Edad mínima de inscripción: 16 años.
Titulaciones previas exigidas: Ninguna.
Nivel de conocimientos de español: Principiantes, Intermedio I, Intermedio II, Avanzado I, Avanzado II y Superior.

Horarios: De 09,00 a 13,00 y de 15,00 a 17,00 horas.

Certificados o Diplomas que pueden obtenerse:

Certificado de Asistencia.

Diploma de E.I.S. (previo examen). Certificado y Diploma de la Cámara de Comercio de Madrid (diciembre y mayo). Escuela Oficial de Idiomas (mayo).

Alojamiento: En familias seleccionadas; Hostal; Hotel; Apartamentos.

Información: En E.I.S. Castelló, 50. 28001 Madrid. Teléf.: 275 40 25. Tlx.: 46080 EISA E.



Denominación: **Curso de Lengua y Cultura Españolas.**

De 16.00 a 18.00 horas, de lunes a viernes.

Organiza: Institutos Mangold, S.A., de los Centros Europeos de Lenguas y Cultura, Eurocentres.

Certificados o Diplomas que pueden obtenerse:

Certificado de aptitud y, previo examen, diplomas Mangold, en todos los niveles.

Patrocina: Fundación benéfico-docente internacional "Centros Europeos de Lenguas y Cultura, Eurocentres".

Alojamiento:

En casas particulares, en régimen de media pensión (desayuno y almuerzo) en habitación individual.

Inicio y término: Del 4 al 30 de enero de 1988. 4 semanas.

Información:

En España: Institutos Mangold, S.A./Eurocentro
Rambla de Cataluña, 16.
08007 Barcelona, Tel. 301 25 39.
Gran Vía, 32 2.º
28013 Madrid, Tel. 222 83 00,
Télex: 22847 EUROCE E
En el Extranjero: Eurocentres,
Seestrasse 247, CH-8038
Zurich (Suiza), Tel. 482 50 40.
Télex: 815250 ESBZ CH.

Temario: 10 horas, gramática y comprensión auditiva; 5 horas, expresión y comprensión escritas; 5 horas, expresión oral. Total: 20 horas a la semana del programa de Lengua General, más 4 horas semanales a elegir entre comercio-economía, cultura y clases adicionales de Lengua. Por las tardes, 2 horas diarias de estudio individual dirigido por un profesor.

Observaciones:

El precio de escuela comprende todos los gastos de enseñanza, incluyendo libros y cuadernos y no comprende los gastos de las visitas y excursiones, que son facultativas.

Otras actividades: Visitas y excursiones dirigidas por profesores del Centro.

Inscripción: Rellenar boletín de inscripción. Número de plazas: 72. Máximo de alumnos por clase: 16. Derechos económicos: Escolaridad: Pts. 60.000. Escolaridad y alojamiento: Pts. 105.920. Edad mínima de inscripción: 16 años cumplidos. Titulaciones previas exigidas: No se exige titulación previa. Nivel de conocimientos de español: Principiantes a avanzado.

Horarios: De 09.00 a 12.00 horas, de lunes a viernes.
De 13.00 a 14.00 horas, de lunes a jueves.



Denominación: **Curso de Lengua y Cultura Españolas.**

Organiza: Institutos Mangold, S.A., de los Centros Europeos de Lenguas y Cultura, Eurocentres.

Patrocina: Fundación benéfico-docente internacional "Centros Europeos de Lenguas y Cultura, Eurocentres".

Inicio y término: Del 4 de enero hasta el 26 de marzo de 1988. 12 semanas.

Temario: 10 horas, gramática y comprensión auditiva; 5 horas, expresión y comprensión escritas; 5 horas, expresión oral. Total: 20 horas a la semana, más de 5 a 10 horas semanales de lengua especializada entre: comercio-economía, cultura y ciencia-técnica. Por las tardes, programa especial complementario (cine, conferencias, charlas, etc.) y estudio individual dirigido por un profesor.

Otras actividades: Visitas y excursiones dirigidas por profesores del Centro.

Inscripción: Rellenar boletín de inscripción. Número de plazas: 90. Máximo de alumnos por clase: 16. Derechos económicos: Escolaridad: Pts. 168.000. Escolaridad y alojamiento: Pts. 305.760. Edad mínima de inscripción: 16 años cumplidos. Titulaciones previas exigidas: No se exige titulación previa. Nivel de conocimientos de español: Principiantes a avanzado.

Horarios: De 09,00 a 12,00 horas, de lunes a viernes.

De 13,00 a 14,00 horas, de lunes a jueves.

De 16,00 a 18,00 horas, de lunes a viernes.

Certificados o Diplomas que pueden obtenerse:

Certificado de aptitud y, previo examen, diploma Sociedad Cervantina, de Lengua, en todos los niveles, y de Español comercial y de Literatura española, en el nivel superior; diploma Eurocentres, de Lengua y Cultura en el nivel superior, certificado Eurocentres, en los niveles elemental e intermedio.

Alojamiento: En casas particulares, en régimen de media pensión (desayuno y almuerzo) en habitación individual.

Información: En España: Institutos Mangold, S.A./Eurocentro Rambla de Cataluña, 16. 08007 Barcelona, Tel. 301 25 39. Gran Vía, 32 2º - 28013 Madrid, Tel. 222 83 00, Télex: 22847 EUROCE E. En el Extranjero: Eurocentres, Seestrasse 247, CH-8038 Zurich (Suiza), Tel. 482 50 40. Télex: 815250 ESBZ CH.

Observaciones: El precio de escuela comprende todos los gastos de enseñanza, incluyendo libros y cuadernos y no comprende los gastos de las visitas y excursiones, que son facultativas.



- Denominación:** **Curso de Lengua y Cultura Españolas**
- Organiza:** Institutos Mangold, S.A., de los Centros Europeos de Lenguas y Cultura, Eurocentres.
- Patrocina:** Fundación benéfico-docente internacional "Centros Europeos de Lenguas y Cultura, Eurocentres".
- Inicio y término:** Del 1 de febrero hasta el 27 de febrero de 1988. 4 semanas.
- Temario:** 10 horas, gramática y comprensión auditiva; 5 horas, expresión y comprensión escritas; 5 horas, expresión oral. Total: 20 horas a la semana del programa de Lengua General, más 4 horas semanales a elegir entre comercio-economía, cultura y clases adicionales de lengua. Por las tardes, 2 horas diarias de estudio individual dirigido por un profesor.
- Otras actividades:** Visitas y excursiones dirigidas por profesores del Centro.
- Inscripción:** Rellenar boletín de inscripción. Número de plazas: 72. Máximo de alumnos por clase: 16. Derechos económicos: Escolaridad: Pts. 60.000. Escolaridad y alojamiento: Pts. 105.920. Edad mínima de inscripción: 16 años cumplidos. Titulaciones previas exigidas: No se exige titulación previa. Nivel de conocimientos de español: Elemental a avanzado.
- Horarios:** De 09.00 a 12.00 horas, de lunes a viernes. De 13.00 a 14.00 horas, de lunes a jueves.
- De 16.00 a 18.00 horas, de lunes a viernes.
- Certificados o Diplomas que pueden obtenerse:** Certificado de aptitud y, previo examen, diploma Mangold, en todos los niveles.
- Alojamiento:** En casas particulares, en régimen de media pensión (desayuno y almuerzo) en habitación individual.
- Información:** En España: Institutos Mangold, S.A./Eurocentro Rambla de Cataluña, 16. 08007 Barcelona, Tel. 301 25 39. Gran Vía, 32 2º. 28013 Madrid. Tel. 222 83 00, Télex: 22847 EUROC E. En el Extranjero: EUROCENTRES, Seestrasse 247, CH-8038 Zurich (Suiza), Tel. 482 50 40. Télex: 815250 ESBZ CH.
- Observaciones:** El precio de escuela comprende todos los gastos de enseñanza, incluyendo libros y cuadernos y no comprende los gastos de las visitas y excursiones, que son facultativas.



- Denominación:** **Curso de Lengua y Cultura Españolas**
- De 1600 a 1800 horas, de lunes a viernes.
- Organiza:** Institutos Mangold, S.A., de los Centros Europeos de Lenguas y Cultura, Eurocentres.
- Certificados o Diplomas que pueden obtenerse:** Certificado de aptitud y, previo examen, diploma Mangold, en todos los niveles.
- Patrocina:** Fundación benéfico-docente internacional "Centros Europeos de Lenguas y Cultura, Eurocentres".
- Alojamiento:** En casas particulares, en régimen de media pensión (desayuno y almuerzo) en habitación individual.
- Inicio y término:** Del 29 de febrero hasta el 26 de marzo de 1988. 4 semanas.
- Temario:** 10 horas, gramática y comprensión auditiva; 5 horas, expresión y comprensión escritas; 5 horas, expresión oral. Total: 20 horas a la semana del programa de Lengua General, más 4 horas semanales a elegir entre comercio-economía, cultura y clases adicionales de Lengua. Por las tardes, 2 horas diarias de estudio individual dirigido por un profesor.
- Información:** En España: Institutos Mangold, S.A./Eurocentro
Rambla de Cataluña, 16
08007 Barcelona, Tel. 301 25 39.
Gran Vía, 32 2.º
28013 Madrid, Tel. 222 83 00,
Télex: 22847 EUROCE E
En el Extranjero:
EUROCENTRES, Seestrasse
247, CH-8038 Zurich (Suiza),
Tel. 482 50 40. Télex: 815250
ESBZ CH.
- Otras actividades:** Visitas y excursiones dirigidas por profesores del Centro.
- Observaciones:** El precio de escuela comprende todos los gastos de enseñanza, incluyendo libros y cuadernos y no comprende los gastos de las visitas y excursiones, que son facultativas.
- Inscripción:** Rellenar boletín de inscripción.
Número de plazas: 72
Máximo de alumnos por clase: 16.
Derechos económicos:
Escolaridad: Pts. 60.000.
Escolaridad y alojamiento: Pts. 105.920.
Edad mínima de inscripción: 16 años cumplidos.
Titulaciones previas exigidas: No se exige titulación previa.
Nivel de conocimientos de español: Elemental a avanzado.
- Horarios:** De 09.00 a 12.00 horas, de lunes a viernes.
De 13.00 a 14.00 horas, de lunes a jueves.



Denominación: **Curso de Invierno de Lengua Española**

Organiza: Dinámica - Academia de Idiomas.

Inicio y término: Del 1 al 30 de enero de 1987. Del 1 al final de febrero de 1987. Del 1 al 30 de marzo de 1987.

Temario: Clases de Gramática Española, Lengua y Cultura (tres niveles: elemental, intermedio y superior). Literatura española. Análisis y Comentario de textos. Arte, Historia, Música. Temas de actualidad: Economía, Política Internacional, Periodismo, Temas Monográficos, etc. Impartido todo ello por profesores titulados.

Otras actividades: Formación en Arte, Cultura y Humanidades españolas: Historia, Literatura, Música popular, etc., a través de visitas-estudio a Museos, Palacios, Teatros, Charlas y Conferencias, canciones, en compañía de un profesor cualificado en cada materia.

Inscripción: Número de plazas: Grupos reducidos de un máximo de 5 alumnos por clase. Máximo de alumnos por clase: 5. Total de horas lectivas: 20 horas de clase a la semana, de lunes a viernes por las mañanas; más clases complementarias. Derechos económicos: S. Fr. 2.200 incluyendo todos los servicios (ver observaciones). Edad mínima de inscripción: 16 años. Titulaciones previas exigidas: No se exigen titulaciones previas.

Nivel de conocimientos de español: No se exigen conocimientos de español. Se inicia el Curso con un test básico de la Lengua.

Horarios: De 09.00 de la mañana a 13.00 horas de la tarde (por la tarde, clases complementarias y actividades culturales).

Certificados o Diplomas que pueden obtenerse: La Academia otorga el Certificado en función del nivel adquirido por el alumno.

Alojamiento: En casas españolas previamente seleccionadas. En habitación individual. Si prefieren alojarse en un hotel, la diferencia del costo sera pagada por el estudiante.

Información: Dinámica. Francisco Silvela, 21. Apdo. de Correos 50976. 28028 Madrid. Teléf.: 401 75 22.



Denominación: Lengua y Cultura Españolas.

de nivel para determinar los conocimientos del alumno.

Organiza: Fundación Ponce de León.

Inicio y término: Del 11 de enero al 29 de abril de 1988.

Temario: Es un curso comunicativo de español orientado a que el alumno aprenda tanto a desenvolverse en la vida diaria de la sociedad española actual como a conocerla y comprenderla mejor. Cada nivel consta de distintos bloques de conversación, gramática y referencias culturales ajustadas a las necesidades y al nivel del alumno.

Horarios: Mañanas: 15 h/semanales; 10 h/semanales; 7 1/2 h/semanales; 5 h/semanales. Tardes: 3 h/semanales (martes-jueves) sólo avanzados.

Certificados o Diplomas que pueden obtenerse:

Diploma de la Fundación Ponce de León. Certificado de asistencia con resultados obtenidos. Créditos universitarios USA en colaboración con Alma College.

Otras actividades: Salidas a lugares de interés artístico y cultural (excursiones a ciudades, visitas a museos, paseos didácticos por Madrid, etc.) Proyección de películas. Organización de actos culturales (conferencias, exposiciones, recitales, degustaciones de gastronomía y cata de vinos españoles).

Alojamiento: En familias españolas. En apartamentos.

Información: En todas las Embajadas, Delegaciones Culturales y Oficinas de Turismo de España en el extranjero y directamente en la Fundación Ponce de León. Lagasca, 16. 28001 Madrid.

Inscripción: Máximo de alumnos por clase: 12.
Total de horas lectivas: 225.
Derechos económicos: 6 semanas-horas por semana:
15 h: 47.500 pts. 7 1/2 h: 25.500 pts. 3 h: 10.400 pts.
10 h: 33.200. 5 h: 17.200 pts.
Edad mínima de inscripción: 16 años (excepto permiso especial dirección).
Titulaciones previas exigidas: Ninguna.
Nivel de conocimientos de español: No se exige ningún conocimiento previo del idioma, está dividido en niveles desde principiantes a avanzados. Se hará un examen

Observaciones: Cada nivel consta de 30 horas lectivas. Por lo tanto es posible matricularse por períodos de 30 horas. Cada mes se abren clases de principiantes. No obstante, sólo se considerará crédito universitario a los alumnos que se matriculen en un curso completo (15 semanas).



Denominación: **Curso Audiovisual de Invierno**

Nivel alcanzado.

Organiza: Nueva Escuela.

Alojamiento: En familias o en hostales familiares.

Inicio y término: Del 4 de enero al 28 de marzo de 1987.

Información: Departamento de Español, Nueva Escuela, Pedro Muguruza, 1. 28036 Madrid.

Temario: Vida y diálogos de España. El idioma a nivel coloquial. La comunicación oral y escrita, basada en el "Nivel Umbral" del Consejo de Europa. Las estructuras del idioma siempre en una situación real.

Otras actividades: El Tutor del Curso realiza actividades culturales con los alumnos, dentro del rico contexto cultural que a diario hay en Madrid. Visitas a las ciudades históricas cercanas a Madrid: El Escorial, Aranjuez, Segovia y Toledo.

Inscripción: Inscripción previa en el curso. Número de plazas: 18 alumnos en el Curso. Máximo de alumnos por clase: 6 alumnos por Curso. Total de horas lectivas: Opción a) 9 horas semanales. Opción b) 6 horas semanales. Derechos económicos: Inscripción: 3.000 pts. Escolaridad, Opción a) 81.000 pts. Opción b) 54.000 pts. Edad mínima de inscripción: 18 años. Titulaciones previas exigidas: Ninguna. Todos los alumnos realizan un test al inscribirse. Nivel de conocimientos de español: Depende del Nivel del Curso. Niveles I, II y III.

Horarios: De 10.00 a 13.00 horas, mañanas.

Certificados o Diplomas que pueden obtenerse: Diploma de suficiencia en el

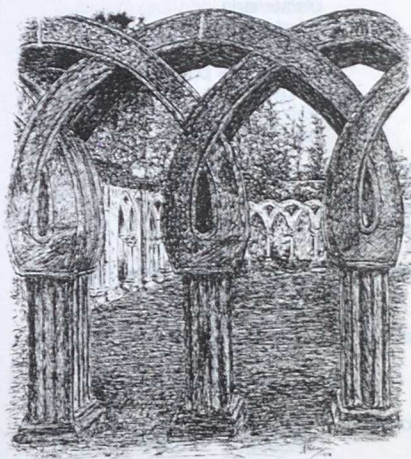

LAS PALMAS DE GRAN CANARIA

54. E-35003 Las Palmas de Gran Canaria. Teléf.: (3428) 37 19 57. Telex: 95005.

Denominación: Cursos Intensivos de Español para Extranjeros

Organiza: Gran Canaria School of Languages.

Inicio y término: Principiantes: El primer lunes de enero. Medios, avanzados o privados: En cualquier día del año.

Temario: Enseñanza total del idioma: Comprender, hablar, escribir, gramática.

Otras actividades: Visitas semanales a museos, teatro, folklore y una excursión semanal.

Inscripción: Inscribirse con un mes de antelación.
Número de plazas: Ilimitado.
Máximo de alumnos por clase: 12.
Total de horas lectivas: 20 por semana.
Derechos económicos: 7.000 pts/semana.
Edad mínima de inscripción: 16 años.
Titulaciones previas exigidas: Ninguna.
Nivel de conocimientos de español: Ninguno.

Horarios: De 09.00 a 13.00 horas.

Certificados o Diplomas que pueden obtenerse: Español Grado Medio. Español Grado Superior.

Alojamiento: En familias, apartamentos u hotel o residencia de la escuela para estudiantes.

Información: Gran Canaria. School of Languages. Tomás Morales,



PLAYA DEL INGLES (Gran Canaria)

Denominación: **Curso Intensivo de Español de Invierno (Principiantes, nivel Medio y Avanzado)**

Organiza: Inlingua Idiomas.

Inicio y término: Principiantes: Del 4 de enero hasta el 29 de enero de 1988 (4 semanas). Nivel medio: Del 1 de febrero al 26 de febrero de 1988. Nivel avanzado: Del 29 de febrero al 25 de marzo de 1988.

Temario: Estudio de la Gramática española. Vocabulario coloquial y especializado (avanzados). Fraseología y modismos. Comentario de textos. Fonética y Ortografía. Diálogos de uso común. Ejercicios de comprensión y de redacción. Vídeo y cassettes complementarios.

Otras actividades: Coloquios sobre la actualidad: Arte, Política, Música de la región, etc. Asistencia e información detallada sobre todos aquellos actos que tengan lugar en la ciudad durante el Curso. Programa y discusión sobre cine español.

Inscripción: Número de plazas: Ilimitado. Máximo de alumnos por clase: 6.
Total de horas lectivas:
Derechos económicos: Precios por semana: 11.000 pts. (15 horas/semana).
Edad mínima de inscripción: 18 años (previa consulta 16 años).
Titulaciones previas exigidas: Ninguna.
Nivel de conocimientos de español: El primer día los

alumnos pasan un test de clasificación para precisar su nivel de conocimientos de español.

Horarios: De 09.00 a 12.00 horas, de lunes a viernes.

Certificados o Diplomas que pueden obtenerse: Certificado Asistencia. Diploma Inlingua (1.800 pts. de derechos de examen).

Alojamiento: Preferiblemente organizado por los propios alumnos. Hoteles, pensiones o apartamentos, a petición en Secretaría.

Información: En las escuelas Inlingua en cualquier país o, directamente, en nuestra Secretaría en: Inlingua Idiomas. Edificio Mercurio, Torre II, 1-A. Avenida de Tirajana. Playa del Inglés. (Gran Canaria) Teléf.: 76 33 61.



SALAMANCA

- Denominación:** **Curso de Semana Santa** **Información:** Idiomas Castilla. C/ del Sol, 9,
2.º 37002 Salamanca. Teléf.:
(923) 21 74 35.
- Organiza:** Idiomas Castilla
- Inicio y término:** Para 10 días: Del 12 al 22 de marzo. Para 12 días: Del 12 al 24 de marzo.
- Temario:** 18 ó 24 clases de Lengua y Cultura Españolas según niveles.
- Otras actividades:** 2 excursiones de día completo a poblaciones de interés turístico. Visitas a monumentos de Salamanca. "Capea".
- Inscripción:** Número de plazas: 150.
Máximo de alumnos por clase: 15.
Total de horas lectivas: 18 ó 24.
Derechos económicos: 33.000 pts para 10 días. 37.500 pts. para 12 días.
Edad mínima de inscripción: 14 años.
Titulaciones previas exigidas: Ninguna.
Nivel de conocimientos de español: A partir de iniciados hasta muy avanzados.
- Horarios:** Clases por la mañana.
Actividades Culturales y recreativas por la tarde.
- Certificados o Diplomas que pueden obtenerse:** Diploma del Centro con indicación del nivel de aprovechamiento del alumno.
Certificados especiales a los alumnos que lo soliciten.
- Alojamiento:** En familias españolas seleccionadas donde no habrá más estudiantes del idioma materno del cursillista.



Denominación: Curso de Navidad.

Organiza: Colegio de Estudios Hispánicos.

Inicio y término: Cursos especiales de vacaciones, 1 al 19 de diciembre de 1987.

Temario: 4 horas diarias de clase: 2 horas de Gramática Española Teórico-Práctica (formas y usos de los tiempos verbales; ser y estar; las preposiciones; perífrasis verbales; etc. según los niveles); 1 hora de Comprensión oral y escrita (textos y artículos periodísticos y literarios; cassettes; vídeos); 1 hora de conversación (coloquios, debates y diálogos sobre temas de actualidad y de interés general, elegidos y presentados por los alumnos).

Otras actividades: Visita turística a Salamanca. Deportes. Excursiones (La Alberca, Toledo, Segovia...). Proyección de películas, recitales de poesía y música; conferencias y debates. Fiestas de bienvenida y despedida. Cursos Opativos (Gramática, Conversación, Literatura, Historia) y Complementarios (Folklore y Tradiciones populares, Guitarra, Idiomas modernos).

Inscripción: Número de plazas: Ilimitado. Máximo de alumnos por clase: 16 alumnos por grupo. Total de horas lectivas: 60 horas de clase por curso. Derechos económicos: 19.000 Pts. Edad mínima de inscripción: 16 años. Titulaciones previas exigidas: Ninguna. Nivel de conocimientos de español: Todos los niveles.

Horarios: Sesiones de mañana (9 a 14 horas) y/o tarde (14 a 21 horas).

Certificados o Diplomas que pueden obtenerse:

Certificado de Asistencia. Certificado de Asistencia y aprovechamiento. Diploma del Colegio de Estudios Hispánicos.

Alojamiento: El alumno puede elegir entre las siguientes modalidades:
A) Familia española (incluye tres comidas diarias):
— Habitación individual:
2 semanas: 18.500 Pts.;
4 semanas: 33.600 Pts.
— Habitación doble:
2 semanas: 17.000 Pts.;
4 semanas: 30.800 Pts.
B) Habitaciones con derecho a cocina y Residencias del C.E.H.: — Habitación individual: 2 semanas: 10.000 Pts.; 4 semanas: 15.000 Pts.
— Habitación doble:
2 semanas: 8.000 Pts.;
4 semanas: 12.500 Pts.
— Habitación triple:
4 semanas: 10.500 Pts.
C) Residencia Universitaria (incluye tres comidas diarias): (sólo para Cursos Anuales o de Verano). — Habitación individual: 2 semanas: 21.000 Pts.; 4 semanas: 34.000 Pts.
— Habitación doble:
2 semanas: 18.500 Pts.;
4 semanas: 31.000 Pts.

Información: Embajadas, Consulados y Oficinas de Turismo de España y en los departamentos de Español de las Universidades. De forma particular en la Secretaría del Colegio de Estudios Hispánicos. C/ Bordadores, 1 37002 Salamanca 28013 Madrid, Tel. (923) 21 48 37 y 21 56 07.



Denominación: Curso de Año Nuevo.

horas) y/o tarde (14 a 21 horas).

Organiza: Colegio de Estudios Hispánicos.

Inicio y término: Cursos especiales de vacaciones. Del 8 al 30 de enero de 1987

Certificados o Diplomas que pueden obtenerse:

Certificado de asistencia.
Certificado de Asistencia y Aprovechamiento. Diploma del Colegio de Estudios Hispánicos.

Temario: 4 horas diarias de clase: 2 horas de Gramática Española Teórico-Práctica (formas y usos de los tiempos verbales; ser y estar; las preposiciones; perífrasis verbales; etc. según los niveles); 1 hora de Comprensión oral y escrita (textos y artículos periodísticos y literarios; cassettes; sobre temas de actualidad y de interés general, elegidos y presentados por los alumnos).

Alojamiento:

El alumno puede elegir entre las siguientes modalidades:
A) Familia española (incluye tres comidas diarias):
— Habitación individual:
2 semanas: 18.500 Pts;
4 semanas: 33.600 Pts.
— Habitación doble:
2 semanas: 17.000 Pts;
4 semanas: 30.800 Pts.
B) Habitaciones con derecho a cocina y Residencias del C.E.H.: — Habitación individual: 2 semanas: 10.000 Pts.; 4 semanas: 15.000 Pts.
— Habitación doble:
2 semanas: 8.000 Pts;
4 semanas: 12.500 Pts.
— Habitación triple:
4 semanas: 10.500 Pts.
C) Residencia universitaria (incluye tres comidas diarias): (sólo para Cursos Anuales o de Verano). — Habitación individual: 2 semanas: 21.000 Pts.; 4 semanas: 34.000 Pts.
— Habitación doble:
2 semanas: 18.500 Pts.;
4 semanas: 31.000 Pts.

Otras actividades:

Visita turística a Salamanca.
Deportes. Excursiones (La Alberca, Toledo, Segovia...).
Proyección de películas,
recitales de poesía y música;
conferencias y debates. Fiestas de bienvenida y despedida.
Cursos Optativos (Gramática, Conversación, Literatura, Historia) y Complementarios (Folklore y Tradiciones populares, Guitarra, Idiomas modernos).

Inscripción: Número de plazas: Ilimitado.
Máximo de alumnos por clase: 16 alumnos por grupo.
Total de horas lectivas: 60 horas de clase por curso.
Derechos económicos: 19.500 Pts.
Edad mínima de inscripción: 16 años.
Titulaciones previas exigidas: Ninguna.
Nivel de conocimientos de español: Todos los niveles.

Información:

Embajadas, Consulados y Oficinas de Turismo de España y en los Departamentos de Español de las Universidades. De forma particular en la Secretaría del Colegio de Estudios Hispánicos:
C/ Bordadores, 1,
37002 Salamanca;
Tfo. (923) 21 48 37 y 21 56 07

Horarios: Sesiones de mañana (9 a 14



Denominación: **Curso Trimestral de Invierno de Lengua y Cultura Españolas.**

Organiza: Colegio de Estudios Hispánicos.

Inicio y término: Del 8 de enero al 28 de marzo de 1987.

Temario: 3 horas diarias de clase: 2 horas de Gramática Teórico-Práctica (Formas y usos de los tiempos verbales, ... según los diferentes niveles y el progreso del Curso); 1 hora de Cultura y Civilización Españolas (Literatura Española; Historia de Arte; Historia de España; Geografía de España).

Otras actividades: Visita turística a Salamanca. Deportes. Excursiones (La Alberca, Toledo, Segovia...). Proyección de películas, recitales de poesía y música; conferencias y debates. Fiestas de bienvenida y despedida. Cursos Opativos (Gramática, Conversación, Literatura, Historia) y Complementarios (Folklore y Tradiciones populares, Guitarra, Idiomas modernos)

Inscripción: Número de plazas: Ilimitado. Máximo de alumnos por clase: 16 alumnos por grupo. Total de horas lectivas: 170 horas por curso aproximadamente. Derechos económicos: 34.000 Pts. Edad mínima de inscripción: 16 años. Titulaciones previas exigidas: Ninguna. Nivel de conocimientos de español: Elemental, Intermedio, Avanzado. Los alumnos que no posean ningún conocimiento de la Lengua Española

deberán, durante el primer mes, realizar el Curso Especial de Principiantes.

Horarios: Sesiones de la mañana (9 a 14 horas) y/o tarde (14 a 21 horas).

Certificados o Diplomas que pueden obtenerse: Certificado de Asistencia. Certificado de Asistencia y Aprovechamiento. Diploma del Colegio de Estudios Hispánicos.

Alojamiento: El alumno puede elegir entre las siguientes modalidades:
A) Familia española (incluye tres comidas diarias):
— Habitación individual:
2 semanas: 18.500 Pts.;
4 semanas: 33.600 Pts.
— Habitación doble:
2 semanas: 17.000 Pts.;
4 semanas: 30.800 Pts.
B) Habitaciones con derecho a cocina y Residencias del C.E.H.: — Habitación individual: 2 semanas: 10.000 Pts.; 4 semanas: 15.000 Pts.
— Habitación doble:
2 semanas: 8.000 Pts.;
4 semanas: 12.500 Pts.
— Habitación triple:
4 semanas: 10.500 Pts.
C) Residencia universitaria (incluye tres comidas diarias): (sólo para Cursos Anuales o de Verano). — Habitación individual: 2 semanas: 21.000 Pts.; 4 semanas: 34.000 Pts.
— Habitación doble:
2 semanas: 18.500 Pts.;
4 semanas: 31.000 Pts.

Información: Embajadas, Consulados y Oficinas de turismo de España y en los Departamentos de Español de las Universidades. De forma particular en la Secretaría del Colegio de Estudios Hispánicos:



C/ Bordadores, 1
37002 Salamanca;
Tfo. (923) 21 48 37 y 21 56 07

VALENCIA

Denominación: **Curso de Lengua y Literatura Españolas**

Organiza: Hispania Universalitas.

Inicio y término: Del 2 de enero al 28 de febrero.

Temario: Dificultades más comunes en Gramática, Refranes y Cultismos, Composiciones, Generación del 98, Generación del 27, Novela Contemporánea.

Otras actividades: Visitas a museos y lugares típicos valencianos, proyección de películas, debates de actualidad, información sobre actos culturales y exposiciones que se realicen en la ciudad y sobre los deportes que se pueden practicar. Reuniones con estudiantes españoles, excursiones facultativas.

Inscripción: Número de plazas: 50.
Máximo de alumnos por clase: 10.
Total de horas lectivas: 20 semanales.
Derechos económicos:
Matrícula: 2.000 Pts.
2 semanas: 18.000 Pts.;
3 semanas: 26.500 Pts.;
4 semanas: 34.500 Pts.;
8 semanas: 67.000 Pts.
Edad mínima de inscripción: 14 años.
Titulaciones previas exigidas: Ninguna.
Nivel de conocimientos de español: Grado Medio como mínimo.

Horarios: 4 horas diarias de lunes a viernes.

Certificados o Diplomas que pueden obtenerse:

Certificado de Asistencia y Aprovechamiento.



Alojamiento: En familia o en Residencia de estudiantes. Precio por día:
Residencia: Completa, 1.600;
Media, 1.250; Habitación, 850.
Familia: Completa, 1.500;
Media, 1.200; Habitación, 750.
Información sobre apartamentos y hoteles.

Información: Hispania Universalitas. Santa Teresa, 6, 5ª 46001 Valencia. En Embajadas y Consulados españoles en el extranjero.

Observaciones: El precio del curso incluye los gastos de enseñanza y material didáctico.

Denominación: **Curso de Español "Fiesta de Fallas"**

Organiza: Hispania Universalitas.

Inicio y término: Del 1 al 30 de marzo.

Temario: Gramática, Vocabulario, Conversación, Dictado, Lectura, Redacciones. Por las tardes se estudia y participa en los actos falleros.
Adaptado a 3 niveles:
Elemental, Medio y Superior.

Otras actividades:

Visitas a museos y lugares típicos valencianos, charlas informativas sobre la evolución de las "Fallas", debates de actualidad, Asistencia a Cabalgatas, Mascletás y Fuegos artificiales. Información sobre actos culturales y exposiciones que se realicen en la ciudad y sobre los deportes que se pueden practicar. Reuniones con españoles y excursiones facultativas.

Inscripción: Número de plazas: 50.
Máximo de alumnos por clase: 10.
Total de horas lectivas: 20 semanales.
Derechos económicos:
Matrícula: 2.000 pts.;
2 semanas: 18.000 pts.;
3 semanas: 26.500 pts.;
4 semanas: 34.500 pts.
Edad mínima de inscripción: 18 años.
Titulaciones previas exigidas: Ninguna.
Nivel de conocimientos de español: Ninguno.

Horarios: 4 horas diarias de lunes a viernes.

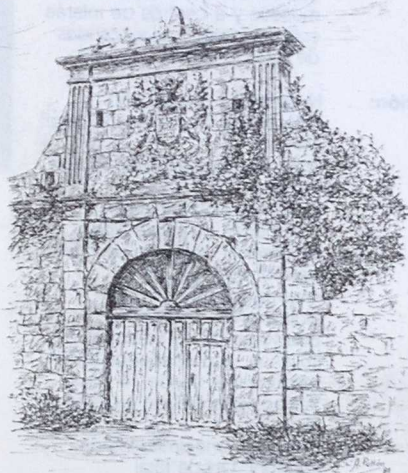

Certificados o Diplomas que pueden obtenerse:

Certificado de Asistencia y Aprovechamiento.

Alojamiento:

En familia o en Residencia de estudiantes. Precio diario:
Residencia: Completa, 1.600;
Media, 1.250; Habitación, 850.
Familia: Completa, 1.500;
Media, 1.200; Habitación, 750.
Información sobre apartamentos y hoteles.

Información:

Hispania Universalitas. Santa Teresa, 6, 5ª 46001 Valencia. En Embajadas y Consulados de España en el extranjero.

Observaciones:

El precio del curso incluye los gastos de enseñanza y material didáctico.

Denominación: **Curso Intensivo de Lengua y Cultura Española**

Organiza:

C.I.L.C.E. Centro Internacional de Lengua y Cultura Española.

Patrocina:

Caja de Ahorros de Valencia. Universidad de Valencia.

Inicio y término:

Del 11 de enero al 28 de marzo de 1987.

Temario:

Estructuras gramaticales, ejercicios prácticos, conversación, comprensión oral, vocabulario, composición, cultura española. Cursos especiales de español comercial. Cursos privados "persona-persona". Estancias sin cursos para grupos. Cursos con temario especial para grupos.

Otras actividades:

Inscripción:

Excursiones, charlas (sobre toros, banca, vinos, prensa...), proyección semanal de películas y reuniones con estudiantes españoles, visitas a museos y a centros de interés cultural, asistencia a corridas de toros y teatro.

Número de plazas: 250.
Máximo de alumnos por clase: 14.
Total de horas lectivas: 20 por semana.
Derechos económicos:
4 semanas de curso más alojamiento, régimen de media pensión: 83.542 pts.
4 semanas de curso sin alojamiento: 42.339 pts.
Edad mínima de inscripción: 16 años. Acompañados de un responsable desde 14 años.
Titulaciones previas exigidas: Ninguna.
Nivel de conocimientos de español: Desde total



principiante hasta nivel superior.

Horarios: De 09.00 a 13.00 horas, de lunes a viernes.

Certificados o Diplomas que pueden obtenerse:

Certificado de Asistencia y Diploma de Cilce para los niveles superiores.

Alojamiento: En familias cuidadosamente seleccionadas, en régimen de media pensión o pensión completa.

Información: C.I.L.C.E. Bordadores, 10, 46001 Valencia. Teléf.: 331 04 63. Telex: 63140 CIL.

Observaciones: Todos los meses comienza un curso con 4 niveles (elemental, medio, medio superior y superior). Los alumnos pueden inscribirse a partir de un curso de 4 semanas. Para conocer fechas, etc., solicitar el folleto.

Denominación: **Curso Intensivo de Invierno (de nivel Principiantes)**

Organiza: Idiomas inlingua.

Patrocina: Sociedad Internacional de Escuelas inlingua, S.A.

Inicio y término: Primer y tercer lunes de los meses de enero, febrero y marzo. Con conocimientos previos, cualquier lunes del mes.

Temario: El alumno aprende a expresarse oralmente y por escrito en los temas más usuales de la vida. Estudio de la gramática española hasta los pasados. Programa de vídeo complementario. Diálogos de uso común. Fonética.

Otras actividades: Cine, música, coloquios, conferencias (en la escuela). Hay una persona que se ocupa de informar detalladamente sobre aquellas actividades que tengan lugar en la ciudad durante la estancia de los alumnos.

Inscripción: Número de plazas: Ilimitado
Máximo de alumnos por clase: 8.
Total de horas lectivas: 20 horas semanales, de lunes a viernes.
Derechos económicos: Precio por semana: 10.500 pts., que incluyen el material y la inscripción. Reserva mínima: 2 semanas.
Edad mínima de inscripción: 16 años (casos especiales, previa consulta).
Titulaciones previas exigidas: Ninguna.
Nivel de conocimientos de español: No son precisos. Si el



	alumno ya tiene conocimientos deberá pasar un test de clasificación el primer día de clase, en función del cual se incorpora al grupo.	Denominación:	Curso Intensivo de Invierno (de nivel Intermedio)
Horarios:	Normalmente, de 09.00 a 13.00 horas, de lunes a viernes. En casos excepcionales se imparten también clases por las tardes.	Organiza:	idiomas inlingua.
Certificados o Diplomas que pueden obtenerse:	Certificado de Asistencia (gratis). Diploma Internacional inlingua (3.500 pts. derechos ex.)	Patrocina:	Sociedad Internacional de Escuelas inlingua, S.A.
Alojamiento:	En familias españolas, media pensión, habitación individual. Precio por semana: 13.200 pts. Si el alumno lo desea, la escuela inlingua se ocupará de reservarle un hotel o una pensión.	Inicio y término:	Cualquier lunes de los meses de enero, febrero, marzo.
Información:	En su propio país, en cualquier escuela inlingua o directamente en nuestro secretariado: inlingua idiomas. Ribera, 13, 46002 Valencia. Teléf.: (96) 352 97 73. Telex: 62425 INLV E.	Temario:	Estudio completo de la gramática española. Análisis y comentario de textos. Vocabulario especializado. Ejercicios de redacción y composición. Introducción del lenguaje literario y periodístico. Programa de vídeo complementario.
		Otras actividades:	Cine, música, coloquios, conferencias (en la escuela). Hay una persona que se ocupa de informar detalladamente sobre aquellas actividades que tengan lugar en la ciudad durante la estancia de los alumnos.
		Inscripción:	Número de plazas: Ilimitado Máximo de alumnos por clase: 8. Total de horas lectivas: 20 horas semanales, de lunes a viernes. Derechos económicos: Precio por semana: 10.500 pts., que incluyen el material y la inscripción. Reserva mínima: 2 semanas. Edad mínima de inscripción: 16 años (casos especiales, previa consulta). Titulaciones previas exigidas: Ninguna. Nivel de conocimientos de español: No son precisos. Si el alumno ya tiene conocimientos deberá pasar un test de clasificación el primer día de



clase, en función del cual se incorpora al grupo.

Horarios: Normalmente, de 09.00 a 13.00 horas, de lunes a viernes. En casos excepcionales se imparten también clases por las tardes.

Certificados o Diplomas que pueden obtenerse: Certificado de Asistencia (gratis). Diploma internacional inlingua (3.500 pts. derechos ex.)

Alojamiento: En familias españolas, media pensión, habitación individual. Precio por semana: 13.200 pts. Si el alumno lo desea, la escuela inlingua se ocupará de reservarle un hotel o una pensión.

Información: En su propio país, en cualquier escuela inlingua o directamente en nuestro secretariado: inlingua idiomas. Ribera, 13. 46002 Valencia. Teléf.: (96) 352 97 73. Telex: 62425 INLV E.

Denominación: **Curso Intensivo de Invierno (de nivel Avanzado)**

Organiza: idiomas inlingua.

Patrocina: Sociedad Internacional de Escuelas inlingua, S.A.

Inicio y término: Cualquier lunes de enero, febrero y marzo.

Temario: Profundización de la gramática española. Modismos, fraseología. El idioma de la literatura. Lectura y comentario de autores contemporáneos. Comentario de textos. Lenguaje comercial (optativo). Generalidades sobre la geografía y la historia de España e Hispanoamérica. Lectura y comentarios de prensa.

Otras actividades: Cine, música, coloquios, conferencias (en la escuela). Hay una persona que se ocupa de informar detalladamente sobre aquellas actividades que tengan lugar en la ciudad durante la estancia de los alumnos.

Inscripción: Número de plazas: Ilimitado
Máximo de alumnos por clase: 8.
Total de horas lectivas: 20 horas semanales, de lunes a viernes.
Derechos económicos: Precio por semana: 10.500 pts., que incluyen el material y la inscripción. Reserva mínima: 2 semanas.
Edad mínima de inscripción: 16 años (casos especiales, previa consulta).
Titulaciones previas exigidas: Ninguna.
Nivel de conocimientos de español: No son precisos. Si el



alumno ya tiene conocimientos deberá pasar un test de clasificación el primer día de clase, en función del cual se incorpora al grupo.

Horarios: Normalmente, de 09.00 a 13.00 horas, de lunes a viernes. En casos excepcionales se imparten también clases por las tardes.

Certificados o Diplomas que pueden obtenerse:

Certificado de Asistencia (gratis). Diploma intencional inlingua (3.500 pts. derechos ex.)

Alojamiento: En familias españolas, media pensión, habitación individual. Precio por semana: 13.200 pts. Si el alumno lo desea, la escuela inlingua se ocupará de reservar un hotel o una pensión.

Información: En su propio país, en cualquier escuela inlingua o directamente en nuestro secretariado: inlingua idiomas. Ribera, 13. 46002 Valencia. Teléf.: (96) 352 97 73. Telex: 62425 INLV E.



BARCELONA

Denominación: Cursos Intensivos

Organiza: Escuela Superior de Administración y Dirección de Empresas (ESADE).

Inicio y término: Normalmente el primer lunes de cada mes, con una duración de 4 semanas.

Temario: Lengua castellana a 3 niveles. El objetivo es llegar a una fluidez y precisión de comunicación suficientes para la vida cotidiana a profesional en países de habla castellana.

Otras actividades: En algunos cursos de tercer nivel se mantiene diálogo sobre temas de actualidad social española con profesionales.

Inscripción: Número de plazas: Ilimitado. Máximo de alumnos por clase: 14 (generalmente menos). Total de horas lectivas: 80 horas aprox. por curso y nivel. Derechos económicos: Verano 87: 53.600 ó 61.300 pts. según duración Curso 87-88: 68.000 pts. aprox., por curso. Edad mínima de inscripción: 17 años. Titulaciones previas exigidas: Ninguna. Nivel de conocimientos de español: No es preciso conocimiento previo del idioma.

Horarios: De 09.30 a 13.30 horas normalmente.

Certificados o Diplomas que pueden obtenerse: Certificado de Asistencia.

Alojamiento: Sobre demanda: en

Residencias Universitarias, pensiones de tipo familiar, hostales, hoteles, etc.

Información: En España: ESADE Idiomas. Avda. Pedralbes, 60-62. 08034 Barcelona. Tel. 203 64 04. En el extranjero: Delegados culturales de las Embajadas Españolas, Instituciones españolas.

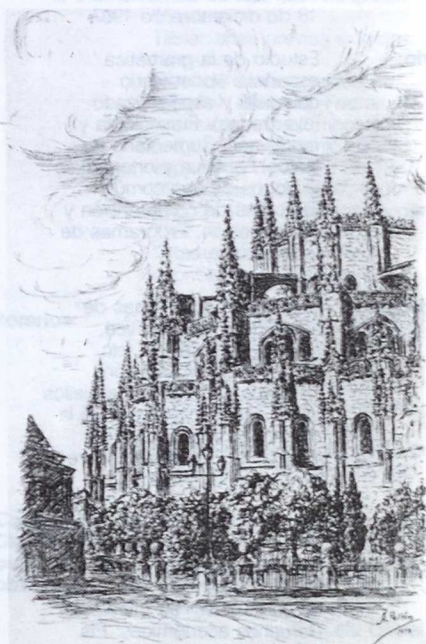

- Denominación:** **Curso de Español para Extranjeros (Principiantes, Intermedios, Avanzados y Muy Avanzados)**
- Organiza:** inlingua idiomas Barcelona.
- Inicio y término:** Del 19 de enero al 13 de febrero de 1987. Del 16 de febrero al 13 de marzo de 1987. Del 16 de marzo al 10 de abril de 1987. Del 13 de abril al 9 de mayo de 1987. Del 11 de mayo al 5 de junio de 1987. Del 9 de junio al 3 de julio de 1987. Del 6 al 31 de julio de 1987. Del 3 al 28 de agosto de 1987. Del 31 de agosto al 25 de septiembre de 1987. Del 28 de septiembre al 23 de octubre de 1987. Del 26 de octubre al 20 de noviembre de 1987. Del 23 de noviembre al 18 de diciembre de 1987.
- Horarios:** Lunes a jueves de 09.00 a 14.00 horas, viernes de 09.00 a 13.00 horas.
- Certificados o Diplomas que pueden obtenerse:** El Diploma "inlingua" (nivel "medio" después del nivel "C", "superior" después del nivel "D").
- Alojamiento:** En casas particulares, habitaciones individuales, precio para 4 semanas pts. 27.500, incluido desayuno.
- Temario:** Estudio de la gramática española. Vocabulario coloquial y especializado (avanzados). Fraseología y modismos. Comentario de textos. Fonética y ortografía. Diálogos de uso común. Ejercicios de comprensión y de redacción. Programas de vídeo auxiliares.
- Información:** inlingua idiomas. Rambla de Cataluña, 33, pral. 08007 Barcelona. Teléf.: 318 23 38 y 318 98 30.
- Otras actividades:** Coloquios sobre temas de actualidad, arte, política, música de la región, etc. Asistencia e información detallada sobre todos aquellos actos que tengan lugar en la ciudad durante el Curso. Programa y discusión sobre cine español. Vídeo.
- Inscripción:** Número de plazas: 66. Máximo de alumnos por clase: 11. Total de horas lectivas: 24 horas por semana (duración de cada clase: 50 minutos). Derechos económicos: Pts. 42.400 para 4 semanas.
- Edad mínima de inscripción: 18 años.
Titulaciones previas exigidas: Ninguna.
Nivel de conocimientos de español: Ninguno.

Denominación: **Curso de Español para Extranjeros**

Organiza: Eurolingua.

Patrocina: Ayuntamiento de Barcelona.
Departamento de Educación.

Inicio y término: 1987: Del 5 de al 30 de enero; del 2 al 27 de febrero; del 1 al 21 de marzo; del 29 de marzo al 2 de mayo; del 3 al 30 de mayo; del 31 de mayo al 27 de junio.
Cursos de Verano: Del 6 al 31 de julio; del 3 al 28 de agosto.
Septiembre: No hay cursos intensivos.
Del 4 al 31 de octubre; del 1 al 29 de noviembre; del 29 de noviembre al 23 de diciembre.
Clases particulares durante todo el año, inclusive el mes de septiembre, 1987.

Temario: Una hora diaria de gramática; morfología, sintaxis. Ejercicios sobre el subjuntivo, verbos ser y estar, preposiciones por, para y otras. Tiempos verbales. Dictados, traducciones, redacciones, etc.
Expresión oral: Temas expuestos por los alumnos bajo la dirección del profesor. Discusiones, conversación diaria sobre temas de interés común. Comentarios sobre temas de actualidad: Cine, cultura, costumbres españolas, deportes, vocabulario, modismos y refranes, coloquios, debates, juegos, etc.

Otras actividades: Visitas a museos, barrio gótico, obras de Gaudí, etc.

Inscripción: Remitir hoja de inscripción debidamente cumplimentada junto con la cantidad de 12.000 pts. por giro postal (no por banco) a:

Eurolingua. Prats de Molló, 6.
Junto Pza. Adrià.
08021 Barcelona. España.
Número de plazas: 65.
Máximo de alumnos por clase: 10/15.
Total de horas lectivas: En julio y agosto: 16 horas semanales. Resto del año: 20 horas semanales.
En julio y agosto: 16 horas semana más una excursión semanal. Total 3 excursiones en julio y 3 excursiones en agosto 1987.
Derechos económicos: (Materiales incluidos, sin alojamiento). En 1987:
1 semana, 10.280 pts.;
2 semanas, 20.560 pts.;
3 semanas, 30.840 pts.;
4 semanas: 36.000 pts.;
Libros: 1.400 pts.
Edad mínima de inscripción: 15 años.

Titulaciones previas exigidas: Ninguna.
Nivel de conocimientos de español: Ninguno. Fechas de admisión para alumnos sin ningún conocimiento de español: 5 de enero de 1987; 29 de marzo de 1987; 6 de julio de 1987; 3 de agosto de 1987; 4 de octubre de 1987.
Otras posibilidades: Pedir información a Eurolingua.

Horarios: De lunes a viernes y de 09.00 a 13.00 horas, con una pausa de 20 minutos. En julio y agosto, el mismo horario de clases en las que se incluye una excursión semanal a lugares de interés. Museo Dalí, Costa Brava, Montserrat, etc.

Certificados o Diplomas que pueden obtenerse: Todos los alumnos que hayan asistido regularmente a los cursos, reciben un Certificado de Asistencia, Diplomas: Diploma de Eurolingua, Diploma de la Escuela Oficial de Idiomas de Barcelona.

LAS PALMAS DE GRAN CANARIA

Alojamiento: Durante todo el año los estudiantes se alojan en familias minuciosamente seleccionadas por la Dirección de Eurolingua. En julio y agosto, en familias o en Residencias de Juventud, según el deseo del estudiante. Precio: 4 semanas de estudios y alojamiento a media pensión, 77.874 pts.

Información: Eurolingua. Prats de Molló, 6. Junto Pza. Adriano. 08021 Barcelona. España. Teléf.: 201 33 07. Telex: 51130 Code: 16-00300.

Observaciones: En diciembre 1987 se recuperarán 8 horas de clase. Las fechas arriba indicadas, son de principio de curso y los estudiantes pueden llegar un día antes del comienzo del curso.

Denominación: **Curso Intensivo de Español**

Organiza: inlingua idiomas.

Inicio y término: Todo el año. Todos los lunes. Principiantes cada primer lunes del mes.

Temario: Estudio de la Gramática española. Vocabulario coloquial y especializado (avanzados). Fraseología y modismos. Comentario de textos. Fonética y Ortografía. Diálogos de uso común. Ejercicio de comprensión y de redacción. Video y cassettes complementarios.

Otras actividades: Coloquios sobre temas de actualidad: Arte, política, música de la región, etc. Asistencia e información detallada sobre todos aquellos actos que tengan lugar en la ciudad durante el Curso. Programa y discursión sobre cine español.

Inscripción: Número de plazas: Ilimitado. Máximo de alumnos por clase: 6.
Total de horas lectivas: 15 horas semanales.
Derechos económicos: Precios por semana: 11.000 Ptas. (15 horas/semana).
Edad mínima de inscripción: 18 años (previa consulta 16 años).
Titulaciones previas exigidas: Ninguna
Nivel de conocimientos de español: El primer día los alumnos pasan un test de clasificación para precisar su nivel de conocimientos de español.

Horarios: De 09.00 a 12.00 horas, de lunes a viernes.

Certificados o Diplomas que pueden obtenerse: Certificado de Asistencia. Diploma inlingua (1.800 pts. de derechos de examen).

Alojamiento: En familias españolas. Habitación individual y desayuno, por semana: 9.000 pts. Media pensión: 15.500 pts.

Información: En las escuelas inlingua en cualquier país o, directamente, en nuestra Secretaría en: inlingua idiomas. Paseo Tomás Morales, 28 35003 Las Palmas de G.C. Teléf.: (928) 36 06 71.

Denominación: **Cursos Intensivos de Español para Extranjeros (clases privadas)**

Organiza: Gran Canaria School Of Languages.

Inicio y término: Principiantes, medios, avanzados: En cualquier día del año.

Temario: Enseñanza total del idioma: comprender, hablar, escribir, gramática.

Otras actividades: Visitas semanales a museos, teatro, folklore y una excursión semanal.

Inscripción: Inscribirse una semana antes. Número de plazas: Ilimitado. Máximo de alumnos por clase: 1.

Total de horas lectivas: Las que desee el alumno.

Derechos económicos: 2.000 pts/h.

Edad mínima de inscripción: 14 años.

Titulaciones previas exigidas: Ninguna.

Nivel de conocimientos de español: Ninguno.

Horarios: El que desee el alumno.

Certificados o Diplomas que pueden obtenerse: Grado Medio o Superior.

Alojamiento: En familias, residencia de la escuela o apartamentos.

Información: Gran Canaria. School Of Languages. Tomás Morales, 54. E-35003 Las Palmas de Gran Canaria. Tel. (3428) 37 19 57.

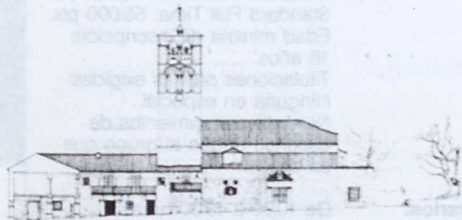

Denominación: Cursos Intensivos de Español para Extranjeros

Organiza: Gran Canaria School of Languages.

Inicio y término: Principiantes: El primer lunes de cada mes.
Medios, avanzados o privados. En cualquier día del año.

Temario: Enseñanza total del idioma: Comprender, hablar, escribir, gramática.

Otras actividades: Visitas semanales a museos, teatro, folklore y una excursión semanal.

Inscripción: Inscribirse con un mes de antelación.
Número de plazas: Ilimitado.
Máximo de alumnos por clase: 12.
Total de horas lectivas: 20 por semana.
Derechos económicos: 7.000 pts/h.
Edad mínima de inscripción: 16 años.
Titulaciones previas exigidas: Ninguna.
Nivel de conocimientos de español: Ninguno.

Horarios: De 09.00 a 13.00 horas.

Certificados o Diplomas que pueden obtenerse: Español Grado Medio. Español Grado Superior.

Alojamiento: En familias, apartamentos u hotel o residencia de la escuela para estudiantes.

Información: Gran Canaria School of Languages.
Tomás Morales, 54.
E-35003 Las Palmas de Gran Canaria.
Tel. (3428) 37 19 57.

MADRID

Denominación: Curso Standard Part Time, Curso Standard Full Time.

Organiza: Language Studies, S.A.

Inicio y término: 5 de enero, 2 de febrero, 2 de marzo, 6 de abril, 4 de mayo, 1 de junio, 29 de junio, 3 y 31 de agosto, 5 de octubre, 2 de noviembre, 30 de noviembre.

Temario: Estructuras gramaticales: Flexión y sintaxis.
Pronunciación y entonación.
Funciones prácticas: Nociones semánticas generales y específicas (vocabulario).
Capacidades: Comprensión oral y escrita, escritura y conversación.

Otras actividades: Visitas culturales organizadas, con profesor, en Madrid y alrededores. Conferencias y lecturas en el Centro sobre temas de actualidad.

Inscripción: Número de plazas: De 48 a 120 (según tipos de Curso).
Máximo de alumnos por clase: En grupos Standard, máximo 15 alumnos por clase.
Total de horas lectivas: Standard Part Time, 3 1/2 horas/día. Standard Full Time, 5 horas/día.
Derechos económicos: Precios de curso (4 semanas). Standard Part Time: 40.000 pts. Standard Full Time: 55.000 pts.
Edad mínima de inscripción: 16 años.
Titulaciones previas exigidas: Ninguna en especial.
Nivel de conocimientos de español: Según el grupo que se desee.

Horarios: De 10.00 a 13.30 horas
Standard Part Time. De 10.00 a

1330 y de 1500 a 1700 horas
Standard Full Time.

Denominación: Curso Grupo 5

**Certificados o
Diplomas que
pueden
obtenerse:**

Certificado Language Estudios
de nivel alcanzado.

Organiza:

Language Studies, S.A.

**Inicio y
término:**

5 de enero, 2 de febrero, 2 de
marzo, 6 de abril, 4 de mayo,
1 de junio, 29 de junio, 3 de
agosto, 31 de agosto, 5 de
octubre, 2 de noviembre, 30
de noviembre.

Alojamiento:

Familias seleccionadas. Hotel,
apartamento.

Información:

Language Estudios, S.A.
Luchana, 31. 28010 Madrid.
Teléf.: 446 22 99.

Temario:

Enfocado a necesidades
profesionales específicas:
Estructuras Gramaticales:
Flexión y sintáxis.
Pronunciación y entonación.
Funciones prácticas. Nociones
semánticas: Generales y
específicas (vocabulario).
Capacidades: Comprensión
oral y escrita, escritura y
conversación.

Otras

actividades:

Visitas culturales organizadas,
con profesor, en Madrid y
alrededores. Conferencias y
lecturas en el Centro sobre
temas de actualidad.

Inscripción:

Número de plazas: De 48 a
120 (según tipos de Curso).
Máximo de alumnos por clase:
En Grupo 5, máximo de 5
alumnos por clase.
Total de horas lectivas: 6 por
día.
Derechos económicos: 100.000
pts. por 4 semanas.
Edad mínima de inscripción:
18 años.
Titulaciones previas exigidas:
Ninguna.
Nivel de conocimientos de
español: Elemental.

Horarios:

De 0930 a 1330 horas y de
1500 a 1800 horas.

**Certificados o
Diplomas que
pueden
obtenerse:**

Certificado Language Estudios
de nivel alcanzado.

Alojamiento:	Familias seleccionadas. Hotel, apartamento.	Denominación:	Curso de Lengua, Cultura Y Civilización Hispánica
Información:	Language Studies, S.A. Luchana, 31. 28010 Madrid. Teléf.: 446 22 99.	Organiza:	Washington Institute.
		Inicio y término:	2 de marzo, 1 de abril, 1 de mayo, 1 de julio, 1 de julio, 3 de agosto y 1 de septiembre de 1987.
		Temario:	Lengua, Literatura, Geografía e Historia, Arte y Música. En 6 niveles de enseñanza.
		Otras actividades:	Charlas. Conferencias. Cine-Club. Seminarios. Excursiones. Encuentros con personalidades, y semanas de orientación didáctica y cultural.
		Inscripción:	Número de plazas: 40. Máximo de alumnos por clase: 10. Total de horas lectivas: 40 Derechos económicos: 20.000 pts/mes por alumno. Edad mínima de inscripción: 14 años. Titulaciones previas exigidas: Ninguna. Nivel de conocimientos de español: Existen 6 niveles. El primero parte de cero.
		Horarios:	De mañana o tarde, a elegir.
		Certificados o Diplomas que pueden obtenerse:	Certificado Internacional de Suficiencia y Proficiencia en Español como Lengua Extranjera.
		Alojamiento:	(No incluido en el precio.) En familias, hostales o residencias universitarias.
		Información:	Washington Institute. Att. Srta. Yvonne Fuentes. Juan Hurtado de Mendoza, 11. 28036 Madrid. Teléf.: (91) 250 18 58.

Denominación: **Curso de Redacción y Conversación I y II**

Organiza: Fundación Ponce de León.

Inicio y término: 2.º semestre 87: Del 3 de septiembre al 18 de diciembre.
1.º semestre 88: Del 11 de enero al 29 de abril.

Temario: Se imparten clases de conversación sobre diversos temas. Se asignan redacciones semanales orientadas a la consecución de un discurso lógico y razonado de la exposición de las ideas de los alumnos. Discusión de opiniones y corrección de errores en el idioma español.

Otras actividades: Salidas a lugares de interés artístico y cultural (excursiones a ciudades, visitas a museos, paseos didácticos por Madrid, etc.) Proyección de películas. Organización de actos culturales (conferencias, exposiciones, recitales, degustaciones de gastronomía y cata de vinos españoles).

Inscripción: Máximo de alumnos por clase: 12.
Total de horas lectivas: 45.
Derechos económicos:
6 semanas-horas por semana:
3 horas/semana: 10.600 pts.
Edad mínima de inscripción:
16 años (excepto permiso especial dirección).
Titulaciones previas exigidas:
Ninguna.
Nivel de conocimientos de español: Intermedio.

Horarios: Mañanas. 3 horas semanales.

Certificados o Diplomas que pueden obtenerse:

Diploma de la Fundación Ponce de León. Certificado de

Asistencia con resultados obtenidos. Créditos universitarios USA en colaboración con Alma College.

Alojamiento: En familias españolas y apartamentos.

Información: Todas las Embajadas, Delegaciones Culturales y Oficinas de Turismo de España en el extranjero y directamente a la Fundación Ponce de León, Lagasca 16, 28001 Madrid.

Denominación: **Curso de Temas Españoles**

Organiza: Fundación Ponce de León.

Inicio y término: Del 3 de septiembre al 18 de diciembre (2.º semestre 87).
Del 11 de enero al 29 de abril (1.º semestre 88).

Temario: Estudio y discusión de los movimientos y las tendencias que han influido en la sociedad española de nuestros días. Algunos temas serán: Franquismo y democracia, las mujeres en España (1960/68), intelectuales en el exilio y la movida madrileña.

Otras actividades: Salidas a lugares de interés artístico y cultural (excursiones a ciudades, visitas a museos, paseos didácticos por Madrid, etc.) Proyección de películas. Organización de actos culturales (conferencias, exposiciones, recitales, degustaciones de gastronomía y cata de vinos españoles).

Inscripción: Máximo de alumnos por clase: 12.
Total de horas lectivas: 45.
Derechos económicos: 6 semanas-horas por semana: 3 h/semana: 10.600 pts.
Edad mínima de inscripción: 16 años (excepto permiso especial dirección).
Titulaciones previas exigidas: Ninguna.
Nivel de conocimientos de español: Intermedio.

Horarios: Mañanas: 3 horas semanales.

Certificados o Diplomas que pueden obtenerse:

Diploma de la Fundación Ponce de León. Certificado de

Asistencia con resultados obtenidos. Créditos Universitarios USA en colaboración con Alma College.

Alojamiento: En familias españolas. En apartamentos.

Información: Todas las Embajadas, Delegaciones Culturales y Oficinas de Turismo de España en el extranjero y directamente en la Fundación Ponce de León, Lagasca 16, 28001 Madrid.

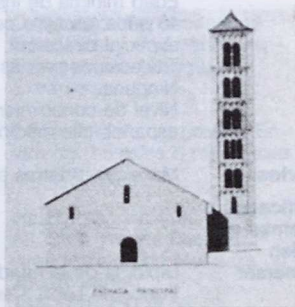

Denominación: **Curso de Actualidad Española**

Organiza: Fundación Ponce de León.

Inicio y término: 2.º semestre 87: Del 3 de septiembre al 18 de diciembre.
1.º semestre 88: Del 11 de enero al 29 de abril.

Temario: Estudio y discusión de temas de importancia política en la España de Hoy con la presencia de invitados para temas específicos. El temario incluye: La juventud española actual, España y el Mercado Común, El Terrorismo y las Autonomías.
Debido al carácter fundamentalmente práctico de este curso, se hace un especial énfasis en las actividades que implican una inmersión en la sociedad española (visitas a instituciones, entrevistas a la gente del entorno del estudiante, etc.)

Otras actividades: Salidas a lugares de interés artístico y cultural (excursiones a ciudades, visitas a museos, paseos didácticos por Madrid, etc.) Proyecciones de películas. Organización de actos culturales (conferencias, exposiciones, recitales, degustaciones de gastronomía y cata de vinos españoles).

Inscripción: Máximo de alumnos por clase: 12.
Total de horas lectivas: 45.
Derechos económicos: 10.600 pts. las 6 semanas.
Edad mínima de inscripción: 16 años (excepto permiso especial dirección).
Titulaciones previas exigidas: Ninguna.
Nivel de conocimientos de español: Intermedio (Nivel V).

Horarios: Mañanas: 3 horas semanales.

Certificados o Diplomas que pueden obtenerse:

Diploma de la Fundación Ponce de León. Certificado de asistencia con resultados obtenidos. Créditos universitarios USA en colaboración con Alma College.

Alojamiento: En familias españolas. En apartamentos.

Información: En todas las Embajadas, Delegaciones Culturales y Oficinas de Turismo de España en el extranjero, y directamente en la Fundación Ponce de León, Lagasca 16, 28001 Madrid.

Denominación:	Curso de Español Comercial	Alojamiento:	Con familias españolas. En apartamentos.
Organiza:	Fundación Ponce de León.	Información:	En todas las Embajadas, Delegaciones Culturales y Oficinas de Turismo de España en el extranjero, y directamente en la Fundación Ponce de León, Lagasca 16, 28001 Madrid.
Inicio y término:	2.º semestre 87: 3 de septiembre, 14 de octubre, 9 de noviembre. 1.º semestre 88: 11 de enero, 22 de febrero, 21 de marzo.		
Temario:	Introducción a los términos y fórmulas más frecuentes en el trato personal y la correspondencia del mundo de negocios.		
Otras actividades:	Salidas a lugares de interés artístico y cultural (excursiones a ciudades, visitas a museos, paseos didácticos por Madrid, etc.) Proyecciones de películas, Organización de actos culturales (conferencias, exposiciones, recitales; degustaciones de gastronomía y cata de vinos españoles).		
Inscripción:	Número de plazas: 12. Máximo de alumnos por clase: 12. Total de horas lectivas: 45. Derechos económicos: 16.600 pts. las 6 semanas. Edad mínima de inscripción: 16 años (excepto permiso especial dirección). Titulaciones previas exigidas: Ninguna. Nivel de conocimientos de español: Intermedio-Avanzado.		
Horarios:	Tardes: 3 horas semanales.		
Certificados o Diplomas que pueden obtenerse:	Diploma de la Fundación Ponce de León. Certificado de Asistencia con resultados obtenidos.		

Denominación: **Curso de Historia de España**

Información: En todas las Embajadas, Delegaciones Culturales y Oficinas de Turismo de España en el extranjero, y directamente en Fundación Ponce de León, Lagasca 16, 28001 Madrid.

Organiza: Fundación Ponce de León.

Inicio y término: 2º semestre 87: Del 3 de septiembre al 18 de diciembre.
1º semestre 88: Del 11 de enero al 29 de abril.

Temario: Historia de España desde la Edad Media hasta el siglo XX. Especial atención a la II República y a la Guerra Civil.

Otras actividades: Salidas a lugares de interés artístico y cultural (excursiones a ciudades, visitas a museos, paseos didácticos por Madrid, etc.) Proyecciones de películas. Organización de actos culturales (conferencias, exposiciones, recitales, degustaciones de gastronomía y cata de vinos españoles).

Inscripción: Máximo de alumnos por clase: 12.
Total de horas lectivas: 45.
Derechos económicos: 6 semanas-Horas por semana: 3 horas/sem: 10.600 pts.
Edad mínima de inscripción: 16 años (excepto permiso especial dirección).
Titulaciones previas exigidas: Ninguna.
Nivel de conocimientos de español: Intermedio (Nivel V).

Horarios: Mañanas: 3 horas semanales.

Certificados o Diplomas que pueden obtenerse: Diploma de la Fundación Ponce de León. Certificado de Asistencia con resultados obtenidos. 4 créditos USA de Alma College.

Alojamiento: En familias españolas. En apartamentos.

Denominación: **Curso de Literatura Española**

Organiza: Fundación Ponce de León.

Inicio y término: 2º semestre 87: Del 3 de septiembre al 18 de diciembre.
1.º semestre 88: Del 11 de enero al 29 de abril.

Temario: Panorama de la literatura española desde el Poema del Mio Cid hasta la literatura actual. La finalidad de este curso consiste en dotar al alumno de los conocimientos necesarios para realizar un comentario de texto basado en la localización del mismo en una época, mostrando las características generales de su autor y especialmente las del texto seleccionado.

Otras actividades: Salidas a lugares de interés artístico y cultural (excursiones a ciudades, visitas a museos, paseos didácticos por Madrid, etc.) Proyecciones de películas. Organización de actos culturales (conferencias, exposiciones, recitales, degustaciones de gastronomía y cata de vinos españoles).

Inscripción: Máximo de alumnos por clase: 12.
Total de horas lectivas: 45.
Derechos económicos:
6 semanas: Horas por semana: 3 h/semana: 10.600 pts.
Edad mínima de inscripción: 16 años (excepto permiso especial dirección).
Titulaciones previas exigidas: Ninguna.
Nivel de conocimientos de español: Intermedio.

Horarios: Mañanas: 3 horas semanales.

Certificados o Diplomas que pueden obtenerse:

Diploma de la Fundación Ponce de León. Certificado de Asistencia con resultados obtenidos. Créditos universitarios USA en colaboración con Alma College.

Alojamiento: En familias españolas. En apartamentos.

Información: En todas las Embajadas, Delegaciones Culturales y Oficinas de Turismo de España en el extranjero y directamente en la Fundación Ponce de León, Lagasca 16, 28001 Madrid.

Denominación: **Curso de Cuentos españoles**

Organiza: Fundación Ponce de León.

Inicio y término: 2.º semestre 87: 3 de septiembre, 14 de octubre, 9 de noviembre.
1.º semestre 88: 11 de enero, 22 de febrero, 21 de marzo.

Temario: Lectura y discusión de cuentos españoles. El curso está diseñado para adquirir vocabulario y permitir al estudiante de nivel principiante-intermedio conversar de un modo más estructurado mientras entra en contacto con autores españoles.

Otras actividades: Salidas a lugares de interés artístico y cultural (excursiones a ciudades, visitas a museos, paseos didácticos por Madrid, etc.) Proyección de películas. Organización de actos culturales (conferencias, exposiciones, recitales, degustaciones de gastronomía y cata de vinos españoles).

Inscripción: Máximo de alumnos por clase: 12.
Total de horas lectivas: 45.
Derechos económicos: 6 semanas: Horas por semana: 3 h/semana: 10.600 pts.
Edad mínima de inscripción: 16 años (excepto permiso especial dirección).
Titulaciones previas exigidas: Ninguna.
Nivel de conocimientos de español: Elemental-Intermedio.

Horarios: Mañanas: 3 horas semanales.

Certificados o Diplomas que pueden obtenerse:

Diploma de la Fundación

Ponce de León. Certificado de Asistencia con resultados obtenidos. Créditos universitarios USA en colaboración con Alma College.

Alojamiento: Con familias españolas. En apartamentos.

Información: Todas las Embajadas, Delegaciones Culturales y Oficinas de Turismo de España en el extranjero, y directamente en la Fundación Ponce de León, Lagasca 16, 28001 Madrid.

Denominación: **Curso Intensivo de Español para Extranjeros**

Organiza: International House, Madrid.

Inicio y término: Año 87: Duración de dos semanas. Fechas de comienzo de los cursos: 12 de enero, 26 de enero, 9 de febrero, 2 de marzo, 16 de marzo, 30 de marzo, 20 de abril, 4 de mayo, 18 de mayo, 1 de junio, 15 de junio, 6 de julio, 20 julio, 3 de agosto, 17 de agosto, 31 de agosto, 14 de septiembre, 5 de octubre, 19 de octubre, 2 de noviembre, 16 de noviembre, 7 de diciembre.

Temario: Ocho niveles de lengua. Los objetivos didácticos en cada nivel van orientados a potenciar y facilitar a los alumnos su comprensión y expresión del español, siguiendo las tendencias más recientes en la enseñanza comunicativa de lenguas.

Otras actividades: Proyección de vídeos (películas y programas de TV). Visitas a centros culturales y museos. Excursiones. Clases especiales sobre literatura, arte español, panorama político. Fiestas.

Inscripción: Número de plazas: 74.
Máximo de alumnos por clase: 10.
Total de horas lectivas: Cada curso dura 2 semanas con 30 horas de clase (3 diarias).
Derechos económicos: 17.000 pts.
Edad mínima de inscripción: 16 años.
Titulaciones previas exigidas: Ninguna.
Nivel de conocimientos de español: Todos los niveles,

desde principiantes hasta avanzados.

Horarios: De mañana y de tarde.

Certificados o Diplomas que pueden obtenerse: Certificado de conocimiento de lengua de International House al término de cada curso.

Alojamiento: En familias nativas, hoteles de diferente categoría y Residencia Universitaria.

Información: International House.
Zurbano, 8. 28010 Madrid.
Teléf.: (91) 410 13 14.

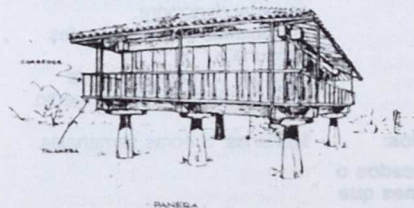

Denominación: **Curso Intensivo de Español**
(de todo el año para principiantes)

Organiza: inlingua idiomas - Madrid.

Inicio y término: Año 1987: 12 de enero, 19 de enero, 2 de febrero, 16 de febrero, 2 de marzo, 16 de marzo, 6 de abril, 20 de abril, 4 de mayo, 18 de mayo, 1 de junio, 15 de junio, 29 de junio, 6 de julio, 20 de julio, 3 de agosto, 17 de agosto, 31 de agosto, 7 de septiembre, 21 de septiembre, 5 de octubre, 19 de octubre, 2 de noviembre, 16 de noviembre, 30 de noviembre, 7 de diciembre.

Temario: Estudio de la gramática española. Vocabulario. Fonética y Ortografía. Diálogos. Lectura y ejercicios de textos fáciles. Ejercicios de comprensión.

Otras actividades: Coloquios sobre temas de actualidad, arte, música, etc. Debido a la gran actividad cultural en Madrid durante todo el año, un coordinador proporciona a los alumnos información detallada de dichas actividades. Programa y discusión sobre cine y teatro español.

Inscripción: Número de plazas: Ilimitado.
Máximo de alumnos por clase: 5.
Total de horas lectivas: 20 clases y 5 horas de laboratorio semanales.
Derechos económicos: 15.000 pts/semana.
Edad mínima de inscripción: 16 años.
Titulaciones previas exigidas: Ninguna.
Nivel de conocimientos de

español: Todos los niveles. El primer día los alumnos pasan un test de conocimientos y capacidad lingüística antes de ser incorporados a la clase adecuada.

Horarios: De 09.00 a 14.00 horas de lunes a viernes.

Certificados o Diplomas que pueden obtenerse: Certificado de Asistencia (gratuito). Diploma inlingua (sólo para alumnos muy adelantados) 1.500 pts. de derechos de examen.

Alojamiento: En familias españolas cuidadosamente seleccionadas. Precio por semana en habitación individual con desayuno: 7.500 pts. En media pensión: 12.650 pts. Si el alumno lo desea, la Escuela inlingua se ocupará de reservar un hotel o una pensión.

Información: En su propio país (seguro que existe una Escuela inlingua en su ciudad o muy cerca de ella).
En Madrid: idiomas inlingua. Arenal, 24. 28013 Madrid. Teléf.: 248 02 25 y 241 32 46.
En nuestra central: The International inlingua School of Languages. Waisenhausplatz, 28. 3011 Bern (Suiza). Teléf.: 220 633. Telex: 911508 INLB CH.

Denominación: **Curso Intensivo de Español**
(de todo el año intermedios)

Organiza: Inlingua Idiomas - Madrid.

Inicio y término: Año 1987: 12 de enero, 19 de enero, 2 de febrero, 16 de febrero, 2 de marzo, 16 de marzo, 6 de abril, 20 de abril, 4 de mayo, 18 de mayo, 1 de junio, 15 de junio, 29 de junio, 6 de julio, 20 de julio, 3 de agosto, 17 de agosto, 31 de agosto, 7 de septiembre, 21 de septiembre, 5 de octubre, 19 de octubre, 2 de noviembre, 16 de noviembre, 30 de noviembre, 7 de diciembre.

Temario: Estudio de la gramática española, subjuntivo y condicional. Vocabulario coloquial. Fraseología y modismos. Comentario de textos. Fonética y Ortografía. Diálogos. Lectura y comentarios de textos. Ejercicios de comprensión y redacción.

Otras actividades: Coloquios sobre temas de actualidad, arte, música, etc. Debido a la gran actividad cultural en Madrid durante todo el año, un coordinador proporciona a los alumnos información detallada de dichas actividades. Programa y discusión sobre cine y teatro español.

Inscripción: Número de plazas: Ilimitado. Máximo de alumnos por clase: 5 alumnos. Total de horas lectivas: 20 clases y 5 horas de laboratorio semanales. Derechos económicos: 15.000 Pts./semana. Edad mínima de inscripción: 16 años.

Titulaciones previas exigidas: Ninguna.

Nivel de conocimientos de español: Todos los niveles. El primer día los alumnos pasan un test de conocimientos y capacidad lingüística antes de ser incorporados a la clase adecuada.

Horarios: De 09.00 a 14.00 horas de lunes a viernes.

Certificados o Diplomas que pueden obtenerse:

Certificado de Asistencia (gratuito). Diploma inlingua (sólo para alumnos muy adelantados) 1.500 Pts. de derecho de exámen.

Alojamiento: En familias españolas cuidadosamente seleccionadas. Precio por semana en habitación individual con desayuno: 7.500 Pts. En media pensión: 12.650 Pts. Si el alumno lo desea, la Escuela Inlingua se ocupará de reservarle un hotel o una pensión.

Información: En su propio país (seguro que existe una Escuela inlingua en su ciudad o muy cerca de ella). En Madrid: Idiomas Inlingua: C/ Arenal, 24, 28013 Madrid. Tel. 248 02 25 / 241 32 46 141 3246. En nuestra Central: The International Inlingue School of Languages. Waisenhausplatz, 28 - 3011 BERN (Suiza). Tel. 220 633. Telex. 911 508 INLB CH

Denominación: **Curso Intensivo de Español**
(de todo el año avanzado)

Organiza: Inlingua Idiomas - Madrid.

Inicio y término: Año 1987: 12 de enero, 19 de enero, 2 de febrero, 16 de febrero, 2 de marzo, 16 de marzo, 6 de abril, 20 de abril, 4 de mayo, 18 de mayo, 1 de junio, 15 de junio, 29 de junio, 6 de julio, 20 de julio, 3 de agosto, 17 de agosto, 31 de agosto, 7 de septiembre, 21 de septiembre, 5 de octubre, 19 de octubre, 2 de noviembre, 16 de noviembre, 30 de noviembre, 7 de diciembre.

Temario: Estudio de la gramática española. Vocabulario coloquial y especializado. Fraseología y modismos. Comentario de textos. Fonética y Ortografía. Diálogos. Lenguaje Comercial (optativo). Generalidades sobre Historia y Literatura. Lectura y comentario de prensa. Ejercicios de comprensión y redacción. Diálogos especiales sobre actualidad.

Otras actividades: Coloquios sobre temas de actualidad, arte, música, etc. Debido a la gran actividad cultural en Madrid durante todo el año, un coordinador proporciona a los alumnos información detallada de dichas actividades. Programa y discusión sobre cine y teatro español.

Inscripción: Número de plazas: Ilimitado. Máximo de alumnos por clase: 5 alumnos. Total de horas lectivas: 20 clases y 5 horas laboratorio semanales. Derechos económicos: 15

Pts./semana.
Edad mínima de inscripción: 16 años.
Titulaciones previas exigidas: Ninguna.
Nivel de conocimientos de español: Todos los niveles. El primer día los alumnos pasan un test de conocimientos y capacidad lingüística antes de ser incorporados a la clase adecuada.

Horarios: De 09.00 a 14.00 horas de lunes a viernes.

Certificados o Diplomas que pueden obtenerse: Certificado de asistencia (gratuito). Diploma inlingua (sólo para alumnos muy adelantados) 1.500 Pts. de derechos de exámen.

Alojamiento: En familias españolas cuidadosamente seleccionadas. Precio por semana en habitación individual con desayuno: 7.500 Pts. En media pensión: 12.650 Pts. Si el alumno lo desea, la Escuela Inlingua se ocupará de reservarle un hotel o una pensión.

Información: En su propio país (seguro que existe una Escuela inlingua en su ciudad o muy cerca de ella).
En Madrid: Idiomas Inlingua: c/ Arenal, 24 - 28013 Madrid - Tel. 248 02 25 / 241 32 46
En nuestra central: The International Inlingua School of Languages: Waisenhausplatz, 28 - 3011 BERN (Suiza) Tel. 220 633. Telex. 911 508 INLB CH.

Denominación:	Curso Intensivo de Español para Extranjeros	Nivel de conocimientos de español: No se exigen conocimientos de español. Se inicia el Curso con un Test Básico de conocimiento de la lengua.
Organiza:	Dinámica - Academia de Idiomas.	
Inicio y término:	El día 1.º de cada mes comienzan nuevos cursos de uno, dos o tres meses de duración.	Horarios: De 09.00 a 13.00. (Por la tarde clases complementarias y actividades culturales).
Temario:	Clases de Gramática española. Análisis y Comentario de textos, Traducción. Estilística. Redacción Comercial. Conversación: Temas de actualidad tanto de Historia como de arte, política, etc. Impartidas por profesores titulados y complementadas con equipo audiovisual. Tres niveles: elemental, intermedio y superior.	Certificados o Diplomas que pueden obtenerse: La Academia otorga el Certificado en función del nivel adquirido por el alumno.
Otras actividades:	Clases complementarias de arte, literatura, economía, música popular, etc., ilustradas con vistas a Museos y otros lugares de interés; excursiones a ciudades y centros de interés artístico, histórico y cultural.	Alojamiento: En casas españolas previamente seleccionadas. En habitación individual. Si prefieren alojarse en hotel, la diferencia del costo será pagada por el estudiante.
Inscripción:	Máximo de alumnos por clase: 5. Total de horas lectivas: 20 horas de clase a la semana, de lunes a viernes por las mañanas; más clases complementarias. Derechos económicos: S.Fr. 2.200 incluyendo todos los servicios: Toda la actividad académica, cultural, turística, folklórica, excursiones, entradas a Museos, etc. así como el alojamiento y dos comidas diarias (excepto domingos y festivos). Edad mínima de inscripción: 16 años. Titulaciones previas exigidas: No se exige titulación previa.	Información: Dinámica. Francisco Silvela, 21 - Apdo de Correos 50976. 28028 Madrid. Tel. 401 75 22. Telex. 43 955 DADI-E

Denominación: Cursos Generales de Español.

Alojamiento: No se ofrece

Organiza: Iberlengua.

Información: Iberlengua, S.A.
Torpedero Tucumán, 26
28016 Madrid SPAIN
Telf. 458 82 57. Telex. 46485
CNFO E (Bellido).

Inicio y término: Cualquier día de la semana de lunes a viernes en días alternos o diariamente durante todo el año.

Temario: Practica de gramática, léxico y fonética a todos los niveles. Las clases son básicamente orales con un enfoque comunicativo. La cultura se estudia en el contexto.

Otras actividades: Visitas a museos, monumentos y lugares de interés cultural en Madrid y sus alrededores dependiendo del número de participantes.

Inscripción: Número de plazas: 28.
Máximo de alumnos por clase: 7.
Total de horas lectivas: de 3 a 6 horas semanales.
Derechos económicos: 3 horas semanales: 7.000 Pts mes. 4 horas semanales: 10.000 Pts. mes, 6 horas semanales: 14.000 Pts. Derechos de inscripción: 2.000 Pts (incluye material).
Edad mínima de inscripción: 16 años.
Titulaciones previas exigidas: Ninguna.
Nivel de conocimientos de español: Ninguna.

Horarios: De 09:00 a 14:00 y de 16:00 a 21:00 horas, de lunes a viernes.

Certificados o Diplomas que pueden obtenerse:

Certificado de Asistencia y nivel obtenido.

Denominación: **Curso de Inmersión Total.**

Alojamiento: En familia y con pensión completa.

Organiza: Iberlengua.

Información: Iberlengua, S.A.
Torpedero Tucumán, 26
28016 Madrid SPAIN
Tel. 458 82 57. Telex 46485
CNFO E (Bellido)

Inicio y término: El primer día hábil de cada mes comienzan cursos de 4, 3 y 2 semanas.

Temario: Práctica intensiva de gramática, léxico y fonética españolas de acuerdo con las necesidades del estudiante. Introducción al español coloquial y a la vida española: Instituciones, economía, comercio, etc.

Otras actividades: Visita a museos y lugares típicos y de interés turístico de la capital y sus alrededores. Las visitas fuera de Madrid son optativas.

Información: Número de plazas: 6
Máximo de alumnos por clase: 1 ó 2.
Total de horas lectivas: de 30 a 40.
Derechos económicos:
30 horas x semana,
4 semanas: 318.500 Pts.
3 semanas: 238.875 Pts.,
2 semanas: 159.250 Pts.
40 horas x semana,
4 semanas: 386.000 Pts.
3 semanas: 289.500 Pts.,
2 semanas: 173.000 Pts.
Edad mínima de inscripción:
17 años.
Titulaciones previas exigidas:
Ninguna.
Nivel de conocimientos de español: Ninguno.

Horarios: De 09.00 a 16.00 horas.

Certificados o Diplomas que pueden obtenerse:

Certificado de Asistencia y nivel obtenido a final del curso.

Denominación: **Curso Intensivo de Español para Extranjeros.**

Organiza: Iberlengua.

Inicio y término: El primer día hábil de cada mes comienzan cursos de uno, dos o tres meses (confirmar fechas de antemano).

Temario: Práctica intensiva de gramática, léxico y fonética españolas en los tres niveles de elemental, intermedio y superior. Conversación e introducción a la vida y costumbres de España.

Otras actividades: Visitas a museos, monumentos y lugares de interés. Excursiones a ciudades artísticas según el número de participantes.

Inscripción: Número de plazas: 18.
Número máximo de alumnos por clase: 6.
Total de horas lectivas: 20 semanales, 25 semanales.
Derechos económicos: 20 horas semanales: 115.000 Pts. mes, 25 horas semanales: 125.000 Pts mes (estos precios incluyen todos los gastos de enseñanza y alojamiento).
Edad mínima de inscripción: 16 años.
Titulaciones previas exigidas: No se exigen titulaciones previas.
Nivel de conocimientos de español: No se exigen conocimientos de español. El curso se inicia con un test para determinar el nivel del alumno.

Horarios: De 09.00 de la mañana a 13.00 horas.

Certificados o Diplomas que pueden obtenerse:

Certificado de asistencia y nivel obtenido al final de curso.

Alojamiento: Con familias españolas escogidas en régimen de pensión completa. Si se prefiere el alojamiento en hotel se abonará la diferencia.

Información: Iberlengua, S.A.
Torpedero Tucumán, 26
28016 Madrid SPAIN
Tel. 458 82 57. Telex. 46485
CNFO E (Bellido)

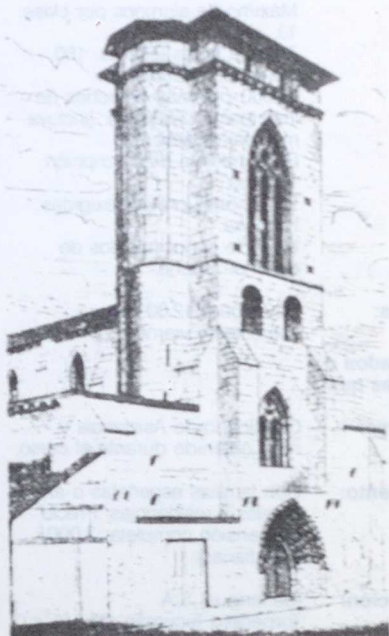

Denominación: **Curso de Lengua y Cultura Española**

28016 Madrid (España).
Teléf.: 458 82 57. Telex: 46485
CNFO E (Bellido).

Organiza: Iberlengua.

Inicio y término: Del 12 de enero al 12 de junio de 1987.

Temario: Estudio de la Gramática: Morfología, sintáxis, léxico y fonética avanzados. Conversación. Curso monográfico sobre la Guerra Civil española. Vida e Instituciones públicas.

Otras actividades: Visitas a museos, bibliotecas y lugares de interés: Las Cortes Españolas, etc. Excursiones según el número de participantes.

Inscripción: Número de plazas: 20.
Máximo de alumnos por clase: 10.
Total de horas lectivas: 180.
Derechos económicos: 84.000 pts. más derechos de inscripción: 3.500 pts. (incluye material didáctico).
Edad mínima de inscripción: 17 años.
Titulaciones previas exigidas: Ninguna.
Nivel de conocimientos de español: Bueno.

Horarios: De 0900 a 12.00 lunes, miércoles y viernes.

Certificados o Diplomas que pueden obtenerse: Certificado de Asistencia y nivel obtenido durante el curso.

Alojamiento: Con familias españolas o en hoteles y residencias. Precio de pensión completa: 2.000 pts. diarias).

Información: Iberlengua, S.A.
Torpedero Tucumán, 26.

Denominación: Curso Individual

Información: Language Studies, S.A.
Luchana, 31. 28010 Madrid.
Teléf.: 446 22 99.

Organiza: Language Studies, S.A.

Inicio y término: Cualquiera, dado su carácter individual.

Temario: Enfocado a las necesidades concretas del alumno.
Estructuras gramaticales:
Flexión y sintaxis.
Pronunciación y entonación.
Funciones prácticas. Nociones semánticas: Generales y específicas (vocabulario).
Capacidades: Comprensión oral y escrita, escritura y conversación.

Otras actividades: Visitas culturales organizadas, con profesor, en Madrid y sus alrededores. Conferencias en el Centro sobre temas de actualidad.

Inscripción: Número de plazas: De 48 a 120 (según tipos de Curso).
Máximo de alumnos por clase: En individual, sólo uno.
Total de horas lectivas: Según requiera el propio alumno.
Derechos económicos: 2.600 pts/hora.
Edad mínima de inscripción: 16 años.
Titulaciones previas exigidas: Ninguna.
Nivel de conocimientos de español: Ninguno.

Horarios: Según requiera el propio alumno.

Certificados o Diplomas que pueden obtenerse: Certificado Language Studies de nivel alcanzado.

Alojamiento: Familias seleccionadas. Hotel, apartamento.

Denominación: **Cursos Intensivos Mensuales y Quincenal**

Organiza: Centro Cultural Hispano-Alemán Tandem.

Inicio y término: Año 87: Del 12 al 30 de enero; del 2 al 27 de febrero; del 2 al 27 de marzo; del 4 al 29 de mayo; del 1 al 26 de junio; del 6 al 31 de julio; del 3 al 28 de agosto; del 31 de agosto al 25 de septiembre; del 5 al 30 de octubre; del 2 al 27 de noviembre; del 30 de noviembre al 18 de diciembre.

Temario: Estudio teórico y práctico del español.
Principiantes: Se enfoca a un aprendizaje práctico para el uso de la lengua. Temas de gramática, práctica oral y escrita, situaciones para el desarrollo de lo aprendido, práctica oral con cintas y vídeos para la visualización de situaciones.
Intermedios y avanzados: Gramática, teoría y práctica, conversación: Temas de la actualidad española e hispanoamericana. Preparación de temas por los alumnos...

Otras actividades: Conferencias sobre temas españoles, museos y exposiciones. Cine, teatro, encuentro con españoles. Intercambio de lenguas con españoles para la práctica oral.

Inscripción: Inscripciones desde el extranjero: Con 3 semanas de antelación. Es posible inscribirse en el centro a comienzo de cada curso.
Número de plazas: Intensivos: Máximo 10 alumnos.
Trimestrales: Máximo 15 alumnos.
Máximo de alumnos por clase:

Total de horas lectivas:
Intensivos: 4 horas diarias.
Derechos económicos:
Reducción a grupos.
Edad mínima de inscripción:
15 años.
Titulaciones previas exigidas:
Ninguna.
Nivel de conocimientos de español: Todos los niveles.

Horarios: De mañana, tarde y noche.

Certificados o Diplomas que pueden obtenerse: Certificado de conocimientos de este centro.

Alojamiento: Diferentes opciones.

Información: Apdo. de Correos 4082, 28080 Madrid.

Denominación:	Cursos Trimestrales de español, General	Información:	Apdo. de Correos 4082. 28080 Madrid.
Organiza:	Centro Cultural Hispano-Alemán Tandem.	Observaciones:	La Sede Social del Centro es actualmente en la C/ Juan de Mena, 2, 28014 Madrid, Apdo. de Correos 4082 - 28080 Madrid.
Inicio y término:	Del 12 de enero al 27 de marzo de 1987. Del 4 de mayo al 17 de julio de 1987. Del 5 de octubre al 18 de diciembre de 1987. De 11 de enero a marzo de 1988. De marzo a junio de 1988.		
Temario:	Curso de dos días por semana, 2 horas. Niveles: Principiantes, intermedios, avanzados.		
Otras actividades:	Los estudiantes pueden participar en todas las actividades del Centro, véase programa de cursos intensivos.		
Inscripción:	Desde otro país: Matrícula con 3 semanas de antelación. Posibilidad de matrícula en el Centro, en el momento. Número de plazas: Cursos intensivos: Máximo de 10 alumnos. Cursos trimestrales: Máximo de 15. Total de horas lectivas: Cursos intensivos: 4 horas diarias. Cursos trimestrales: 4 horas semanales en 2 días. Edad mínima de inscripción: 15 años. Titulaciones previas exigidas: Ninguna. Nivel de conocimientos de español: Todos los niveles.		
Horarios:	Mañana, tarde y noche.		
Certificados o Diplomas que pueden obtenerse:	Certificado de conocimientos y nivel de este centro.		
Alojamiento:	Diferentes opciones.		

Denominación: **Curso de Especialización en español por áreas**

Organiza: Centro Cultural Hispano-alemán Tandem.

Inicio y término: Año 1987: Del 12 de enero al 27 de marzo; del 4 de mayo al 17 de julio; del 5 de octubre al 18 de diciembre.

Temario: Cursos de traducción español-alemán-español. Español comercial. Español jurídico.

Inscripción: 30 días antes del comienzo del curso.
Máximo de alumnos por clase: 15.
Total de horas lectivas: 40.
Derechos económicos:
Descuentos especiales a grupos, colegios, etc.
Muy buenos conocimientos de español.

Horarios: Tardes.

Certificados o Diplomas que pueden obtenerse: Certificado del Centro.

Información: Apdo. de Correos 4082. Madrid 28080.

Denominación: **Curso de Lengua y Civilización Españolas**

Organiza: Estudio Internacional Sampere.

Inicio y término: Cualquier lunes del año.
Cualquier sábado del año para los cursos de 9 días.
Duración: 5, 9, 14, 21 y 28 días.

Temario: Gramática y Composición. Lectura y Conversación. Conferencias de Cultura Española. Español Comercial.

Otras actividades: Excursiones. Conferencias. Visitas a Museos, Instituciones y Centros Históricos. Vídeos.

Inscripción: Rellenar el formulario y enviar el 15% del importe del curso.
Número de plazas: 150.
Máximo de alumnos por clase: 8/9.
Total de horas lectivas: 20.
Derechos económicos:
Materiales incluidos sin alojamiento 5 días Curso A: 95.500; Curso B: 95.000. 9 días Curso A: 181.500; Curso B: 176.000. 14 días Curso A: 204.500; Curso B: 199.500.
Edad mínima de inscripción: 16 años.
Titulaciones previas exigidas: Ninguna.
Nivel de conocimientos de español: Principiantes, Intermedio, Intermedio II, Avanzado I, Avanzado II y Superior.

Horarios: Curso A: De 09:00 a 15:00 horas. De 13:00 a 15:00 el estudiante almuerza con uno de sus profesores.
Curso B: De 09:00 a 17:00 horas. De 13:00 a 15:00 el estudiante almuerza con la familia.

Certificados o Diplomas que pueden obtenerse:

Certificado de Asistencia.
Diploma de E.I.S. (previo examen). Certificado y Diploma de la Cámara de Comercio de Madrid (diciembre y mayo).
Escuela Oficial de Idiomas (mayo).

Alojamiento:

En familias seleccionadas; hostel; hotel; apartamentos.

Información:

E.I.S. Castelló, 50.
28001 Madrid. Teléf.: 275 40 25.
Telex: 46080 EISA E.

Denominación: Curso de Español para Extranjeros

Organiza:

Stanton School.

Inicio y término:

Clases durante todo el año. Los alumnos pueden comenzar clases cualquier lunes y matricularse por 2, 3, 4 ó más semanas.

Temario:

Presentación y práctica controlada y libre de las estructuras verbales de la lengua española, siguiendo los criterios de fácil a difícil, y de uso frecuente, menos frecuente.
Desarrollo de las destrezas comunicativas del lenguaje, especial énfasis en la práctica auditiva y oral.
Clases de principiantes a avanzados.

Otras actividades:

Charlas de Historia, Literatura y Pintura, ejercicios de Drama, sesiones de Vida y tertulias con los profesores sobre temas de actualidad. Salidas a representaciones teatrales.

Inscripción:

Número de plazas: 150.
Máximo de alumnos por clase: 8.
Total de horas lectivas: Cursos de 15 horas semanales, 10 horas semanales, 6 horas semanales, 5 horas semanales, 4 y 3 horas semanales.
Derechos económicos: Cursos de 15 horas semanales con alojamiento: 2 semanas, 48.875 pts.; 3 semanas, 72.450 pts.; 4 semanas, 98.450 pts.;
Inscripción: 2.000 pts. Sin alojamiento: 2 semanas, 18.975 pts.; 3 semanas: 27.600 pts.; 4 semanas: 36.800 pts. Precios año 87 solamente.
Edad mínima de inscripción: 16 años.
Titulaciones previas exigidas:

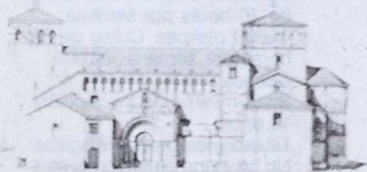

Ninguna.
Nivel de conocimientos de español: No se requieren. Se inicia el curso con un test escrito y oral de clasificación de nivel.

Horarios: De lunes a viernes. De 09.00 de la mañana en adelante.

Certificados o Diplomas que pueden obtenerse: Certificado de Aptitud y asistencia, expedido por la propia escuela.

Alojamiento: En familias españolas (habitación individual), en régimen de media pensión o pensión completa.

Información: Stanton School.
Montera, 24, 2.º B.
28013 Madrid. Teléf.: 231 13 87 y 221 81 59.

Observaciones: El precio del curso comprende todos los gastos de enseñanza, incluyendo material didáctico.

Denominación: **Cursos de Lengua y Cultura Españolas (Principiantes, Intermedio, Avanzado)**

Organiza: Linguacenter - Madrid.

Inicio y término: Los cursos comienzan el primer día de cada mes para los niveles: Elemental, medio, superior. Los alumnos pueden matricularse por 1, 2, 3 ó más meses.

Temario: Grupos establecidos según el nivel de cada alumno. Cursos adaptados a cada grupo: 4 horas ó 6 horas diarias. Estudio de la sintaxis y morfología españolas apoyado con materiales didácticos muy actuales, aplicación práctica, fonética y conversación-ampliación de vocabulario y expresiones basado en textos literarios y periodísticos. Métodos audiovisuales.

Otras actividades: Coloquios sobre temas de actualidad: Literatura, Cine y Teatro españoles, visitas a museos y monumentos. Excursiones a lugares de interés cultural dirigidas por profesores del centro.

Inscripción: Número de plazas: Ilimitadas.
Máximo de alumnos por clase: 6.
Total de horas lectivas: 20 ó 30 horas semanales.
Derechos económicos: Curso de 20 horas por semana: 44.000 pts/mes. Curso de 30 horas por semana: 68.000 pts/mes.
Edad mínima de inscripción: 16 años.
Titulaciones previas exigidas: No se exige titulación previa.
Nivel de conocimientos de español: No son precisos, de principiantes a avanzados.

Horarios: De 08.00 a 21.00 de lunes a viernes.

Certificados o Diplomas que pueden obtenerse:

Certificado de Linguacenter y Diploma de Linguacenter, previo examen.

Alojamiento: En familias españolas en régimen de media pensión o pensión completa, en habitaciones individuales o dobles, o compartiendo piso con estudiantes españoles.

Información: Linguacenter. Caracas, 10. 1.º 28010 Madrid.
Teléfs.: 419 16 16 / 410 16 16 y 410 40 63.

Denominación: Grupos Español para Extranjeros.

Organiza: Linguarama.

Inicio y término: Todo el año.

Temario: Dependiendo de los niveles.

Otras actividades: Ninguna establecida posible organizar cualquiera que los alumnos deseen.

Información: Número de plazas: Indefinido
Máximo de alumnos por clase: 7 personas.
Total de horas lectivas: 1,5 horas 2 veces por semana.
Derechos económicos: 9.000 Ptas./mes.
Edad mínima de inscripción: 16-18 años aprox.
Nivel de conocimientos de español: A todos los niveles.

Horarios: De 08.00 a 21.00 horas.

Certificados o Diplomas que pueden obtenerse: Informe privado de linguarama.

Alojamiento: Normalmente los alumnos de estos programas no solicitan alojamiento se puede organizar en hoteles o familias.

Información: Linguarama
Orense, 34
Tel. 455 04 85
Madrid 28020.

Denominación: Curso Programa fijo o flexible.

Organiza: Linguarama Ibérica.

Inicio y término: Cualquier día del año.

Temario: Dependiendo de los niveles.

Otras actividades: Cualquiera que el alumno desee.

Inscripción: Número de plazas: indefinido.
Número máximo de alumnos por clase 1 (clase individual).
Total de horas lectivas: a elegir por el alumno.
Derechos económicos: 3.100 Pts./hora (fijo) 3.410 Pts./hora (flexible).
Edad mínima de inscripción: 18 años.
Nivel de conocimientos de español: a cualquier nivel.

Horarios: De 08.00 a 21.00 horas.

Certificados o Diplomas que pueden obtenerse: Informe privado de la escuela.

Alojamiento: En familia u hotel.

Información: Linguarama.
Orense, 34.
Tel. 455 04 85
Madrid 28020

Denominación: Curso Budget Intensive

Organiza: Linguarama Ibérica, S.A.

Inicio y término: Cualquier fecha.

Temario: Dependiendo de los niveles.

Otras actividades: Salidas con el profesor durante la semana y el fin de semana.

Inscripción: Máximo de alumnos por clase: 1 (clase individual).
Total de horas lectivas: 30 horas/semana.
Derechos económicos: 103.000 Pts/semana.
Edad mínima de inscripción: 18 años.
Nivel de conocimientos de español: Cualquier nivel.

Horarios: De 08.00 a 21.00.

Certificados o Diplomas que pueden obtenerse: Informe privado de la escuela.

Alojamiento: En familia u hotel (coste extra).

Información: Linguarama
Orense, 34
Tel. (91) 455 04 85
Madrid 28020

Denominación: Curso Total Impact**Organiza:** Linguarama Ibérica.**Inicio y término:** Cualquier fecha.**Temario:** Dependiendo de los niveles.**Otras actividades:** Salidas durante la semana y fines de semana con un profesor.**Inscripción:** Número de plazas: Indefinido. Máximo de alumnos por clase: 1 (clases individuales). Total de horas lectivas: 45 por semana. Derechos económicos: 163.000 Pts/semana. Edad mínima de inscripción: 18 años. Nivel de conocimientos de español: Desde principiantes hasta avanzados.**Horarios:** De 08.00-21.00 de lunes a viernes.**Certificados o Diplomas que pueden obtenerse:** Informe privado de la Escuela.**Alojamiento:** Familia u hotel (coste extra).**Información:** Linguarama Orense, 34 Tel. (91) 455 04 85 Madrid 28020**Denominación: Curso Intensivo Audiovisual.****Organiza:** Nueva Escuela.**Inicio y término:** Todos los días 1 de cada mes desde octubre 1986 a junio 1987.**Temario:** Vida y diálogos de España. El idioma a nivel coloquial. La comunicación oral y escrita, basada en el "Nivel Umbral" del Consejo de Europa. Las estructuras del idioma siempre en una situación real.**Otras actividades:** Conferencias y coloquios. Trabajos dirigidos por el Tutor del Curso.**Inscripción:** Inscripción previa en el Curso. Número de plazas: 18 alumnos por curso. Máximo de alumnos por clase: 6. Total de horas lectivas: Opción a) 9 horas semanales Opción b) 6 horas semanales. Derechos económicos: Inscripción 3.000 Ptas. Escolaridad, Opción a) 27.000 Ptas. Opción b) 18.000 Ptas. Edad mínima de inscripción: 18 años. Titulaciones previas exigidas: Ninguna. Todos los alumnos realizan un test al inscribirse. Nivel de conocimientos de español: Depende del Nivel del Curso. Niveles I, II, y III.**Horarios:** 10.00 a 13.00 mañanas. 6.30 a 8.30 tardes.**Certificados o Diplomas que pueden obtenerse:** Diploma de Suficiencia en el nivel alcanzado.

Alojamiento: Familias o en Hostales familiares.

Información: NUEVA ESCUELA, S.L.
Departamento de Español
Pedro Muguruza, 1
28036 Madrid

Denominación: **Curso General de Español Hablado y Escrito**

Organiza: Centro de Idiomas Sagasta, S.A.

Inicio y término: Comienza el 31 de agosto 1987, termina el 30 de junio de 1988

Temario: Nivel Básico-Iniciación: Comprende el desarrollo de las funciones básicas de comunicación.
Nivel Básico-Elemental: la programación es minuciosa y se completa con el estudio gramatical y funcional del idioma.
Nivel Intermedio: Pretende desarrollar la expresión espontánea del alumno.
Nivel Avanzado: Se compone de corrección gramatical, expresión natural y fluida, y cultura española.

Otras actividades:

- Visitas programadas a museos, exposiciones y actos de interés cultural y/o lingüístico.
- Cineforums quincenalmente.
- Excursiones opcionales de interés cultural a la Mancha, Avila, Segovia, Toledo, El Escorial, La Sierra, Cuenca, Granada, Sevilla, Costa del Sol, etc....

Inscripción: Número de plazas: 60
Máximo de 6 alumnos por clase
Total de horas lectivas:
Alternativa "A" (20 horas/semana): 80 horas/mes
Alternativa "B": (30 horas/semana): 120 horas/mes.
Derechos económicos: Alternativa "A": 60.000 Pts/mes
Alternativa "B": 90.000 Pts/mes

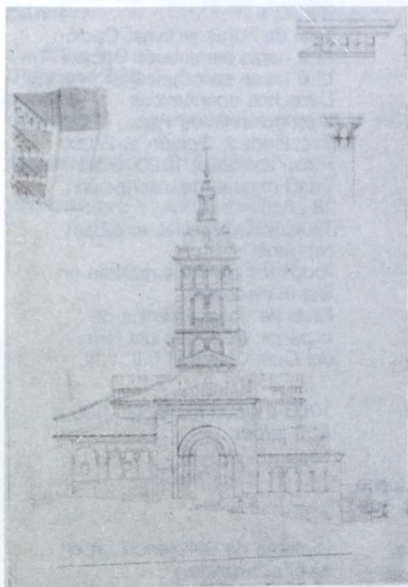

Edad mínima de inscripción:
18 años.
Titulaciones previas exigidas:
Ninguna.
Nivel de conocimientos de
español: Pueden inscribirse
alumnos de todos los niveles.

Horarios: Alternativa "A" 9:00 a 13:00
Alternativa "B" 9:00 a 13:00 y
15:00 a 17:00.

**Certificados o
Diplomas que
pueden
obtenerse:**

Certificado del Centro de
Idiomas. Diplomas: el curso
prepara para los exámenes de
la escuela Oficial de Idiomas y
de la Cámara Oficial de
Comercio e Industria.

Alojamiento: En familias, pensiones,
hostales y hoteles de todas las
categorías. En habitación
individual o doble y en
régimen de media pensión o
pensión completa.

Información: CISSA
Sagasta, 27 - 3ª izda.
Tel. 34.1.446 69 79/73/82

Denominación: **Curso de Español
Comercial**

Organiza: Centro de Idiomas Sagasta.

**Inicio y
término:** 31 agosto 1987-24 octubre
1987; 26 octubre 1987-18
diciembre 1987; 11 enero
1988-4 marzo 1988; 7 de
marzo 1988-3 abril 1988; 2
mayo 1988-24 de junio 1988.

Temario: Tiene dos niveles: — Español
Comercial: nociones de
correspondencia comercial,
contabilidad y español
cuantitativo.
— Español Comercial:
Correspondencia comercial, la
empresa, el entorno
económico de la empresa.

**Otras
actividades:** Visitas a empresas con
entrevistas a personal de las
mismas

Inscripción: Número de plazas: 12
Máximo de alumnos por clase:
6.
Total de horas lectivas: 10
horas/semana.
Derechos económicos: 42.000
Pts/mes
Edad mínima de inscripción:
18 años
Titulaciones previas exigidas:
Bachillerato o equivalente en el
país de origen.
Nivel de conocimientos de
español: Intermedio

Horarios: 10:00 a 12:00
15:00 a 17:00.

**Certificados o
Diplomas que
pueden
obtenerse:**

Certificado y Diploma de la
Cámara Oficial de Comercio e
Industria de Madrid.
(convocatoria al término de
cada programa).

Alojamiento: Familias u hostales

Información: CISSA
Sagasta, 27 - 3º izda
Tel. 34.1.446 69 79 / 73 / 82

Denominación: "One to one" Español,
Lengua y Cultura
Española

Organiza: Listen & Learn.

Inicio y término: Cualquier lunes del año

Temario: Se ajustará a las necesidades y deseos del alumno

Otras actividades: Conferencias sobre literatura, arte, historia. Tenemos un temario a disposición de los alumnos. Cursos monográficos sobre Literatura Española, Visitas turísticas. Asistencia a actos culturales que se estén realizando en la Ciudad. Asistencia a cines, teatros y exposiciones con un profesor del centro. Coloquios sobre todas las actividades que se vayan realizando a lo largo del Curso.

Inscripción: Número de plazas: Ilimitado.
Máximo de alumnos por clase: Uno.
Total de horas lectivas: a elegir entre 15 ó 20 horas semanales.
Derechos económicos: 30.000 pts. y 40.000 pts. respectivamente + 3.000 pts. de matrícula.
Edad mínima de inscripción: 14 años.
Titulaciones previas exigidas: Ninguna.
Nivel de conocimientos de español: Cualquier nivel.

Horarios: De 8.00 a 22.00 horas ininterrumpidamente

Certificados o Diplomas que pueden obtenerse:

Certificado de Asistencia o Diploma, según duración o nivel.

Alojamiento: Se puede facilitar en familia, residencia u hotel.

Información: Listen & Learn
Narváez, 15
28009 Madrid (España)
Tel. 276 25 28

Denominación: **Curso Standard de Español. Lengua y Cultura Española**

Organiza: Listen & Learn. Laboratory of Languages.

Inicio y término: Cualquier día de la semana, de lunes a viernes, en días alternos o diariamente, durante todo el año.

Temario: Estudio de la fonética, morfología, sintaxis y léxico de Español. Desarrollo de las destrezas de producción y recepción del español: comprensión oral, comprensión escrita, expresión oral, expresión escrita. Análisis y comentario de textos.

Otras actividades: Conferencias sobre Literatura, Arte, Historia. Tenemos un temario a disposición de los alumnos. Cursos monográficos sobre Literatura Española. Visitas turísticas. Asistencia a actos culturales que se estén realizando en la Ciudad, durante la estancia de los alumnos. Asistencia a cines, teatros, exposiciones con un profesor del centro. Coloquios sobre todas las actividades que se vayan realizando a lo largo del curso.

Inscripción: Número de plazas: 236.
Máximo de alumnos por clase: Sistema audiovisual, enseñanza individualizada.
Total de horas lectivas: 4, 5, 6 ó 10 horas semanales. 1.850/s., 2.125/s., 2.575/s., 3.700/s. respectivamente.
Derechos económicos: + 3.000 de matrícula.
Edad mínima de inscripción: 12 años. Clases infantiles 6/11 años.
Titulaciones previas exigidas: Ninguna.

Nivel de conocimientos de español: No se requieren, tenemos cursos a todos los niveles.

Horarios: De 8.00 a 22.00 ininterrumpidamente.

Certificados o Diplomas que pueden obtenerse: Certificado de Asistencia o Diploma según nivel y tiempo de asistencia.

Alojamiento: Se puede facilitar en familia, residencia u hotel.

Información: Listen & Learn
Narváez, 15
28009 Madrid (España)
Tel. (91) 276 25 28.

Observaciones: El precio comprende todos los gastos de enseñanza, incluyendo libros y cassettes; no comprende gastos de actividades.

Denominación: **Curso Intensivo de Español, Lengua y Cultura Española**

Organiza: Listen & Learn Laboratory of Languages.

Inicio y término: Primer día laborable de cada mes, con una duración mínima de dos semanas.

Temario: Estudio de la fonética, morfología, sintaxis y léxico del español. Desarrollo de las destrezas de producción y recepción del español: comprensión oral, comprensión escrita, expresión oral, expresión escrita. Análisis y comentario de textos.

Otras actividades:

Conferencias sobre Literatura, Arte, Historia. Tenemos un temario a disposición de los alumnos. Cursos monográficos sobre Literatura Española. Visitas turísticas. Asistencia a actos culturales que se estén realizando en la ciudad, durante la estancia de los alumnos. Asistencia a cines, teatros, con un profesor del centro. Coloquios sobre todas las actividades que se vayan realizando a lo largo del curso.

Inscripción: Número de plazas: 32.
Máximo de alumnos por clase: un máximo de 8.
Total de horas lectivas: 15 ó 20 semanales.
Derechos económicos: 14.500 ó 19.500 pts. respectivamente, + 3.000 de matrícula.
Edad mínima de inscripción: 14 años. Clases infantiles 5/11 años.
Titulaciones previas exigidas: No se exige titulación previa.
Nivel de conocimientos de español: No se requiere.
Tenemos cursos para todos los niveles.

Horarios: De 08.00 a 11.00, DE 11.00 a 15.00, de 15.00 a 18.00 y de 19.00 a 22.00.

Certificados o Diplomas que pueden obtenerse:

Certificado de asistencia.
Diploma, según nivel y previo examen.

Alojamiento: Se puede facilitar en familia, residencia u hotel.

Información: Listen & Learn
Narváez, 15
28009 Madrid
Tel. 276 25 28

Observaciones La dirección se reserva el derecho de anular o modificar algún curso si no se forma un grupo suficiente.

Denominación: **Curso de Español Comercial**

Organiza: Centro Cooperativo de Idiomas.

Patrocina: Cámara de Comercio e Industria de Madrid.

Inicio y término:

1) Del 16 de marzo al 29 de mayo, 1987.
2) Del 21 de septiembre al 30 de noviembre, 1987.

Temario:

Certificado: 1) Conocimiento de vocabulario, 2) Redacción de cartas usuales, comerciales, circulares, etc. 3) Conocimiento del vocabulario económico básico utilizado en la empresa. Documentos administrativos, 4) Operaciones que realiza la empresa, 5) Procesos administrativos. Diploma: 1. Lenguaje estilizado - Administrativo - Comercial. 2. La actualidad socioeconómica de España. 3. La actividad Mercantil de España.

Otras actividades:

Se programan conferencias con empresarios, bancarios, economistas, políticos, etc.

Información:

Número de plazas: 250
Máximo de alumnos por clase: 12
Total de horas lectivas: 10 horas semanales.
Derechos económicos: 95.000 Ptas. El precio no incluye alojamiento pero si el estudiante lo solicitara el Centro podría proporcionárselo en familia u hotel
Edad mínima de inscripción: Titulaciones previas exigidas: Ninguna.
Nivel de conocimientos de español: Se requiere como condición un muy bien dominio del idioma español en

conversación, lectura y escritura.

Horarios: Por la mañana.

Certificados o Diplomas que pueden obtenerse:

- Certificado de Español Comercial.
- Diploma de Español Comercial

Información: Centro Cooperativo de Idiomas
Gran Vía, 64, 1º - dcha.
28013 Madrid
Tel. 241 39 02

Observaciones: Este curso sale al paso de las necesidades que se plantean a funcionarios y hombres de negocios con relaciones empresariales y comerciales en España y la C.E.E.

Denominación: "Immersion Course".

Organiza: Centro Cooperativo de Idiomas.

Inicio y término: Periodos de lunes a sábado.

Temario: — 7 horas de clase diarias (lunes-sábado). — 26 horas de actividades complementarias distribuidas a lo largo de la semana. — Los métodos educacionales incluirán vídeo y sistemas audio-visuales.

Otras actividades:

El estudiante será asistido durante todo el día por diferentes profesores mezclando la enseñanza con visitas a lugares de interés (desde el punto de vista artístico y profesional) así como restaurantes, teatros, etc...

Inscripción: Número de plazas: 100.
Número máximo de alumnos por clase: 4.
Total de horas lectivas: 68 horas.
Derechos económicos: 285.000 Ptas. El precio indicado incluye alojamiento en familia. El alojamiento en hotel incrementa este precio.
Edad mínima de inscripción: Titulaciones previas exigidas: No se exigen titulaciones previas.
Nivel de conocimientos de español:

Certificados o Diplomas que pueden obtenerse:

Certificado del Centro Cooperativo de Idiomas.

Alojamiento: Con familias. En hoteles **** ó *****

Información: Centro Cooperativo de Idiomas

Gran Vía, 64, 1º - Dcha.
28013 Madrid. Tel. 241 39 02.

Observaciones: Este es un curso designado a aquellos profesionales que no tienen mucho tiempo para estar en España, y quieren reafirmar sus conocimientos de español al tiempo que aprenden nuevo vocabulario.

Denominación: **Curso Standard**

Organiza: Centro Cooperativo de Idiomas.

Inicio y término: A lo largo de todo el año 1987 en periodos de 4 semanas.

Temario: 2 horas diarias de clases de español (de lunes a viernes).

Inscripción: Número de plazas: 400.
Máximo de alumnos por clase: 12.
Total de horas lectivas: 10 horas semanales.
Derechos económicos: 28.000 pts.
Titulaciones previas exigidas: Ninguna.
Nivel de conocimientos de español: No se requiere.

Horarios: Por las mañanas.

Certificados o Diplomas que pueden obtenerse: Certificado del Centro Cooperativo de Idiomas.

Alojamiento: El precio del curso no incluye alojamiento, pero si el estudiante lo requiere, se le puede facilitar en familias u hoteles.

Información: Centro Cooperativo de Idiomas.
Gran Vía, 64, 1º Dcha.
28013 Madrid. Teléf.: 241 39 02.

MALAGA

Denominación: Curso One to One

Organiza: Centro Cooperativo de Idiomas.

Inicio y término: 1987: A lo largo de todo el año (a elección del alumno).

Temario: A partir del nivel del estudiante, enfoque práctico y situacional que permita resultados muy rápidos.

Inscripción: Número de plazas: Ilimitado.
Máximo de alumnos por clase: 1.

Total de horas lectivas: El número de horas a la semana, así como el tiempo de duración de las clases, será establecido en acorde a lo que el alumno requiera.

Derechos económicos: El precio de este curso está acorde el número de horas de clase y del lugar donde se impartan.

Titulaciones previas exigidas: Ninguna.

Nivel de conocimientos de español: No se requiere.

Horarios: A elección del alumno.

Certificados o Diplomas que pueden obtenerse:

Certificado del Centro Cooperativo de Idiomas.

Alojamiento: En familias. En hoteles **** ó *****

Información: Centro Cooperativo de Idiomas.
Gran Vía, 64, 1.º Dcha.
28013 Madrid. Teléf.: 241 39 02.

Denominación: Curso Intensivo de Español

Organiza: inlingua idiomas.

Inicio y término: Cada lunes durante todo el año se empiezan nuevos cursos. Duración mínima: 2 semanas.

Temario: Estudio de la Gramática española. Vocabulario coloquial y especializado (avanzado). Fraseología y modismos. Comentario de textos. Fonética y ortografía. Diálogos de uso común. Ejercicios de comprensión y redacción. Vídeo complementario.

Otras actividades:

Coloquios sobre temas de actualidad, arte, política, música de la región, etc. Asistencia e información detallada sobre todos aquellos actos que tengan lugar en la ciudad durante el curso. Programas y discusiones sobre cine español.

Inscripción: Número de plazas: 32.
Máximo de alumnos por clase: 5.

Total de horas lectivas: 20 lecciones semana.

Derechos económicos: 16.250 pts.

Edad mínima de inscripción: 18 años (previa consulta 16 años).

Titulaciones previas exigidas: Ninguna.

Nivel de conocimientos de español: El primer día los alumnos pasan un test de clasificación para precisar su nivel de conocimientos de español.

Horarios: De 09.00 a 13.00 horas o de 16.00 a 20.00 horas.

Certificados o Diplomas que pueden obtenerse:

Certificado de asistencia.
Diploma inlingua (1.500 pts. por derechos de examen).

Alojamiento: Pensión u hotel, según deseos de los alumnos. En familias españolas, habitación individual, desayuno y cena: 17500 pts. por semana.

Información: En las escuelas inlingua en cualquier país o, directamente, en nuestro secretariado a: inlingua idiomas.
Pza. de las Flores, 7.
29005 Málaga.
Teléf.: (952) 21 57 52.

Denominación: **Curso Intensivo de Español para Extranjeros**

Organiza: Malaca Instituto Internacional de Estudios de Español.

Patrocina: Cámara de Comercio (Málaga).

Inicio y término:

Del 5 de enero al 4 de diciembre de 1987 (unidades de 4 semanas). Del 5 de enero al 18 de diciembre de 1987 (unidades de 2 semanas).

Temario:

Lengua española a diferentes niveles. Exposiciones preparadas por el alumno, discusiones sobre temas de actualidad, análisis de publicaciones periódicas, ejercicios de traducción, lectura de páginas escogidas, redacción sobre temas prefijados, cursillos de historia, literatura, escritos comerciales, etc.

Otras

actividades:

Se realizan periódicamente excursiones a las ciudades andaluzas de riqueza artística y monumental como Granada, Córdoba, Sevilla, etc. Asimismo se llevan a cabo visitas con guía a los museos y otros lugares de interés de la propia ciudad de Málaga, alternándolas con recitales-conciertos, conferencias culturales y actuaciones folklóricas andaluzas.

Inscripción:

Número de plazas: 180
Máximo de alumnos por clase: 10.
Total de horas lectivas: De 08.30 a 14.25, de lunes a viernes (30 horas/semana).
De 09.30 a 13.30, de lunes a viernes (20 horas/semana).
De 16.00 a 20.00, de lunes a viernes (20 horas/semana).
Derechos económicos:

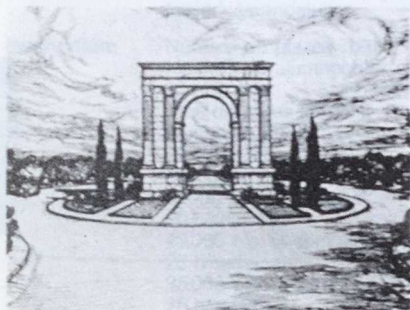

39.000 pts. (4 semanas,
20 h/semana).
49.000 pts. (4 semanas,
30 h/semana).
38.000 pts. (2 semanas,
30 h/semana).

Edad mínima de inscripción:
16 años.

Titulaciones previas exigidas:
Ninguna.

Nivel de conocimientos de
español: No es preciso
conocimiento previo del
español. El primer día los
alumnos pasan un test de
clasificación para precisar su
nivel de español.

Observaciones: El precio de la escuela
comprende todos los gastos
de enseñanza incluyendo
libros.

Horarios: De 08.30 a 14.25
(30 horas/semana).
De 09.30 a 13.30
(20 horas/semana).
De 16.00 a 20.00 (20
horas/semana).

**Certificados o
Diplomas que
pueden
obtenerse:**

Certificado de asistencia y
aprovechamiento. Diploma de
Malaca Instituto.

Alojamiento:

Residencia Club Hispánico
(plazas limitadas), casas de
familias españolas, en régimen
de pensión completa o media
pensión, apartamentos a
compartir, u hotel, según
solicitud.

Información:

En nuestro Secretariado:
Malaca Instituto Internacional
de Estudios de Español.
Apdo. de Correos 397.
29080 Málaga. Teléf.: 29 32 42,
29 18 96 y 22 32 76.
Telex: 77044 IIEE E.
En el extranjero: Pueden
dirigirse a Embajadas,
Consulados, Oficinas de
Turismo, Universidades y otras
oficinas de interés cultural.

Denominación: **Curso Intensivo de Español para Extranjeros**

Organiza: Instituto Internacional Alhambra, S.A.

Inicio y término: Del 12 de enero al 11 de diciembre de 1987 (en unidades de 4 semanas).
Del 12 de enero al 4 de diciembre de 1987 (en unidades de 3 semanas).

Temario: Lengua española a diferentes niveles. Exposiciones preparadas por el alumno, discusiones sobre temas de actualidad, análisis de publicaciones periódicas, ejercicios de traducción, lectura de páginas escogidas, redacción sobre temas prefijados, cursillos de historia, literatura, escritos comerciales.

Otras actividades: Se realizan periódicamente excursiones a las ciudades andaluzas de riqueza artística y monumental, como Granada, Córdoba, Sevilla, etc. Asimismo se llevan a cabo visitas con guía a los museos y otros lugares de interés de la propia ciudad de Málaga, alternándolas con recitales-conciertos, conferencias culturales y actuaciones folklóricas andaluzas.

Inscripción: Número de plazas: 120
Máximo de alumnos por clase: 10 alumnos.
Total de horas lectivas: 25 horas/semana.
20 horas/semana.
Derechos económicos: 37.000 pts. (4 semanas, 20 h/semana).
43.000 pts. (4 semanas, 25 h/semana).
35.000 pts. (3 semanas, 25 h/semana).

Edad mínima de inscripción: 16 años.

Titulaciones previas exigidas: Ninguna.

Nivel de conocimientos de español: No es preciso conocimiento previo del español. El primer día los alumnos pasan un test de clasificación para precisar su nivel.

Horarios: De 08.30 a 13.30 horas, 25 horas/semana.
De 09.30 a 13.30 horas, 20 horas/semana.
De 16.00 a 20.00 horas, 20 horas/semana.

Certificados o Diplomas que pueden obtenerse:

Certificado de asistencia y aprovechamiento. Diploma del Instituto Internacional Alhambra.

Alojamiento: Residencia Club Hispánico (plazas limitadas), casas de familias españolas, en régimen de pensión completa o media pensión, apartamentos a compartir, hotel según solicitud.

Información: En nuestro Secretariado: Instituto Internacional Alhambra.
Apdo. de Correos 665, 29080 Málaga. Teléf.: 29 15 09.
Telex: 79066 IIAL
En el extranjero: Pueden dirigirse a Embajadas, Consulados, Oficinas de Turismo, Universidades y otras oficinas de interés.

Observaciones: El precio de la escuela comprende todos los gastos de enseñanza incluyendo libros.



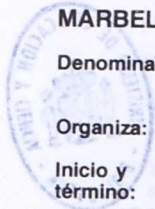

MARBELLA (Málaga)

Denominación: Curso Intensivo de Español

Organiza: inlingua idiomas.

Inicio y término: Cada lunes comienzan nuevos cursos, durante todo el año. Duración mínima: 4 semanas.

Temario: Estudio de la Gramática española. Vocabulario coloquial y especializado (avanzado). Fraseología y modismos. Comentario de textos. Fonética y ortografía. Diálogos de uso común. Ejercicios de comprensión y redacción. Vídeo complementario.

Otras actividades: Coloquios sobre temas de actualidad, arte, política, música de la región, etc. Asistencia e información detallada sobre todos aquellos actos que tengan lugar en la ciudad durante el curso. Programas y discusión sobre cine español.

Inscripción: Número de plazas: 24.
Máximo de alumnos por clase: 5.
Total de horas lectivas: 20 lecciones/semana.
Derechos económicos: 16.250 pts. por semana.
Edad mínima de inscripción: 18 años.
Titulaciones previas exigidas: Ninguna.
Nivel de conocimientos de español: El primer día, los alumnos pasan un test de clasificación para precisar su nivel de conocimientos de español.

Horarios: De 09.00 a 13.00 horas y de 16.00 a 20.00 horas, de lunes a viernes.

Certificados o Diplomas que pueden obtenerse:

Certificado de Asistencia.
Diploma inlingua (1.500 pts. por derecho de examen).

Alojamiento: Organizado por el propio alumno. Hotel, apartamento, hostales.

Información: En las Escuelas inlingua en cualquier país o directamente en nuestro secretariado en: inlingua idiomas. Avda. Ricardo Soriano, 4, Edif. Zelim. Marbella (Málaga). Teléf.: (952) 77 49 42.

NAVARRA

Denominación: **Curso de Lengua y Civilización Hispánica**

Alojamiento: En el Palacio de la Ferrería (incluido en el precio).

Organiza: **Washington Institute**

Información: Washington Institute.
Hurtado de Mendoza, 11, 1º
28036 Madrid.
Teléf.: (91) 250 18 58.

Inicio y término: 2 de marzo, 1 de abril, 1 de mayo, 1 de junio, 1 de julio, 3 de agosto y 1 de septiembre de 1987.

Temario: Lengua, Literatura, Geografía e Historia, Arte y Música en 6 niveles de enseñanza.
10 unidades de lengua.
1 unidad de literatura.
3 unidades de Geografía e Historia.
1 unidad de Arte.
1 unidad de música.

Otras actividades: Charlas y conferencias, Cine-Club, Seminarios, Excursiones, Encuentros Internacionales y semanas de orientación didáctica y cultural.

Inscripción: Número de plazas: 40.
Máximo de alumnos por clase: 8.
Total de horas lectivas: 100/mes.
Derechos económicos: 150.000 pts/mes.
Edad mínima de inscripción: 14 años.
Titulaciones previas exigidas: Ninguna.
Nivel de conocimientos de español: 6 niveles, de principiantes a avanzados.

Horarios: Mañana y tarde.

Certificados o Diplomas que pueden obtenerse: Certificado Internacional de Suficiencia o Proficiencia en Español como Lengua Extranjera.

PALMA DE MALLORCA

Denominación: Curso Intensivo de Español para Extranjeros - 20 - (Principiantes)

Titulaciones previas exigidas:
Ninguna.
Nivel de conocimientos de español: Ninguno.

Organiza: inlingua idiomas.

Horarios: De 09.00 a 20.00 horas, de lunes a viernes.

Inicio y término:

Iniciación: Cada lunes.
Término: Cada viernes.
Duración: Ilimitada (mínimo 2 semanas).

Certificados o Diplomas que pueden obtenerse:

Certificado de asistencia.
Diploma inlingua (1.500 ptas. de derechos de examen).

Temario:

Lengua Española para Extranjeros - Principiantes - 4 horas diarias. Iniciación práctica en la lengua española. Estructuras básicas. Conversación y amplio vocabulario.
Objetivos: Comunicación oral y escrita en las situaciones cotidianas.

Alojamiento:

Alojamientos económicos disponibles a través de la escuela. Además, existe una amplia oferta de viajes organizados.

Otras actividades:

Orientación e información sobre la amplia vida cultural de Palma de Mallorca.
Arquitectura: Es famosa la ciudad antigua amurallada, su catedral gótica y el Palacio árabe de la Almudaina, etc.
Arqueología: Con más de 2.000 monumentos megalíticos y varios museos.
Música: Salas de concierto, varios festivales anuales.
Teatro español, Bellas Artes, Folklore, Costumbres y Cocina del pueblo mallorquín.

Información:

En las escuelas inlingua en cualquier país o, directamente, en nuestro Secretariado en: inlingua idiomas
Calle 31 de diciembre, 7.
07003 Palma de Mallorca.
Teléf.: (71) 29 34 22.

Inscripción:

Número de plazas: Ilimitado.
Máximo de alumnos por clase: 10.
Total de horas lectivas: 20 horas semanales
Derechos económicos: 8845 pts. por semana. Mínimo 2 semanas.
Edad mínima de inscripción: 18 años (previa consulta 16 años).

Denominación: **Curso Intensivo de Lengua y Cultura Española - 20 - (Grado Medio)**

Organiza: inlingua idiomas.

Inicio y término: Iniciación: Cada lunes.
Término: Cada viernes.
Duración: Ilimitada (mínimo 2 semanas).

Temario: Lengua Española para Extranjeros - Grado Medio - 4 horas diarias. Grupos establecidos según el nivel de cada alumno. Repaso de las estructuras. Programas adaptados a las necesidades de cada grupo. Dominio de los tiempos verbales. Ampliación de vocabulario y expresiones. Objetivos: Expresar opiniones e ideas oralmente y por escrito. Comunicaciones (teléfono, telex, etc.) Participar en conversaciones culturales, profesionales y sociales. Lectura y comprensión de textos. Escribir cartas e instrucciones. Conocer al pueblo español y sus costumbres.

Otras actividades:

Orientación e información sobre la amplia vida cultural de Palma de Mallorca. Arquitectura: Es famosa la ciudad antigua amurallada, su catedral gótica y el Palacio árabe de la Almudaina, etc. Arqueología: Con más de 2.000 monumentos megalíticos y varios museos. Música: Salas de concierto, varios festivales anuales. Teatro español. Bellas Artes, Folklore, Costumbres y Cocina del pueblo mallorquín.

Inscripción: Número de plazas: Ilimitado.
Máximo de alumnos por clase: 10.
Total de horas lectivas: 20

horas semanales.
Derechos económicos: 8.845 pts. semana. Mínimo 2 semanas.
Edad mínima de inscripción: 18 años (previa consulta 16 años).
Titulaciones previas exigidas: Ninguna.
Nivel de conocimientos de español: Conocimientos básicos de español. Se formarán los grupos en base a un test el primer día del curso.

Horarios: De 09.00 a 20.00 horas, de lunes a viernes.

Certificados o Diplomas que pueden obtenerse:

Certificado de Asistencia.
Diploma inlingua (1.500 pts. de derechos de examen).

Alojamiento: Alojamientos económicos disponibles a través de la escuela. Además existe una amplia oferta en viajes organizados.

Información: En las escuelas inlingua de cualquier país o, directamente, en nuestro secretariado en: inlingua idiomas
C/ 31 de diciembre, 7
07003 Palma de Mallorca
Teléf.: (71) 29 34 22.

Denominación: **Curso Intensivo de Español para profesionales - 20 - (Grado Superior)**

Organiza: inlingua idiomas.

Inicio y término: Iniciación: Cada lunes.
Término: Cada viernes.
Duración: Ilimitada (mínimo 2 semanas).

Temario: Lengua Española para Extranjeros - Grado Superior - 4 horas diarias. Grupos establecidos según el nivel del alumno. Sintáxis y morfología españolas completas. Curso adaptado al grupo: Análisis y comentario de textos del tipo cultural, profesional y técnico.

Otras actividades: Orientación e información sobre la amplia vida cultural de Palma de Mallorca. Arquitectura: Es famosa la ciudad antigua amurallada, su catedral gótica y el Palacio árabe de la Almudaina, etc. Arqueología: Con más de 2.000 monumentos megalíticos y varios museos. Música: Salas de concierto, varios festivales anuales. Teatro español, Bellas Artes, Folklore, Costumbres y Cocina del pueblo mallorquín.

Inscripción: Número de plazas: Ilimitado.
Máximo de alumnos por clase: 10.
Total de horas lectivas: 20 horas semanales
Derechos económicos: 8.845 pts. por semana. Mínimo 2 semanas.
Edad mínima de inscripción: 18 años (previa consulta 16 años).
Titulaciones previas exigidas: Ninguna.
Nivel de conocimientos de español: Conocimientos

medios de español. Se formarán los grupos en base a un test, el primer día del curso.

Horarios: De 09.00 a 20.00 horas, de lunes a viernes.

Certificados o Diplomas que pueden obtenerse: Certificado de asistencia.
Diploma inlingua (1.500 ptas. de derechos de examen).

Alojamiento: Alojamientos disponibles a través de la escuela. Además, existe una amplia oferta de viajes organizados.

Información: En las escuelas inlingua en cualquier país o, directamente, en nuestro Secretariado en: inlingua idiomas
Calle 31 de diciembre, 7.
07003 Palma de Mallorca.
Teléf.: (71) 29 34 22.

Denominación: **Curso Intensivo de Español para Extranjeros - 30 - (Principiantes)**

Organiza: inlingua idiomas.

Inicio y término: Iniciación: Cada lunes.
Término: Cada viernes.
Duración: Ilimitada (mínimo 2 semanas).

Temario: Lengua Española para Extranjeros - Principiantes - 6 horas diarias. Iniciación práctica a la Lengua española. Estructuras básicas. Conversación y amplio vocabulario. 2 horas diarias de aplicación práctica. Objetivos: Comunicación oral y escrita en las situaciones cotidianas.

Otras actividades: Orientación e información sobre la amplia vida cultural de Palma de Mallorca. Arquitectura: Es famosa la ciudad antigua amurallada, su catedral gótica y el Palacio árabe de la Almudaina, etc. Arqueología: Con más de 2.000 monumentos megalíticos y varios museos. Música: Salas de concierto, varios festivales anuales. Teatro español. Bellas Artes, Folklore, Costumbres y Cocina del pueblo mallorquín.

Inscripción: Número de plazas: Ilimitado.
Máximo de alumnos por clase: 10.
Total de horas lectivas: 30 horas semanales.
Derechos económicos: 12.825 pts. semana. Mínimo 2 semanas.
Edad mínima de inscripción: 18 años (previa consulta 16 años).
Titulaciones previas exigidas: Ninguna.

Nivel de conocimientos de español: Ninguno.

Horarios: De 09.00 a 20.00 horas, de lunes a viernes.

Certificados o Diplomas que pueden obtenerse: Certificado de Asistencia.
Diploma inlingua (1.500 pts. de derechos de examen).

Alojamiento: Alojamientos económicos disponibles a través de la escuela. Además existe una amplia oferta en viajes organizados.

Información: En las escuelas inlingua de cualquier país o, directamente, en nuestro secretariado en: inlingua idiomas
C/ 31 de diciembre, 7
07003 Palma de Mallorca
Teléf.: (71) 29 34 22.

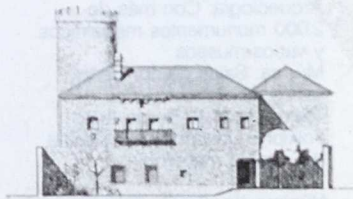

Denominación: **Curso Intensivo de Español para profesionales - 20 - (Grado Superior)**

medios de español. Se formarán los grupos en base a un test, el primer día del curso.

Organiza: inlingua idiomas.

Horarios: De 09.00 a 20.00 horas, de lunes a viernes.

Inicio y término: Iniciación: Cada lunes.
Término: Cada viernes.
Duración: Ilimitada (mínimo 2 semanas).

Certificados o Diplomas que pueden obtenerse:

Certificado de asistencia.
Diploma inlingua (1.500 ptas. de derechos de examen).

Temario: Lengua Española para Extranjeros - Grado Superior - 4 horas diarias. Grupos establecidos según el nivel del alumno. Sintáxis y morfología españolas completas. Curso adaptado al grupo: Análisis y comentario de textos del tipo cultural, profesional y técnico.

Alojamiento: Alojamientos disponibles a través de la escuela. Además, existe una amplia oferta de viajes organizados.

Otras actividades:

Orientación e información sobre la amplia vida cultural de Palma de Mallorca.
Arquitectura: Es famosa la ciudad antigua amurallada, su catedral gótica y el Palacio árabe de la Almudaina, etc.
Arqueología: Con más de 2.000 monumentos megalíticos y varios museos.
Música: Salas de concierto, varios festivales anuales.
Teatro español, Bellas Artes, Folklore, Costumbres y Cocina del pueblo mallorquín.

Información: En las escuelas inlingua en cualquier país o, directamente, en nuestro Secretariado en: inlingua idiomas
Calle 31 de diciembre, 7.
07003 Palma de Mallorca.
Teléf.: (71) 29 34 22.

Inscripción: Número de plazas: Ilimitado.
Máximo de alumnos por clase: 10.
Total de horas lectivas: 20 horas semanales
Derechos económicos: 8.845 pts. por semana. Mínimo 2 semanas.
Edad mínima de inscripción: 18 años (previa consulta 16 años).
Titulaciones previas exigidas: Ninguna.
Nivel de conocimientos de español: Conocimientos

Denominación: **Curso Intensivo de Español para Extranjeros - 30 - (Principiantes)**

Organiza: inlingua idiomas.

Inicio y término: Iniciación: Cada lunes.
Término: Cada viernes.
Duración: Ilimitada (mínimo 2 semanas).

Temario: Lengua Española para Extranjeros - Principiantes - 6 horas diarias. Iniciación práctica a la Lengua española. Estructuras básicas. Conversación y amplio vocabulario. 2 horas diarias de aplicación práctica. Objetivos: Comunicación oral y escrita en las situaciones cotidianas.

Otras actividades: Orientación e información sobre la amplia vida cultural de Palma de Mallorca. Arquitectura: Es famosa la ciudad antigua amurallada, su catedral gótica y el Palacio árabe de la Almudaina, etc. Arqueología: Con más de 2.000 monumentos megalíticos y varios museos. Música: Salas de concierto, varios festivales anuales. Teatro español. Bellas Artes, Folklore, Costumbres y Cocina del pueblo mallorquín.

Inscripción: Número de plazas: Ilimitado.
Máximo de alumnos por clase: 10.
Total de horas lectivas: 30 horas semanales.
Derechos económicos: 12.825 pts. semana. Mínimo 2 semanas.
Edad mínima de inscripción: 18 años (previa consulta 16 años).
Titulaciones previas exigidas: Ninguna.

Nivel de conocimientos de español: Ninguno.

Horarios: De 09.00 a 20.00 horas, de lunes a viernes.

Certificados o Diplomas que pueden obtenerse: Certificado de Asistencia. Diploma inlingua (1.500 pts. de derechos de examen).

Alojamiento: Alojamientos económicos disponibles a través de la escuela. Además existe una amplia oferta en viajes organizados.

Información: En las escuelas inlingua de cualquier país o, directamente, en nuestro secretariado en: inlingua idiomas
C/ 31 de diciembre, 7
07003 Palma de Mallorca
Teléf.: (71) 29 34 22.

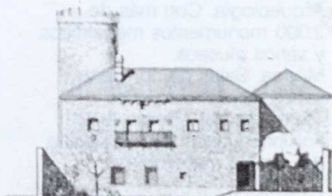

Denominación: **Curso Intensivo de Lengua y Cultura Española - 30 - (Grado Medio)**

Organiza: inlingua idiomas.

Inicio y término:

Iniciación: Cada lunes.
Término: Cada viernes.
Duración: Ilimitada (mínimo 2 semanas).

Temario:

Lengua Española para Extranjeros - Grado Medio - 6 horas diarias. Grupos establecidos según el nivel del alumno. Repaso de las estructuras. Programas adaptados a las necesidades de cada grupo. Dominio de los tiempos verbales. Ampliación de vocabulario y expresiones. Objetivos: Expresar opiniones e ideas oralmente y por escrito. Comunicaciones (teléfono, telex, etc.) Participar en conversaciones culturales, profesionales y sociales. Lectura y comprensión de textos. Escribir cartas e instrucciones. Conocer al pueblo español y sus costumbres. 2 horas diarias de aplicación práctica de temas diversos.

Otras actividades:

Otras actividades:

Orientación e información sobre la amplia vida cultural de Palma de Mallorca. Arquitectura: Es famosa la ciudad antigua amurallada, su catedral gótica y el Palacio árabe de la Almudaina, etc. Arqueología: Con más de 2.000 monumentos megalíticos y varios museos. Música: Salas de concierto, varios festivales anuales. Teatro español, Bellas Artes, Folklore, Costumbres y Cocina del pueblo mallorquín.

Inscripción: Número de plazas: Ilimitado.

Máximo de alumnos por clase: 10.

Total de horas lectivas: 30 horas semanales

Derechos económicos: 12.825 pts. por semana. Mínimo 2 semanas.

Edad mínima de inscripción: 18 años (previa consulta 16 años).

Titulaciones previas exigidas: Ninguna.

Nivel de conocimientos de español: Conocimientos básicos de español. Se formarán los grupos en base a un test, el primer día del curso.

Horarios: De 0900 a 20.00 horas, de lunes a viernes.

Certificados o Diplomas que pueden obtenerse:

Certificado de asistencia. Diploma inlingua (1.500 ptas. de derechos de examen).

Alojamiento: Alojamientos económicos disponibles a través de la escuela. Además, existe una amplia oferta de viajes organizados.

Información: En las escuelas inlingua en cualquier país o, directamente, en nuestro Secretariado en: inlingua idiomas
Calle 31 de diciembre, 7.
07003 Palma de Mallorca.
Teléf.: (71) 29 34 22.

Denominación: **Curso Intensivo de Español para Profesionales - 30 - (Grado Superior)**

Organiza: inlingua idiomas.

Inicio y término:
Iniciación: Cada lunes.
Término: Cada viernes.
Duración: Ilimitada (mínimo 2 semanas).

Temario: Lengua Española para Extranjeros - Grado Superior - 6 horas diarias. Grupos establecidos según el nivel de cada alumno. Sintáxis y morfología españolas completas. Curso adaptado a cada grupo: Análisis y comentario de textos de tipo cultural, profesional y técnico. Coloquios, debates sobre temas similares. 2 horas diarias de aplicación práctica especializada.
Objetivos: Discutir temas complejos. Entender conferencias. Leer cualquier texto. Redactar cartas, informes, ensayos. Temas complementarios: Literatura, comercio, cine, etc.

Otras actividades: Orientación e información sobre la amplia vida cultural de Palma de Mallorca.
Arquitectura: Es famosa la ciudad antigua amurallada, su catedral gótica y el Palacio árabe de la Almudaina, etc.
Arqueología: Con más de 2.000 monumentos megalíticos y varios museos. Música: Salas de concierto, varios festivales anuales. Teatro español. Bellas Artes, Folklore, Costumbres y Cocina del pueblo mallorquín.

Inscripción: Número de plazas: Ilimitado.
Máximo de alumnos por clase: 10.
Total de horas lectivas: 30

horas semanales.
Derechos económicos: 12 825 pts. semana. Mínimo 2 semanas.
Edad mínima de inscripción: 18 años (previa consulta 16 años).
Titulaciones previas exigidas: Ninguna.
Nivel de conocimientos de español: Conocimientos medios de español. Se formarán los grupos en base a un test, el primer día de curso.

Horarios: De 09:00 a 20:00 horas, de lunes a viernes.

Certificados o Diplomas que pueden obtenerse: Certificado de Asistencia. Diploma inlingua (1.500 pts. de derechos de examen).

Alojamiento: Alojamientos económicos disponibles a través de la escuela. Además existe una amplia oferta en viajes organizados.

Información: En las escuelas inlingua de cualquier país o, directamente, en nuestro secretariado en: inlingua idiomas
C/ 31 de diciembre, 7
07003 Palma de Mallorca
Teléf.: (71) 29 34 22.

PAMPLONA (Navarra)

Denominación: Curso de Español One to One

español: Desde principiantes hasta nivel de perfeccionamiento y especialización.

Organiza: Hispalen-Oxford.

Inicio y término: En cualquier fecha.

Horarios: Lunes a viernes de 09.00 a 13.00 horas. Tardes: De lunes a viernes de 16.00 a 18.00 horas.

Temario: Gramática española (morfología y sintaxis). Vocabulario coloquial y especializado (banca, mercadotecnia, etc.) Ejercicios de conversación, comprensión y redacción; traducción; lectura e interpretación de textos periodísticos y comerciales; Total: 30 horas semanales. Debido a las especiales características de este curso —One to One—, se impartirán las materias de interés particular para el alumno, ajustándose el programa a sus particulares necesidades y preferencias.

Certificados o Diplomas que pueden obtenerse: Certificados de Asistencia. Certificados o Diplomas Hispalen-Oxford.

Alojamiento: No se incluye en el precio del curso. Se incluye comida diaria con el profesor.

Información: Hispalen-Oxford:
C/ San Miguel, 16, pral.
50001 Zaragoza.
Teléf.: (76) 22 18 10 y 21 11 20
Pza. Príncipe de Viana
31003 Pamplona (Navarra)
Teléf.: (48) 23 09 17.

Otras actividades: Excursiones y visitas dirigidas por profesores del centro. Coloquios y debates sobre temas culturales y de actualidad; proyecciones de películas y posterior debate. Conferencias y seminarios sobre temas monográficos de interés para los alumnos. Práctica de deportes.

Observaciones: El precio del curso incluye libros y material escolar; una excursión a lugares de interés cultural o artístico cada quince días; transporte local: Aeropuerto o estación local de tren hasta el centro o lugar de residencia.

Inscripción: Número de plazas: 25.
Máximo de alumnos por clase: 1.
Total de horas lectivas: 30.
Derechos económicos:
2 semanas: 225.600 pts.
3 semanas: 330.000 pts.
4 semanas: 376.000 pts.
Edad mínima de inscripción: 16 años.
Titulaciones previas exigidas: No se requiere ninguna titulación previa.
Nivel de conocimientos de

Denominación: **Curso Español Estándar (Elemental, Medio, Superior, Perfeccionamiento)**

Organiza: Hispalen-Oxford.

Inicio y término: Los cursos comienzan el primer lunes de cada mes durante todo el año. La duración de los mismos es de dos, tres o cuatro semanas. Ofrecemos cursos de varios meses de duración o por un año.

Temario: La distribución de las asignaturas y el número de horas destinada a cada una de ellas depende del nivel del curso (elemental, medio, etc.) Las asignaturas que se imparten en este curso son las siguientes: Gramática española (morfología y sintaxis); Ortografía, fonética y fonología; Clases de vocabulario coloquial y especializado; Ejercicios de conversación, comprensión y redacción; traducción; lectura e interpretación de textos literarios y periodísticos; literatura española, principalmente del Siglo XX. Hay cursos monográficos sobre Cervantes y la Novela actual; y sobre determinados aspectos lingüísticos: el subjuntivo: forma y uso.

Otras actividades: Se realizan excursiones de interés cultural y artístico (incluidas en el precio total del curso). Proyecciones de películas y cintas de vídeo. Se organizan coloquios y conferencias, así como seminarios sobre temas monográficos de interés para los alumnos; charlas y posterior debate. Práctica de deportes.

Inscripción: Rellenar el boletín de inscripción que se facilita en la Secretaría del centro.
Número de plazas: 120.
Máximo de alumnos por clase: 12 a 15.
Total de horas lectivas: 20.
Derechos económicos:
Curso 2 semanas: 34.000 pts. (sin alojamiento).
55.000 pts (alojamiento en familia).
Curso 3 semanas: 50.500 pts. (sin alojamiento).
82.000 pts. (alojamiento en familias).
Curso 4 semanas: 64.000 pts. (sin alojamiento).
106.000 pts. (alojamiento en familia).
Edad mínima de inscripción: 16 años.
Titulaciones previas exigidas: Ninguna.
Nivel de conocimientos de español: El Curso Estándar ofrece cuatro niveles distintos: Para principiantes, nivel elemental o medio, nivel avanzado, nivel superior.

Horarios: Lunes a viernes, de 09.00 a 12.00 de la mañana. Tardes a partir de las 16.00 horas.

Certificados o Diplomas que pueden obtenerse: Certificado de Asistencia. Certificado o Diploma Hispalen-Oxford.

Alojamiento: Se ofrece a los estudiantes que así lo desean alojamiento en familias en régimen de pensión completa. Dos estudiantes de la misma nacionalidad no se alojan nunca en la misma vivienda, salvo deseo expreso de los mismos.

Información: Hispalen-Oxford:
C/ San Miguel, 16, pral.
50001 Zaragoza (España).
Teléf.: (76) 22 18 10 y 21 11 20.

LAS PALMAS DE GRAN CANARIA

Pza. Príncipe de Viana, 2.
31003 Pamplona (España).
Teléf.: (48) 23 09 17.

Observaciones: El precio de los cursos incluye: Libros y material escolar, una excursión a lugares de interés cultural o artístico cada quince días, transporte local: Aeropuerto/estación de tren local hasta el centro o lugar de residencia.

Denominación: **Cursos Intensivos de Español para Extranjeros.**

Organiza: Gran Canaria. School Of Languages.

Inicio y término: Principiantes: el primer lunes de cada mes. Medios, avanzados o privados: en cualquier día del año.

Temario: Enseñanza total del idioma: comprender, hablar, escribir, gramática.

Otras actividades: Visitas semanales a museos, teatro, folklore y una excursión semanal.

Inscripción: Inscribirse con un mes de antelación.
Número de plazas: Ilimitado.
Máximo de alumnos por clase: 12.
Total de horas lectivas: 20 por semana.
Derechos económicos: 7.000 pts/semana.
Edad mínima de inscripción: 16 años.
Titulaciones previas exigidas: No se exige titulación previa.
Nivel de conocimientos de español: ninguno.

Horarios: De 09.00 a 13.00 horas.

Certificados o Diplomas que pueden obtenerse: Español Grado Medio. Español Grado Superior.

Información: Gran Canaria
School Of Languages
Tomás Morales, 54
E-35003 LAS PALMAS DE

PLAYA DEL INGLÉS (Gran Canaria)

Alojamiento: En familias, apartamentos u hotel o residencia de la escuela para estudiantes.

GRAN CANARIA
Tel. (3428) 37 19 57
Telex: 95005

Denominación: Curso Intensivo de Español.

Organiza: Inlingua idiomas.

Inicio y término: Todo el año. Todos los lunes. Principalmente cada primer lunes del mes.

Temario: Estudio de la gramática española. Vocabulario especializado (avanzados). Fraseología y modismos. Comentario de textos. Fonética y Ortografía. Diálogos de uso común. Ejercicios de comprensión y de redacción. Vídeo y cassettes complementarios.

Otras actividades: Coloquios sobre temas de actualidad: Arte, política, música de la región, etc. Asistencia e información detallada sobre todos aquellos actos que tengan lugar en la ciudad durante el Curso. Programa y discusión sobre cine español.

Inscripción: Número de plazas: Ilimitado. Máximo de alumnos por clase: 6. Derechos económicos: Precios por semana: 11.000 ptas. (15 horas/semana). Edad mínima de inscripción: 18 años (previa consulta 16 años). Titulaciones previas exigidas: No se exige titulación previa. Nivel de conocimientos de español: El primer día los alumnos pasan un test de clasificación para precisar su nivel de conocimientos de español.

Horarios: De 09.00 a 12.00 horas, de lunes a viernes.

PROYECTO DE OBRAS ADAPTACION EN LA CASA DE ESPEDERO-PIZARRO CALDERES



SALAMANCA

Certificados o Diplomas que pueden obtenerse:

Certificado de Asistencia.
Diploma inlingua (1.800 ptas. de derechos de examen).

Alojamiento:

Preferiblemente organizado por los propios alumnos. Hoteles, pensiones o apartamentos, a petición en Secretaría.

Información:

En las escuelas inlingua en cualquier país o, directamente, en nuestra Secretaría en: inlingua idiomas Edificio Mercurio, Torre II, 1-A Avda. de Tirajana Playa del Inglés Tel. 76 33 61

Denominación:

Curso de Lengua y Cultura Españolas.

Organiza:

Idiomas Castilla.

Inicio y término:

Todos los primeros lunes de cada mes.

Temario:

Curso de 4 horas diarias: 2 horas diarias de Lengua Española. 1 hora diaria de Cultura y Civilización Española. 1 hora diaria de práctica oral (conversación y vídeo). Niveles: Iniciados, Medio bajo, Medio alto, Avanzado.

Inscripción:

Número de plazas: 250.
Máximo de alumnos por clase: 10.
Total de horas lectivas: 80 por 4 semanas.
Derechos económicos: 27.000 pts. por 4 semanas.
Edad mínima de inscripción: 14 años.
Titulaciones previas exigidas: No se exige titulación previa.
Nivel de conocimientos de español: A partir de Iniciados hasta muy avanzados.

Horarios:

Clases por la mañana y por la tarde.

Certificados o Diplomas que pueden obtenerse:

Diploma del Centro con indicación del nivel de aprovechamiento del alumno. Certificados especiales a los alumnos que lo soliciten.

Alojamiento:

En familias españolas seleccionadas donde no habrá más estudiantes del idioma materno del cursillista.

Información: Idiomas Castilla
c/ del Sol, 9, 2.º
Tel. (923) 21 74 35
37002 Salamanca (SPAIN)

Observaciones: Idiomas Castilla proporcionará,
a los estudiantes que lo
deseen, alojamiento en familias
españolas en régimen de
pensión completa. Precio por
día 1.500 pts.

Denominación: **Curso de Español
Comercial y
Administrativo.**

Organiza: Escuela Salmantina de
Estudios internacionales,
Salminter.

**Inicio y
término:** Cursos mensuales (entre el 1 y
el 30 de cada mes 1987).

Temario: La Correspondencia
Comercial. Documentos
Bancarios. Escritos
Burocráticos y Administrativos.

**Otras
actividades:** Visitas a Organismos Públicos
y Privados. Visitas a la ciudad.
Excursiones. Películas.
Tertulias.

Inscripción: Número de plazas: Ilimitado.
Máximo de alumnos por clase:
De 15 a 20.
Total de horas lectivas: 20 al
mes (con posibilidad de
complementar con Lengua
Española: 80 ó 40 horas más).
Derechos económicos: 16.000
pts. (20 horas). 40.000 pts. (100
horas). 29.000 pts (80 horas)
Edad mínima de inscripción:
16 años.
Titulaciones previas exigidas:
No se exige titulación previa.
Nivel de conocimientos de
español: medio.

Horarios: De 1300 a 1400 horas, de
0900 1400 horas, de 11.00 a
1400 horas.

**Certificados o
Diplomas que
pueden
obtenerse:** Certificado de Español
Comercial.

Alojamiento: En familias, pensiones y pisos.

Información: Salminter
Toro, 34-36, 2.º dcha.
37002 Salamanca
Tel. (923) 21 97 72 - 24 65 91

Denominación:	Cursos de Cultura Española e Hispanoamericana.	Denominación:	Curso Intensivo de Lengua Española
Organiza:	Escuela Salmantina de Estudios Internacionales.	Organiza:	Escuela Salmantina de Estudios Internacionales, Salminter.
Inicio y término:	Cursos mensuales (entre el 1 y el 30 de cada mes).	Inicio y término:	Cursos mensuales (entre el 1 y el 30 de cada mes).
Temario:	Literatura Española. Literatura Hispanoamericana. Arte. Historia. La España Actual. Geografía.	Temario:	Gramática: teoría y práctica. Ejercicio de comprensión y composición. Ampliación de vocabulario. Conversación. Comentarios lingüísticos (textos literarios, periodísticos, etc.
Otras actividades:	Visitas a la ciudad. Excursiones. Películas. Tertulias.	Otras actividades:	Visitas a la ciudad. Excursiones. Películas. Tertulias.
Inscripción:	Número de plazas: Ilimitado. Máximo de alumnos por clase: 20. Total de horas lectivas: 20 al mes. Derechos económicos: 13.000 pts. Edad mínima de inscripción: 13 años. Titulaciones previas exigidas: No se exige titulación previa. Nivel de conocimientos de español: medio.	Inscripción:	Número de plazas: Ilimitado. Máximo de alumnos por clase: 10. Total de horas lectivas: 80 ó 40 por mes. Derechos económicos: 24.000 y 13.000 respectivamente. Edad mínima de inscripción: 13 años. Titulaciones previas exigidas: No se exige titulación previa. Nivel de conocimientos de español: no es necesario.
Horarios:	De 5 a 6 de la tarde.	Horarios:	De 09.00 a 13.00 horas o de 09.00 a 11.00.
Certificados o Diplomas que pueden obtenerse:	Certificado de Estudios.	Certificados o Diplomas que pueden obtenerse:	Certificado de Estudios con calificación.
Alojamiento:	En familias, pisos, pensiones...	Alojamiento:	En familias, pisos, pensiones...
Información:	SALMINTER Toro, 34, 2.º dcha. 37002 Salamanca Tel. 21 97 72 - 24 65 91	Información:	Salminter Toro, 34-36, 2.º dcha. 37002 Salamanca Tel. (923) 21 97 72 - 24 65 91

Denominación: **Curso de Traducción Inversa**

Organiza: Escuela Salmantina de Estudios Internacionales, Salminter.

Inicio y término: Cursos mensuales (entre el 1 y el 30 de cada mes)

Temario: Textos literarios. Textos periodísticos. Textos jurídico-administrativos. Textos comerciales.

Otras actividades: Visitas a la ciudad. Excursiones. Tertulias.

Inscripción: Número de plazas: ilimitado
Máximo de alumnos por clase: 7.
Total de horas lectivas: 20 por mes
Derechos económicos: 12.000 pts.
Edad mínima de inscripción: 18.
Titulaciones previas exigidas: No se exige titulación previa.
Nivel de conocimientos de español: medio.

Horarios: De 13.00 a 14.00 horas.

Certificados o Diplomas que pueden obtenerse: Certificado de traducción Inversa.

Alojamiento: En familias, pisos, pensiones.

Información: Salminter.
Toro, 34, 2.º dcha.
37002 Salamanca
Tel. 21 97 72 - 24 64 91

Denominación: **Curso de Lengua y Cultura Españolas**

Organiza: Colegio de Estudios Hispánicos.

Inicio y término: 1-29 octubre; 3-29 noviembre; 2-28 febrero; 2-28 marzo; 1-30 abril; 4-30 mayo; 1-27 junio.

Temario: 3 horas diarias de clase: 2 horas diarias de Gramática Teórico-Práctica (formas y usos de los tiempos verbales; Ser y Estar; las preposiciones; Perífrasis verbales; etc. según niveles) y 1 hora de Cultura y Civilización Españolas (Literatura, Historia de España, Historia del Arte español, Geografía de España).

Otras actividades: Visita turística a Salamanca. Deportes. Excursiones (La Alberca, Toledo, Segovia...) Proyección de películas, recitales de poesía y música; conferencias y debates. Fiestas de bienvenida y despedida. Cursos Optativos (Gramática, conversación, literatura, Historia) y complementarios (folklore y tradiciones populares, guitarra, Idiomas modernos).

Inscripción: Número de plazas: Ilimitado.
Máximo de alumnos por clase: 16.
Total de horas lectivas: 60 horas cada mes
Derechos económicos: 16.500 pts.
Edad mínima de inscripción: 16 años cumplidos.
Titulaciones previas exigidas: No se exige titulación previa.
Nivel de conocimientos de español: Intermedio, Avanzado y Superior.

Horarios: Sesiones de mañana (9 a 14 horas) y/o tarde (14 a 21 horas)

Certificados o Diplomas que pueden obtenerse:

Certificado de asistencia.
Certificado de Asistencia y Aprovechamiento. Diploma del Colegio de Estudios Hispánicos.

Alojamiento:

El alumno puede elegir entre las siguientes modalidades:
A) Familia española (incluye tres comidas diarias):
Habitación individual: 2 semanas: 18.500 pts.; 4 semanas: 33.600 pts.
Habitación doble: 2 semanas: 17.000; 4 semanas: 30.800 pts.
B) Habitaciones con derecho a cocina y Residencias del C.E.H.: Habitación individual: 2 semanas: 10.000 pts.; 4 semanas: 15.000 pts.
Habitación doble: 2 semanas: 8.000 pts.; 4 semanas: 12.500 pts.
Habitación triple: 4 semanas: 10.500 pts.
C) Residencia Universitaria: Incluye 3 comidas diarias (sólo para cursos anuales o de verano). Habitación individual: 2 semanas 21.000 pts. 4 semanas: 34.000 pts.
Habitación doble: 2 semanas: 18.500 pts., 4 semanas: 31.000 pts.

Información:

Embajadas, Consulados y Oficinas de Turismo de España y en los Departamentos de Español de las Universidades. De forma particular en la Secretaría del Colegio de Estudios Hispánicos:
Bordadores, 1
37002 Salamanca
Tel. (923) 21 48 37 y 21 56 07

Denominación: **Curso Especial Intensivo de Lengua Española**

Organiza: Colegio de Estudios Hispánicos

Inicio y término:

1-29 octubre; 3-29 noviembre; 2-28 febrero; 2-28 marzo; 1-30 abril; 4-30 mayo; 1-27 junio.

Temario:

5 horas diarias de clase: 2 horas de Gramática Teórico-Práctica (Formas y usos de los tiempos verbales; ser y Estar; las preposiciones; perífrasis verbales; etc. según los niveles); 1 hora de Comprensión oral y escrita (textos y artículos periodísticos y literarios; cassettes; vídeos); 1 hora de Conversación (diálogos, debates, coloquios sobre temas de actualidad y de interés general, elegidos y presentados por los alumnos). 1 hora optativa a elegir.

Otras actividades:

Visita Turística a Salamanca. Deportes. Excursiones (La Alberca, Toledo, Segovia...) Proyección de películas, recitales de poesía y música; conferencias y debates. Fiestas de bienvenida y despedida. Cursos Optativos (Gramática, Conversación, Literatura, Historia) y Complementarios (folklore y tradiciones populares, guitarra, idiomas modernos).

Inscripción:

Número de plazas: Ilimitado.
Máximo de alumnos por clase: 10 alumnos por grupo.
Total de horas lectivas: 100 horas por mes.
Derechos económicos: 28.000 Pts.
Edad mínima de inscripción: 16 años.
Titulaciones previas exigidas: No se exige titulación previa.

	Nivel de conocimientos de español: Elemental, Intermedio, Avanzado y Superior.
Horarios:	Sesiones de mañana (9 a 14 horas) y/o tarde (14 a 21 horas).
Certificados o Diplomas que pueden obtenerse:	Certificado de Asistencia. Certificado de Asistencia y Aprovechamiento. Diploma del Colegio de Estudios Hispánicos.
Alojamiento:	El alumno puede elegir entre las siguientes modalidades: A) Familia española (incluye tres comidas diarias): Habitación individual: 2 semanas: 18.500; 4 semanas: 33.600. Habitación doble: 2 semanas: 17.000 pts.; 4 semanas: 30.800 pts. B) Habitaciones con derecho a cocina y residencias del C.E.H.: Habitación individual: 2 semanas: 10.000 pts.; 4 semanas: 15.000 pts. Habitación doble: 2 semanas: 8.000 pts.; 4 semanas: 12.500 pts. Habitación triple: 4 semanas: 10.500 pts. C) Residencia Universitaria (incluye tres comidas diarias): (sólo para Cursos Anuales o de Verano). Habitación individual: 2 semanas: 21.000 pts.; 4 semanas: 34.000 pts. Habitación doble: 2 semanas: 18.500 pts.; 4 semanas: 31.000 pts.
Información:	Embajadas, Consulados y Oficinas de Turismo de España y en los Departamentos de Español de las Universidades. De forma particular en la Secretaría del Colegio de Estudios Hispánicos: Bordadores, 1 37002 Salamanca Tel. (923) 21 48 37 y 21 56 07

Denominación: Curso Anual de Estudios Hispánicos

Organiza: Colegio de Estudios Hispánicos.

Inicio y término: del 1 de octubre 1986 al 10 de junio 1987.

Temario: 3 horas diarias de clase:
primer trimestre: 1 hora de Gramática Teórico-Práctica. 1 hora de Comprensión- Conversación. 1 hora de Cultura y Civilización Españolas.
Segundo Trimestre: 1 hora de Gramática Teórico-Práctica. 1 hora de Comprensión- Conversación. 1 hora de Novela, Poesía y Teatro, hasta 1939.
Tercer trimestre: 1 hora de Gramática Teórico-práctica. 1 hora de Narrativa, Poesía y Teatro contemporáneo. 1 hora de Correspondencia Comercial, Lenguaje de los medios de comunicación.

Otras actividades: Visita turística a Salamanca. Deportes, Recitales de poesía y música; conferencias y debates. Fiestas de bienvenida y despedida. Cursos optativos (Gramática, conversación, literatura, historia) y complementarios (folklore y Tradiciones populares, guitarra, idiomas modernos).

Inscripción: Número de plazas: Ilimitado. Máximo de alumnos por clase: 16 alumnos por grupo. Total de horas lectivas: 475 horas por curso aproximadamente. Derechos económicos: 95.000 pts. Edad mínima de inscripción: 16 años cumplidos. Titulaciones previas exigidas: No se exige titulación previa.

Nivel de conocimientos de español: Intermedio y avanzado.

37002 Salamanca
Tel. (923) 21 48 37 y 21 56 07.

Observaciones: los precios del alojamiento son hasta junio 87 y no incluyen el lavado de ropa.

Horarios: Sesiones de mañana (9 a 14 horas) y/o tarde (14 a 21 horas).

Certificados o Diplomas que pueden obtenerse:

Certificado de Asistencia.
Certificado de Asistencia y Aprovechamiento. Diploma del Colegio de Estudios Hispánicos.

Alojamiento: El alumno puede elegir entre las siguientes modalidades:
A) Familia española: (incluye tres comidas diarias):
Habitación individual:
2 semanas: 18.500 pts.;
4 semanas: 33.600 pts.
Habitación doble: 2 semanas: 17.000 pts.; 4 semanas: 30.800 pts.
B) Habitaciones con derecho a cocina y residencias del C.E.H.: Habitación individual:
2 semanas: 10.000 pts.;
4 semanas: 15.000 pts.
Habitación doble: 2 semanas: 8.000 pts.; 4 semanas: 12.500 pts.
Habitación triple:
4 semanas: 10.500 pts.
C) Residencia Universitaria (incluye tres comidas diarias): (sólo para Cursos Anuales o de Verano). Habitación individual: 2 semanas: 21.000 pts.; 4 semanas: 34.000 pts.
Habitación doble: 2 semanas: 18.500 pts.; 4 semanas: 31.000 pts.

Información: Embajadas, consulados y oficinas de Turismo de España y en los departamentos de Español de las Universidades. De forma particular en la Secretaría del Colegio de Estudios Hispánicos:
Bordadores, 1

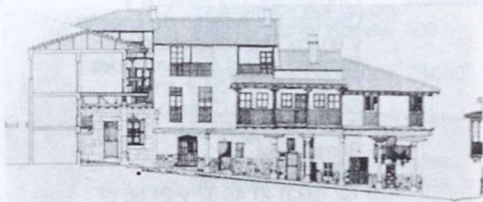

Denominación: **Curso Intensivo Anual de Lengua Española**

Organiza: Colegio de Estudios Hispánicos.

Inicio y término: Cursos Anuales: Del 1 de octubre de 1986 al 10 de junio de 1987.

Temario: 4 horas diarias de clase: 2 horas de Gramática Teórico-Práctica (formas y usos de los tiempos verbales; ser y estar; las preposiciones; perífrasis verbales; etc. según los niveles); 1 hora de Comprensión oral y escrita (textos y artículos periodísticos y literarios; cassettes; vídeos); 1 hora de Conversación (diálogos, debates, coloquios sobre temas de actualidad y de interés general, elegidos y presentados por los alumnos).

Otras actividades: Visita Turística a Salamanca. Deportes. Excursiones (La Alberca, Toledo, Segovia...) Proyección de películas, recitales de poesía y música; conferencias y debates. Fiestas de bienvenida y despedida. Cursos Opativos (Gramática, Conversación, Literatura, Historia) y Complementarios (folklore y tradiciones populares, guitarra, idiomas modernos).

Inscripción: Número de plazas: Ilimitado. Máximo de alumnos por clase: 16 alumnos por grupo. Total de horas lectivas: 640 horas aprox. Derechos económicos: 83.000 Pts. Edad mínima de inscripción: 16 años. Titulaciones previas exigidas: Ninguna. Nivel de conocimientos de español: Todos los niveles.

Horarios: Sesiones de mañana (9 a 14 horas) y/o tarde (14 a 21 horas).

Certificados o Diplomas que pueden obtenerse:

Certificado de Asistencia. Certificado de Asistencia y Aprovechamiento. Diploma del Colegio de Estudios Hispánicos.

Alojamiento: El alumno puede elegir entre las siguientes modalidades:
A) Familia española (incluye tres comidas diarias):
Habitación individual:
2 semanas: 18.500;
4 semanas: 33.600. Habitación doble: 2 semanas: 17.000 pts.; 4 semanas: 30.800 pts.
B) Habitaciones con derecho a cocina y residencias del C.E.H.: Habitación individual:
2 semanas: 10.000 pts.; 4 semanas: 15.000 pts. Habitación doble: 2 semanas: 8.000 pts.; 4 semanas: 12.500 pts. Habitación triple: 4 semanas: 10.500 pts.
C) Residencia Universitaria (incluye tres comidas diarias): (sólo para Cursos Anuales o de Verano). Habitación individual: 2 semanas: 21.000 pts; 4 semanas: 34.000 pts. Habitación doble: 2 semanas: 18.500 pts; 4 semanas: 31.000 pts.

Información: Embajadas, Consulados y Oficinas de Turismo de España y en los Departamentos de Español de las Universidades. De forma particular en la Secretaría del Colegio de Estudios Hispánicos: Bordadores, 1 37002 Salamanca Tel. (923) 21 48 37 y 21 56 07

Denominación: **Curso Anual de Lengua Española**

español: Elemental e Intermedio.

Organiza: Colegio de Estudios Hispánicos.

Horarios: Sesiones de mañana (9 a 14 horas) y/o tarde (14 a 21 horas).

Inicio y término: Cursos Anuales: Del 1 de octubre de 1986 al 10 de junio de 1987.

Certificados o Diplomas que pueden obtenerse:

Certificado de Asistencia.
Certificado de Asistencia y Aprovechamiento. Diploma del Colegio de Estudios Hispánicos.

Temario: 3 horas diarias de clase: 2 horas de Gramática Teórico-Práctica (formas y usos de los tiempos verbales; ser y estar; las preposiciones; perífrasis verbales; etc. según los niveles); 1 hora de Comprensión oral y escrita (textos y artículos periodísticos y literarios; cassettes; vídeos) junto con la Conversación (coloquios, debates y diálogos sobre temas de actualidad y de interés general, elegidos y presentados por los alumnos).

Alojamiento: El alumno puede elegir entre las siguientes modalidades:
A) Familia española (incluye tres comidas diarias):
Habitación individual:
2 semanas: 18.500;
4 semanas: 33.600. Habitación doble: 2 semanas: 17.000 pts.; 4 semanas: 30.800 pts.
B) Habitaciones con derecho a cocina y residencias del C.E.H.: Habitación individual:
2 semanas: 10.000 pts.;
4 semanas: 15.000 pts.
Habitación doble: 2 semanas: 8.000 pts.; 4 semanas: 12.500 pts.
Habitación triple:
4 semanas: 10.500 pts.
C) Residencia Universitaria (incluye tres comidas diarias): (sólo para Cursos Anuales o de Verano). Habitación individual: 2 semanas: 21.000 pts.; 4 semanas: 34.000 pts.
Habitación doble: 2 semanas: 18.500 pts.; 4 semanas: 31.000 pts.

Otras actividades: Visita Turística a Salamanca. Deportes. Excursiones (La Alberca, Toledo, Segovia...) Proyección de películas, recitales de poesía y música; conferencias y debates. Fiestas de bienvenida y despedida. Cursos Optativos (Gramática, Conversación, Literatura, Historia) y Complementarios (folklore y tradiciones populares, guitarra, idiomas modernos).

Inscripción: Número de plazas: Ilimitado.
Máximo de alumnos por clase: 16 alumnos por grupo.
Total de horas lectivas: 475 horas aprox.
Derechos económicos: 78.000 Pts.
Edad mínima de inscripción: 16 años.
Titulaciones previas exigidas: Ninguna.
Nivel de conocimientos de

Información: Embajadas, Consulados y Oficinas de Turismo de España y en los Departamentos de Español de las Universidades. De forma particular en la Secretaría del Colegio de Estudios Hispánicos:
Bordadores, 1
37002 Salamanca
Tel. (923) 21 48 37 y 21 56 07

Denominación: **Curso Diploma de Español Comercial**

Organiza: Colegio de Estudios Hispánicos.

Inicio y término: Octubre y noviembre. Febrero y marzo. Abril y mayo.

Temario: 6 horas diarias de clase: 2 horas de Gramática Teórico-Práctica (formas y usos de los tiempos verbales; ser y estar; las preposiciones; perífrasis verbales; etc. según los niveles); 1 hora de Comprensión oral y escrita (textos y artículos periodísticos y literarios; cassettes; vídeos); 1 hora de Conversación (diálogos, debates, coloquios sobre temas de actualidad y de interés general, elegidos y presentados por los alumnos). 1 hora de Correspondencia Comercial y 1 hora de Economía, Derecho Mercantil y Redacción de Documentos oficiales.

Otras actividades: Visita Turística a Salamanca. Deportes. Excursiones (La Alberca, Toledo, Segovia...) Proyección de películas, recitales de poesía y música; conferencias y debates. Fiestas de bienvenida y despedida. Cursos Optativos (Gramática, Conversación, Literatura, Historia) y Complementarios (folklore y tradiciones populares, guitarra, idiomas modernos).

Inscripción: Número de plazas: Ilimitado. Máximo de alumnos por clase: 12 alumnos por grupo. Total de horas lectivas: 240 horas aprox. Derechos económicos: 58.000 Pts. (incluidos los derechos de examen para la obtención del Diploma

correspondiente).
Edad mínima de inscripción: 16 años.
Titulaciones previas exigidas: Ninguna
Nivel de conocimientos de español: Avanzado y Superior.

Horarios: Sesiones de mañana (9 a 14 horas) y/o tarde (14 a 21 horas).

Certificados o Diplomas que pueden obtenerse:

Certificado de Asistencia. Certificado de Asistencia y Aprovechamiento. Diploma del Colegio de Estudios Hispánicos. Diploma de Español Comercial.

Alojamiento: El alumno puede elegir entre las siguientes modalidades:
A) Familia española (incluye tres comidas diarias):
Habitación individual:
2 semanas: 18.500;
4 semanas: 33.600. Habitación doble: 2 semanas: 17.000 pts.; 4 semanas: 30.800 pts.
B) Habitaciones con derecho a cocina y residencias del C.E.H.: Habitación individual:
2 semanas: 10.000 pts.; 4 semanas: 15.000 pts.
Habitación doble: 2 semanas: 8.000 pts.; 4 semanas: 12.500 pts. Habitación triple:
4 semanas: 10.500 pts.
C) Residencia Universitaria (incluye tres comidas diarias): (sólo para Cursos Anuales o de Verano). Habitación individual: 2 semanas: 21.000 pts.; 4 semanas: 34.000 pts. Habitación doble: 2 semanas: 18.500 pts.; 4 semanas: 31.000 pts.

Información: Embajadas, Consulados y Oficinas de Turismo de España y en los Departamentos de Español de las Universidades.

De forma particular en la Secretaría del Colegio de Estudios Hispánicos:
Bordadores, 1
37002 Salamanca
Tel. (923) 21 48 37 y 21 56 07

Denominación: **Curso Certificado de Español Comercial**

Organiza: Colegio de Estudios Hispánicos.

Inicio y término: 1-29 octubre; 3-29 noviembre; 2-28 febrero; 2-28 marzo; 1-30 abril; 4-30 mayo; 1-27 junio.

Temario: 6 horas diarias de clase: 2 horas de Gramática Teórico-Práctica (formas y usos de los tiempos verbales; ser y estar; las preposiciones; perífrasis verbales; etc. según los niveles); 1 hora de Comprensión oral y escrita (textos y artículos periodísticos y literarios; cassettes; vídeos) junto con la Conversación (coloquios, debates y diálogos sobre temas de actualidad y de interés general, elegidos y presentados por los alumnos). 1 hora Correspondencia Comercial y 1 hora de Terminología específica (Sociedades, Comercio, Banca...)

Otras actividades: Visita Turística a Salamanca. Deportes. Excursiones (La Alberca, Toledo, Segovia...) Proyección de películas, recitales de poesía y música; conferencias y debates. Fiestas de bienvenida y despedida. Cursos Optativos (Gramática, Conversación, Literatura, Historia) y Complementarios (folklore y tradiciones populares, guitarra, idiomas modernos).

Inscripción: Número de plazas: Ilimitado. Máximo de alumnos por clase: 15 alumnos por grupo. Total de horas lectivas: 120 horas por mes. Derechos económicos: 28.000 Pts. (incluidos los derechos de examen para la

obtención del Certificado correspondiente).
Edad mínima de inscripción:
16 años.
Titulaciones previas exigidas:
Ninguna.
Nivel de conocimientos de español: Intermedio, Avanzado y Superior.

Horarios: Sesiones de mañana (9 a 14 horas) y/o tarde (14 a 21 horas).

Certificados o Diplomas que pueden obtenerse:

Certificado de Asistencia.
Certificado de Asistencia y Aprovechamiento. Diploma del Colegio de Estudios Hispánicos. Certificado de Español Comercial.

Alojamiento:

El alumno puede elegir entre las siguientes modalidades:
A) Familia española (incluye tres comidas diarias):
Habitación individual:
2 semanas: 18.500;
4 semanas: 33.600. Habitación doble: 2 semanas: 17.000 pts.; 4 semanas: 30.800 pts.
B) Habitaciones con derecho a cocina y residencias del C.E.H.: Habitación individual:
2 semanas: 10.000 pts.;
4 semanas: 15.000 pts.
Habitación doble: 2 semanas: 8.000 pts.; 4 semanas: 12.500 pts.
Habitación triple:
4 semanas: 10.500 pts.
C) Residencia Universitaria (incluye tres comidas diarias): (sólo para Cursos Anuales o de Verano). Habitación individual: 2 semanas: 21.000 pts.; 4 semanas: 34.000 pts.
Habitación doble: 2 semanas: 18.500 pts.; 4 semanas: 31.000 pts.

Información: Embajadas, Consulados y Oficinas de Turismo de España y en los Departamentos de

Español de las Universidades.
De forma particular en la Secretaría del Colegio de Estudios Hispánicos:
Bordadores, 1
37002 Salamanca
Tel. (923) 21 48 37 y 21 56 07



Denominación:	Curso Superior de Estudios Hispánicos	Edad mínima de inscripción: 16 años.
Organiza:	Colegio de Estudios Hispánicos.	Titulaciones previas exigidas: Ninguna
Inicio y término:	1-29 octubre; 3-29 noviembre; 2-28 febrero; 2-28 marzo; 1-30 abril; 4-30 mayo; 1-27 junio.	Nivel de conocimientos de español: Avanzado y Superior (previo examen específico y excluyente).
Temario:	4 horas diarias de clase: 2 horas de Gramática Teórico-Práctica (sintaxis del verbo; los pronombres personales: laísmo, leísmo y loísmo; la dualidad ser/estar en español; partículas relacionantes; sintaxis de la oración. transposición de funciones); 1 hora de Comprensión y Conversación (artículos periodísticos y páginas literarias; redacciones y resúmenes; cassettes y vídeos); 1 hora de Literatura Española (siglo de Oro, Generaciones del 98 y 27; Novela actual; Literatura Hispanoamericana).	Horarios: Sesiones de mañana (9 a 14 horas) y/o tarde (14 a 21 horas).
Otras actividades:	Visita Turística a Salamanca. Deportes. Excursiones (La Alberca, Toledo, Segovia...) Proyección de películas, recitales de poesía y música; conferencias y debates. Fiestas de bienvenida y despedida. Cursos Optativos (Gramática, Conversación, Literatura, Historia) y Complementarios (folklore y tradiciones populares, guitarra, idiomas modernos).	Certificados o Diplomas que pueden obtenerse: Certificado de Asistencia. Certificado de Asistencia y Aprovechamiento. Diploma del Colegio de Estudios Hispánicos. Diploma Superior de Estudios Hispánicos.
Inscripción:	Número de plazas: Ilimitado. Máximo de alumnos por clase: 10 alumnos por grupo. Total de horas lectivas: 80 horas. Derechos económicos: 28.000 Pts incluidos derechos de examen para la obtención del Diploma).	Alojamiento: El alumno puede elegir entre las siguientes modalidades: A) Familia española (incluye tres comidas diarias): Habitación individual: 2 semanas: 18.500; 4 semanas: 33.600. Habitación doble: 2 semanas: 17.000 pts.; 4 semanas: 30.800 pts. B) Habitaciones con derecho a cocina y residencias del C.E.H.: Habitación individual: 2 semanas: 10.000 pts.; 4 semanas: 15.000 pts. Habitación doble: 2 semanas: 8.000 pts.; 4 semanas: 12.500 pts. Habitación triple: 4 semanas: 10.500 pts. C) Residencia Universitaria (incluye tres comidas diarias): (sólo para Cursos Anuales o de Verano). Habitación individual: 2 semanas: 21.000 pts; 4 semanas: 34.000 pts. Habitación doble: 2 semanas: 18.500 pts; 4 semanas: 31.000 pts.
		Información: Embajadas, Consulados y Oficinas de Turismo de España y en los Departamentos de

Español de las Universidades.
De forma particular en la
Secretaría del Colegio de
Estudios Hispánicos:
Bordadores, 1
37002 Salamanca
Tel. (923) 21 48 37 y 21 56 07

Denominación: **Curso Superintensivo
de Lengua y Cultura
Españolas**

Organiza: Colegio de Estudios
Hispánicos.

**Inicio y
término:** 1-29 octubre; 3-29 noviembre;
2-28 febrero; 2-28 marzo; 1-30
abril; 4-30 mayo; 1-27 junio.

Temario: 6 horas diarias de clase: 2
horas de Gramática Teórico-
Práctica (formas y usos de los
tiempos verbales; ser y estar;
las preposiciones; perífrasis
verbales; etc. según los
niveles); 1 hora de
Comprensión oral y escrita
(textos y artículos periodísticos
y literarios; cassettes; vídeos)
junto con la Conversación
(coloquios, debates y diálogos
sobre temas de actualidad y
de interés general, elegidos y
presentados por los alumnos).
1 hora de Cultura y Civilización
Españolas y 1 hora optativa a
elegir.

**Otras
actividades:** Visita Turística a Salamanca.
Deportes. Excursiones (La
Alberca, Toledo, Segovia...)
Proyección de películas,
recitales de poesía y música;
conferencias y debates. Fiestas
de bienvenida y despedida.
Cursos Optativos (Gramática,
Conversación, Literatura,
Historia) y Complementarios
(folklore y tradiciones
populares, guitarra, idiomas
modernos).

Inscripción: Número de plazas: Ilimitado.
Máximo de alumnos por clase:
16 alumnos por grupo.
Total de horas lectivas: 120
horas por mes.
Derechos económicos:
27.000 Pts.
Edad mínima de inscripción:
16 años.

Titulaciones previas exigidas:
Ninguna.
Nivel de conocimientos de
español: Intermedio, Avanzado
y Superior.

Estudios Hispánicos:
Bordadores. 1
37002 Salamanca
Tel. (923) 21 48 37 y 21 56 07

Horarios: Sesiones de mañana (9 a 14
horas) y/o tarde (14 a 21
horas).

**Certificados o
Diplomas que
pueden
obtenerse:**

Certificado de Asistencia.
Certificado de Asistencia y
Aprovechamiento. Diploma del
Colegio de Estudios
Hispánicos

Alojamiento: El alumno puede elegir entre
las siguientes modalidades:
A) Familia española (incluye
tres comidas diarias):
Habitación individual:
2 semanas: 18.500;
4 semanas: 33.600. Habitación
doble: 2 semanas: 17.000 pts.;
4 semanas: 30.800 pts.
B) Habitaciones con derecho a
cocina y residencias del
C.E.H.: Habitación individual:
2 semanas: 10.000 pts.;
4 semanas: 15.000 pts.
Habitación doble: 2 semanas:
8.000 pts.; 4 semanas: 12.500
pts. Habitación triple:
4 semanas: 10.500 pts.
C) Residencia Universitaria
(incluye tres comidas diarias):
(sólo para Cursos Anuales o
de Verano). Habitación
individual: 2 semanas: 21.000
pts.; 4 semanas: 34.000 pts.
Habitación doble: 2 semanas:
18.500 pts.; 4 semanas: 31.000
pts.

Información: Embajadas, Consulados y
Oficinas de Turismo de España
y en los Departamentos de
Español de las Universidades.
De forma particular en la
Secretaría del Colegio de

Denominación: **Curso Especial de Lengua Española (para Principiantes)**

Organiza: Colegio de Estudios Hispánicos.

Inicio y término: 1-29 octubre; 3-29 noviembre; 2-28 febrero; 2-28 marzo; 1-30 abril; 4-30 mayo; 1-27 junio.

Temario: 5 horas diarias de clase: 2 horas de Gramática Teórico-Práctica (formas y usos de los tiempos verbales; ser y estar; las preposiciones; perífrasis verbales; etc. según los niveles); 1 hora de Comprensión oral y escrita (textos y artículos periodísticos y literarios; cassettes; videos); 2 horas de Conversación (diálogos básico partiendo de un vocabulario dado para ir introduciendo temas de mayor complejidad progresivamente).

Otras actividades: Visita Turística a Salamanca. Deportes. Excursiones (La Alberca, Toledo, Segovia...) Proyección de películas, recitales de poesía y música; conferencias y debates. Fiestas de bienvenida y despedida. Cursos Opativos (Gramática, Conversación, Literatura, Historia) y Complementarios (folklore y tradiciones populares, guitarra, idiomas modernos).

Inscripción: Número de plazas: Ilimitado. Máximo de alumnos por clase: 12 alumnos por grupo. Total de horas lectivas: 100 horas por mes. Derechos económicos: 26.000 Pts. Edad mínima de inscripción: 16 años. Titulaciones previas exigidas: Ninguna.

Nivel de conocimientos de español: Nulo.

Horarios: Sesiones de mañana (9 a 14 horas) y/o tarde (14 a 21 horas).

Certificados o Diplomas que pueden obtenerse:

Certificado de Asistencia. Certificado de Asistencia y Aprovechamiento.

Alojamiento: El alumno puede elegir entre las siguientes modalidades:
A) Familia española (incluye tres comidas diarias): Habitación individual: 2 semanas: 18.500; 4 semanas: 33.600. Habitación doble: 2 semanas: 17.000 pts.; 4 semanas: 30.800 pts.
B) Habitaciones con derecho a cocina y residencias del C.E.H.: Habitación individual: 2 semanas: 10.000 pts.; 4 semanas: 15.000 pts. Habitación doble: 2 semanas: 8.000 pts.; 4 semanas: 12.500 pts. Habitación triple: 4 semanas: 10.500 pts.
C) Residencia Universitaria (incluye tres comidas diarias): (sólo para Cursos Anuales o de Verano). Habitación individual: 2 semanas: 21.000 pts; 4 semanas: 34.000 pts. Habitación doble: 2 semanas: 18.500 pts; 4 semanas: 31.000 pts.

Información: Embajadas, Consulados y Oficinas de Turismo de España y en los Departamentos de Español de las Universidades. De forma particular en la Secretaría del Colegio de Estudios Hispánicos: Bordadores, 1 37002 Salamanca Tel. (923) 21 48 37 y 21 56 07

Denominación:	Curso Intensivo de Lengua Española	español: Elemental, Intermedio, Avanzado y Superior.
Organiza:	Colegio de Estudios Hispánicos.	Horarios: Sesiones de mañana (9 a 14 horas) y/o tarde (14 a 21 horas).
Inicio y término:	1-29 octubre; 3-29 noviembre; 2-28 febrero; 2-28 marzo; 1-30 abril; 4-30 mayo; 1-27 junio.	Certificados o Diplomas que pueden obtenerse: Certificado de Asistencia. Certificado de Asistencia y Aprovechamiento. Diploma del Colegio de Estudios Hispánicos.
Temario:	4 horas diarias de clase: 2 horas de Gramática Teórico-Práctica (formas y usos de los tiempos verbales; ser y estar; las preposiciones; perífrasis verbales; etc. según los niveles); 1 hora de Comprensión oral y escrita (textos y artículos periodísticos y literarios; cassettes; videos) 1 hora de Conversación (diálogos, debates, coloquios sobre temas de actualidad y de interés general, elegidos y presentados por los alumnos).	Alojamiento: El alumno puede elegir entre las siguientes modalidades: A) Familia española (incluye tres comidas diarias): Habitación individual: 2 semanas: 18.500; 4 semanas: 33.600. Habitación doble: 2 semanas: 17.000 pts.; 4 semanas: 30.800 pts. B) Habitaciones con derecho a cocina y residencias del C.E.H.: Habitación individual: 2 semanas: 10.000 pts.; 4 semanas: 15.000 pts. Habitación doble: 2 semanas: 8.000 pts.; 4 semanas: 12.500 pts. Habitación triple: 4 semanas: 10.500 pts. C) Residencia Universitaria (incluye tres comidas diarias): (sólo para Cursos Anuales o de Verano). Habitación individual: 2 semanas: 21.000 pts.; 4 semanas: 34.000 pts. Habitación doble: 2 semanas: 18.500 pts.; 4 semanas: 31.000 pts.
Otras actividades:	Visita Turística a Salamanca. Deportes. Excursiones (La Alberca, Toledo, Segovia...) Proyección de películas, recitales de poesía y música; conferencias y debates. Fiestas de bienvenida y despedida. Cursos Optativos (Gramática, Conversación, Literatura, Historia) y Complementarios (folklore y tradiciones populares, guitarra, idiomas modernos).	Información: Embajadas, Consulados y Oficinas de Turismo de España y en los Departamentos de Español de las Universidades. De forma particular en la Secretaría del Colegio de Estudios Hispánicos. Bordadores, 1 37002 Salamanca Tel. (923) 21 48 37 y 21 56 07
Inscripción:	Número de plazas: Ilimitado. Máximo de alumnos por clase: 16 alumnos. Total de horas lectivas: 80 horas por mes. Derechos económicos: 4 semanas: 19.500 pts. 2 semanas: 12.000 pts. Edad mínima de inscripción: 16 años. Titulaciones previas exigidas: Ninguna. Nivel de conocimientos de	

Denominación: **Curso Intensivo de Lengua y Cultura Españolas**

Organiza: Colegio de Estudios Hispánicos.

Inicio y término: 1-29 octubre; 3-29 noviembre; 2-28 febrero; 2-28 marzo; 1-30 abril; 4-30 mayo; 1-27 junio.

Temario: 5 horas diarias de clase: 2 horas de Gramática Teórico-Práctica (formas y usos de los tiempos verbales; ser y estar; las preposiciones; perífrasis verbales; etc. según los niveles); 1 hora de Comprensión oral y escrita (textos y artículos periodísticos y literarios; cassettes; vídeos); 1 hora de Conversación (diálogos, debates, coloquios sobre temas de actualidad y de interés general, elegidos y presentados por los alumnos) y 1 hora de Cultura y Civilización Españolas (Literatura, Historia de España, Historia del Arte Español, Geografía de España).

Otras actividades: Visita Turística a Salamanca. Deportes. Excursiones (La Alberca, Toledo, Segovia...) Proyección de películas, recitales de poesía y música; conferencias y debates. Fiestas de bienvenida y despedida. Cursos Optativos (Gramática, Conversación, Literatura, Historia) y Complementarios (folklore y tradiciones populares, guitarra, idiomas modernos).

Inscripción: Número de plazas: Ilimitado. Máximo de alumnos por clase: 16 alumnos por grupo. Total de horas lectivas: 100 horas por mes. Derechos económicos: 23.500 Pts.

Edad mínima de inscripción: 16 años.
Titulaciones previas exigidas: Ninguna
Nivel de conocimientos de español: Intermedio, Avanzado y Superior.

Horarios: Sesiones de mañana (9 a 14 horas) y/o tarde (14 a 21 horas).

Certificados o Diplomas que pueden obtenerse:

Certificado de Asistencia.
Certificado de Asistencia y Aprovechamiento. Diploma del Colegio de Estudios Hispánicos.

Alojamiento:

El alumno puede elegir entre las siguientes modalidades:
A) Familia española (incluye tres comidas diarias):
Habitación individual:
2 semanas: 18.500;
4 semanas: 33.600. Habitación doble: 2 semanas: 17.000 pts.; 4 semanas: 30.800 pts.
B) Habitaciones con derecho a cocina y residencias del C.E.H.: Habitación individual:
2 semanas: 10.000 pts.;
4 semanas: 15.000 pts.
Habitación doble: 2 semanas: 8.000 pts.; 4 semanas: 12.500 pts.
Habitación triple:
4 semanas: 10.500 pts.
C) Residencia Universitaria (incluye tres comidas diarias): (sólo para Cursos Anuales o de Verano). Habitación individual: 2 semanas: 21.000 pts.; 4 semanas: 34.000 pts.
Habitación doble: 2 semanas: 18.500 pts.; 4 semanas: 31.000 pts.

Información: Embajadas, Consulados y Oficinas de Turismo de España y en los Departamentos de Español de las Universidades. De forma particular en la

Secretaría del Colegio de
Estudios Hispánicos:
Bordadores, 1
37002 Salamanca
Tel. (923) 21 48 37 y 21 56 07

Denominación: **Curso Trimestral de Lengua Española**

Organiza: Colegio de Estudios Hispánicos.

Inicio y término:
1 octubre - 19 diciembre, 1986.
8 enero - 28 marzo.
1 abril - 27 junio, 1987.

Temario: 3 horas diarias de clase: 2 horas de Gramática Teórico-Práctica (formas y usos de los tiempos verbales: ser y estar; las preposiciones; perífrasis verbales; etc. según los niveles); 1 hora de Comprensión oral y escrita (textos y artículos periodísticos y literarios; casettes; vídeos) junto con la Conversación (coloquios, debates y diálogos sobre temas de actualidad y de interés general, elegidos y presentados por los alumnos).

Otras actividades: Visita Turística a Salamanca. Deportes. Excursiones (La Alberca, Toledo, Segovia...) Proyección de películas, recitales de poesía y música; conferencias y debates. Fiestas de bienvenida y despedida. Cursos Optativos (Gramática, Conversación, Literatura, Historia) y Complementarios (folklore y tradiciones populares, guitarra, idiomas modernos).

Inscripción: Número de plazas: Ilimitado.
Máximo de alumnos por clase: 16 alumnos por grupo.
Total de horas lectivas: 170 horas por curso aprox.
Derechos económicos: 34.000 Pts.
Edad mínima de inscripción: 16 años.
Titulaciones previas exigidas: Ninguna.
Nivel de conocimientos de español: Elemental, Intermedio, Avanzado. (Los alumnos sin

ningún conocimiento deberán realizar, el primer mes, el Curso de Principiantes.)

Horarios: Sesiones de mañana (9 a 14 horas) y/o tarde (14 a 21 horas)

Certificados o Diplomas que pueden obtenerse: Certificado de Asistencia. Certificado de Asistencia y Aprovechamiento. Diploma del Colegio de Estudios Hispánicos.

Alojamiento: El alumno puede elegir entre las siguientes modalidades:
A) Familia española (incluye tres comidas diarias): Habitación individual:
2 semanas: 18.500.
4 semanas: 33.600. Habitación doble: 2 semanas: 17.000 pts.; 4 semanas: 30.800 pts.
B) Habitaciones con derecho a cocina y residencias del C.E.H.: Habitación individual:
2 semanas: 10.000 pts.; 4 semanas: 15.000 pts. Habitación doble: 2 semanas: 8.000 pts.; 4 semanas: 12.500 pts. Habitación triple:
4 semanas: 10.500 pts.
C) Residencia Universitaria (incluye tres comidas diarias): (sólo para Cursos Anuales o de Verano). Habitación individual: 2 semanas: 21.000 pts.; 4 semanas: 34.000 pts. Habitación doble: 2 semanas: 18.500 pts.; 4 semanas: 31.000 pts.

Información: Embajadas, Consulados y Oficinas de Turismo de España y en los Departamentos de Español de las Universidades. De forma particular en la Secretaría del Colegio de Estudios Hispánicos.
Bordadores. 1
37002 Salamanca
Tel. (923) 21 48 37 y 21 56 07

SANTA CRUZ DE TENERIFE (ISLAS CANARIAS)

Denominación: Curso de Español para Extranjeros

Organiza: Rapididiom.

Inicio y término: Septiembre 86, más 3 trimestres de octubre 1986 a junio 87. Julio-agosto: Intensivo de verano de 3 horas diarias.

Temario: Español moderno. 3 niveles. Descubrimiento de las Islas con proyecciones de vídeo.

Otras actividades: Vídeo, retroproyección, teatro, excursiones bajo la responsabilidad del profesor.

Inscripción: Derechos económicos:
2 semanas:
20 h/mes: 7.000 pts.
30 h/mes: 8.500 pts.
4 semanas:
40 h/mes: 13.000 pts.
60 h/mes: 16.500 pts.
Edad mínima de inscripción: A partir de los 14 años.
Titulaciones previas exigidas:
Varios niveles. Test de orientación.
Nivel de conocimientos de español:

Certificados o Diplomas que pueden obtenerse: Certificado.

Alojamiento: En hotel, habitaciones individuales o dobles.

Información: Rapididiom.
Castillo, 15, 3º
Santa Cruz de Tenerife (Islas Canarias).
Teléf.: (922) 24 21 01/77.

SANTANDER

- Denominación:** **Curso Intensivo de Otoño (para Principiantes)**
- Organiza:** Inlingua Idiomas, Santander.
- Patrocina:** Sociedad Internacional de las Escuelas Inlingua.
- Inicio y término:** 3^{er} lunes de septiembre, 1^{er} y 3^{er} lunes de octubre y noviembre, 1^{er} lunes de diciembre. Con conocimientos, cualquier lunes.
- Temario:** Gramática española elemental hasta los tiempos de pasado. Vocabulario coloquial. Diálogos de uso común. Ejercicios de comprensión, oral y escrita, y de redacción.
- Otras actividades:** Vídeo cine español. Información detallada sobre actos que tengan lugar en la ciudad durante el curso.
- Inscripción:** Número de plazas: 12.
Máximo de alumnos por clase: 6.
Total de horas lectivas: 20 lecciones semanales de 55 minutos.
Derechos económicos: 10.000 pts. por semana (incluye libros. Mínimo 2 semanas).
Edad mínima de inscripción: 16 años.
Titulaciones previas exigidas: Ninguna.
Nivel de conocimientos de español: Principiantes o de nivel elemental.
- Horarios:** Mañanas, de 09.00 a 13.30, con 30 minutos de descanso.
- Certificados o Diplomas que pueden obtenerse:** Certificado de Asistencia.
- Alojamiento:** En familia española; habitación individual, desayuno y cena. Precio 13.000 pts. por semana.
- Información:** En su Escuela Inlingua más próxima o, directamente, en nuestro Secretariado: Inlingua Idiomas, Avda. de los Castros, 36, 39005 Santander. Teléf.: (42) 27 72 95.
- gratis. Certificado de Nivel Básico o Medio, según progresos. Derechos de examen 3.500 pts.

Denominación: **Curso Intensivo Individual A-20**

Precio 15.000 pts. por semana.
Alojamiento en hotel a petición del alumno.

Organiza: Inlingua Idiomas, Santander.

Información: En su Escuela Inlingua más próxima o, directamente, en nuestro Secretariado: Inlingua Idiomas
Avda. de los Castros, 36
39005 Santander.
Teléf.: (42) 27 72 95.

Patrocina: Sociedad Internacional de las Escuelas Inlingua.

Inicio y término: Cualquier lunes del año excepto el 1.º lunes de enero y el 4.º y 5.º lunes de diciembre.
Inscripción mínima: 1 semana.

Temario: Tratándose de un curso individual, el temario se ajusta a las necesidades y deseos del estudiante.

Otras actividades: Vídeo cine español.
Información detallada sobre actos que tengan lugar en la ciudad durante el curso.

Inscripción: Número de plazas: 3.
Máximo de alumnos por clase: 1.
Total de horas lectivas: 20 lecciones semanales de 55 minutos.
Derechos económicos: 43.700 pts. Incluye material pedagógico.
Edad mínima de inscripción: 16 años.
Titulaciones previas exigidas: Ninguna.
Nivel de conocimientos de español: Cualquier nivel.

Horarios: Mañanas, de 09.00 a 13.30, con 30 minutos de descanso.

Certificados o Diplomas que pueden obtenerse:

Certificado de Asistencia, gratis. Certificado de Nivel Básico, Medio o Superior, aprobando el examen correspondiente.

Alojamiento: En familia española; habitación individual, desayuno y cena.

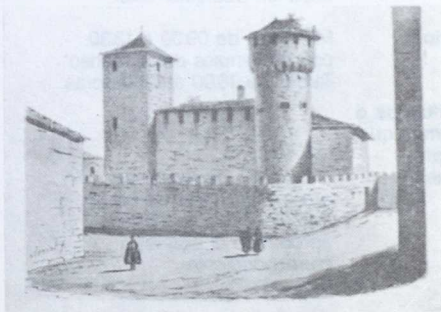

Denominación: **Curso Intensivo Individual B-25**

Organiza: inlingua idiomas, Santander.

Patrocina: Sociedad Internacional de las Escuelas inlingua.

Inicio y término: Cualquier lunes del año excepto el 1.º lunes de enero y el 4.º y 5.º lunes de diciembre. Inscripción mínima: 1 semana.

Temario: Tratándose de un curso individual, el temario se ajusta a las necesidades y deseos del estudiante.

Otras actividades: Vídeo cine español. Información detallada sobre actos que tengan lugar en la ciudad durante el curso.

Inscripción: Número de plazas: 3.
Máximo de alumnos por clase: 1.
Total de horas lectivas: 25 lecciones semanales de 55 minutos.
Derechos económicos: 52.900 pts. Incluye material pedagógico.
Edad mínima de inscripción: 16 años.
Titulaciones previas exigidas: Ninguna.
Nivel de conocimientos de español: Cualquier nivel.

Horarios: Mañanas, de 09.00 a 13.30, con 30 minutos de descanso. Tardes de 16.00 a 17.00 horas.

Certificados o Diplomas que pueden obtenerse: Certificado de Asistencia, gratis. Certificado de Nivel Básico, Medio o Superior, aprobando el examen correspondiente.

Alojamiento: En familia española; habitación individual, desayuno y cena. Precio 15.000 pts. por semana. Alojamiento en hotel a petición del alumno.

Información: En su Escuela inlingua más próxima o, directamente, en nuestro Secretariado: inlingua idiomas
Avda. de los Castros, 36.
39005 Santander.
Teléf.: (42) 27 72 95.

Denominación: **Curso Intensivo Individual C-30**

Alojamiento: En familia española; habitación individual, desayuno y cena. Precio 15000 pts. por semana. Alojamiento en hotel a petición del alumno.

Organiza: Inlingua Idiomas, Santander.

Patrocina: Sociedad Internacional de las Escuelas Inlingua.

Información: En su Escuela Inlingua más próxima o, directamente, en nuestro Secretariado: Inlingua Idiomas
Avda. de los Castros, 36
39005 Santander.
Teléf.: (42) 27 72 95.

Inicio y término: Cualquier lunes del año excepto el 1.º lunes de enero y el 4.º y 5.º lunes de diciembre. Inscripción mínima: 1 semana.

Temario: Tratándose de un curso individual, el temario se ajusta a las necesidades y deseos del estudiante.

Otras actividades: Vídeo cine español. Información detallada sobre actos que tengan lugar en la ciudad durante el curso.

Inscripción: Número de plazas: 3.
Máximo de alumnos por clase: 1.
Total de horas lectivas: 30 lecciones semanales de 55 minutos.
Derechos económicos: 61.500 pts. Incluye material pedagógico.
Edad mínima de inscripción: 16 años.
Titulaciones previas exigidas: Ninguna.
Nivel de conocimientos de español: Cualquier nivel.

Horarios: Mañanas, de 09.00 a 13.30, con 30 minutos de descanso. Tardes de 16.00 a 18.00 horas.

Certificados o Diplomas que pueden obtenerse:

Certificado de Asistencia, gratis. Certificado de Nivel Básico, Medio o Superior, aprobando el examen correspondiente.

VALENCIA

- Denominación:** **Curso de Lengua y Cultura Española "Miguel de Cervantes"**
- Organiza:** Escuela de Traductores e Intérpretes-ESITI.
- Inicio y término:** Cursos todo el año. Cada mes se inicia un nuevo curso a partir del 7 de enero al 23 de diciembre de 1987.
- Temario:** (El mismo que el Curso de Verano.)
- Inscripción:** Número de plazas: 120 alumnos por mes.
Máximo de alumnos por clase: 15 alumnos.
Total de horas lectivas: 15 horas a la semana/3 horas diarias.
La reserva mínima es de 2 semanas.
Derechos económicos: Los mismos (Curso de Verano).
Edad mínima de inscripción: 16 años.
Titulaciones previas exigidas: Ninguna.
Nivel de conocimientos de español: No hace falta tener ningún conocimiento para asistir a clases.
- Horarios:** Lunes a viernes de 0900 a 12.00 horas.
- Certificados o Diplomas que pueden obtenerse:** Certificados de Asistencia.
- Alojamiento:** Con familias españolas y pensiones rigurosamente seleccionadas.
- Información:** Escuela de Traductores e Intérpretes-ESITI.
Apdo. de Correos 1.498.
Valencia (España)
o C/ de la Paz, 23; 4º
46003 Valencia (España).

- Denominación:** **Curso Permanente de "Lengua, Cultura y Civilización Españolas"**
- Organiza:** Colegio Ausias March y F.I.C.D.E. (Federación Internacional de Centros para la Difusión del Español).
- Patrocina:** El Instituto de Ciencias de la Educación (I.C.E.) de la Universidad Politécnica de Valencia realiza el asesoramiento pedagógico y supervisión de los Cursos.
- Inicio y término:** Desde el 1 de septiembre hasta el 30 de junio.
- Temario:** Nivel Debutante y Elemental: Eminentemente práctico, cuestiones básicas, introducción a la gramática, vocabulario básico y pronunciación.
Nivel Medio: Lenguaje coloquial, ejercicios de lectura y escritura, morfosintaxis, fonética, introducción a la literatura española, conversación programada por intereses.
Nivel Superior: Morfosintaxis, historia de la literatura española e hispanoamericana, comentario de textos literarios e informativos, estudio y uso de todas las posibilidades de vocabulario (lengua viva), conversación.
Para todos los niveles existen apoyos: Audiciones de cintas magnétofonicas, video, aula de informática, conferencias, etc.
- Otras actividades:** Visitas culturales programadas según encuestas realizadas entre los alumnos inscritos.

Inscripción: Número de plazas: Ilimitado.
Máximo de alumnos por clase:
10 alumnos por clase.
Total de horas lectivas: 15
horas semanales.
Derechos económicos:
16.750 pts. por semana. Este
precio incluye: Alojamiento-
pensión completa (tres
comidas)-clases-libros-
actividades complementarias-
seguro de accidentes.
Edad mínima de inscripción:
14 años, sin límite.
Titulaciones previas exigidas:
Ninguna.
Nivel de conocimientos de
español: No exigimos ningún
conocimiento del español. El
Curso dispone de todos los
niveles.

Horarios: De 10.00 a 13.15.

**Certificados o
Diplomas que
pueden
obtenerse:**

Certificado de
Aprovechamiento y Asistencia
del Colegio Ausias
March-F.I.C.D.E.

Alojamiento: En familias o apartamentos
independientes.

Información: F.I.C.D.E.-Ausias March.
Curso Permanente.
Tancat de l'Alter, s/n.
Picassent (Valencia).
Teléf.: 123 05 66.

Observaciones: Los alumnos pueden elegir las
fechas de comienzo y término
de su estancia con un mínimo
de 2 semanas.

Denominación: **Curso Continuo de
Lengua y Cultura
Españolas**

Organiza: Hispania Universalitas.

**Inicio y
término:** El 1 y el 15 de cada mes,
excepto diciembre.

Temario: Fonética, Gramática, Ejercicios
adaptados, Vocabulario,
Ortografía, Dictados,
Redacciones, Modismos y
refranes, Conversación,
Literatura, Coloquios sobre
actualidad. Adaptado a tres
niveles: Elemental, Medio y
Superior.

**Otras
actividades:**

Visitas a museos y lugares
típicos de la ciudad,
proyección de películas,
debates de actualidad,
Información sobre actos
culturales y exposiciones que
se realicen en la ciudad y
sobre los deportes que se
pueden practicar. Reuniones
con estudiantes españoles.
Excursiones facultativas.

Inscripción: Número de plazas: 100.
Máximo de alumnos por clase:
10.
Total de horas lectivas: 15
semanales.
Derechos económicos:
Matrícula 2.000 pts.
2 semanas: 14.000 pts.
3 semanas: 20.000 pts.
4 semanas: 26.000 pts.
8 semanas: 50.000 pts.
Edad mínima de inscripción:
14 años.
Titulaciones previas exigidas:
Ninguna.
Nivel de conocimientos de
español: Ninguno.

Horarios: 3 horas diarias de lunes a
viernes.

Horarios: Normalmente, de 09.00 a 13.00 horas, de lunes a viernes. En casos excepcionales se imparten también clases por las tardes.

Certificados o Diplomas que pueden obtenerse: Certificado Asistencia (gratis). Diploma internacional inlingua (3.500 pts. derechos ex.)

Alojamiento: En familias españolas, media pensión, habitación individual. Precio por semana: 13.200 pts. Si el alumno lo desea, la escuela inlingua se ocupará de reservarle un hotel o una pensión.

Información: En su propio país, en cualquier escuela inlingua o, directamente, en nuestro Secretariado: inlingua idiomas. C/ Ribera, 13. 46002 Valencia. Telé.: (96) 352 97 73. Telex: 62425 INLV E.

Denominación: **Curso Intensivo de Español (de nivel Avanzado)**

Organiza: idiomas inlingua.

Patrocina: Sociedad Internacional de Escuelas inlingua, S.A.

Inicio y término: Cualquier lunes de cualquiera de los doce meses del año

Temario: Profundización de la gramática española. Modismos. fraseología. El idioma en la literatura. Lectura y comentario de autores contemporáneos. Comentario de textos. Lenguaje comercial (optativo). Generalidades sobre la geografía y la historia de España e Hispanoamérica. Lectura y comentarios de prensa.

Otras actividades: Cine, música, coloquios, conferencias (en la escuela). Hay una persona que se ocupa de informar detalladamente sobre aquellas actividades que tengan lugar en la ciudad durante la estancia de los alumnos.

Inscripción: Número de plazas: Ilimitado
Máximo de alumnos por clase: 8
Total de horas lectivas: 20 horas semanales, de lunes a viernes.
Derechos económicos. Precio por semana: 10.500 pts. que incluyen el material y la inscripción. Reserva mínima: 2 semanas.
Edad mínima de inscripción: 16 años (casos especiales, previa consulta).
Titulaciones previas exigidas: Ninguna.
Nivel de conocimientos de español: No son precisos. Si el alumno ya tiene conocimientos

deberá pasar un test de clasificación el primer día de clase, en función del cual se incorpora al grupo.

Horarios: Normalmente, de 09.00 a 13.00 horas, de lunes a viernes. En casos excepcionales se imparten también clases por las tardes.

Certificados o Diplomas que pueden obtenerse:

Certificado Asistencia (gratis).
Diploma internacional inlingua (3.500 pts. derechos ex.)

Alojamiento: En familias españolas, media pensión, habitación individual. Precio por semana: 13.200 pts. Si el alumno lo desea, la escuela inlingua se ocupará de reservar un hotel o una pensión.

Información: En su propio país, en cualquier escuela inlingua o, directamente, en nuestro Secretariado:
inlingua idiomas.
C/ Ribera, 13.
46002 Valencia.
Teléf.: (96) 352 97 73.
Telex: 62425 INLV E.

Denominación: **Curso Intensivo de Lengua y Cultura Española**

Organiza: C.I.L.C.E. Centro Internacional de Lengua y Cultura Española.

Patrocina: Caja de Ahorros de Valencia. Universidad de Valencia.

Inicio y término:

11 de enero - 28 de marzo
1987. 29 de marzo - 27 de junio 1987. 5 de julio - 26 de septiembre 1987. 4 de octubre - 19 de diciembre 1987.

Temario:

Estructuras gramaticales, ejercicios prácticos, conversación, comprensión oral, vocabulario, composición, cultura española. Cursos especiales de español comercial. Cursos privados "persona-persona" de octubre a junio. Estancias sin cursos para grupos de octubre a junio. Cursos con temario especial para grupos.

Otras actividades:

Excursiones, charlas (sobre toros, banca, vinos, prensa, etc.) Proyección semanal de películas y reuniones con estudiantes españoles, visitas a museos y a centros de interés cultural, asistencia a corridas de toros y teatro.

Inscripción:

Número de plazas: 250.
Máximo de alumnos por clase: 14.
Total de horas lectivas: 20 horas por semana.
Derechos económicos:
4 semanas de curso más alojamiento en régimen de media pensión: 83.542 pts.
4 semanas de curso sin alojamiento: 42.339 pts.
Edad mínima de inscripción: 16 años, acompañados por un responsable desde 14 años.
Titulaciones previas exigidas:

Ninguna.
Nivel de conocimientos de español: Desde total principiantes hasta nivel superior.

Horarios: De 0900 a 1300 horas, de lunes a viernes.

Certificados o Diplomas que pueden obtenerse: Certificado de Asistencia y Diploma de CILCE para los niveles superiores.

Alojamiento: En familias cuidadosamente seleccionadas, en régimen de media pensión o pensión completa.

Información: C.I.L.C.E.
C/ Bordadores, 10.
46001 Valencia.
Teléf.: 331 04 63.
Telex: 63140 CIL.

Observaciones: Todos los meses comienza un curso con 4 niveles (Elemental, Medio, Medio-Superior y Superior). Los alumnos pueden inscribirse a partir de un curso de 4 semanas. Para conocer fechas, etc., solicitar el folleto.

ZARAGOZA

Denominación: Curso de Español One to One

Organiza: Hispalen-Oxford.

Inicio y término: En cualquier fecha.

Temario: Gramática española (morfología y sintaxis). Vocabulario coloquial y especializado (banca, mercadotecnia, etc.) Ejercicios de conversación, comprensión y redacción; traducción; lectura e interpretación de textos periodísticos y comerciales. Total: 30 horas semanales. Debido a las especiales características de este curso —One to One—, se impartirán las materias de interés particular para el alumno, ajustándose el programa a sus particulares necesidades y preferencias.

Otras actividades: Excursiones y visitas dirigidas por profesores del centro. Coloquios y debates sobre temas culturales y de actualidad; proyecciones de películas y posterior debate. Conferencias y seminarios sobre temas monográficos de interés para los alumnos. Práctica de deportes.

Inscripción: Rellenar boletín de inscripción que se facilita en la Secretaría del centro.
Número de plazas: 25
Máximo de alumnos por clase: 1.
Total de horas lectivas: 30
Derechos económicos:
2 semanas: 225.600 pts.
3 semanas: 330.000 pts.
4 semanas: 376.000 pts.
Edad mínima de inscripción: 16 años.
Titulaciones previas exigidas

No se requiere ninguna titulación previa.
Nivel de conocimientos de español: Desde principiantes hasta nivel de perfeccionamiento y especialización.

Horarios: Mañanas: Lunes a viernes de 09:00 a 13:00 horas.
Tardes: De lunes a viernes de 16:00 a 18:00 horas.

Certificados o Diplomas que pueden obtenerse:

Certificados de Asistencia.
Certificados o Diplomas
Hispalen-Oxford.

Alojamiento: No se incluye en el precio del curso. Se incluye comida diaria con el profesor.

Información: Hispalen-Oxford:
C/ San Miguel, 16, pral.
50001 Zaragoza (España).
Teléf.: (976) 22 18 10 y 21 11 20.
C/ Pza. Príncipe de Viana, 2.
31003 Pamplona (España).
Teléf.: (48) 23 09 17.

Observaciones: El precio del curso incluye libros y material escolar; una excursión a lugares de interés cultural o artístico cada quince días; transporte local: aeropuerto o estación local de tren hasta el centro o lugar de residencia.

Denominación: **Español Estándar (Elemental, Medio, Superior, Perfeccionamiento)**

Organiza: Hispalen-Oxford.

Inicio y término: Los cursos comienzan el primer lunes de cada mes durante todo el año. La duración de los mismos es de dos, tres o cuatro semanas. Ofrecemos cursos de varios meses de duración o por un año.

Temario: La distribución de las asignaturas y el número de horas destinadas a cada una de ellas depende del nivel del curso (Elemental, Medio, etc.) Las asignaturas que se imparten en este curso son las siguientes: Gramática española (morfología y sintaxis); Ortografía, fonética y fonología; Clases de vocabulario coloquial y especializado; Ejercicios de conversación, comprensión y redacción; traducción; lectura e interpretación de textos literarios y periodísticos; literatura española, principalmente del Siglo XX. Hay cursos monográficos sobre Cervantes y la Novela actual; y sobre determinados aspectos lingüísticos: El subjuntivo: Forma y uso, la pasividad y atribución en español, etc.

Otras actividades: Se realizan excursiones a lugares de interés cultural y artístico (incluidas en el precio total del curso). Proyecciones de películas y cintas de vídeo. Se organizan coloquios y conferencias, así como semanarios sobre temas monográficos de interés para los alumnos; charlas y

posterior debate. Práctica de deportes.

Inscripción: Rellenar boletín de inscripción que se facilita en la Secretaría del centro.
Número de plazas: 120.
Máximo de alumnos por clase: 12 a 15.
Total de horas lectivas: 20.
Derechos económicos:
Curso de 2 semanas: 34.000 pts. (sin alojamiento)
55.000 pts. (alojamiento en familia).
Curso de 3 semanas: 50.500 pts. (sin alojamiento).
82.000 pts. (alojamiento en familias).
Curso de 4 semanas: 64.000 pts. (sin alojamiento).
106.000 pts. (alojamiento en familias).
Cursos de mayor duración: Consultar precios en la dirección abajo indicada.
Edad mínima de inscripción: 16 años.
Titulaciones previas exigidas: Ninguna.
Nivel de conocimientos de español: El curso Estándar ofrece cuatro niveles distintos: Para principiantes, nivel elemental o medio, nivel avanzado, nivel superior.

Horarios: Lunes a viernes de 09:00 a 12:00 horas de la mañana.
Tardes: A partir de las 16:00 horas.

Certificados o Diplomas que pueden obtenerse: Certificados de Asistencia.
Certificado o Diploma Hispalen-Oxford.

Alojamiento: Se ofrece a los estudiantes que así lo deseen alojamiento en familias en régimen de pensión completa. Dos estudiantes de la misma nacionalidad no se alojan nunca en la misma

vivienda, salvo deseo expreso de los mismos.

Información: Hispalen-Oxford:
C/ San Miguel, 16, pral.
50001 Zaragoza (España).
Teléf.: (976) 22 18 10 y 21 11 20.
C/ Pza. Príncipe de Viana, 2.
31003 Pamplona (España).
Teléf.: (48) 23 09 17.

Observaciones: El precio del curso incluye: libros y material escolar; una excursión a lugares de interés cultural o artístico cada quince días; transporte local: aeropuerto o estación local de tren hasta el centro o lugar de residencia.

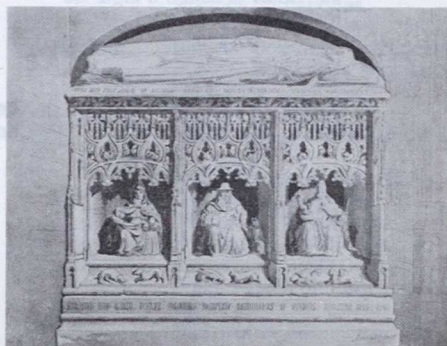

I. UNIVERSIDADES Y CENTROS PUBLICOS

1. Mapa de Localización.....	7
2. Indice Cronológico.....	9
3. Cursos de Primavera.....	15
4. Cursos de Verano.....	23
5. Cursos de Otoño.....	55
6. Cursos de Invierno.....	63
7. Cursos Permanentes.....	71

II. CENTROS PRIVADOS

8. Mapa de Localización.....	89
9. Indice Cronológico.....	91
10. Cursos de Primavera.....	105
11. Cursos de Verano.....	135
12. Cursos de Otoño.....	207
13. Cursos de Invierno.....	235
14. Cursos Permanentes.....	267



MINISTERIO DE EDUCACION Y CIENCIA
Centro de Publicaciones

