

# CURSOS DE LENGUA Y CULTURA PARA EXTRANJEROS EN ESPAÑA

88-89

Universidades y Centros Públicos - Centros Privados

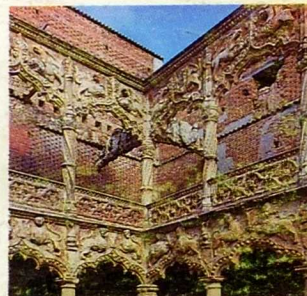
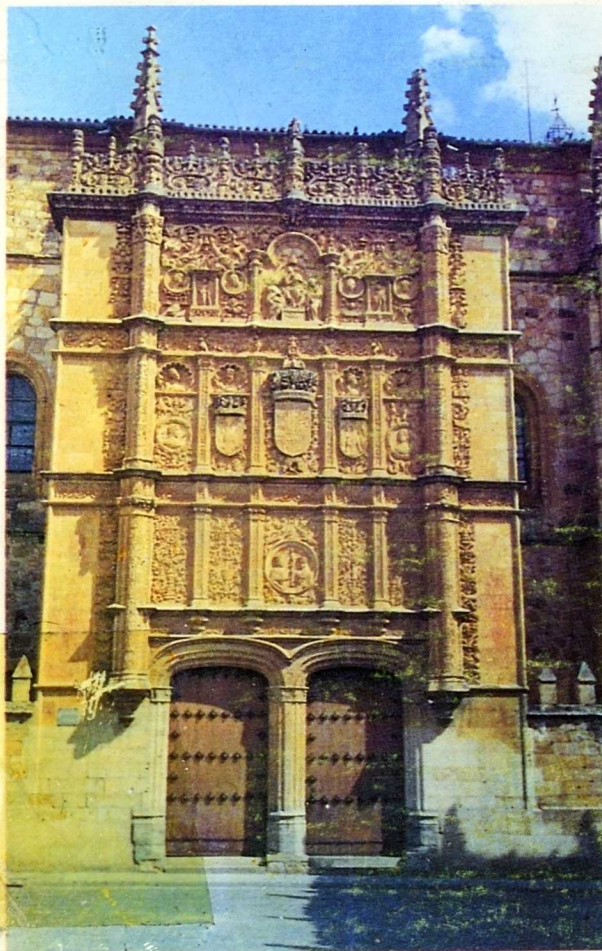

R/058:37

CUR



R/058:37 CUR

CURSOS DE LENGUA Y CULTURA  
PARA EXTRANJEROS EN ESPAÑA

R-02656

88-89

UNIVERSIDAD DE SEVILLA





# CURSOS DE LENGUA Y CULTURA PARA EXTRANJEROS EN ESPAÑA

R-62656

88-89



Universidades y Centros Públicos - Centros Privados

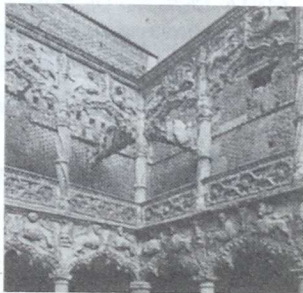
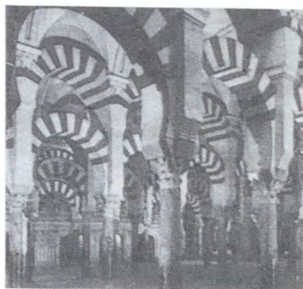
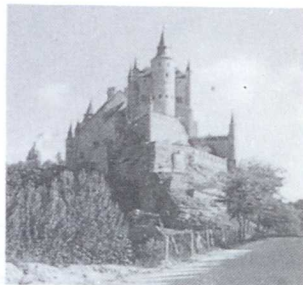
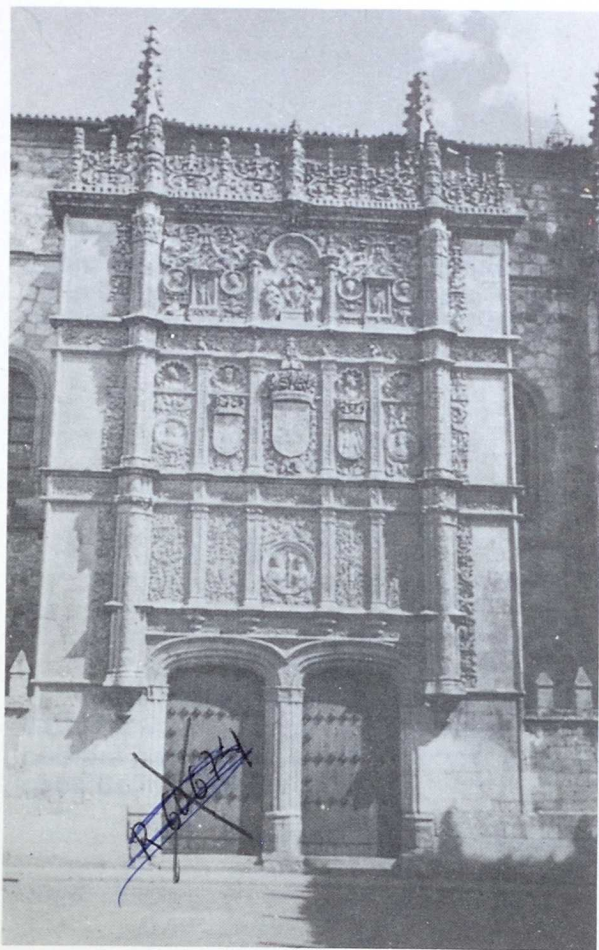



CURSOS DE LENGUA Y CULTURA  
PARA EXTRANJEROS EN ESPAÑA

88-89

A-4585



MINISTERIO DE EDUCACION Y CIENCIA  
Secretaría General Técnica  
Servicio de Información Administrativa y Asuntos Generales  
EDITA: CENTRO DE PUBLICACIONES - Secretaría General Técnica  
Ministerio de Educación y Ciencia.  
DISEÑO Y CUBIERTA: Centro de Publicaciones. (J. A. Soria y J. Herrero.)  
Tirada: 8.000 ejcs.  
Depósito legal: M. 3.382-1988  
NIPO: 176-88-023-3  
ISBN: 84-369-1373-6  
Imprime: FARESO, S. A. - P.º de la Dirección, 5 - 28039 MADRID



I

## ORGANIZADOS POR UNIVERSIDADES Y CENTROS PUBLICOS

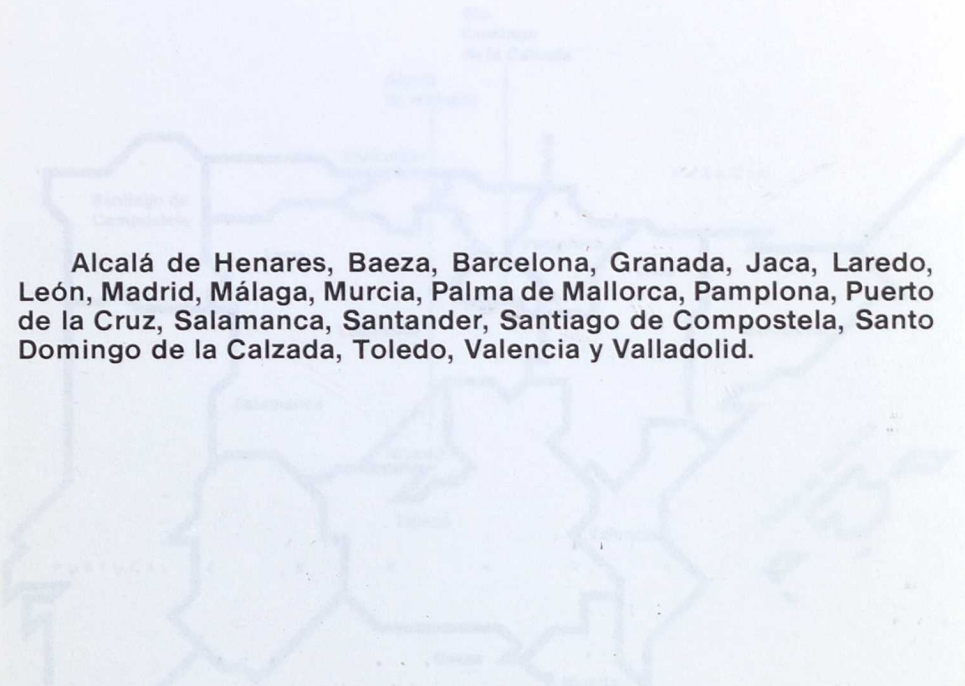

Alcalá de Henares, Baeza, Barcelona, Granada, Jaca, Laredo, León, Madrid, Málaga, Murcia, Palma de Mallorca, Pamplona, Puerto de la Cruz, Salamanca, Santander, Santiago de Compostela, Santo Domingo de la Calzada, Toledo, Valencia y Valladolid.

La Secretaría General Técnica del MINISTERIO DE EDUCACION Y CIENCIA no se hace responsable de los cambios y variaciones que pudiera haber en cuanto a fechas, programas de los cursos y derechos de inscripción.

Edición cerrada al 30 de noviembre de 1987





1

# CIUDADES DONDE SE IMPARTEN CURSOS DE LENGUA Y CULTURA PARA EXTRANJEROS EN ESPAÑA

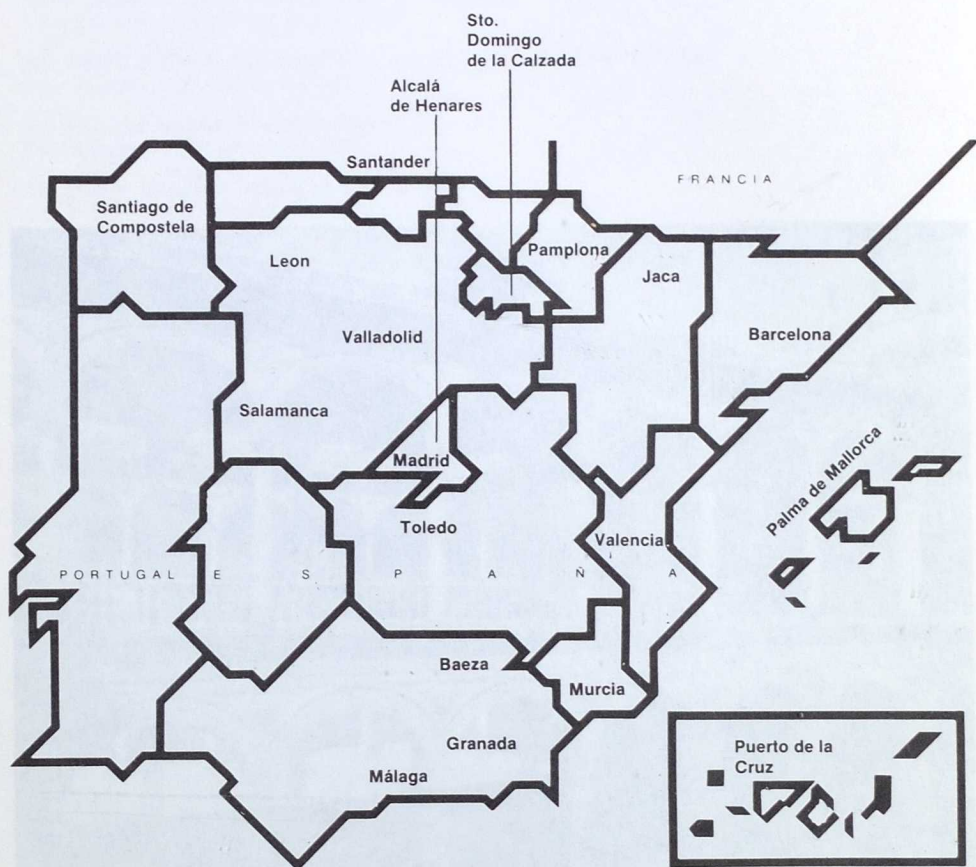





## 2

## INDICE CRONOLOGICO

**MADRID.** *Acto de clausura del Simposio Internacional de Historia.*  
Del 1 de febrero al 23 de marzo de 1959.

**PAMPLONA.** *Cursos de Lengua y Cultura Española. Ciclo I (1959-1960).*  
Del 10 de febrero al 30 de agosto de 1959.

**SALAMANCA.** *Cursos Trienales de Lengua y Cultura Española. Ciclo I.*  
Del 4 de abril al 15 de junio de 1960.

**VALENCIA.** *Simposio Europeo de Lengua.*  
Del 15 de mayo al 9 de junio de 1960.

**VALENCIA.** *Cursos de Lengua y Cultura Española.*  
Ciclo I (1960-1961).





## PRIMAVERA

### **MADRID. Curso de Primavera.**

Del 3 de abril al 16 de junio de 1989.

### **MADRID. Curso Intensivo de Primavera**

Del 2 de marzo al 12 de junio de 1989.

### **MALAGA. Curso Semiintensivo de Español para Extranjeros.**

De la primera semana de febrero hasta la última de mayo de 1989.

### **MALAGA. XLI Curso de Estudios Hispánicos de Primavera.**

Del 1 de febrero al 23 de mayo de 1989.

### **PAMPLONA. Curso de Lengua y Cultura Españolas. Curso para Especialistas.**

Del 16 de febrero al 30 de mayo de 1989.

### **SALAMANCA. Curso Trimestral de Lengua y Cultura Españolas (TLCE).**

Del 4 de abril al 15 de junio de 1988.

### **VALENCIA. Hispanic Studies in Spain.**

Del 15 de enero al 9 de mayo de 1989

### **VALENCIA. Curso de Español para Extranjeros.**

Desde la segunda quincena de febrero al 30 de mayo de 1989.

## VERANO

### **BAEZA. Curso Intensivo de Español para Extranjeros.**

Del 22 de agosto al 17 de septiembre de 1988.

### **BARCELONA. Cursos Intensivos de Español para Extranjeros.**

Del 4 al 29 de julio de 1988.

### **BARCELONA. Cursos de Verano de Lengua y Cultura Españolas para Extranjeros.**

Del 2 al 24 de agosto de 1988.

### **JACA. Curso General de Lengua y Cultura Españolas.**

Del 3 al 29 de julio de 1988.

Del 31 de julio al 26 de agosto de 1988.

### **JACA. Curso Monográfico «España Contemporánea».**

Del 3 al 29 de julio de 1988.

### **LAREDO. Curso Intensivo de Español para Extranjeros.**

Del 18 al 30 de julio de 1988.

Del 1 al 13 de agosto de 1988.

Del 16 al 27 de agosto de 1988.

### **LEON. Curso Intensivo de Lengua y Cultura Españolas para Alumnos Extranjeros. XXXII edición.**

Del 25 de julio al 19 de agosto de 1988.

### **MADRID. Curso General de Lengua y Cultura Españolas.**

Del 4 al 30 de julio de 1988.

**MADRID. Cursos Intensivos de Lengua Española.**

Del 4 al 15 de julio de 1988.

Del 18 al 30 de julio de 1988.

Del 11 al 30 de julio de 1988.

**MADRID. Curso Superior de Lengua y Literatura Españolas.**

Del 4 al 30 de julio de 1988.

**MADRID. Coursillo de Verano.**

Del 1 al 30 de julio de 1988.

**MADRID. Curso de Ciencias Empresariales para Extranjeros.**

Del 24 de junio al 15 de julio de 1988.

Del 5 al 23 de septiembre de 1988.

**MALAGA. Curso 25 de Verano.**

Del 4 al 29 de julio de 1988.

Del 1 al 26 de agosto de 1988.

Del 1 al 29 de septiembre de 1988.

**MURCIA. Curso de Metodología y Perfeccionamiento para Profesores de Español.**

Del 10 al 23 de julio de 1988.

**MURCIA. Curso Intensivo de Español.**

Del 2 al 23 de julio de 1988.

**PALMA DE MALLORCA. XXXVII Curso de Verano de Español para Extranjeros.**

Del 11 al 31 de julio de 1988.

**PAMPLONA. Curso Intensivo de Lengua y Cultura Españolas para Profesores.  
Curso Internacional de Verano para Estudiantes de Español.**

Del 15 al 31 de julio de 1988.

**PAMPLONA. Curso Intensivo de Lengua Española.**

Del 1 al 27 de septiembre de 1988.

**SALAMANCA. Curso de Lengua y Cultura Españolas (CLCE).**

Del 4 al 29 de julio de 1988.

Del 1 al 26 de agosto de 1988.

**SALAMANCA. Curso de Lengua Española (CLE).**

Del 4 al 29 de julio de 1988.

Del 1 al 26 de agosto de 1988.

Del 1 al 29 de septiembre de 1988.

**SALAMANCA. Curso Intensivo de Lengua Española (CILE).**

Del 4 al 29 de julio de 1988.

Del 1 al 26 de agosto de 1988.

Del 1 al 29 de septiembre de 1988.

**SALAMANCA. Curso Superior de Filología Hispánica (CSFH).**

Del 4 al 29 de julio de 1988.

Del 1 al 26 de agosto de 1988.

**SALAMANCA. Curso para Profesores de Lengua Española (CPLE).**

Del 4 al 29 de julio de 1988.

Del 1 al 26 de agosto de 1988.



**SANTANDER. Curso Intensivo de Lengua y Cultura Españolas para Extranjeros.**  
Del 4 al 30 de julio de 1988.

**SANTANDER. Curso General de Lengua y Cultura Españolas para Extranjeros.**  
Del 1 al 27 de agosto de 1988.

**SANTANDER. Curso Abreviado de Lengua y Cultura Españolas para Extranjeros.**  
Del 29 de agosto al 17 de septiembre de 1988.

**SANTIAGO DE COMPOSTELA. Curso de Lengua y Cultura Españolas para Extranjeros.**  
Del 4 al 28 de julio de 1988.

**SANTIAGO DE COMPOSTELA. Curso de Lengua y Cultura Españolas para Extranjeros.**  
Del 2 al 26 de agosto de 1988.

**SANTIAGO DE COMPOSTELA. Curso Intensivo de Lengua Española para Extranjeros.**  
Del 1 al 22 de septiembre de 1988.

**SANTO DOMINGO DE LA CALZADA. Curso Universitario de Lengua y Literatura Castellana.**  
Del 7 al 31 de julio de 1988.

**TOLEDO. Curso de Verano para Extranjeros.**  
Del 4 al 29 de julio de 1988.  
Del 1 al 30 de agosto de 1988.

**VALENCIA. Hispanic Studies in Spain.**  
Del 4 de junio al 13 de julio de 1988.

**VALENCIA. XXXIII Curso de Verano para Extranjeros.**  
Del 4 al 29 de julio de 1988.

**VALLADOLID. Curso de Lengua y Cultura de la España Actual.**  
Del 1 al 30 de agosto de 1988.

## OTOÑO

**ALCALA DE HENARES. Curso de Lengua Castellana.**  
Del 14 de septiembre al 14 de octubre de 1988.

**GRANADA. Curso de Lengua y Cultura Españolas.**  
Del 12 de septiembre al 7 de octubre de 1988.

**MADRID. Curso de otoño.**  
Del 3 de octubre al 16 de diciembre de 1988.

**SALAMANCA. Curso Trimestral de Lengua y Cultura Españolas (TLCE).**  
Del 3 de octubre al 14 de diciembre de 1988.

**VALENCIA. Hispanic Studies in Spain.**  
Del 3 de septiembre al 13 de diciembre de 1988.

## INVIERNO

**BARCELONA. Curso de Estudios Hispánicos de Lengua y Cultura Españolas para Extranjeros.**  
Del 15 de octubre de 1988 al 31 de mayo de 1989.



**MADRID. Curso de Invierno.**

Del 9 de enero al 17 de marzo de 1989.

**MADRID. Curso Intensivo de Invierno.**

Del 20 de octubre de 1988 al 2 de febrero de 1989.

**MALAGA. Curso Semiintensivo de Español para Extranjeros.**

Desde la segunda semana de octubre de 1988 hasta la última de enero de 1989.

**MALAGA. XLI Curso de Estudios Hispánicos.**

Del 5 de octubre de 1988 al 27 de enero de 1989.

**PAMPLONA. Curso de Lengua y Cultura Españolas. Curso para Especialistas.**

Del 6 de octubre de 1988 al 6 de febrero de 1989.

**PUERTO DE LA CRUZ. XXXII Curso para Extranjeros.**

Del 15 de enero al 15 de marzo de 1988.

**SALAMANCA. Curso Trimestral de Lengua y Cultura Españolas (TLCE).**

Del 11 de enero al 18 de marzo de 1988.

**VALENCIA. Curso de Español para Extranjeros.**

Desde la segunda quincena de octubre de 1988 al 31 de enero de 1989.

## PERMANENTES

**ALCALA DE HENARES. Diploma Superior de Estudios Norteamericanos.**

Del 5 de octubre de 1988 al 30 de junio de 1989.

**ALCALA DE HENARES. Curso de Terminología Económica.**

Del 15 de octubre de 1988 al 25 de junio de 1989.

**BARCELONA. Curso Semiintensivo de Español para Extranjeros.**

Primer cuatrimestre de octubre de 1988 a enero de 1989.

Segundo cuatrimestre de febrero de junio de 1989.

**BARCELONA. Curso Semiintensivo de Catalán para Extranjeros.**

Primer cuatrimestre de octubre de 1988 a enero de 1989.

Segundo cuatrimestre de febrero a junio de 1989.

**GRANADA. Curso de Estudios Hispánicos.**

Del 13 de octubre de 1988 al 31 de mayo de 1989.

Del 15 de febrero al 31 de mayo de 1989.

**GRANADA. Curso Intensivo de Lengua Española.**

Tipo A: Del 12 de septiembre al 7 de octubre de 1988.

Del 3 al 28 de julio de 1989.

Tipo B: Del 17 de octubre al 16 de diciembre de 1988.

Del 16 de enero al 10 de marzo de 1989.

Del 13 de marzo al 12 de abril de 1989.

**MADRID. Curso de Estudios Hispánicos.**

Del 13 de octubre de 1988 al 9 de junio de 1989.

**MALAGA. Cursos Intensivos.**

Cada primer lunes de mes durante todo el año se empiezan nuevos cursos.

**MALAGA. XLI Curso de Estudios Hispánicos.**

Ciclo I: Del 5 de octubre de 1988 al 27 de enero de 1989.

Ciclo II: Del 1 de febrero al 23 de mayo de 1989.

**SALAMANCA. Curso Mensual de Lengua Española (MLE).**

Del 11 al 29 de enero de 1988.

Del 1 al 26 de febrero de 1988.

Del 1 al 28 de marzo de 1988.

Del 4 al 29 de abril de 1988.

Del 2 al 30 de mayo de 1988.

Del 1 al 30 de junio de 1988.

Del 3 al 29 de julio de 1988.

Del 2 al 29 de noviembre de 1988.

Del 30 de noviembre al 21 de diciembre de 1988.

**VALLADOLID. Curso de Estudios Hispánicos. Lengua y Cultura de la España Actual.**

Del 11 de enero al 26 de marzo de 1988.

Del 11 de abril al 30 de mayo de 1988.





3

## Cursos de Primavera

Del 3 de abril al 15  
de junio de 1988

45000 pesetas

No es bilingüe

Secretaría de los Cursos  
para Extranjeros, Facultad  
de Filosofía y Letras, Universidad  
Complutense,  
28002 Madrid.  
Tel: (91) 243 34 48

Curso de Gramática  
y Léxico

Del 2 de agosto al 17 de octubre  
de 1988

Curso de Literatura

Artículo de Marketing 45000 pesetas  
Módulo de Historia para el curso  
1988-1989

Curso de

No bilingüe

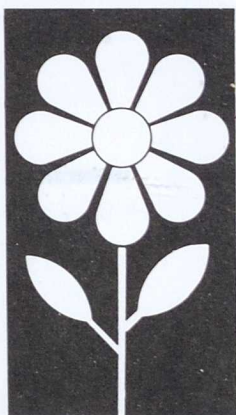

Curso de Gramática y Léxico  
Curso de Literatura  
Curso de Historia  
Curso de Marketing

Curso de Gramática y Léxico  
Curso de Literatura  
Curso de Historia  
Curso de Marketing



## MADRID

Curso de Primavera.

Facultades de Filología,  
Geografía e Historia y Filosofía  
de la Universidad Complutense.

Del 3 de abril al 16  
de junio de 1989.

45.000 pesetas.

No se facilita.

Secretaría de los Cursos  
para Extranjeros. Facultad  
de Filosofía y Letras. Edificio A.  
Ciudad Universitaria.  
28040 Madrid.  
Tel.: (91) 243 34 48.

## MADRID

Curso Intensivo de Primavera.

Escuela Oficial de Idiomas.

### Fechas de iniciación y término

Del 2 de marzo al 12 de junio  
de 1989.

### Derechos económicos

Antiguos alumnos: 4.040 pesetas.  
Nuevos alumnos primer curso:  
5.490 pesetas.

### Alojamiento

No dispone.

### Información

Departamento de español  
para extranjeros.  
Escuela Oficial de Idiomas.  
Jesús Maestro, s/n.  
28003 Madrid.

### Observaciones

Deberán enviar cupón respuesta  
internacional. Si desean recibir  
el programa, deberán adjuntar  
200 pesetas o su equivalente  
en la moneda del país. Existen  
cursos monográficos y de corrección  
fonética, lectura y conversación.



## MALAGA

Curso Semintensivo de Español para Extranjeros.

Escuela Oficial de Idiomas de Málaga.

De la primera semana de febrero hasta la última semana de mayo de 1988.

1.º, 6.000; 2.º, 9.000;  
3.º, 13.000; 4.º, 17.000 pesetas.

Se informa sobre posibilidades.

Departamento de Español.  
Escuela Oficial de Idiomas.  
Paseo Martiricos, 24.  
29009 Málaga.  
Tel.: (952) 27 43 98.

### Denominación del curso

### Entidad organizadora

### Fechas de iniciación y término

### Derechos económicos

### Alojamiento

### Información

### Observaciones

## MALAGA

XLI Curso de Estudios Hispánicos Primavera.

Universidad de Málaga.

Del 1 de febrero al 25 de mayo de 1989.

Curso: 65.000 pesetas.  
Mes: 25.000 pesetas.

Casas de familia.  
Apartamentos. Hoteles.

Cursos para Extranjeros.  
Apartado de Correos 310.  
29080 Málaga.  
Tel.: (952) 21 40 07.  
Télex: 77173 EDUCI-E.

Tres niveles: básico, intermedio y superior.





## PAMPLONA (Navarra)

Curso de Lengua y Cultura  
Españolas.  
Curso para Especialistas.

Instituto de Lengua y Cultura  
Españolas.  
Universidad de Navarra.

Del 16 de febrero  
al 30 de mayo de 1989.

62.500 pesetas.

Entre 30.000 y 45.000 pesetas  
mensuales, aproximadamente.

Secretaría del ILCE.  
Universidad de Navarra.  
Campus Universitario.  
31080 Pamplona.

Los cursos son para grupos  
de hasta 30-40 alumnos, en dos  
niveles: medio y alto. No hay  
nivel para principiantes.

**Denominación  
del curso**

**Entidad  
organizadora**

**Fechas de iniciación  
y término**

**Derechos económicos**

**Alojamiento**

**Información**

**Observaciones**

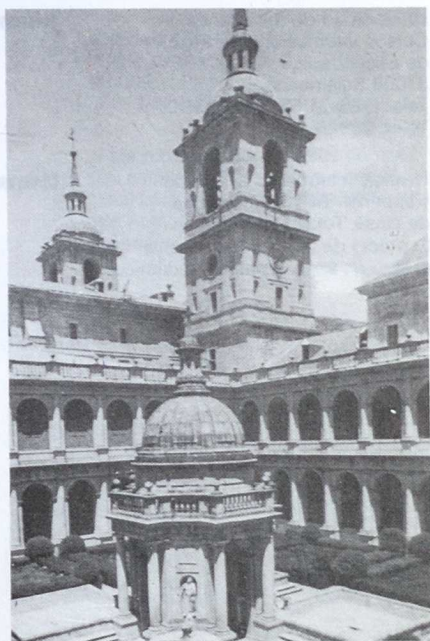

## SALAMANCA

Curso Trimestral de Lengua y Cultura Españolas (TLCE).

Universidad de Salamanca.

Del 4 de abril al 15 de mayo de 1988.

54.000 pesetas.

En familias españolas: 1.425 pesetas diarias (incluidas las tres comidas del día).

Universidad de Salamanca.  
Cursos Internacionales. Patio de Escuelas, 2.  
37008 Salamanca.  
Tels.: (923) 21 66 89 y 21 35 06.  
Télex: 26828.

Niveles: intermedio, avanzado y superior. Tres horas diarias de clase. Total: 150 horas.

El precio de la matrícula incluye el libro de texto y material didáctico.

### Denominación del curso

### Entidad organizadora

### Fechas de iniciación y término

### Derechos económicos

### Alojamiento

### Información

### Observaciones



## VALENCIA

Hispanic Studies in Spain.

Universidad de Virginia  
y Universitat de Valencia.

Del 15 de enero al 9 de mayo  
de 1988.

100.000 pesetas.

En casas seleccionadas con familias  
españolas, con habitaciones  
sencillas y dobles.

Sección de Gestión Administrativa.  
Nave, 2.  
Valencia.  
Tel.: (96) 351 17 37.

### Denominación del curso

### Entidad organizadora

### Fechas de iniciación y término

### Derechos económicos

### Alojamiento

### Información

### Observaciones

## VALENCIA

Español para Extranjeros.

Escuela Oficial de Idiomas  
de Valencia.

De la segunda quincena de febrero  
al 30 de mayo de 1988 (2.º ciclo).

1.510 pesetas por curso.  
1.900 pesetas por tasas de ingreso.

No se proporciona alojamiento,  
pero se facilita una lista  
de hoteles, pensiones y Colegios  
Mayores.

Escuela Oficial de Idiomas.  
Llano de Zaidia, 19.  
46009 Valencia.  
Tel.: (96) 340 50 22.

Este programa de estudios consta  
de *cuatro* niveles más un examen  
final para la obtención del Certificado  
de Aptitud en el idioma  
correspondiente.







4

## Cursos de Verano

Del 27 de agosto al  
17 de septiembre de 1988.

En 232 sesiones.

En modalidad presencial y a distancia.  
Expositores de alto nivel académico  
con un 75% promedio de calificación  
satisfactoria.

Universidad de Puerto Rico,  
Recinto  
San Juan de Puerto Rico,  
00942, Puerto Rico.

El curso de verano es el primer  
servicio que ofrece y ofrece  
el número de sesiones por hora  
para el 15. El curso de verano  
tiene de 1988 al 1990, con  
de lengua y cultura cubana.  
de lunes a viernes. En el primer  
de la mañana de 8:00 a 10:00  
las clases y las actividades  
completan el día.

Para el verano  
y verano

En las sesiones

En las





## BAEZA (Jaén)

Curso Intensivo de Español para Extranjeros.

Universidad de Verano  
Antonio Machado.

Del 22 de agosto al  
17 de septiembre de 1988.

32.000 pesetas.

En residencia universitaria,  
pensiones u hoteles.  
El precio del alojamiento (dormir)  
será de 700 pesetas diarias,  
aproximadamente.

Universidad de Verano Antonio  
Machado.  
San Juan de Avila, 2.  
23440 Baeza (Jaén).

El curso se estructura en tres niveles:  
principiantes, medio y superior.  
El número de alumnos por nivel  
será de 15. El número de horas  
diarias de clase es de cuatro (tres  
de lengua y una de cultura),  
de lunes a viernes. En el precio  
de la matrícula se incluyen  
las clases y las actividades  
complementarias.

### Denominación del curso

### Entidad organizadora

### Fechas de iniciación y término

### Derechos económicos

### Alojamiento

### Información

### Observaciones



## BARCELONA

Cursos Intensivos de Español para Extranjeros.

Departamento de Español para Extranjeros.  
Escola Oficial D'Idiomes.  
Generalitat de Catalunya.

Del 4 al 29 de julio de 1988.

20.000 pesetas.

La Escuela no se hace cargo del alojamiento. (No obstante, se facilitará una lista de familias, pensiones y residencias universitarias).

Cursos de Verano de Español.  
Escola Oficial D'Idiomes.  
Avda. de les Drassanes, s/n.  
08001 Barcelona.  
Tel.: (93) 329 34 12.

Número de plazas: 200.  
Número máximo de alumnos por clase: 20.  
Edad mínima de inscripción: 16 años.

## BARCELONA

### Denominación del curso

Cursos de Verano.  
Lengua y Cultura Española para Extranjeros.

### Entidad organizadora

Universidad de Barcelona.

### Fechas de iniciación y término

Del 2 al 24 de agosto de 1988.

### Derechos económicos

### Alojamiento

Residencia universitaria.

### Información

Cursos de Verano Universidad de Barcelona.  
Gran Vía de les Corts Catalanes, 585.  
08071 Barcelona  
Tel.: (93) 318 42 66.  
Télex: 54549 EDUCI-E.

### Observaciones



## JACA (Huesca)

Curso General de Lengua y Cultura Española.

Universidad de Zaragoza.

Período I: del 3 al 29 de julio de 1988.  
Período II: del 31 de julio al 26 de agosto de 1988.

Alumnos internos: 65.500 pesetas.  
Alumnos externos: 30.200 pesetas.

Los alumnos pueden alojarse en la residencia universitaria o en casas particulares con familias jacetanas.

Hasta el 25 de junio de 1988:  
director de los Cursos de Verano para Extranjeros.  
Ciudad Universitaria.  
50009 Zaragoza.  
Tel.: (976) 45 46 48.

A partir del 25 de junio de 1988:  
Cursos de Verano para Extranjeros.  
Universidad de Zaragoza.  
Residencia Universitaria.  
Jaca (Huesca).  
Tel.: (974) 36 01 96.

## JACA (Huesca)

### Denominación del curso

Curso Monográfico «España Contemporánea» (para hispanistas y profesores de español extranjeros y españoles).

### Entidad organizadora

Universidad de Zaragoza.

### Fechas de iniciación y término

Del 3 al 29 de julio de 1988.

### Derechos económicos

Alumnos internos: 69.000 pesetas.  
Alumnos externos: 33.700 pesetas.

### Alojamiento

Los alumnos pueden alojarse en la residencia universitaria o en casas particulares con familias jacetanas.

### Información

Hasta el 25 de junio de 1988:  
director de los Cursos de Verano para Extranjeros.  
Ciudad Universitaria.  
50009 Zaragoza.  
Tel.: (976) 45 46 48.  
A partir del 25 de junio de 1988:  
Cursos de Verano para Extranjeros.  
Universidad de Zaragoza.  
Residencia Universitaria.  
Jaca (Huesca).  
Tel.: (974) 36 01 96.

## LAREDO (Cantabria)

Curso Intensivo de Español para Extranjeros.

Universidad de Cantabria, en colaboración con la Fundación Ponce de León de Madrid.

Sesión I: del 18 al 30 de julio de 1988.  
Sesión II: del 1 al 13 de agosto de 1988.  
Sesión III: del 16 al 27 de agosto de 1988.

Inscripción: 25.000 pesetas por sesión.

En régimen de pensión completa, habitación doble o triple.  
Una sesión: 22.000 pesetas.  
Dos sesiones: 40.000 pesetas.  
Tres sesiones: 56.000 pesetas.

Universidad de Cantabria,  
Vicerrectorado de Extensión Universitaria.  
Secretaría de Cursos de Verano.  
Avda. de los Castros, s/n.  
39005 Santander.  
Tel.: (942) 21 78 11.

Para reservar plaza el alumno tendrá que realizar un examen que deberá estar antes del 15 de junio de 1988 en la Fundación Ponce de León, cuya dirección es: Fundación Ponce de León (Cursos de Verano-Laredo), Lagasca, 16, 28001 Madrid.  
Tel.: (91) 435 65 00.

### Denominación del curso

### Entidad organizadora

### Fechas de iniciación y término

### Derechos económicos

### Alojamiento

### Información

### Observaciones

## LEON

Curso Intensivo de Lengua y Cultura Españolas para Alumnos Extranjeros (XXXII edición).

Universidad de León.  
Colaboran: Junta de Castilla y León.  
Diputación Provincial de León y Ayuntamiento de León.

Del 25 de julio al 19 de agosto de 1988.

81.000 pesetas.

En residencia universitaria.  
En familias leonesas.

1. Curso de Verano para Extranjeros.  
Apartado de Correos 1.258.  
León.
2. Curso de Verano para Extranjeros.  
Vicerrectorado de Extensión Universitaria.  
Universidad de León.  
León.

Número de plazas: limitado (110 alumnos).  
Números de alumnos por clase: 12 para niveles medio y superior, y ocho para el nivel elemental.  
Niveles de conocimiento: Elemental, medio y superior.  
El precio incluye derechos de inscripción, asistencia a clases, conferencias, alojamiento, visitas, excursiones, material didáctico...

### Denominación del curso

### Entidad organizadora

### Fechas de iniciación y término

### Derechos económicos

### Alojamiento

### Información

### Observaciones

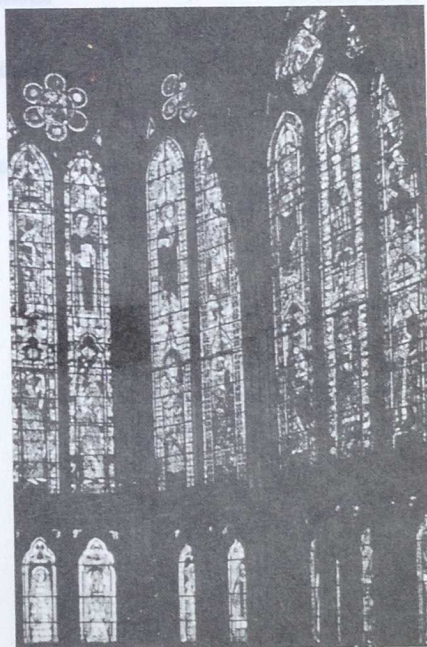

## MADRID

Curso General de Lengua y Cultura Españolas.

Facultades de Filología, Geografía e Historia y Filosofía de la Universidad Complutense.

Del 4 al 30 de julio de 1988.

40.000 pesetas.

Los alumnos pueden residir en Colegios Mayores de la Universidad.

Secretaría de los Cursos para Extranjeros. Facultad de Filosofía y Letras. Edificio A. Ciudad Universitaria.  
28040 Madrid.  
Tel.: (91) 243 34 48.

### Denominación del curso

### Entidad organizadora

### Fechas de iniciación y término

### Derechos económicos

### Alojamiento

### Información

## MADRID

Cursos Intensivos de Lengua Española.

Facultades de Filología, Geografía e Historia y Filosofía y Ciencias de la Educación.

Curso intensivo I: Del 4 al 15 de julio de 1988.  
Curso intensivo II: Del 18 al 30 de julio de 1988.  
Curso intensivo III: Del 11 al 30 de julio de 1988.

Intensivos I y II: 22.000 pesetas.  
Intensivo III: 30.000 pesetas.

Los alumnos pueden residir en Colegios Mayores de la Universidad.

Secretaría de los Cursos para Extranjeros. Facultad de Filosofía y Letras. Edificio A.  
28040 Madrid.  
Tel.: (91) 243 34 48.



## MADRID

Curso Superior de Lengua  
y Literatura Españolas.

Facultades de Filología, Geografía  
e Historia y Filosofía y Ciencias  
de la Educación de la Universidad  
Complutense.

Del 4 al 30 de julio de 1988.

42.000 pesetas.

Los alumnos pueden residir  
en Colegios Mayores  
de la Universidad.

Secretaría de los Cursos  
para Extranjeros.  
Facultad de Filosofía y Letras.  
Edificio A.  
28040 Madrid.  
Tel.: (91) 243 34 48.

### Denominación del curso

### Entidad organizadora

### Fechas de iniciación y término

### Derechos económicos

### Alojamiento

### Información

### Observaciones

## MADRID

Cursillo de Verano.

Departamento de Español  
para Extranjeros. Escuela Oficial  
de Idiomas.

Del 1 al 30 de julio de 1989.

Pendiente de estudio.  
Aproximadamente 17.000 pesetas.

Pendiente de acuerdo  
con los Colegios Mayores.

Departamento de Español  
para Extranjeros. Escuela Oficial  
de Idiomas. Jesús Maestro, s/n.  
28003 Madrid.

Deberán enviar cupón respuesta  
internacional. Si desean recibir  
el programa, deberán adjuntar  
200 pesetas o su equivalente  
en la moneda del país. Edad  
mínima de inscripción: 14 años.

## MADRID

Ciencias Empresariales  
para Extranjeros.

Departamento de Relaciones  
Internacionales de la Facultad  
de Ciencias Económicas  
y Empresariales (ICADE)  
de la Universidad Pontificia  
Comillas.

Del 24 de junio  
al 15 de julio de 1988.  
Del 5 al 23 de septiembre  
de 1988.

El precio de los cursos  
es de 70.000 pesetas.

Los alumnos que lo deseen serán  
alojados en familias españolas  
seleccionadas por la entidad  
organizadora. El precio orientativo  
es de 5.700 pesetas.

ICAI.  
Icade Business Faculty.  
Alberto Aguilera, 23.  
28015 Madrid.  
Tel.: (91) 248 36 00.

**Denominación  
del curso**

**Entidad  
organizadora**

**Fechas de iniciación  
y término**

**Derechos económicos**

**Alojamiento**

**Información**

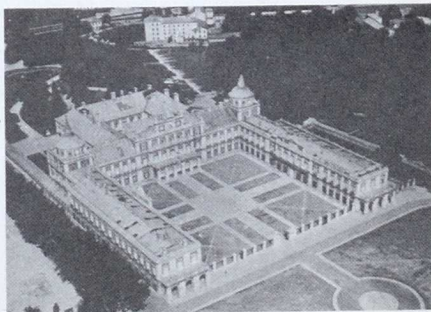

## MÁLAGA

XXV Curso de Verano.

Universidad de Málaga.

Ciclo I: Del 4 al 29 de julio de 1988.  
Ciclo II: Del 1 al 26 de agosto de 1988.  
Ciclo complementario: Del 1 al 29 de septiembre de 1988.

Un ciclo: 27.000 pesetas.  
Dos ciclos: 52.000 pesetas.  
Tres ciclos: 75.000 pesetas.

Colegio Mayor.  
Casas de familia.  
Apartamentos. Hoteles.

Cursos para Extranjeros.  
Apartado de Correos 310.  
29080 Málaga.  
Tel.: (952) 21 40 07.  
Télex: 77173 EDUCI-E.

Tres niveles: Básico, intermedio y superior.  
Grupos: Máximo de 18 alumnos.

### Denominación del curso

### Entidad organizadora

### Fechas de iniciación y término

### Derechos económicos

### Alojamiento

### Información

### Observaciones

## MURCIA

Curso de Metodología  
y Perfeccionamiento  
para Profesores de Español.

Universidad de Murcia.

Del 10 al 23 de julio de 1988.

65.000 pesetas.

Universidad de Murcia.  
Cursos de Español  
para Extranjeros.  
C. Granero, 4.  
Murcia.

### Denominación del curso

### Entidad organizadora

### Fechas de iniciación y término

### Derechos económicos

### Alojamiento

### Información

## MURCIA

Curso Intensivo de Español.

Universidad de Murcia.

Del 2 al 23 de julio de 1988.

55.000 pesetas.

Universidad de Murcia.  
Cursos de Español  
para Extranjeros.  
C. Granero, 4.  
Murcia.



## PALMA DE MALLORCA

XXXVII Curso de Verano  
de Español para Extranjeros.

Cátedra Ramón Llull  
de la Universidad de Barcelona.  
Universitat de les Illes Balears.  
Estudio General Luliano  
de Mallorca.

Del 11 al 31 de julio de 1988.

20.000 pesetas.

Residencia, hotel o familia.

Cátedra Ramón Llull.  
Estudio General Luliano.  
San Roque, 4.  
07001 Palma de Mallorca.  
Tel.: (971) 71 19 98.

**Denominación  
del curso**

**Entidad  
organizadora**

**Fechas de iniciación  
y término**

**Derechos económicos**

**Alojamiento**

**Información**



## PAMPLONA (Navarra)

Curso Intensivo de Lengua y Cultura Españolas para Profesores.  
Curso Internacional de Verano para Estudiantes de Español.

Instituto de Lengua y Cultura Españolas.  
Universidad de Navarra.

Del 15 al 31 de julio de 1988.

25.000 pesetas (profesores).  
22.500 pesetas (estudiantes).

2.000 a 2.500 pesetas diarias,  
*con pensión completa*

Secretaría del ILCE.  
Universidad de Navarra.  
Campus Universitario.  
31080 Pamplona (Navarra).

## PAMPLONA (Navarra)

### Denominación del curso

Curso Intensivo de Lengua Española.

### Entidad organizadora

Instituto de Lengua y Cultura Españolas.  
Universidad de Navarra.

### Fechas de iniciación y término

Del 1 al 27 de septiembre de 1988.

### Derechos económicos

37.500 pesetas.

### Alojamiento

2.000 a 2.500 pesetas diarias o 45.000 pesetas mensuales, aproximadamente,  
*con pensión completa*

### Información

Secretaría del ILCE.  
Universidad de Navarra.  
Campus Universitario.  
31080 Pamplona (Navarra).

## SALAMANCA

Curso de Lengua y Cultura  
Españolas (CLCE).

Universidad de Salamanca.

Del 4 al 29 de julio  
y del 1 al 26 de agosto de 1988.

29.000 pesetas.

En familias españolas:  
1.425 pesetas diarias (incluidas  
las tres comidas del día).  
En residencias universitarias:  
habitación individual, 45.000 pesetas  
(incluidas las tres comidas del día);  
habitación doble, 40.000 pesetas  
(incluidas las tres comidas del día).

Universidad de Salamanca.  
Cursos Internacionales.  
Patio de Escuelas, 2.  
37008 Salamanca.  
Tels.: (923) 21 66 89 - 21 35 06.  
Télex: 26828.

Niveles: Elemental, intermedio,  
avanzado y superior.  
Número de alumnos por clase:  
20 como máximo en los niveles  
elemental, intermedio y avanzado.  
En el nivel superior, un máximo de 25.  
Tres horas diarias de clase.  
Total, 60 horas.  
El precio de la matrícula incluye  
el libro de texto y material didáctico.

## SALAMANCA

Curso de Lengua Española (CLE).

Universidad de Salamanca.

Del 4 al 29 de julio,  
del 1 al 26 de agosto,  
y del 1 al 29 de septiembre de 1988.

33.000 pesetas.

En familias españolas:  
1.425 pesetas diarias (incluidas  
las tres comidas del día).  
En residencias universitarias:  
habitación individual, 45.000 pesetas  
(incluidas las tres comidas del día);  
habitación doble, 40.000 pesetas  
(incluidas las tres comidas del día).

Universidad de Salamanca.  
Cursos Internacionales.  
Patio de Escuelas, 2.  
37008 Salamanca.  
Tels.: (923) 21 66 89 - 21 35 06.  
Télex: 26828.

Niveles: Elemental, intermedio,  
avanzado y superior.  
Número de alumnos por clase:  
20 como máximo en los niveles  
elemental, intermedio y avanzado.  
En el nivel superior, un máximo de 25.  
Cuatro horas diarias de clase.  
Total, 80 horas.  
El precio de la matrícula incluye  
el libro de texto y material didáctico.

## SALAMANCA

Curso Intensivo de Lengua Española (CILE).

Universidad de Salamanca.

Del 4 al 29 de julio,  
del 1 al 26 de agosto  
y del 1 al 29 de septiembre de 1988.

96.000 pesetas.

En familias españolas:  
1.425 pesetas diarias (incluidas  
las tres comidas del día).  
En residencias universitarias:  
habitación individual,  
45.000 pesetas (incluidas las tres  
comidas del día);  
habitación doble, 40.000 pesetas  
(incluidas las tres comidas  
del día).

Universidad de Salamanca.  
Cursos Intensivos. Patio  
de Escuelas, 2.  
37008 Salamanca.  
Tels.: (923) 21 66 89 - 21 35 06.  
Télex: 26828.

Niveles: Elemental, intermedio,  
avanzado y superior.  
Número de alumnos por clase:  
Ocho como máximo. Cinco horas  
y media diarias de clase; total,  
110 horas.  
El precio de la matrícula incluye  
el libro de texto y material didáctico.

### Denominación del curso

Curso Superior de Filología  
Hispanica (CSFH).

### Entidad organizadora

Universidad de Salamanca.

### Fechas de iniciación y término

Del 4 al 29 de julio  
y del 1 al 26 de agosto de 1988.

### Derechos económicos

39.000 pesetas el mes,  
13.000 pesetas la semana.

### Alojamiento

En familias españolas:  
1.425 pesetas diarias (incluidas  
las tres comidas del día).  
En residencias universitarias:  
habitación individual,  
45.000 pesetas (incluidas las tres  
comidas del día);  
habitación doble, 40.000 pesetas  
(incluidas las tres comidas  
del día).

### Información

Universidad de Salamanca.  
Cursos Intensivos. Patio  
de Escuelas, 2.  
37008 Salamanca.  
Tels.: (923) 21 66 89 - 21 35 06.  
Télex: 26828.

A partir del mes de marzo,  
el Secretariado de los Cursos dará  
información exacta del calendario,  
los conferenciantes y los títulos  
de sus exposiciones.

### Observaciones

El estudiante puede matricularse  
en el mes completo o en aquellas  
semanas que sean de su interés.  
Quince horas semanales; total,  
60 horas.



## SALAMANCA

Curso para profesores de Lengua Española (CPLE).

Universidad de Salamanca.

Del 4 al 29 de julio  
y del 1 al 26 de agosto de 1983.

50.000 pesetas.

En familias españolas:  
1.425 pesetas diarias  
(incluidas las tres comidas del día).  
En residencias universitarias:  
habitación individual, 45.000 pesetas  
(incluidas las tres comidas del día);  
habitación doble: 40.000 pesetas  
(incluidas las tres comidas del día).

Universidad de Salamanca.  
Cursos Internacionales.  
Patio de Escuelas, 2.  
37008 Salamanca.  
Tels.: (923) 21 66 89 - 21 35 06.  
Télex: 26828.

80 clases y seminarios.  
El precio de la matrícula incluye  
los libros de texto y material  
didáctico.

### Denominación del curso

### Entidad organizadora

### Fechas de iniciación y término

### Derechos económicos

### Alojamiento

### Información

### Observaciones

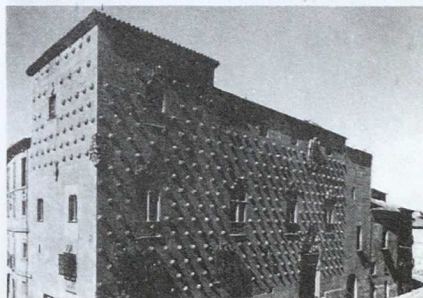

## SANTANDER

Curso Intensivo de Lengua  
y Cultura Españolas para Extranjeros.

Universidad Internacional  
Menéndez Pelayo.

Del 4 al 30 de julio de 1988.

35.000 pesetas.

En las residencias universitarias  
(pensión completa): habitación  
individual con baño, 80.000 pesetas;  
habitación doble, 65.000 pesetas.  
En familias: La Universidad facilita  
una lista con direcciones.

Universidad Internacional  
Menéndez Pelayo.  
Isaac Peral, s/n.  
Antiguo edificio Instituto  
Psicotécnico. 28040 Madrid.  
Tel.: (91) 449 50 00.

## SANTANDER

### Denominación del curso

Curso General de Lengua  
y Cultura Españolas para Extranjeros.

### Entidad organizadora

Universidad Internacional  
Menéndez Pelayo.

### Fechas de iniciación y término

Del 1 al 27 de agosto de 1988.

### Derechos económicos

35.000 pesetas.

### Alojamiento

En las residencias universitarias  
(pensión completa): habitación  
individual con baño, 80.000 pesetas;  
habitación doble: 65.000 pesetas.

### Información

Universidad Internacional  
Menéndez Pelayo.  
Isaac Peral, s/n.  
Antiguo edificio del Instituto  
Psicotécnico.  
28040 Madrid.  
Tel.: 449 50 00.

### Observaciones

Alojamiento en familias:  
La Universidad facilitará una lista  
de direcciones para que los alumnos  
hagan sus reservas directamente  
con la familia que elijan.

## SANTANDER

Curso Abreviado de Lengua Española para Extranjeros.

Universidad Internacional Menéndez Pelayo.

Del 29 de agosto al 17 de septiembre de 1988.

30.000 pesetas.

En las residencias universitarias (pensión completa): habitación individual con baño, 65.000 pesetas; habitación doble, 50.000 pesetas.

Universidad Internacional Menéndez Pelayo.  
Isaac Peral, s/n.  
Antiguo edificio del Instituto Psicotécnico.  
28040 Madrid.  
Tel.: 449 50 00.

Alojamiento en familias: la Universidad facilitará una lista de direcciones para que los alumnos hagan sus reservas directamente con la familia que elijan.

**Denominación del curso**

**Entidad organizadora**

**Fechas de iniciación y término**

**Derechos económicos**

**Alojamiento**

**Información**

**Observaciones**

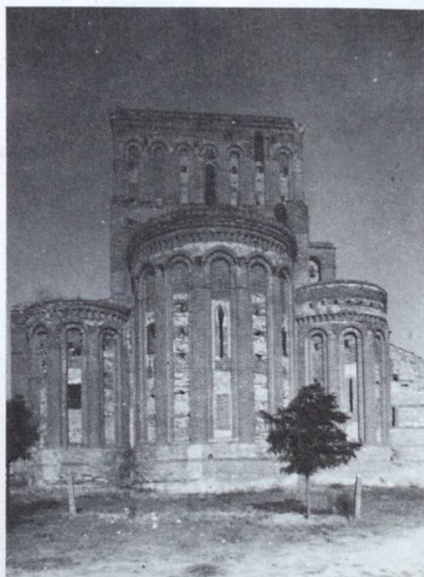

## **SANTIAGO DE COMPOSTELA (La Coruña)**

Curso de Lengua y Cultura  
Españolas para Extranjeros.

Universidad de Santiago  
de Compostela.

Del 4 al 28 de julio de 1988.

26.000 pesetas.

Residencia universitaria femenina;  
en pensiones y casas particulares,  
lista a quien lo solicite.

Secretaría de los Cursos para  
Extranjeros.  
Facultad de Filología.  
Universidad de Santiago  
de Compostela.  
E-15703 Santiago de Compostela.  
Tel.: (34-81) 58 69 77.

Plazas limitadas: 150 alumnos.  
Cierre de inscripción:  
Un mes antes del comienzo.

## **SANTIAGO DE COMPOSTELA (La Coruña)**

### **Denominación del curso**

Curso de Lengua y Cultura  
Españolas para Extranjeros.

### **Entidad organizadora**

Universidad de Santiago  
de Compostela.

### **Fechas de iniciación y término**

Del 2 al 26 de agosto de 1988.

### **Derechos económicos**

26.000 pesetas.

### **Alojamiento**

Residencia universitaria femenina;  
en pensiones y casas particulares,  
lista a quien lo solicite.

### **Información**

Secretaría de los Cursos para  
Extranjeros.  
Facultad de Filología.  
Universidad de Santiago  
de Compostela.  
E-15703 Santiago de Compostela.  
Tel.: (34-81) 58 69 77.

### **Observaciones**

Plazas limitadas: 150 alumnos.  
Cierre de inscripción:  
Un mes antes del comienzo.



## SANTIAGO DE COMPOSTELA (La Coruña)

Curso Intensivo de Lengua  
Española para Extranjeros.

Universidad de Santiago  
de Compostela.

Del 1 al 22 de septiembre de 1988.

20.000 pesetas.

Se facilita lista de pensiones  
y casas particulares a quien  
lo solicite.

Secretaría de los Cursos  
para Extranjeros.  
Facultad de Filología.  
Universidad de Santiago  
de Compostela.  
E-15703 Santiago de Compostela.  
Tel.: (34-81) 58 69 77.

Plazas limitadas: 100 alumnos.  
Cierre de inscripción:  
Un mes antes del comienzo.

**Denominación  
del curso**

**Entidad  
organizadora**

**Fechas de iniciación  
y término**

**Derechos económicos**

**Alojamiento**

**Información**

**Observaciones**



## SANTO DOMINGO DE LA CALZADA (La Rioja)

Curso Universitario de Lengua y Cultura Castellana.

Cursos de La Rioja  
(Ayuntamiento de Santo Domingo y Comunidad Autónoma de La Rioja).

Del 7 al 31 de julio de 1988.

25.000 pesetas.

Apartamentos. Hoteles.  
Residencias. Camping (2).  
Familias.

Cursos de La Rioja.  
Apartado de Correos 59.  
Santo Domingo.  
Tel.: (941) 34 01 07.  
Tony Soens:  
Hondelee, 78.  
Gante.  
9710 Bélgica.  
Tel.: 091-21 63 39.  
Francisco López:  
Apto. 2.182.  
39080 Santander. España.

Número de alumnos por clase:  
Máximo de 15.  
El precio comprende todas  
las actividades realizadas,  
incluidos los viajes (sin alojamiento).

**Denominación  
del curso**

**Entidad  
organizadora**

**Fechas de iniciación  
y término**

**Derechos económicos**

**Alojamiento**

**Información**

**Observaciones**

## TOLEDO

Curso de Verano para Extranjeros.

Colegio Universitario de Toledo.

Del 4 al 29 de julio de 1988.  
Del 1 al 30 de agosto de 1988.

75.000 pesetas, desglosadas  
en: matrícula, 30.000 pesetas;  
alojamiento, 45.000 pesetas.

Secretaría Cursos de Verano.  
Palacio Universitario Lorenzana.  
Cardenal Lorenzana, 1.  
45002 Toledo.  
Tel.: (925) 22 63 50.

Los Cursos se celebrarán  
siempre que se inscriban, al menos,  
20 alumnos por grupo.

**Denominación  
del curso**

**Entidad  
organizadora**

**Fechas de iniciación  
y término**

**Derechos económicos**

**Información**

**Observaciones**

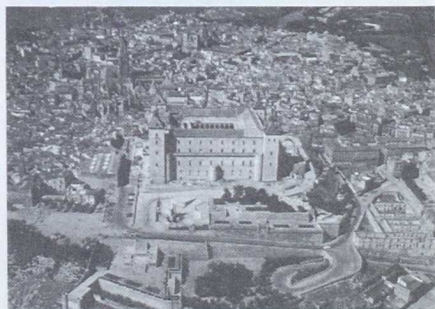

## VALENCIA

Hispanic Studies in Spain.

Universidad de Virginia y Universitat de Valencia.

Del 4 de junio al 13 de julio de 1988.

300 dólares.

En casas seleccionadas con familias españolas, en habitaciones sencillas y dobles.

Sección Gestión Administrativa.  
Nave, 2. 46003 Valencia.  
Tel.: (96) 351 17 37.

### Denominación del curso

### Entidad organizadora

### Fechas de iniciación y término

### Derechos económicos

### Alojamiento

### Información

### Observaciones

## VALENCIA

XXXIII Curso de Verano para Extranjeros.

Universitat de Valencia.

Del 4 al 29 de julio de 1988.

30.000 pesetas.

Colegio Mayor Luis Vives. Encargándose el interesado de su reserva.

Sección Gestión Administrativa.  
Nave, 2. 46003 Valencia.  
Tel.: (96) 351 17 37.

Los interesados deberán encargarse de reservar el alojamiento.





## VALLADOLID

Lengua y Cultura de la España Actual.

Universidad de Valladolid.

Del 1 al 30 de agosto de 1988.

Tasas académicas: 39.000 pesetas.  
Residencia universitaria:  
44.000 pesetas.

Residencia Universitaria Femenina.  
Santa Cruz. Real de Burgos, s/n.

Sr. Secretario de Estudios  
para Extranjeros. Facultad  
de Filosofía y Letras. Universidad  
de Valladolid.  
Cárcel, 6. Valladolid.  
Tel.: (983) 22 30 64.

**Denominación  
del curso**

**Entidad  
organizadora**

**Fechas de iniciación  
y término**

**Derechos económicos**

**Alojamiento**

**Información**

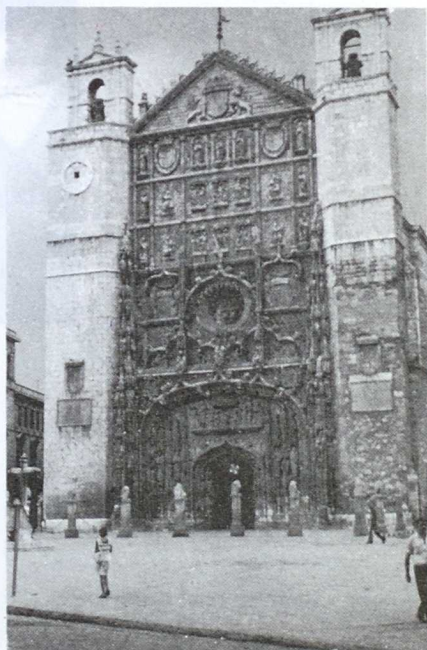



5

## Cursos de Otoño

Del 14 de agosto hasta el 14 de octubre de 1998

Temática del D.A.C.

Caja patrimonial

Secretaría del Departamento de Ciencias Económicas-Cabecera de Barcelona, km. 40, Alcala de Henares (Madrid).  
Tel. 327 04 00.







## ALCALA DE HENARES (Madrid)

«Lengua castellana».

Departamento de Ciencias  
Empresariales. Facultad de Ciencias  
Económicas.

Del 14 de septiembre al 14  
de octubre de 1988.

Becarios del DAAD.

Casas particulares.

Secretaría del Departamento  
de Ciencias Empresariales.  
Carretera de Barcelona, km. 43.  
Alcalá de Henares (Madrid).  
Tel.: 889 04 00.

**Denominación  
del curso**

**Entidad  
organizadora**

**Fechas de iniciación  
y término**

**Derechos económicos**

**Alojamiento**

**Información**

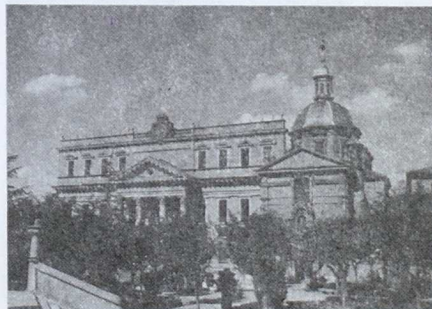

## GRANADA

Curso de Lengua y Cultura Españolas.

Universidad de Granada.

Del 12 de septiembre al 7 de octubre de 1988.

36.000 pesetas.

Por cuenta del alumno.

La Oficina de Acción Estudiantil (Campus de Fuentenueva, Severo Ochoa, 21, 18009 Granada) puede proveer información.

Secretaría de los Cursos para Extranjeros. Puentezuela, 55. Granada. Tel.: (94) 445 31 00.

La primera quincena se celebra en Almuñécar, coincidiendo con los IV Cursos Internacionales de la Universidad de Granada. Las dos últimas semanas se celebran en Granada. Para formalizar la matrícula es necesario efectuar una reserva de plaza, para la que debe abonarse el 10 por 100 del importe total y realizarse diez días antes del comienzo del curso.

**Denominación del curso**

**Entidad organizadora**

**Fechas de iniciación y término**

**Derechos económicos**

**Alojamiento**

**Información**

**Observaciones**



## MADRID

Curso de Otoño.

Facultades de Filología, Geografía e Historia y Filosofía y Ciencias de la Educación de la Universidad Complutense.

Del 3 de octubre al 16 de diciembre de 1988.

45.000 pesetas.

No se facilita.

Secretaría de los Cursos para Extranjeros. Facultad de Filosofía y Letras. Edificio A. Ciudad Universitaria. 28040 Madrid. Tel.: (91) 243 34 48.

**Denominación del curso**

**Entidad organizadora**

**Fechas de iniciación y término**

**Derechos económicos**

**Alojamiento**

**Información**

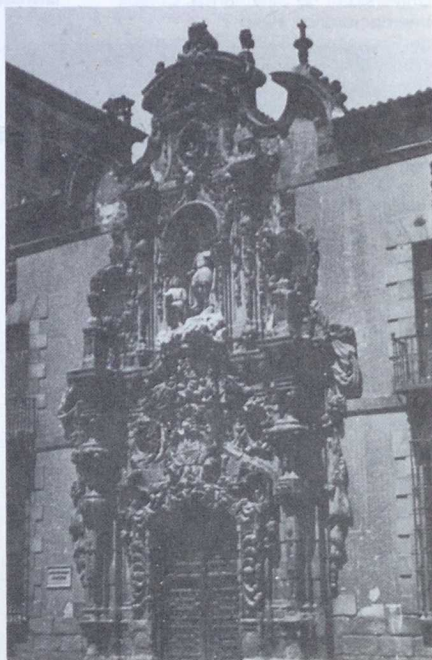

## SALAMANCA

Curso Trimestral de Lengua y Cultura Españolas (TLCE).

Universidad de Salamanca.

Del 3 de octubre al 14 de diciembre de 1988.

54.000 pesetas.

En familias españolas:  
1.425 pesetas diarias (incluidas las tres comidas del día).

Universidad de Salamanca. Cursos Internacionales. Patio de Escuelas, 2. 37008 Salamanca. Tels.: (923) 21 66 89 - 21 35 06. Télex: 26828.

Niveles: Intermedio, avanzado y superior. Tres horas diarias de clase; total, 150. El precio de la matrícula incluye el libro de texto y material didáctico.

**Denominación del curso**

**Entidad organizadora**

**Fechas de iniciación y término**

**Derechos económicos**

**Alojamiento**

**Información**

**Observaciones**





## VALENCIA

Hispanic Studies in Spain.

Universidad de Virginia y Universitat de Valencia.

Del 3 de septiembre al 13 de diciembre de 1988.

100.000 pesetas.

En casas seleccionadas con familias españolas, en habitaciones sencillas y dobles.

Sección Gestión Administrativa.  
Nave, 2. 46003 Valencia.  
Tel.: (96) 351 17 37.

**Denominación del curso**

**Entidad organizadora**

**Fechas de iniciación y término**

**Derechos económicos**

**Alojamiento**

**Información**





6

## Cursos de Invierno

Del 15 de octubre de 1988 al 30  
de mayo de 1989

Opciones: 30.000 pesetas. Lengua  
española: 33.000 pesetas. Cualquier  
otro idioma: 11.000 pesetas.  
(Por todo el curso académico)

No se otorgan créditos

Universidad de Barcelona  
Facultad de Filosofía y Letras  
C/ de Vil·la de la Ciutat  
Col·legi 085  
08071 Barcelona  
Tel. 361.218.41 (4 l. 746.22.45)  
FEDUC-C





## BARCELONA

Estudios Hispánicos. Lengua y Cultura para Extranjeros.

Universidad de Barcelona.

Del 15 de octubre de 1988 al 31 de mayo de 1989.

Diploma: 66.000 pesetas. Lengua española: 33.000 pesetas. Cualquier otra materia: 11.000 pesetas. (Por todo el curso académico.)

No organizado por el curso.

Universidad de Barcelona.  
Estudios Hispánicos.  
Gran Vía de las Corts  
Catalanes, 585.  
08071 Barcelona.  
Tel.: (93) 318 42 66. Télex 54549  
EDUCI-E.

### Denominación del curso

### Entidad organizadora

### Fechas de iniciación y término

### Derechos económicos

### Alojamiento

### Información

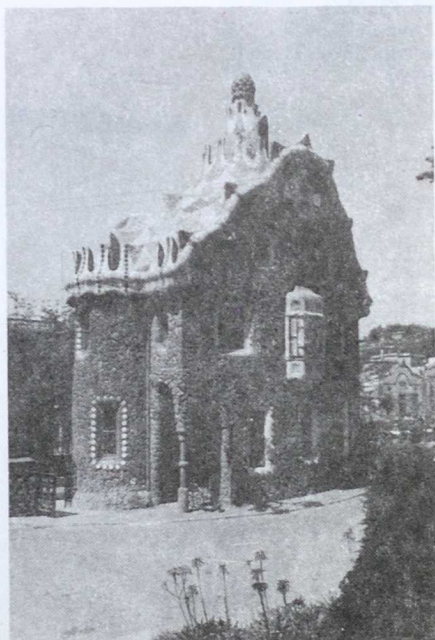



## MADRID

Curso de Invierno.

Facultades de Filología, Geografía e Historia y Filosofía y Ciencias de la Educación de la Universidad Complutense.

Del 9 de enero al 17 de marzo de 1989.

45.000 pesetas.

No se facilita.

Secretaría de los Cursos para Extranjeros. Facultad de Filosofía y Letras. Edificio A. Ciudad Universitaria. 28040 Madrid. Tel.: (91) 243 34 48.

## MADRID

Curso Intensivo de Invierno.

Escuela Oficial de Idiomas.

Del 20 de octubre de 1988 al 2 de febrero de 1989.

Antiguos alumnos: 4.040 pesetas.  
Nuevos alumnos primer curso: 5.490 pesetas.

No dispone.

Departamento de Español para Extranjeros.  
Escuela Oficial de Idiomas.  
Jesús Maestro, s/n.  
28003 Madrid.

**Denominación del curso**

**Entidad organizadora**

**Fechas de iniciación y término**

**Derechos económicos**

**Alojamiento**

**Información**

**Observaciones**

Deberán enviar cupón respuesta internacional. Si desean recibir el programa, deberán adjuntar 200 pesetas o su equivalente en la moneda del país. Edad mínima de inscripción: 14 años. Número máximo por aula: 35.



## MALAGA

Curso Semiintensivo de Español para Extranjeros.

Escuela Oficial de Idiomas de Málaga. Departamento de Español.

De la segunda semana de octubre de 1988 hasta la última de enero de 1989.

1.º, 6.000; 2.º, 9.000; 3.º, 13.000; 4.º, 17.000.

Se informa sobre posibilidades.

Departamento de Español.  
Escuela Oficial de Idiomas.  
Paseo Martíricos, 24.  
29009 Málaga.  
Tel.: (952) 27 43 98.

## MALAGA

XLI Curso de Estudios Hispánicos.

Universidad de Málaga.

Del 5 de octubre de 1988 al 27 de enero de 1989.

Curso: 65.000.  
Mes: 25.000.

Casas de familia. Apartamentos.

Curso para Extranjeros.  
Apartado de Correos 310.  
29080 Málaga.  
Tel.: (952) 21 40 07.  
Télex: 77173 EDUCI E.

Máximo de alumnos por nivel: 18.



## PAMPLONA (Navarra)

Curso de Lengua y Cultura  
Españolas.  
Curso para Especialistas.

Instituto de Lengua y Cultura  
Españolas. Universidad de Navarra.

Del 6 de octubre de 1988 al 6  
de febrero de 1989.

62.500 pesetas.

Entre 30.000 y 45.000 pesetas  
mensuales, aproximadamente.

Secretaría del ILCE.  
Universidad de Navarra.  
Campus Universitario.  
31080 Pamplona (Navarra).

Los cursos son para grupos  
de hasta 30/40 alumnos, en dos  
niveles: medio y alto. No hay nivel  
para principiantes.

**Denominación  
del curso**

**Entidad  
organizadora**

**Fechas de iniciación  
y término**

**Derechos económicos**

**Alojamiento**

**Información**

**Observaciones**



## PUERTO DE LA CRUZ (Tenerife-Islas Canarias)

XXXIII Curso para Extranjeros.

Instituto de Estudios Hispánicos  
de Canarias. Universidad  
de La Laguna.

Del 15 de enero al 15 de marzo  
de 1988.

Precio matrícula: 20.000 pesetas.  
Derechos de examen: 5.000 pesetas.

Instituto de Estudios Hispánicos  
de Canarias.  
Quintana, 18.  
Puerto de la Cruz. Tenerife.

Hay tres niveles: Elemental, medio  
y superior.

**Denominación  
del curso**

**Entidad  
organizadora**

**Fechas de iniciación  
y término**

**Derechos económicos**

**Alojamiento**

**Información**

**Observaciones**





## SALAMANCA

Curso Trimestral de Lengua y Cultura Españolas (TLCE).

Universidad de Salamanca.

Del 11 de enero al 18 de marzo de 1988.

54.000 pesetas.

En familias españolas:  
1.425 pesetas diarias (incluidas las tres comidas del día).

Universidad de Salamanca.  
Cursos Internacionales. Patio de Escuelas, 2, 37008 Salamanca.  
Tel.: (923) 21 66 89 - 21 35 06.  
Télex: 26828.

Niveles: Intermedio, avanzado y superior.  
Tres horas diarias de clase; total, 150 horas. El precio de la matrícula incluye el libro de texto y material didáctico.

**Denominación del curso**

**Entidad organizadora**

**Fechas de iniciación y término**

**Derechos económicos**

**Alojamiento**

**Información**

**Observaciones**





## VALENCIA

Español para Extranjeros.

Escuela Oficial de Idiomas  
de Valencia.

Primer ciclo: De la segunda  
quincena de octubre de 1988  
al 31 de enero de 1989.

Hasta la fecha: 1.510 pesetas  
por curso; 1.900 pesetas por tasas  
de ingreso.

No se proporciona alojamiento,  
pero se facilita una lista de hoteles,  
pensiones y colegios mayores.

Escuela Oficial de Idiomas.  
Llano de Zaidia, 19.  
46009 Valencia. Tel.: (96) 340 50 22.

Este programa de estudios consta  
de cuatro niveles más un examen  
final para la obtención  
del Certificado de Aptitud  
en el idioma correspondiente.

**Denominación  
del curso**

**Entidad  
organizadora**

**Fechas de iniciación  
y término**

**Derechos económicos**

**Alojamiento**

**Información**

**Observaciones**

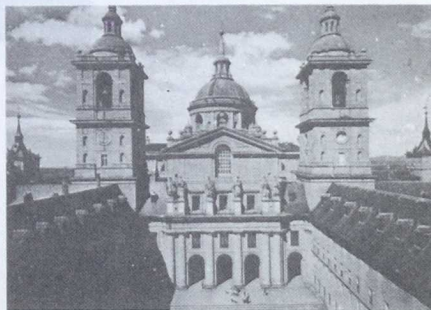



Call 7 de octubre a 22 de junio

200 USD por curso

Asesoría Centro de Estudios  
Nutricionales 012 1945  
Tel: 011 889 04 00, extensión 2124

Tratamiento de Infecciones  
y Parasitos

Exámenes de Laboratorio

Asesoría



## ALCALA DE HENARES (Madrid)

«Diploma Superior de Estudios Norteamericanos».

Centro de Estudios Norteamericanos de la Universidad de Alcalá de Henares.

Del 5 de octubre al 30 de junio.

200.000 pesetas.

Secretaría Centro de Estudios Norteamericanos. Srta. Lola.  
Tel.: (91) 889 04 00. Extensión: 3422.

**Denominación del curso**

**Entidad organizadora**

**Fechas de iniciación y término**

**Derechos económicos**

**Alojamiento**

**Información**

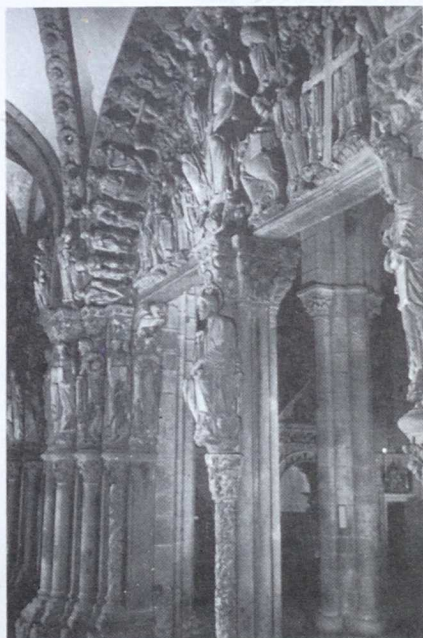



## ALCALA DE HENARES (Madrid)

«Terminología económica».

Departamento de Ciencias  
Empresariales. Facultad de Ciencias  
Económicas.

Del 15 de octubre al 25 de junio  
(una hora semanal)

Becarios.

Casas particulares.

Secretaría del Departamento  
de Ciencias Empresariales.  
Srta. M.<sup>a</sup> Luisa Rodríguez.  
Tel.: (91) 889 04 00.

**Denominación  
del curso**

**Entidad organizadora**

**Fechas de iniciación  
y término**

**Derechos económicos**

**Alojamiento**

**Información**

## BARCELONA

Curso Semiintensivo de Español para Extranjeros.

Departamento de Español para Extranjeros. Escola Oficial d'Idiomes Generalitat de Catalunya.

Primer cuatrimestre, de octubre a enero.  
Segundo cuatrimestre, de febrero a junio.

Nuevos alumnos: 8.560 pesetas.

La escuela no se hace cargo del alojamiento.

Departamento de Español para Extranjeros. Escola Oficial d'Idiomes. Av. de les Drassanes, s/n. 08001 Barcelona.  
Tel.: (93) 329 24 58.

Número de plazas: 410.  
Número máximo de alumnos por clase: 30. Edad mínima de inscripción: 14 años.

### Denominación del curso

### Entidad organizadora

### Fechas de iniciación y término

### Derechos económicos

### Alojamiento

### Información

### Observaciones

## BARCELONA

Curso Semiintensivo de Catalán para Extranjeros.

Departamento de Catalán. Escola Oficial d'Idiomes. Generalitat de Catalunya.

Primer cuatrimestre, de octubre a enero.  
Segundo cuatrimestre, de febrero a junio.

Nuevos alumnos: 8.560 pesetas.

La escuela no se hace cargo del alojamiento.

Departament de Català. Escola Oficial d'Idiomes. Av. de les Drassanes, s/n. 08001 Barcelona.  
Tel.: (93) 329 24 58.

Número de plazas: 60.  
Número máximo de alumnos por clase: 30. Edad mínima de inscripción: 14 años.

## GRANADA

Curso de Estudios Hispánicos.

Universidad de Granada.

Del 13 de octubre de 1988 al 31 de mayo de 1989.

Del 15 de febrero de 1988 al 31 de mayo de 1989.

Matrícula: 110.000 pesetas (curso completo); 60.000 pesetas (un trimestre).

Expedición de diploma: 4.000 pesetas (sólo para los que han seguido todo el curso).

Por cuenta del alumno. La Oficina de Acción Estudiantil (Campus de Fuentenueva, Severo Ochoa, s/n, 18009 Granada) facilita información sobre alojamiento.

Secretaría de los Cursos para Extranjeros. Puentezuelas, 55. Granada. Tel.: (94) 445 31 00.

## GRANADA

Curso Intensivo de Lengua Española.

Universidad de Granada.

Tipo A: Del 12 de septiembre al 7 de octubre de 1988.

Del 3 al 28 de julio de 1989.

Tipo B: Del 17 de octubre al 16 de diciembre de 1988.

Del 16 de enero al 10 de marzo de 1989.

Del 13 de marzo al 12 de abril de 1989.

Tipo A: 32.000 pesetas.

Tipo B: 45.000 pesetas.

Por cuenta del alumno. La Oficina de Acción Estudiantil (Campus de Fuentenueva, Severo Ochoa, s/n, 18009 Granada) facilita información sobre alojamiento.

Secretaría de los Cursos para Extranjeros. Puentezuelas, 55. Granada. Tel.: (94) 445 31 00.

### Denominación del curso

### Entidad organizadora

### Fechas de iniciación y término

### Derechos económicos

### Alojamiento

### Información

### Observaciones

Para formalizar la matrícula es necesario efectuar una reserva de plaza, para la que debe abonarse el 10 por 100 del importe total y realizarse 10 días antes del comienzo del curso (este importe es a fondo perdido).

## MADRID

Curso de Estudios Hispánicos.

Facultades de Filología, Geografía e Historia y Filosofía y Ciencias de la Educación de la Universidad Complutense.

Del 13 de octubre de 1988 al 9 de junio de 1989.

75.000 pesetas.

No se facilita.

Secretaría de los Cursos para Extranjeros. Facultad de Filosofía y Letras. Edificio A. Ciudad Universitaria. 28040 Madrid. Tel.: (91) 243 34 48.

**Denominación del curso**

**Entidad organizadora**

**Fechas de iniciación y término**

**Derechos económicos**

**Alojamiento**

**Información**

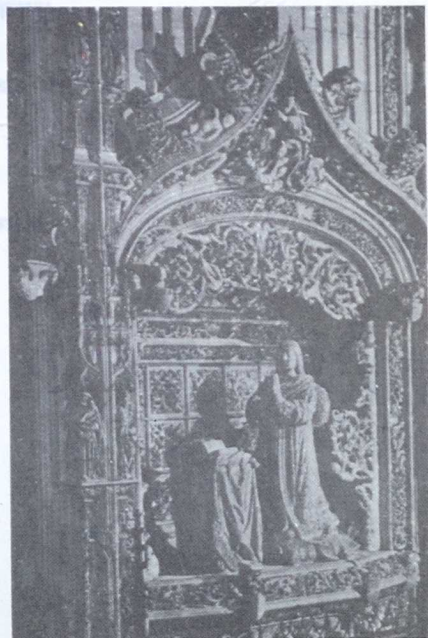



## MALAGA

Cursos Intensivos.

Universidad de Málaga.

Cada primer lunes de mes, durante todo el año, se empiezan nuevos cursos. Duración mínima: Dos semanas.

Cuatro semanas, 100 horas:  
50.000 pesetas.  
Tres semanas, 75 horas:  
40.000 pesetas.  
Dos semanas, 50 horas:  
30.000 pesetas.

Casas de familia.  
Apartamentos. Hotel.

Curso para Extranjeros.  
Apartado de Correos 310.  
29080 Málaga.  
Tel.: (952) 21 40 07.  
Télex: 7713 EDUCI-E.

Número de plazas: 30.  
Máximo de alumnos por clase: 5.

### Denominación del curso

### Entidad organizadora

### Fechas de iniciación y término

### Derechos económicos

### Alojamiento

### Información

### Observaciones

## MALAGA

XLI Curso de Estudios Hispánicos.

Universidad de Málaga.

Ciclo I: del 5 de octubre de 1988 al 27 de enero de 1989.  
Ciclo II: del 1 de febrero al 23 de mayo de 1989.

Dos ciclos: 110.000 pesetas.  
Un ciclo: 65.000 pesetas.  
Un mes: 25.000 pesetas.

Casas de familia.  
Apartamentos. Hoteles.

Curso para Extranjeros.  
Apartado de Correos 310.  
29080 Málaga.  
Tel.: (952) 21 40 07.  
Télex: 77173 EDUCI-E.

Tres niveles: Básico, intermedio y superior.  
Máximo de alumnos por nivel: 18.



## SALAMANCA

Curso Mensual de Lengua Española (MLE).

Universidad de Salamanca.

Del 11 al 29 de enero de 1988.  
Del 1 al 26 de febrero de 1988.  
Del 1 al 28 de marzo de 1988.  
Del 4 al 29 de abril de 1988.  
Del 2 al 30 de mayo de 1988.  
Del 1 al 30 de junio de 1988.  
Del 3 al 29 de octubre de 1988.  
Del 2 al 29 de noviembre de 1988.  
Del 30 de noviembre al 21 de diciembre de 1988.

33.000 pesetas.

En familias españolas:  
1.425 pesetas diarias (incluidas las tres comidas del día).

Universidad de Salamanca. Cursos Internacionales. Patio de Escuelas, 2. 37008 Salamanca.  
Tels.: (923) 21 66 89 - 21 35 06.  
Télex: 26828.

Niveles: Elemental, intermedio, avanzado y superior.  
Número de alumnos por clase: 20 como máximo en los niveles elemental, intermedio y avanzado. En el nivel superior un máximo de 25. El precio de la matrícula incluye el libro de texto y material didáctico.

### Denominación del curso

### Entidad organizadora

### Fechas de iniciación y término

### Derechos económicos

### Alojamiento

### Información

### Observaciones



## VALLADOLID

Curso de Estudios Hispánicos.  
Lengua y Cultura de la España  
Actual.

Universidad de Valladolid.

Del 11 de enero al 26 de marzo  
de 1988.

Del 11 de abril al 30 de mayo  
de 1988.

Los derechos de inscripción,  
enseñanza y certificados  
son de 80.000 pesetas.  
Por el primer trimestre:  
55.000 pesetas. Por el segundo  
trimestre: 35.000 pesetas.

El Curso para Extranjeros  
proporcionará familias  
para el alojamiento.  
de los alumnos.

Sr. Secretario de Estudios  
Hispanicos». Universidad  
de Valladolid.  
Cárcel, 6. Valladolid.  
Tel.: (983) 22 30 64.

### Denominación del curso

### Entidad organizadora

### Fechas de iniciación y término

### Derechos económicos

### Alojamiento

### Información



## ORGANIZADOS POR CENTROS PRIVADOS

Algeciras, Alicante, Barcelona, Burgos, Cádiz, Costa del Sol (La Línea de la Concepción, Gibraltar, Sotogrande, San Pedro de Alcántara, Estepona) Denia, Fuengirola, Gijón, Las Palmas de Gran Canaria, Madrid, Málaga, Marbella, Navalunga, Nerja, Palencia, Palma de Mallorca, Pamplona, Playa del Inglés, Puerto de Motril, Ronda, Salamanca, Santa Cruz de Tenerife, Santander, Segovia, Sevilla, Soria, Valencia y Zaragoza.

Los Cursos organizados por Centros Privados, se incluyen a título meramente informativo, puesto que, ni las enseñanzas que se imparten en dichos Centros ni los Certificados o Diplomas que puedan otorgar, están reconocidos por este Ministerio.





# CIUDADES DONDE SE IMPARTEN CURSOS DE LENGUA Y CULTURA PARA EXTRANJEROS EN ESPAÑA

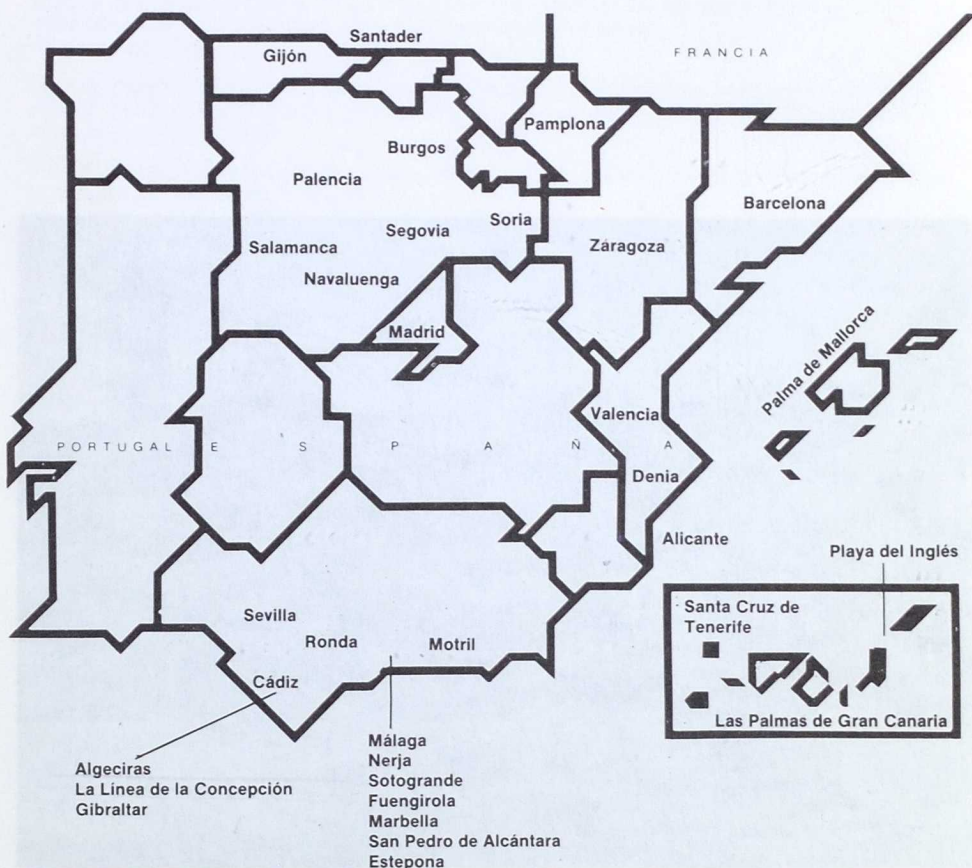





Del 11 de abril al 27 de mayo de 1903.  
Del 23 de mayo al 2 de junio de 1906.

**COSTA DEL SOL: LA LISTA DE LA CONCEPCION, GIBRALTAR, SOTOMAYOR, SAN PEDRO DE ALCANTARA Y ESTEPONA.** Curso de Español en Andalucía.  
Primavera de 1906.

**DENIA.** Curso Intensivo de Español de Primavera para principiantes, intermedios y avanzados.  
14 y 28 de marzo, 4 y 18 de abril, 7 y 21 de mayo. Ciudad de junio de 1906. Caligaris. Verano de verano.  
2001, 2004 y febrero 1905.

**LAS PALMAS DE GRAN CANARIA.** Curso Intensivo de Español en Gran Canaria de Primavera para principiantes, intermedios y avanzados.





## PRIMAVERA

### **ALGECIRAS. Curso de Español en Andalucía.**

Primavera de 1988.

### **BARCELONA. Cursos Intensivos de Primavera.**

Primer lunes de cada mes.

### **BARCELONA. Cursos de Lengua y Cultura Españolas.**

Del 28 de marzo al 9 de abril de 1988.

Del 11 de abril al 2 de julio de 1988.

Del 11 de abril al 21 de mayo de 1988.

Del 23 de mayo al 2 de julio de 1988.

### **COSTA DEL SOL: LA LINEA DE LA CONCEPCION, GIBRALTAR, SOTOGRANDE, SAN PEDRO DE ALCANTARA Y ESTEPONA. Curso de Español en Andalucía.**

Primavera de 1988.

### **DENIA. Curso Intensivo de Español de Primavera para principiantes, intermedio y avanzado.**

14 y 28 de marzo, 4 y 18 de abril, 2 y 16 de mayo, 6 y 20 de junio de 1988. Cualquier lunes de marzo, abril, mayo y junio de 1988.

### **LAS PALMAS DE GRAN CANARIA. Curso Intensivo de Español en Minigrupo de Primavera para principiantes, intermedio y avanzado.**

Del 4 al 28 de abril de 1988.

Del 2 al 27 de mayo de 1988.

Del 6 de junio al 3 de julio de 1988.

### **MADRID. Curso de Español en Madrid.**

Primavera de 1988.

### **MADRID. Curso de Lengua y Cultura Españolas (principiantes, intermedio y avanzado).**

Primer día de cada mes (abril, mayo y junio de 1988).

### **MADRID. Curso de Primavera.**

21 de marzo; 4 y 18 de abril; 2, 16 y 30 de mayo; 6 y 20 de junio de 1988; 20 de marzo; 3 y 17 de abril; 1, 15 y 29 de mayo; 5 y 19 de junio de 1989.

### **MADRID. Curso de Lengua Española.**

Del 3 de abril, 2 y 29 de mayo al 23 de junio de 1989.

### **MADRID. Curso de Primavera Intensivo de Español.**

Del 1 de abril al 28 de junio de 1989.

### **MADRID. Curso de Lengua y Cultura Españolas.**

Del 11 de abril al 7 de mayo de 1988.

Del 11 de abril al 2 de julio de 1988.

Del 9 de mayo al 4 de junio de 1988.

Del 6 de junio al 2 de julio de 1988.

### **MADRID. Curso de Primavera de Lengua y Cultura españolas (principiantes, intermedio y avanzado).**

Del 1 al 30 de abril de 1988.

Del 1 al 30 de mayo de 1988.

Del 1 al 30 de junio de 1988.



**MADRID. Curso de Primavera de Lengua Española.**

Del 1 de marzo al 30 de mayo de 1988.

**MADRID. Curso de Lengua y Cultura Españolas.**

Del 11 de enero al 10 de junio de 1988.

**MADRID. Curso de Primavera de Español, modalidad intensivo todos los niveles. Curso de Primavera de traducción al español, frances, inglés, alemán.**

Del 4 al 19 de abril; 2, 16 y 30 de mayo; 6 y 20 de junio de 1988.

**MADRID. Curso de Primavera de Español, modalidad grupo 5, todos los niveles.**

28 de marzo; 4 y 18 de abril; 2, 16 y 30 de mayo; 6 y 20 de junio de 1988.

**MADRID. Curso de Primavera de Español en clases individuales.**

Cualquier lunes o cualquier sábado de 1988.

**MADRID. Programa de Lengua y Civilización Españolas.**

Del 3 de abril al 30 de junio de 1989.

**MALAGA. Curso Intensivo de Español para Extranjeros.**

Del 28 de marzo al 17 de junio de 1988.

**MALAGA. Curso Intensivo de Español para Extranjeros.**

Del 4 de abril al 24 de junio de 1988.

**MALAGA. Curso de Español y Cultura Hispánica para Extranjeros.**

Del 14 de marzo al 1 de abril de 1988.

Del 4 al 29 de abril de 1988.

Del 2 al 27 de mayo de 1988.

Del 6 de junio al 1 de julio de 1988.

**MALAGA. Cursos de Español para Extranjeros en cuatro niveles: elemental, medio, avanzado y superior.**

Del 14 de marzo al 1 de abril de 1988.

Del 4 al 29 de abril de 1988.

Del 2 al 27 de mayo de 1988.

**NAVALUENGA. Curso de Español en Navaluenga (Avila).**

Primavera de 1988.

**NERJA-MADRID. Curso de Primavera de Español, modalidad clases individuales, estancia combinada en Nerja y Madrid.**

Cualquier lunes o cualquier sábado de 1988.

**NERJA-MADRID. Curso de Primavera de Español, modalidad intensivo, estancia combinada en Nerja y Madrid y modalidad grupo 5.**

Madrid: 28 de marzo; 4 y 18 de abril; 2, 16 y 30 de mayo; 6 y 20 de junio de 1988.

Nerja: 4 de abril, 9 de mayo y 6 de junio de 1988.

**PAMPLONA. Curso de Español «Primavera» (elemental, medio, superior y perfeccionamiento). 1 y 15 de abril y 1 y 15 de mayo de 1988.**

**PLAYA DEL INGLES. Curso Intensivo de Español en minigrupo de Primavera para principiantes, intermedio y avanzado.**

Del 4 al 28 de abril de 1988.

Del 2 al 27 de mayo de 1988.

Del 6 de junio al 3 de julio de 1988.



**RONDA. Curso de Español en Andalucía.**

Primavera de 1988.

**SALAMANCA. Curso de Lengua y Civilización Españolas.**

Del 4 de abril al 17 de junio de 1988.

**SALAMANCA. XV Curso de Primavera.**

Del 4 de abril al 31 de mayo de 1988.

**SALAMANCA. XV Curso de Pascuas.**

Del 28 de marzo al 8 de abril de 1988.

**SALAMANCA. Curso de Pascua.**

Del 28 de marzo al 8 de abril de 1988.

Del 11 al 22 de abril de 1988.

Del 20 al 31 de marzo de 1989.

**SALAMANCA. Curso de Primavera de Lengua y Cultura Española.**

Del 4 de abril al 28 de junio de 1988.

Del 3 de abril al 20 de junio de 1988.

**SALAMANCA. Curso de Primavera (Semana Santa).**

Del 27 de marzo al 6 de abril de 1988.

Del 27 de marzo al 8 de abril de 1988.

Del 27 de marzo al 11 de abril de 1988.

**SANTANDER. Curso Intensivo de Primavera, niveles medio y avanzado.**

Del 10 de abril al 7 de mayo de 1988.

Del 8 de mayo al 4 de junio de 1988.

**VALENCIA. Curso de Primavera de Lengua, Cultura y Civilización Españolas.**

Del 6 de marzo al 30 de junio de 1988.

**VALENCIA. Curso Intensivo de Español de Primavera para principiantes, intermedio y avanzado.**

14 y 28 de marzo; 4 y 18 de abril; 2 y 16 de mayo, y 6 y 20 de junio de 1988.

Cualquier lunes de marzo, abril, mayo y junio de 1988.

**ZARAGOZA. Curso de Español Primavera (elemental, medio, superior y perfeccionamiento).**

1 y 15 de abril de 1988.

1 y 15 de mayo de 1988.

## VERANO

**ALGECIRAS. Summer Course.**

Del 4 de julio al 5 de septiembre de 1988.

**BARCELONA. Cursos de Verano de Lengua y Cultura Española para Extranjeros.**

Del 6 de junio al 5 de agosto de 1988.

**BARCELONA. Curso de Lengua y Cultura Españolas.**

Del 4 al 23 de julio de 1988.

Del 25 de julio al 13 de agosto de 1988.

Del 15 de agosto al 3 de septiembre de 1988.

Del 5 al 24 de septiembre de 1988.

**BARCELONA. Curso de Español y Metodología para Profesores de Español.**  
Julio-agosto de 1988.

**BARCELONA. Cursos Intensivos de Verano.**  
Primer lunes de cada mes.

**BURGOS. Cursos de Verano para Extranjeros. «Merimée-de Sebastián».**  
Del 1 al 26 de agosto de 1988.

**COSTA DEL SOL: LA LINEA DE LA CONCEPCION, GIBRALTAR, SOTOGRANDE, SAN PEDRO DE ALCANTARA Y ESTEPONA. Summer Course.**  
Del 4 de julio al 5 de septiembre de 1988.

**DENIA. Curso Intensivo de Español de Verano para principiantes, intermedio y avanzado.**  
20 de junio; 4 y 18 de julio; 1, 16 y 29 de agosto; 5 y 19 de septiembre de 1988.  
Cualquier lunes de junio, julio, agosto y septiembre de 1988.

**GIJON. Cursos de Español para Extranjeros.**  
6 de junio, 4 de julio y 1 de agosto de 1988.

**LAS PALMAS DE GRAN CANARIA. Curso Intensivo de Español en minigrupo de Verano para principiantes, intermedio y avanzado.**  
Del 4 al 29 de junio de 1988.  
Del 1 al 26 de agosto de 1988.  
Del 5 al 30 de septiembre de 1988.

**MADRID. Español para Extranjeros.**  
Del 1 de julio al 31 de agosto de 1988.

**MADRID. Inmersión al Español.**  
Del 1 de julio al 31 de agosto de 1988.

**MADRID. Cursos de Verano.**  
4 y 18 de julio; 1, 15 y 29 de agosto; 5 y 19 de septiembre; 3 de octubre de 1988.  
3, 17 y 31 de julio; 7 y 21 de agosto; 4 y 18 de septiembre; 2 de octubre de 1989.

**MADRID. Curso de Lengua Española.**  
3, 17 y 31 de julio; 14 y 28 de agosto; 11 de septiembre de 1988.  
3 de julio de 1989.

**MADRID. Curso de Verano Intensivo de Español.**  
Del 4 al 29 de julio de 1988.

**MADRID. Curso de Lengua y Cultura Españolas.**  
Del 4 al 30 de julio de 1988.  
Del 4 de julio al 27 de agosto de 1988.  
Del 11 al 30 de julio de 1988.  
Del 1 al 27 de agosto de 1988.  
Del 29 de agosto al 24 de septiembre de 1988.

**MADRID. VIII Curso para Profesores de Español e Hispanistas.**  
Del 11 al 29 de julio de 1988.  
Del 1 al 19 de agosto de 1988.

**MADRID. XL Curso Internacional de Verano.**  
Del 11 al 30 de julio de 1988.  
Del 1 al 20 de agosto de 1988.

**MADRID. Programa de Lengua y Civilización Españolas.**

Del 3 al 31 de julio de 1989.

Del 3 al 31 de agosto de 1989.

Del 4 al 29 de septiembre de 1989.

**MADRID. Curso de Verano de Lengua y Cultura Españolas (principiantes, intermedio y avanzado).**

Del 1 al 30 de julio de 1988.

Del 1 al 30 de agosto de 1988.

Del 1 al 30 de septiembre de 1988.

**MADRID. Curso de Verano de Lengua Española.**

Del 1 de junio al 30 de agosto de 1988.

**MADRID. Programa de Verano (para todos los niveles).**

Del 6 de junio al 31 de julio de 1988.

**MADRID. Curso de Lengua y Cultura Españolas (principiantes, intermedio y avanzado).**

Primer día de julio, agosto y septiembre de 1988.

**MADRID. Cursos de Verano de Traducción al Español (del inglés, francés y alemán).**

4 y 18 de julio; 1, 16 y 29 de agosto; 5 y 19 de septiembre de 1988.

**MADRID. Curso de Verano de Español, modalidad grupo 5, todos los niveles, modalidad intensivo, todos los niveles.**

4 y 18 de julio; 1, 16 y 29 de agosto; 5 y 19 de septiembre de 1988.

**MADRID. Curso de Verano de Español en clases individuales.**

Cualquier lunes o cualquier sábado de 1988.

**MADRID. Summer Course.**

Del 4 de julio al 5 de septiembre de 1988.

**MALAGA. Curso Intensivo de Español para Extranjeros.**

Del 27 de junio al 16 de septiembre de 1988.

**MALAGA. Curso Intensivo de Español para Extranjeros.**

Del 20 de junio al 9 de septiembre de 1988.

**MALAGA. Cursos de Español para Extranjeros en cuatro niveles: elemental, medio, avanzado y superior.**

Del 6 de junio al 1 de julio de 1988.

Del 4 al 29 de julio de 1988.

Del 1 al 26 de agosto de 1988.

Del 29 de agosto al 23 de septiembre de 1988.

**MALAGA. Curso de Español y Cultura Hispánica para Extranjeros.**

Del 4 al 29 de julio de 1988.

Del 1 al 26 de agosto de 1988.

Del 29 de agosto al 23 de septiembre de 1988.

**MARBELLA. Curso Intensivo de Lengua y Cultura Españolas.**

Del 4 al 29 de julio de 1988.

**NAVALUENGA. Summer Course.**

Del 4 de julio al 5 de septiembre de 1988.



**NERJA-MADRID. Curso de Verano de Español, modalidad clases individuales.**  
Cualquier lunes o cualquier sábado de 1988.

**NERJA-MADRID. Curso de Verano de Español, modalidad intensivo.**  
Madrid: 4 y 18 de julio; 1, 16 y 29 de agosto; 4 y 19 de septiembre de 1988.  
Nerja: 4 de julio, 1 de agosto, 5 de septiembre de 1988.

**PALENCIA. XXV Curso de Lengua Española para Alemanes.**  
Del 1 al 31 de agosto de 1988.

**PAMPLONA. Curso de Español «Verano» (elemental, medio, superior y perfeccionamiento).**  
1 y 15 de junio de 1988.  
1 y 15 de julio de 1988.

**PLAYA DEL INGLES. Curso Intensivo de Español en minigrupo de verano para principiantes, intermedio y avanzado.**  
Del 4 al 29 de julio de 1988.  
Del 1 al 26 de agosto de 1988.  
Del 5 al 30 de septiembre de 1988.

**RONDA. Summer Course.**  
Del 4 de julio al 5 de septiembre de 1988.

**SALAMANCA. XXIV Curso Internacional de Idiomas.**  
Del 6 al 30 de julio de 1988.  
Del 1 al 25 de agosto de 1988.

**SALAMANCA. Curso Intensivo de Lengua Española, Curso Intensivo de Lengua y Cultura Españolas, Curso Especial Intensivo de Lengua Española, Curso Especial Superintensivo, Curso de Lengua Española para Estudiantes de Bachillerato, Inmersión, Lengua y Cultura Española.**  
Del 4 al 29 de julio de 1988.  
Del 1 al 29 de agosto de 1988.  
Del 1 al 29 de septiembre de 1988.

**SALAMANCA. Curso Superior de Estudios Hispánicos.**  
Del 4 al 29 de julio de 1988.  
Del 1 al 29 de agosto de 1988.  
Del 1 al 29 de septiembre de 1988.

**SALAMANCA. Certificado de Español Comercial.**  
Del 4 al 29 de julio de 1988.  
Del 1 al 29 de agosto de 1988.  
Del 1 al 29 de septiembre de 1988.

**SALAMANCA. Curso Especial para Funcionarios de las Comunidades Europeas.**  
4-15 y 18-29 de julio de 1988.  
1-12 y 16-29 de agosto de 1988.  
1-14 y 16-29 de septiembre de 1988.  
Del 4 al 29 de julio de 1988.  
Del 1 al 29 de agosto de 1988.  
Del 1 al 29 de septiembre de 1988.

**SALAMANCA. Curso Superior de Estudios Hispánicos.**  
Del 1 al 30 de julio de 1988.  
Del 2 al 29 de agosto de 1988.

**SALAMANCA. Curso de Lengua y Civilización Española.**

Del 3 al 31 de julio de 1988.

Del 1 al 29 de agosto de 1988.

Del 3 al 24 de julio de 1988.

Del 1 al 22 de agosto de 1988.

**SANTANDER. Curso de Verano: elemental, intermedio, bajo, alto, avanzado.**

Del 20 de junio al 3 de julio de 1988.

Del 4 al 24 de julio de 1988.

Del 25 de julio al 14 de agosto de 1988.

Del 15 de agosto al 4 de septiembre de 1988.

Del 5 al 18 de septiembre de 1988.

**SEGOVIA. Horizons for Learning.**

Del 17 de junio al 19 de julio de 1988.

**VALENCIA. Curso de Español para Extranjeros Miguel de Cervantes.**

Del 4 al 29 de julio de 1988.

Del 1 al 26 de agosto de 1988.

**VALENCIA. Curso de Verano de Lengua y Cultura Españolas.**

Del 1 de junio al 30 de septiembre de 1988.

**VALENCIA. Curso de Verano Ausías March de Lengua, Cultura y Civilización Españolas.**

Del 3 de junio al 4 de septiembre de 1988.

**VALENCIA. Curso Intensivo de Español de Verano para principiantes, intermedio y avanzado.**

20 de junio; 4 y 18 de julio; 1, 16 y 29 de agosto; 5 y 19 de septiembre de 1988.

**ZARAGOZA. Curso de Español «Verano»: elemental, medio, superior y perfeccionamiento.**

1 y 15 de junio de 1988.

1 y 15 de julio de 1988.

## OTOÑO

**ALGECIRAS. Curso de Español en Andalucía.**

Otoño de 1988.

**BARCELONA. Curso de Lengua y Cultura Españolas.**

Del 26 de septiembre al 17 de diciembre de 1988.

Del 26 de septiembre al 5 de noviembre de 1988.

Del 7 de noviembre al 17 de diciembre de 1988.

**BARCELONA. Cursos Intensivos Otoño.**

El primer lunes de cada mes.

**COSTA DEL SOL: LA LINEA DE LA CONCEPCION, GIBRALTAR, SOTOGRANDE, SAN PEDRO DE ALCANTARA Y ESTEPONA. Curso de Español en Andalucía.**

Otoño de 1988.

**DENIA. Curso Intensivo de Español de Otoño para principiantes, intermedio y avanzado.**

3, 17 y 31 de octubre; 14 y 28 de noviembre; 5 de diciembre de 1988.

**LAS PALMAS DE GRAN CANARIA. Curso Intensivo de Español en Minigrupo de Otoño para principiantes, intermedio y avanzado.**

Del 3 al 28 de octubre de 1988.



Del 31 de octubre al 25 de noviembre de 1988.  
Del 29 de noviembre al 23 de diciembre de 1988.

**MADRID. Programa de Lenguas y Civilización Españolas.**  
Del 3 de octubre al 22 de diciembre de 1988.

**MADRID. Cursos de Otoño de Traducción al Español (del inglés, francés y alemán).**  
3, 17 y 31 de octubre; 7 y 28 de noviembre, 5 y 12 de diciembre de 1988.

**MADRID. Curso de Otoño de Español en clases individuales.**  
Cualquier lunes o cualquier sábado de 1988.

**MADRID. Curso de Otoño de Español, modalidad grupo 5, todos los niveles. Curso intensivo, todos los niveles.**  
3, 17 y 31 de octubre; 7 y 28 de noviembre; 5 y 12 de diciembre de 1988.

**MADRID. Curso de Español en Madrid.**  
Otoño de 1988.

**MADRID. Curso de Otoño.**  
17 y 31 de octubre; 7, 14 y 28 de noviembre; 5 y 12 de diciembre de 1988.  
16 y 30 de octubre; 6 y 20 de noviembre; 4 y 11 de diciembre de 1989.

**MADRID. Curso de Lengua Española.**  
Del 3 y 31 de octubre y 21 de noviembre al 16 de diciembre de 1988.

**MADRID. Curso de Otoño Intensivo de Español.**  
Del 2 de octubre al 23 de diciembre de 1988.

**MADRID. Curso de Otoño de Lengua y Cultura Españolas (principiantes, intermedio y avanzado).**  
Del 1 al 30 de octubre de 1988.  
Del 1 al 30 de noviembre de 1988.  
Del 1 al 30 de diciembre de 1988.

**MADRID. Cursos de Lengua y Cultura Españolas.**

Del 26 de septiembre al 29 de octubre de 1988.  
Del 26 de septiembre al 24 de diciembre de 1988.  
Del 31 de octubre al 26 de noviembre de 1988.  
Del 28 de noviembre al 24 de diciembre de 1988.

**MADRID. Curso de Otoño de Lengua Española.**  
Del 1 de septiembre al 30 de noviembre de 1988.

**MADRID. Curso de Lengua y Cultura Españolas (principiantes, intermedio y avanzado).**  
Primer día de octubre, noviembre y diciembre de 1988.

**MALAGA. Curso de Español y Cultura Hispánica para Extranjeros.**  
Del 28 de noviembre al 16 de diciembre de 1988.  
Del 31 de octubre al 25 de noviembre de 1988.

**MALAGA. Curso Intensivo de Español para Extranjeros.**  
Del 12 de septiembre al 16 de diciembre de 1988.

**MALAGA. Curso Intensivo de Español para Extranjeros.**  
Del 19 de septiembre al 9 de diciembre de 1988.

**NAVALUENGA. Curso de Español en Navaluenga (Avila).**

Otoño de 1988.

**NERJA-MADRID. Curso de Otoño de Español, modalidad clases individuales. Estancia combinada en Nerja y Madrid.**

Cualquier lunes o cualquier sábado de 1988.

**NERJA-MADRID. Curso de Otoño de Español, modalidad intensivo. Estancia combinada en Nerja y Madrid. Curso de Otoño de Español, modalidad grupo 5. Estancia combinada en Nerja y Madrid.**

Madrid: 17 y 31 de octubre; 7 y 28 de noviembre; 5 y 12 de diciembre de 1988.

Nerja: 3 de octubre, 7 y 28 de noviembre de 1988.

**PAMPLONA. Curso de Español Otoño (elemental, medio, superior y perfeccionamiento).**

1 y 15 de septiembre de 1988.

1 y 15 de octubre de 1988.

**PLAYA DEL INGLES. Curso Intensivo de Español en Minigrupo de Otoño para principiantes, intermedio y avanzado.**

Del 3 al 28 de octubre de 1988.

Del 31 de octubre al 25 de noviembre de 1988.

Del 29 de noviembre al 23 de diciembre de 1988.

**RONDA. Curso de Español en Andalucía.**

Otoño de 1988.

**SALAMANCA. Curso de Lengua y Civilización Españolas.**

Del 1 de octubre al 21 de diciembre de 1988.

**SALAMANCA. Curso de Otoño de Lengua y Cultura Españolas. Curso Anual de Estudios Hispánicos.**

Del 3 de octubre al 21 de diciembre de 1988.

Del 3 de octubre de 1988 al 8 de enero de 1989.

**SALAMANCA. XVI Curso de Otoño.**

Del 4 de octubre al 16 de diciembre de 1988.

**SANTANDER. Curso Intensivo de Otoño, dos niveles: elemental y medio.**

Del 25 de septiembre al 22 de octubre de 1988.

Del 23 de octubre al 19 de noviembre de 1988.

Del 20 de noviembre al 17 de diciembre de 1988.

**VALENCIA. Curso de Lengua Española para principiantes.**

Del 1 de octubre al 30 de noviembre de 1988.

**VALENCIA. Curso de Otoño de Lengua, Cultura y Civilización Españolas.**

Del 5 de septiembre al 18 de diciembre de 1988.

**VALENCIA. Curso Intensivo de Español de Otoño para principiantes, intermedio y avanzado.**

3, 17 y 31 de octubre; 14 y 28 de noviembre, y 5 de diciembre de 1988.

**ZARAGOZA. Curso de Español Otoño (elemental, medio, superior y perfeccionamiento).**

1 y 15 de septiembre de 1988.

1 y 15 de octubre de 1988.

## INVIERNO

### **ALGECIRAS. Curso de Español en Andalucía.**

Durante el invierno de 1988.

### **BARCELONA. Cursos Intensivos de Invierno.**

Normalmente el primer lunes de cada mes.

### **BARCELONA. Curso de Lengua y Cultura Españolas.**

Del 11 de enero al 26 de marzo de 1988.

Del 11 de enero al 13 de febrero de 1988.

Del 15 de febrero al 26 de marzo de 1988.

Del 9 de enero al 18 de febrero de 1988.

Del 20 de febrero al 18 de marzo de 1989.

Del 9 de enero al 18 de marzo de 1989.

### **COSTA DEL SOL: LA LINEA DE LA CONCEPCION, GIBRALTAR, SOTOGRANDE, SAN PEDRO DE ALCANTARA. Cursos de Español en Andalucía.**

Durante el Invierno de 1988.

### **DENIA. Curso Intensivo de Español de Invierno para principiantes, intermedio y avanzado.**

Cualquier lunes de enero, febrero y marzo de 1988.

Cualquier lunes de enero, febrero y marzo de 1988.

### **LAS PALMAS DE GRAN CANARIA. Curso Intensivo de Español en Minigrupo de Invierno para principiantes, intermedio y avanzado.**

Del 2 al 27 de enero de 1989.

Del 6 de febrero al 13 de marzo de 1989.

Del 6 al 31 de marzo de 1989.

### **MADRID. Cursos de Invierno de Español en clases individuales.**

Cualquier lunes o cualquier sábado de 1988.

### **MADRID. Cursos de Invierno de Traducción al Español.**

4 y 18 de enero de 1988.

1, 8 y 29 de febrero de 1988.

7, 21 y 28 de marzo de 1988.

### **MADRID. Curso de Invierno de Español. Modalidad intensiva todos los niveles. Modalidad grupo 5 todos los niveles.**

4 y 18 de enero de 1988.

1, 8 y 29 de febrero de 1988.

7, 21 y 28 de marzo de 1988.

### **MADRID. Curso de Invierno.**

4, 11 y 18 de enero; 1, 15 y 29 de febrero, y 7 de marzo de 1988.

2, 9, 16 y 30 de enero; 6 y 20 de febrero y 6 de marzo de 1989.

### **MADRID. Curso de Lengua Española.**

9 de enero, 6 de febrero, 6 de marzo se inician y el 31 de marzo de 1989 se terminan.

### **MADRID. Curso de Invierno Intensivo de Español.**

Del 9 de enero al 30 de marzo de 1989.

### **MADRID. Curso de Lengua y Cultura Españolas.**

Del 9 de enero al 18 de marzo de 1989.



**MADRID. Curso de Español en Madrid.**

Durante el Invierno de 1988.

**MADRID. Programa de Lengua y Civilización Españolas.**

Del 9 de enero al 31 de marzo de 1989.

**MADRID. Curso de Actualidad Española y Curso de Historia de España.**

Del 1 de septiembre al 20 de diciembre de 1988.

**MADRID. Curso de Literatura Española, Curso de Arte Español y Curso de Temas Españoles.**

Del 11 de enero al 6 de mayo de 1988.

Del 1 de septiembre al 20 de diciembre de 1988.

**MADRID. Curso de Cine Español.**

Del 11 de enero al 16 de mayo de 1988.

Del 1 de septiembre al 22 de diciembre de 1988.

**MADRID. Curso de Lengua y Cultura Españolas.**

Del 9 de enero al 4 de febrero de 1989.

Del 6 de febrero al 18 de marzo de 1989.

Del 4 de enero al 26 de marzo de 1988.

Del 4 al 30 de enero de 1988.

Del 1 a 27 de febrero de 1988.

Del 29 de febrero al 26 de marzo de 1988.

**MADRID. Curso de Invierno de Lengua y Cultura Españolas para principiantes, intermedio y avanzado.**

Del 1 al 30 de enero de 1988.

Del 1 al 30 de febrero de 1988.

Del 1 al 30 de marzo de 1988.

**MADRID. Curso de Invierno de Lengua Española.**

Del 1 de diciembre al 29 de febrero de 1988.

**MADRID. Curso de Lengua y Cultura Españolas para principiantes, intermedio y avanzado.**

Primer día de cada mes de enero, febrero y marzo de 1988.

**MALAGA. Curso de Español y Cultura Hispánica para Extranjeros.**

Del 3 al 28 de octubre de 1988.

Del 22 de febrero al 11 de marzo de 1988.

Del 1 al 19 de febrero de 1988.

**MALAGA. Cursos de Español para Extranjeros: elemental, medio, avanzado y superior.**

Del 1 al 19 de febrero de 1988.

Del 22 de febrero al 11 de marzo de 1988.

Del 3 al 28 de octubre de 1988.

Del 31 de octubre al 25 de noviembre de 1988.

Del 28 de noviembre al 16 de diciembre de 1988.

**MALAGA. Curso Intensivo de Español para Extranjeros.**

Del 11 de enero al 30 de marzo de 1988.

**MALAGA. Curso Intensivo de Español para Extranjeros.**

Del 4 de enero al 25 de marzo de 1988.



**NAVALUENGA. Curso de Español en Navaluenga (Avila).**  
Durante el Invierno de 1988.

**NERJA-MADRID. Curso de Invierno de Español, modalidad clases individuales.**  
Cualquier lunes o cualquier sábado.

**NERJA-MADRID. Curso de Invierno de Español. Modalidad intensiva y modalidad grupo 5.**  
Nerja: 1 de enero, 8 de febrero y 7 de marzo de 1988.  
Madrid: 4, 18 de enero; 1, 8 y 29 de febrero y 7 y 21 de marzo de 1988.

**PAMPLONA. Curso de Español Invierno: elemental, medio, superior y perfeccionamiento.**  
1 y 15 de diciembre de 1988.  
1 y 15 de enero de 1989.

**PLAYA DEL INGLES. Curso Intensivo de Español en Minigrupo de Invierno para principian-  
tes, intermedio.**  
Del 2 al 27 de enero de 1989.  
Del 6 de febrero al 3 de marzo de 1989.  
Del 6 al 31 de marzo de 1989.

**RONDA. Curso de Español en Andalucía.**  
Durante el Invierno de 1988.

**SALAMANCA. XV Curso de Invierno.**  
Del 7 de enero al 31 de marzo de 1988.

**SALAMANCA. Curso de Lengua y Civilización Española.**  
Del 7 de enero al 18 de marzo de 1988.

**SALAMANCA. Curso de Navidad y Curso de Año Nuevo.**  
Del 1 al 21 de diciembre de 1988.  
Del 8 al 29 de enero de 1988.  
Del 9 al 27 de enero de 1989.

**SALAMANCA. Curso de Invierno de Lengua y Cultura Españolas.**  
Del 8 de enero al 25 de marzo de 1988.  
Del 9 de enero al 18 de marzo de 1989.

**SANTANDER. Curso Intensivo de Invierno: elemental y medio.**  
Del 10 de enero al 6 de febrero de 1988.  
Del 7 de febrero al 5 de marzo de 1988.  
Del 6 al 31 de marzo de 1988.

**VALENCIA. Curso de Lengua y Literatura Españolas.**  
Del 8 de enero al 28 de febrero de 1988.

**VALENCIA. Curso de Español Fiesta de Fallas.**  
Del 1 al 30 de marzo de 1988.

**VALENCIA. Curso Intensivo de Español de Invierno: principiante, intermedio y avanzado.**  
Cualquier lunes de enero, febrero y marzo de 1988.  
Cualquier lunes de enero, febrero y marzo de 1989.

**ZARAGOZA. Curso de Español Invierno: elemental, medio, superior y perfeccionamiento.**  
Del 1 al 15 de diciembre de 1988.  
Del 1 al 15 de enero de 1989.

## PERMANENTES

### **ALGECIRAS. Curso Standard.**

Todos los lunes del año.

### **ALICANTE. Curso Intensivo Normal de Lengua Española.**

Del 1 al 30 de cada mes de 1988.

### **BARCELONA. Curso Ejecutivo de Español.**

Cualquier lunes entre el 18 de enero y 28 de noviembre de 1988.

### **BARCELONA. Curso Intensivo de Español para Extranjeros.**

18 de enero; 1, 15 y 29 de febrero; 14 de marzo; 11 y 25 de abril; 24 de mayo; 20 de junio; 4 y 18 de julio; 1, 15 y 29 de agosto; 12 de septiembre; 3, 17 y 31 de octubre, y 14 y 18 de noviembre de 1988.

### **BARCELONA. Cursos Intensivos Permanentes.**

El primer lunes de cada mes.

### **BARCELONA. Curso de Español para Extranjeros.**

Del 25 de enero al 19 de febrero de 1988.

Del 22 de febrero al 18 de marzo de 1988.

Del 21 de marzo al 15 de abril de 1988.

Del 18 de abril al 13 de mayo de 1988.

Del 16 de mayo al 10 de junio de 1988.

Del 13 de junio al 8 de julio de 1988.

Del 11 de julio al 5 de agosto de 1988.

Del 8 de agosto al 2 de septiembre de 1988.

Del 5 al 30 de septiembre de 1988.

Del 3 al 28 de octubre de 1988.

Del 31 de octubre al 25 de noviembre de 1988.

Del 28 de noviembre al 23 de diciembre de 1988.

### **CADIZ. LA LINEA DE LA CONCEPCION, SOTOGRANDE, GIBRALTAR. Curso One to One.**

Durante todo el año 1988.

### **COSTA DEL SOL: LA LINEA DE LA CONCEPCION, GIBRALTAR, SOTOGRANDE, SAN PEDRO DE ALCANTARA Y ESTEPONA. Curso Standard.**

Todos los lunes del año en ciclos de dos semanas mínimo, 1988.

### **DENIA. Curso Intensivo de Español: principiantes, intermedio y avanzado.**

El primer y tercer lunes de cada mes de 1988.

### **FUENGIROLA. Curso Intensivo de Ampliación y Perfeccionamiento de Español para Extranjeros: medio y superior.**

Del 1 de abril al 25 de septiembre de 1988.

### **LAS PALMAS DE GRAN CANARIA. Curso Intensivo de Español en Minigrupo.**

Todos los lunes. Principiantes el primer lunes de mes, 1988.

### **LAS PALMAS DE GRAN CANARIA. Cursos Intensivos de Español para Extranjeros.**

El primer lunes de cada mes para principiantes. El resto cualquier día del año de 1988.

### **MADRID. Curso Intensivo de Lengua y Cultura Españolas: principiantes, intermedios, avanzados.**

El primer día laborable de cada mes de 1988.

**MADRID. Curso de Lengua y Cultura Españolas: principiantes, intermedio y avanzado.**  
Primer día de cada mes de 1988.

**MADRID. Curso Trimestral de Español para Extranjeros.**

Del 11 de enero al 26 de marzo de 1988.

Del 5 de abril al 25 de junio de 1988.

Del 3 de octubre al 17 de diciembre de 1988.

**MADRID. Plateau-Kurs.**

Del 11 de enero al 4 de marzo de 1988.

Del 7 de marzo al 6 de mayo de 1988.

Del 9 de mayo al 1 de julio de 1988.

**MADRID. Curso Intensivo de Español para Extranjeros.**

Todos los primeros lunes de mes de 1988.

**MADRID. Curso Intensivo de Español de Lengua y Cultura Española.**

Cualquier día del año de 1988.

**MADRID. Curso One to One Español de Lengua y Cultura Española.**

Cualquier día del año de 1988.

**MADRID. Curso Standard de Español de Lengua y Cultura Española.**

Cualquier día del año de 1988.

**MADRID. Curso Intensivo de Español.**

4, 11 y 18 de enero; 1, 15 y 29 de febrero; 7 y 21 de marzo; 4 y 18 de abril; 2, 16 y 30 de mayo; 6 y 20 de junio; 4 y 18 de julio; 1, 15 y 29 de agosto; 5 y 19 de septiembre; 3, 17 y 31 de octubre; 7, 14 y 28 de noviembre, y 5 y 12 de diciembre de 1988.

2, 9, 16 y 30 de enero; 6 y 20 de febrero; 6 y 20 de marzo; 3 y 17 de abril; 1, 15 y 29 de mayo; 5 y 19 de junio; 3, 17 y 31 de julio; 7 y 21 de agosto; 4 y 18 de septiembre; 2, 16 y 30 de octubre; 6 y 20 de noviembre, y 4 y 11 de diciembre de 1989.

**MADRID. Curso Standard Part Time, Curso Standard Full Time, Curso Grupo 5.**

11 de enero, 1 y 29 de febrero; 4 de abril; 3 de mayo, 6 de junio, 4 de julio, 1 de agosto, 5 de septiembre, 3 de octubre, 31 de octubre y 28 de noviembre.

**MADRID. Curso Individual.**

Puede iniciarse en cualquier fecha.

**MADRID. Curso de Español Comercial: nivel Certificado y nivel diploma.**

Del 31 de octubre al 9 de diciembre de 1988.

Del 6 de febrero al 17 de marzo de 1989.

Del 24 de abril al 3 de junio de 1989.

**MADRID. Cursos Generales de Español Intensivo.**

Puede iniciarse en cualquier fecha.

**MADRID. Curso de Español para Extranjeros: elemental, intermedio y superior.**

Comienzan el primer día de cada mes de 1988.

**MADRID. Curso Standard.**

Todos los lunes del año de 1988.

**MADRID. Curso One to One.**

Durante todo el año de 1988.



**MADRID. Cursos Generales de Español.**

Cualquier lunes de mes de 1988.

**MADRID. Cursos Intensivos de Español para Extranjeros.**

Cualquier día de cada mes.

**MADRID. Curso de Programas de Lengua y Civilización Españolas.**

Del 3 de octubre al 22 de diciembre de 1988.

Del 9 de enero al 31 de marzo de 1989.

Del 3 de abril al 30 de junio de 1989.

Del 3 al 31 de julio de 1989.

Del 3 al 31 de agosto de 1989.

Del 4 al 29 de septiembre de 1989.

**MADRID. Cursos Intensivos de Español para Extranjeros.**

Comienzan cualquier lunes del año 1988.

**MADRID. Curso Intensivo de Español para Extranjeros.**

Comienzan el primer y tercer lunes de cada mes durante todo el año 1988.

**MADRID. Curso de Español para Extranjeros.**

Comienza cualquier lunes durante los meses de septiembre a junio de 1988.

**MADRID. Curso de Español Comercial, Curso de Cuentos de Autores Españoles.**

Del 7 de enero al 20 de diciembre de 1988.

**MADRID. Curso de Conversación I, Curso de Conversación II.**

Del 11 de enero al 20 de diciembre de 1988.

**MADRID. Curso de Lengua y Cultura Española.**

Del 11 de enero al 12 de febrero de 1988.

Del 17 de febrero al 23 de marzo de 1988.

Del 24 de marzo al 6 de mayo de 1988.

Del 16 al 27 de mayo de 1988.

Del 31 de mayo al 15 de junio de 1988.

Del 17 al 30 de junio de 1988.

Del 4 al 15 de julio de 1988.

Del 18 al 29 de julio de 1988.

Del 1 al 12 de agosto de 1988.

Del 16 al 29 de agosto de 1988.

**MADRID. Curso Total Impact.**

Durante todo el año 1988.

**MADRID. Budget Intensive.**

Todo el año 1988.

**MADRID. Curso Programa Fijo/Flexible. Curso de Programa de Empresa.**

Todo el año 1988.

**MADRID. Curso de Grupos Abiertos.**

Todo el año 1988.

**MADRID. Curso Regular de Español para Extranjeros.**

Del 5 de octubre al 18 de diciembre de 1987.

Del 11 de enero al 30 de marzo de 1988.

Del 4 de abril al 24 de junio de 1988.



**MADRID. Curso Intensivo de Español para Extranjeros.**

Durante todo el año 1988.

**MADRID. Curso Individual Intensivo: todos los niveles.**

Todos los lunes del año 1988.

**MADRID. Curso Individual de Inmersión: todos los niveles.**

Todos los lunes del año 1988.

**MALAGA. Curso Especial para Profesores de Español en el Extranjero y Postgraduados.**

Del 28 de marzo al 22 de abril de 1988.

Del 10 de octubre al 4 de noviembre de 1988.

Del 7 de noviembre al 2 de diciembre de 1988.

**MALAGA. Curso de Correspondencia Comercial para Estudiantes Avanzados.**

Del 28 de marzo al 22 de abril de 1988.

Del 10 de octubre al 4 de noviembre de 1988.

Del 7 de noviembre al 2 de diciembre de 1988.

**MALAGA. Cursos Intensivo de Español para Extranjeros.**

Todo el año 1988.

**MALAGA. Curso Intensivo de Español.**

Todos los lunes del año 1988.

**MARBELLA. Cursos Semiintensivos de Español para Extranjeros.**

De octubre de 1987 a enero de 1988.

De febrero a mayo de 1988.

**PALMA DE MALLORCA. Curso Intensivo de Español-20: principiantes, Grado Medio. Curso de Estudios Hispánicos: Grado Superior.**

Todos los lunes del año 1988.

**PALMA DE MALLORCA. Curso Intensivo de Español para Extranjeros-30: principiantes, Grado Medio. Curso de Estudios Hispánicos: Grado Superior.**

Todos los lunes del año 1988.

**PAMPLONA. Curso de Español One to One.**

Cualquier fecha del año 1988.

**PLAYA DEL INGLES. Curso Intensivo de Español en Minigrupo.**

Todos los lunes del año 1988.

**PLAYA DEL INGLES. Cursos Intensivos de Español para Extranjeros.**

El primer lunes de cada mes: principiantes, el resto cualquier día del año 1988.

**PUERTO DE MOTRIL. Curso Intensivo de Español para Extranjeros: principiantes.**

El primer día laborable de cada mes, excepto julio y agosto de 1988.

**PUERTO DE MOTRIL. Curso Intensivo de Español para Extranjeros: básico, intermedio y avanzado.**

El primer día laborable de cada mes, excepto julio y agosto de 1988.

**RONDA. Curso Standard.**

Todos los lunes del año 1988.

**SALAMANCA. XVI Curso de Estudios Hispánicos.**

Del 4 de octubre de 1988 al 31 de mayo de 1989.

**SALAMANCA. Curso de Secretariado Internacional.**

Del 1 de octubre de 1988 al 30 de junio de 1989.

**SALAMANCA. Curso de Certificado de Español Comercial.**

Del 1 al 30 de cada mes de 1988.

**SALAMANCA. Curso Intensivo de Lengua Española.**

Del 1 al 30 de cada mes de 1988.

**SALAMANCA. Curso de Lengua y Cultura Españolas.  
Curso Intensivo de Lengua Española.  
Curso Intensivo de Lengua y Cultura Españolas.  
Curso Especial Intensivo de Lengua Española.  
Curso Especial de Lengua Española para Principiantes.  
Curso Superintensivo de Lengua y Cultura Españolas.  
Curso Superior de Estudios Hispánicos.  
Curso de Certificado de Español Comercial.**

Del 1 al 26 de febrero de 1988.

Del 1 al 25 de marzo de 1988.

Del 4 al 29 de abril de 1988.

Del 2 al 27 de mayo de 1988.

Del 1 al 29 de junio de 1988.

Del 3 al 28 de octubre de 1988.

Del 2 al 30 de noviembre de 1988.

Del 1 al 28 de febrero de 1989.

Del 2 al 30 de marzo de 1989.

Del 3 al 28 de abril de 1989.

Del 2 al 30 de mayo de 1989.

Del 1 al 29 de junio de 1989.

**SALAMANCA. Curso Trimestral de Lengua Española.**

Del 8 de enero al 25 de marzo de 1988.

Del 4 de abril al 28 de junio de 1988.

Del 3 de octubre al 21 de diciembre de 1988.

Del 9 de enero al 18 de marzo de 1989.

Del 3 de abril al 20 de junio de 1989.

**SALAMANCA. Curso Anual de Lengua Española. Curso Intensivo de Lengua Española.**

Del 3 de octubre de 1988 al 8 de junio de 1989.

De octubre de 1988 al 8 de junio de 1989.

**SALAMANCA. Curso de Lengua y Cultura Española.**

Todos los lunes de cada mes de 1988.

**SALAMANCA. Curso de Cultura Española.**

El primer día de cada mes de 1988.

**SALAMANCA. Curso de Español Comercial y Administrativo.**

El primer día de cada mes de 1988.

**SALAMANCA. Curso de Traducción Inversa.**

El primer día de cada mes de 1988.

**SANTA CRUZ DE TENERIFE. Curso de Español para Extranjeros.**

Todo el año 1988.

**SANTANDER. Cursos Intensivos Privados: A-20, B-25, C-30.**  
Cualquier lunes del año 1988.

**SEGOVIA. The Junior Year Program in Segovia.**  
Del 4 de septiembre de 1988 al 5 de mayo de 1989.

**SEVILLA. Cursos Intensivos de Lengua y Cultura Españolas.**  
Durante todo el año 1988.

**SORIA. Curso Intensivo de Lengua y Cultura Españolas.**  
El primer día de cada mes de 1988.

**SORIA. Curso de Lengua y Cultura Españolas.**  
El primer día de cada mes de 1989.

**VALENCIA. Curso Básico de Lengua Española.**  
Todo el año cursos continuos 1988.

**VALENCIA. Cursos de Enseñanza del Castellano como Lengua Extranjera.**  
Todo el año cursos continuos 1988.

**VALENCIA. Cursos de Cultura e Historia de España.**  
Todo el año cursos continuos 1988.

**VALENCIA. Cursos de Lengua y Literatura Catalana.**  
Todo el año cursos continuos 1988.

**VALENCIA. Cursos de Taller de Creación Literaria.**  
Todo el año cursos continuos 1988.

**VALENCIA. Curso de Teoría y Práctica de Traducción.**  
Del 24 de octubre de 1988 al 28 de mayo de 1989.

**VALENCIA. Curso de Español para Extranjeros Miguel de Cervantes.**  
Todo el año 1988.

**VALENCIA. Curso continuo de Lengua y Cultura Españolas.**  
Del 1 al 15 de cada mes, excepto diciembre de 1988.

**VALENCIA. Curso Permanente de Lengua, Cultura y Civilización Españolas.**  
Del 5 de septiembre de 1987 al 30 de junio de 1988.

**VALENCIA. Cursos de Lengua y Cultura Españolas.**

Del 10 al 30 de enero de 1988.

Del 31 de enero al 27 de febrero de 1988.

Del 28 de febrero al 26 de marzo de 1988.

Del 27 de marzo al 9 de abril de 1988.

Del 10 al 30 de abril de 1988.

Del 1 al 28 de mayo de 1988.

Del 29 de mayo al 25 de junio de 1988.

Del 3 al 30 de julio de 1988.

Del 31 de julio al 27 de agosto de 1988.

Del 4 de septiembre al 1 de octubre de 1988.

Del 2 al 29 de octubre de 1988.

Del 30 de octubre al 26 de noviembre de 1988.

Del 27 de noviembre al 17 de diciembre de 1988.



**VALENCIA. Curso Intensivo de Español: principiantes, intermedio y avanzado.**

Primer y tercer lunes de cada mes de todo el año 1988.

**ZARAGOZA. Curso de Español One to One.**

En cualquier fecha del año 1988.

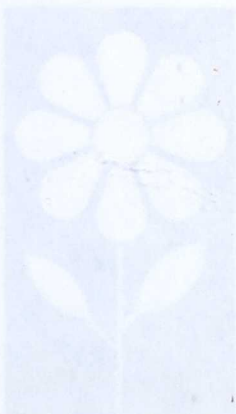





10

## Cursos de Primavera

Exámenes de 1980

Exámenes

20 años de historia

Exámenes

En familia con el primer curso de la  
construcción de la casa  
y el jardín en general

Exámenes

Centro Cooperativo  
de Estudios S. A.  
Gran Vía 74, 1.º  
08011 Madrid  
Tel. 011 34 91 3930  
Fax 011 34 91 3930

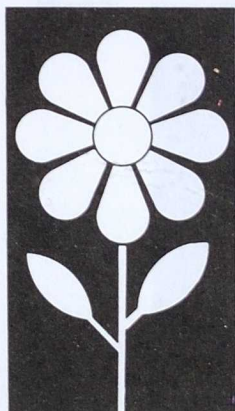



## ALGECIRAS (Cádiz)

Curso de Español en Andalucía.

Centro Cooperativo  
de Idiomas Int., S. A.

Primavera de 1988.

23.000 pesetas semanales.

En familias con régimen de pensión  
completa, lavado de ropa  
y servicios en general.

Centro Cooperativo  
de Idiomas Int., S. A.  
Gran Vía, 64, 1.º.  
28013 Madrid.  
Tel.: (91) 241 39 02.  
Télex: 43229. Clave: 1301.

**Denominación  
del curso**

**Entidad  
organizadora**

**Fechas de iniciación  
y término**

**Derechos económicos**

**Alojamiento**

**Información**





## BARCELONA

Cursos de Lengua y Cultura Españolas.

Institutos Mangold, de los Centros Europeos de Lenguas y Cultura (Eurocentres).

1. Del 28 de marzo al 9 de abril de 1988. 2. Del 11 de abril al 2 de julio de 1988. 3. Del 11 de abril al 21 de mayo de 1988. 4. Del 23 de mayo al 2 de julio de 1988.

1. Escolaridad: 31.000 pesetas. Alojamiento: 23.800 pesetas.  
2. Escolaridad: 180.000 pesetas. Alojamiento: 142.800 pesetas.  
3. Escolaridad: 93.000 pesetas. Alojamiento: 71.400 pesetas.  
4. Escolaridad: 93.000 pesetas. Alojamiento: 71.400 pesetas.

En familia, en régimen de media pensión (desayuno y cena), en habitación individual.

Institutos Mangold/Eurocentres. Rambla de Cataluña, 16. 08007 Barcelona. Tel.: (93) 301 25 39.

Los derechos de escolaridad comprenden todos los gastos de enseñanza.

**Denominación del curso**

**Entidad organizadora**

**Fechas de iniciación y término**

**Derechos económicos**

**Alojamiento**

**Información**

**Observaciones**

## BARCELONA

Cursos Intensivos Primavera.

ESADE Idiomas.

Normalmente el primer lunes de cada mes, con una duración de cuatro semanas.

Curso 88-89: 73.000 pesetas, aproximadamente.

Según la demanda: Residencias universitarias, pensiones de tipo familiar, hostales, hoteles, etcétera.

En España: ESADE Idiomas. Avenida Pedralbes, 60-62. 08034 Barcelona. Tel.: (93) 203 64 04.  
En el extranjero: Delegados culturales de las embajadas españolas, instituciones españolas.

Grupos reducidos a convenir.



## **COSTA DEL SOL (La Línea de la Concepción, Gibraltar, Sotogrande, San Pedro de Alcántara y Estepona)**

Curso de Español en Andalucía.

Centro Cooperativo de Idiomas Int., S. A.

Primavera de 1988.

23.000 pesetas semanales.

En familias con régimen de pensión completa, lavado de ropa y servicios en general.

Centro Cooperativo de Idiomas Int., S. A.  
Gran Vía, 64, 1.º.  
28013 Madrid.  
Tel.: (91) 241 39 02.  
Télex: 43229. Clave: 1301.

**Denominación del curso**

**Entidad organizadora**

**Fechas de iniciación y término**

**Derechos económicos**

**Alojamiento**

**Información**



## DENIA (Alicante)

Curso Intensivo de Español de Primavera para Principiantes, Intermedio y Avanzado.

Idiomas Inlingua.

Cada 15 días a partir del 14 de marzo de 1988.

11.500 pesetas por semana.

Familia española, media pensión, habitación individual. Precio por semana: 14.000 pesetas.

En cualquier escuela de Inlingua del mundo o directamente en nuestro secretariado: Inlingua Idiomas. Carlos Sentí, 7. 03700 Denia (Alicante). Tel.: (96) 578 79 75. Télex: 62425.

El máximo de alumnos por grupo es de ocho (reserva mínima: dos semanas; 20 horas de clase por semana, de lunes a viernes).

### Denominación del curso

### Entidad organizadora

### Fechas de iniciación y término

### Derechos económicos

### Alojamiento

### Información

### Observaciones



## LAS PALMAS DE GRAN CANARIA

Curso Intensivo de Español en Minigrupo de Primavera para Principiantes, Intermedio y Avanzado.

Inlengua Idiomas.

Del 4 al 28 de abril de 1988 (cuatro semanas). Del 2 al 27 de mayo de 1988 (cuatro semanas). Del 6 de junio al 3 de julio de 1988 (cuatro semanas).

12.000 pesetas por semana.

En familia española. Habitación individual y desayuno: 10.000 pesetas/semana; con media pensión: 15.500 pesetas/semana.

En las escuelas Inlengua en cualquier país, o directamente en nuestra Secretaría en: Inlengua Idiomas. Paseo de Tomás Morales, 28. 35003 Las Palmas de Gran Canaria. Tel.: (928) 36 06 71 y 36 91 09.

Las clases se imparten en minigrupos de máximo seis alumnos por grupo.

**Denominación del curso**

**Entidad organizadora**

**Fechas de iniciación y término**

**Derechos económicos**

**Alojamiento**

**Información**

**Observaciones**

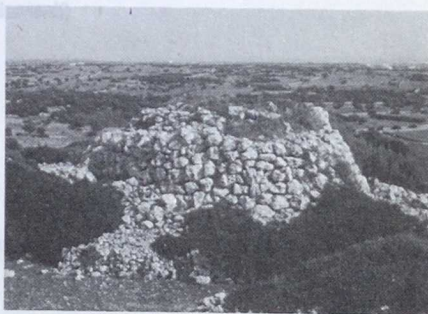



## MADRID

Curso de Español en Madrid.

Centro Cooperativo  
de Idiomas Int., S. A.

Primavera de 1988.

23.000 pesetas semanales.

En familias con régimen de pensión completa, lavado de ropa y servicios en general.

Centro Cooperativo  
de Idiomas Int., S. A.  
Gran Vía, 64, 1.º.  
28013 Madrid.  
Tel.: (91) 241 39 02.  
Télex: 43229. Clave: 1301.

## MADRID

### Denominación del curso

Curso de Lengua y Cultura  
Españolas (Principiantes, Intermedio,  
Avanzados).

### Entidad organizadora

Linguacenter.

### Fechas de iniciación y término

Del 1 al 30-31 de abril de 1988.  
Del 1 al 30-31 de mayo de 1988.  
Del 1 al 30-31 de junio de 1988.

### Derechos económicos

Curso de 20 horas por semana:  
50.000 pesetas mensuales. Curso  
de 30 horas por semana:  
75.000 pesetas mensuales.

### Alojamiento

En familias españolas, en régimen  
de media pensión o pensión  
completa en habitaciones  
individuales o dobles  
o compartiendo piso  
con estudiantes españoles.

### Información

Linguacenter.  
Caracas, 10, 1.º dcha.  
28010 Madrid.  
Tels.: (91) 419 16 16 y 401 40 63.

### Observaciones

El número de plazas es ilimitado.  
Máximo de alumnos por clase: Seis.  
Los alumnos pueden matricularse  
de uno, dos o más meses.



112

## MADRID

Curso de Primavera.

Inlingua Idiomas. Madrid.

Año 1988: Del 21 de marzo al 4 de abril. Del 18 de abril al 2 de mayo. Del 16 al 30 de mayo. Del 6 al 20 de junio.  
Año 1989: Del 20 de marzo al 3 de abril. Del 17 de abril al 1 de mayo. Del 15 al 29 de mayo. Del 5 al 19 de junio.

Año 1988: 16.500 pesetas/semana.  
Año 1989: 18.200 pesetas/semana.

En familias españolas cuidadosamente seleccionadas.

Precio por semana:

Año 1988: Habitación individual, con desayuno: 7.500 pesetas/semana. En media pensión: 12.650 pesetas/semana.

Año 1989: Con desayuno: 8.300 pesetas/semana. En media pensión: 13.900 pesetas/semana.

En las escuelas Inlingua de cualquier país o, directamente, en nuestra Secretaría:

Inlingua Idiomas.

Arenal, 24.

28013 Madrid.

Tel.: (91) 248 02 25.

La edad mínima de inscripción es de 16 años. Inscripción mínima: Dos semanas. Máximo de alumnos por clase: Cinco.

## MADRID

Curso de Lengua Española.

Centro de Idiomas Sagasta, S. A.

Del 3 de abril, 2 y 29 de mayo al 23 de junio de 1989.

### Denominación del curso

### Entidad organizadora

### Fechas de iniciación y término

### Derechos económicos

### Alojamiento

### Información

### Observaciones

Cuatro semanas: 30 horas/semana: 99.000 pesetas. 20 horas/semana: 67.500 pesetas. Ocho semanas: 30 horas/semana: 194.000 pesetas. 20 horas/semana: 132.000 pesetas. 12 semanas: 30 horas/semana: 285.000 pesetas. 20 horas/semana: 194.000 pesetas.

Familia española, hotel, apartamento turístico u hostel.

Centro de Idiomas Sagasta, S. A. Sagastá, 27. 28004 Madrid. O en cualquier embajada española en su país de residencia.

Niveles de Principiantes a Avanzado.



113



## MADRID

Curso de Primavera Intensivo de Español.

Nueva Escuela.

Del 1 de abril al 28 de junio de 1989.

45.000 pesetas  
cada cuatro semanas.

En familias y hostales.

Departamento de Español.  
Nueva Escuela.  
Pedro Muguruza, 1.  
28036 Madrid.  
Tels.: (91) 250 54 83 y 458 82 44.

Grupos de seis alumnos como máximo.

### Denominación del curso

### Entidad organizadora

### Fechas de iniciación y término

### Derechos económicos

### Alojamiento

### Información

### Observaciones

## MADRID

Curso de Lengua y Cultura Españolas.

Institutos Mangold, de los Centros Europeos de Lenguas y Cultura (Eurocentres).

1. Del 11 de abril al 7 de mayo de 1988. 2. Del 11 de abril al 2 de julio de 1988.  
3. Del 9 de mayo al 4 de junio de 1988. 4. Del 6 de junio al 2 de julio de 1988.

1. Escolaridad: 64.000 pesetas.  
Alojamiento: 49.000 pesetas.  
2. Escolaridad: 180.000 pesetas.  
Alojamiento: 147.000 pesetas.  
3. Escolaridad: 64.000 pesetas.  
Alojamiento: 49.000 pesetas.  
4. Escolaridad: 64.000 pesetas.  
Alojamiento: 49.000 pesetas.

En familia, en régimen de media pensión (desayuno y almuerzo), en habitación individual.

Institutos Mangold/Eurocentres.  
Gran Vía, 32, 2.º.  
28013 Madrid.  
Tel.: (91) 522 83 00.  
Télex: 22847 EUROC E.

Los derechos de escolaridad comprenden todos los gastos de enseñanza.



114

## MADRID

Curso de Primavera de Lengua y Cultura Españolas (Principiantes, Intermedios, Avanzados).

Eureka, Academia de Idiomas.

Del 1 al 30 de abril de 1988.  
Del 1 al 30 de mayo de 1988.  
Del 1 al 30 de junio de 1988.

145.000 pesetas/mes.

En familias españolas, previamente seleccionadas por la academia, en habitación individual. Si el alojamiento se desea hacer en un hotel o apartamento la diferencia será pagada por el alumno.

Eureka.  
Arenal, 6.  
28013 Madrid.  
Tel.: (91) 521 82 75.

El precio del curso comprende todos los servicios de la academia: Alojamiento y dos comidas diarias (excepto domingos y festivos).

## MADRID

Curso de Primavera de Lengua Española.

Dinámica, Academia de Idiomas.

Desde el 1 de marzo hasta el 30 de mayo de 1988.

### Derechos económicos

180.000 pesetas (S.FR.: 2.200). Incluyendo todos los servicios: Actividad académica y cultural extraescolar, el alojamiento y dos comidas diarias (excepto domingos y festivos).

### Alojamiento

En casas de familias españolas, previamente seleccionadas y con habitación individual. Si se prefiere el alojamiento en hotel o apartamento, la diferencia de coste será abonada por el estudiante.

### Información

En todas las embajadas, delegaciones culturales y oficinas de turismo de España en el extranjero, así como en las embajadas y delegaciones extranjeras en Madrid. Directamente en: Dinámica, Academia de Idiomas. Francisco Silveira, 21. Apartado de Correos: 50976. 28028 Madrid. Tel.: (91) 401 75 22. Télex: 43955 DADI E.

### Observaciones

Edad mínima de inscripción: 16 años. Máximo de alumnos por clase: Cinco.





## MADRID

Curso de Lengua  
y Cultura Españolas.

Iberlengua, S. A.

Del 11 de enero  
al 10 de junio de 1988.

88.200 pesetas más 4.000 pesetas  
de derechos de inscripción.

En familias: 2.500 pesetas diarias  
(pensión completa).

Directamente en Iberlengua.  
Torpedero Tucumán, 26.  
28016 Madrid.  
Tel.: (91) 458 82 57.  
Télex: 46485 CNFOE (Bellido).  
En el extranjero: Embajadas,  
delegaciones culturales,  
oficinas de turismo.

Límite de edad: 16 años.

### Denominación del curso

### Entidad organizadora

### Fechas de iniciación y término

### Derechos económicos

### Alojamiento

### Información

### Observaciones

## MADRID

Curso de Primavera de Español.  
Modalidad Intensivo Todos  
los Niveles, Curso Primavera  
de Traducción al Español (francés,  
inglés y alemán).

Estudio Internacional Sampere.

4 y 19 de abril de 1988.  
2, 16 y 30 de mayo de 1988.  
6 y 20 de junio de 1988.

Dos semanas: 34.500 pesetas.  
Tres semanas: 41.000 pesetas.  
Cuatro semanas: 50.000 pesetas.  
Ocho semanas: 97.000 pesetas.  
12 semanas: 134.500 pesetas.

En familias españolas, hoteles,  
hostales o apartamentos.

Estudio Internacional Sampere.  
Castelló, 50.  
28001 Madrid.  
Tels.: (91) 275 40 25, 276 82 64  
y 275 97 90.  
Télex: 46080 EISA E.  
Telefax: (91) 275 95 09.

Los precios no incluyen  
ni alojamiento, ni extras.



## MADRID

Curso de Primavera de Español.  
Modalidad Grupo 5,  
Todos los Niveles.

Estudio Internacional Sampere.

Del 28 de marzo de 1988/  
4, 18 de abril de 1988/  
2, 16, 30 de mayo de 1988/  
6, 20 de junio de 1988.

Dos semanas: 58.500 pesetas.  
Tres semanas: 82.000 pesetas.  
Cuatro semanas: 112.800 pesetas.  
Ocho semanas: 215.200 pesetas.  
12 semanas: 312.600 pesetas.

En familias españolas, hoteles,  
hostales o apartamentos.

Estudio Internacional Sampere.  
Castelló, 50.  
28001 Madrid.  
Tels.: (91) 275 40 25, 276 82 64  
y 275 97 90.  
Télex: 46080 EISA E.  
Telefax: (91) 275 95 09.

Los precios no incluyen  
el alojamiento, pero sí el material  
escolar, excursiones, recogida  
al aeropuerto o estación  
de ferrocarril y otros extras.

## MADRID

GIRCAM

Curso de Primavera de Español  
en Clases Individuales.

Estudio Internacional Sampere.

Cualquier lunes o cualquier sábado,  
para los cursos de nueve días.  
1988.

Cinco días: 102.000 pesetas.  
Nueve días: 187.500 pesetas.  
Dos semanas: 218.000 pesetas.  
Tres semanas: 297.200 pesetas.  
Cuatro semanas: 399.200 pesetas.

En familias españolas, hoteles,  
hostales o apartamentos.

Estudio Internacional Sampere.  
Castelló, 50.  
28001 Madrid.  
Tels.: (91) 275 40 25, 276 82 64  
y 275 97 70.  
Télex: 46080 EISA E.  
Telefax: (91) 275 95 09.

Los precios no incluyen alojamiento,  
pero sí recogida al aeropuerto  
y otros extras.



## MADRID

Programa de Lengua  
y Civilización Españolas.

Centro de Estudios Hispánicos  
«Antonio de Nebrija»

Del 3 de abril  
al 30 de junio de 1989.

15 horas de clase a la semana:  
Precio trimestre, 81.000 pesetas;  
precio mensual, 29.700 pesetas.  
7,30 horas de clase a la semana:  
Precio trimestre, 41.000 pesetas;  
precio mensual, 15.000 pesetas.  
4,30 horas de clase a la semana:  
Precio trimestre, 50.000 pesetas.  
3 horas de clase a la semana:  
Precio trimestre, 20.000 pesetas.

En familias españolas  
cuidadosamente seleccionadas.  
Información sobre apartamentos  
y hoteles.

Centro de Estudios Hispánicos  
«Antonio de Nebrija».  
Zurbano, 41.  
28010 Madrid.  
Tel.: (91) 419 59 72.  
Embajadas de España  
en el extranjero. Embajadas  
extranjeras en Madrid.

Los alumnos que no puedan asistir  
al trimestre completo tienen  
posibilidad de incorporarse  
el primer día lectivo de cada mes.

### Denominación del curso

### Entidad organizadora

### Fechas de iniciación y término

### Derechos económicos

### Alojamiento

### Información

### Observaciones



## MALAGA

Curso Intensivo de Español para Extranjeros.

Malaca Instituto Internacional de Estudios de Español.

Del 28 de marzo al 17 de junio de 1988.

40.000 pesetas (cuatro semanas, 20 horas/semana).  
54.000 pesetas (cuatro semanas, 30 horas/semana).  
40.000 pesetas (dos semanas, 30 horas/semana).

Residencia Club Hispánico, alojamiento y desayuno (plazas limitadas). Casas de familias españolas, en régimen de pensión completa o media pensión. Apartamentos a compartir, hotel, según solicitud.

En nuestro secretariado:  
Malaca Instituto Internacional.  
Apartado de Correos, 397.  
29080 Málaga.  
Tel.: (952) 29 32 42.  
Télex: 77044 IIEE E y 79128 IIEE E.  
En el extranjero: Pueden dirigirse a embajadas, consulados, oficinas de turismo, universidades y otras oficinas de interés cultural.

El precio de la escuela comprende todos los gastos de enseñanza, incluyendo los libros.

### Denominación del curso

### Entidad organizadora

### Fechas de iniciación y término

### Derechos económicos

### Alojamiento

### Información

### Observaciones

## MALAGA

Curso Intensivo de Español para Extranjeros.

Instituto Internacional Alhambra

Del 4 de abril al 24 de junio de 1988.

40.000 pesetas (cuatro semanas, 20 horas/semana).  
54.000 pesetas (cuatro semanas, 30 horas/semana).  
46.000 pesetas (tres semanas, 30 horas/semana).

Residencia Club Hispánico, alojamiento y desayuno (plazas limitadas). Casas de familias españolas, en régimen de pensión completa o media pensión. Apartamentos a compartir, hotel, según solicitud.

En nuestro secretariado:  
Instituto Internacional Alhambra.  
Apartado de Correos, 665.  
29080 Málaga.  
Tel.: (952) 29 15 09.  
Télex: 79066 IIAL E.  
En el extranjero: Pueden dirigirse a embajadas, consulados, oficinas de turismo, universidades y otras oficinas de interés cultural.

El precio de la escuela comprende todos los gastos de enseñanza, incluyendo los libros.





## MALAGA

Curso de Español y Cultura  
Hispanica para Extranjeros.

Centro de la Lengua Española  
Federico García Lorca.

Del 14 de marzo al 1 de abril  
(tres semanas). Del 4 al 29 de abril,  
del 2 al 27 de mayo (cuatro  
semanas). Del 6 de junio  
al 1 de julio (cuatro semanas)  
de 1988.

26.000 pesetas (tres semanas).  
32.000 pesetas (cuatro semanas).

Apartamento: Habitación simple,  
17.000 pesetas; habitación doble,  
12.000 pesetas.

Familia española: Habitación simple,  
pensión completa, 40.000 pesetas;  
habitación doble, pensión completa,  
36.000 pesetas.

Centro de Lengua Española  
Federico García Lorca.  
Alonso Carrillo de Albornoz, 14, 1.º C.  
29080 Málaga.  
Tel.: (952) 29 80 46.

## MALAGA

### Denominación del curso

Cursos de Español para Extranjeros,  
en cuatro niveles: Elemental,  
medio, avanzado y superior.

### Entidad organizadora

Centro de la Lengua Española  
Federico García Lorca.

### Fechas de iniciación y término

Del 14 de marzo al 1 de abril  
(tres semanas). Del 4 al 29 de abril  
(cuatro semanas). Del 2 al 27  
de mayo (cuatro semanas) de 1988.

### Derechos económicos

26.000 pesetas (tres semanas).  
32.000 pesetas (cuatro semanas).

### Alojamiento

Apartamento: Habitación simple,  
17.000 pesetas; habitación doble,  
12.000 pesetas.

Familia española, pensión completa,  
habitación simple, 40.000 pesetas;  
habitación doble, 36.000 pesetas.

### Información

Centro de Lengua Española  
Federico García Lorca.  
Alonso Carrillo de Albornoz, 14, 1.º C.  
29080 Málaga.  
Tel.: (952) 29 80 46.



## NAVALUENGA (Avila)

Curso de Español en Navaluenga.

Centro Cooperativo  
de Idiomas Int, S. A.

Primavera de 1988.

23.000 pesetas semanales.

En familias con régimen de pensión  
completa, lavado de ropa  
y servicios en general.

Centro Cooperativo  
de Idiomas Int, S. A.  
Gran Vía, 64, 1.º.  
28013 Madrid.  
Tel.: (91) 241 39 02.  
Télex: 43229. Clave: 1301.

**Denominación  
del curso**

**Entidad  
organizadora**

**Fechas de iniciación  
y término**

**Derechos económicos**

**Alojamiento**

**Información**

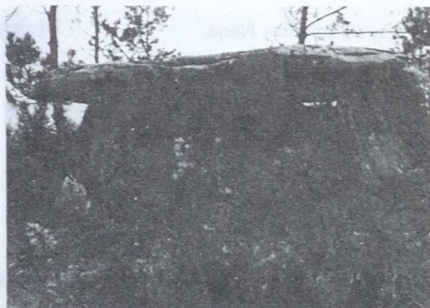

## NERJA (Málaga) - MADRID

Curso de Primavera de Español.  
Modalidad Clases Individuales.  
Estancia combinada en Nerja  
(Málaga) y Madrid.

Escuela Idiomas Nerja  
y Estudio Internacional Sampere.

Cualquier lunes o cualquier sábado  
para los cursos de nueve días.  
1988.

Dos semanas: 218.000 pesetas.  
Tres semanas: 297.000 pesetas.  
Cuatro semanas: 399.200 pesetas.  
(El precio no incluye el alojamiento.)

En familias españolas, hotel,  
hostales o apartamentos, tanto  
en Nerja (Málaga) como en Madrid.

1. Escuela Idiomas Nerja.  
Carretas, 6.  
29780 Nerja (Málaga).  
Tel.: 34 (952) 52 16 97.  
Télex: 79516 OKE E.
2. Estudio Internacional Sampere.  
Castelló, 50.  
28001 Madrid.  
Tel.: 34 (91) 275 40 25.  
Télex: 46080 EISA E.

En este curso se puede combinar  
la mitad de la estancia  
en Nerja (Málaga)  
con la otra mitad en Madrid.

## NERJA (Málaga) - MADRID

### Denominación del curso

Curso de Primavera de Español.  
Modalidad Intensivo.  
Estancia combinada en Nerja  
(Málaga) y Madrid.  
Modalidad Grupo 5.

### Entidad organizadora

Escuela Idiomas Nerja  
y Estudio Internacional Sampere.

### Fechas de iniciación y término

Madrid: 28 de marzo; 4 y 18  
de abril; 2, 16 y 30 de mayo;  
6 y 20 de junio de 1988.  
Nerja: 4 de abril, 9 de mayo  
y 6 de junio de 1988.

### Derechos económicos

Dos semanas: 32.200 pesetas.  
Cuatro semanas: 47.500 pesetas.  
Seis semanas: 70.000 pesetas.  
Ocho semanas: 91.000 pesetas.  
12 semanas: 127.250 pesetas  
(modalidad intensivo).  
Dos semanas: 58.500 pesetas.  
Cuatro semanas: 88.000 pesetas.  
Seis semanas: 112.000 pesetas.  
Ocho semanas: 167.000 pesetas.  
12 semanas: 215.200 pesetas  
(modalidad grupo 5).

### Alojamiento

En familias españolas, hotel,  
hostales o apartamentos, tanto  
en Nerja (Málaga) como en Madrid

### Información

1. Escuela Idiomas Nerja.  
Carretas, 6.  
29780 Nerja (Málaga).  
Tel.: 34 (952) 52 16 97.  
Télex: 79516 OKE E.
2. Estudio Internacional Sampere.  
Castelló, 50.  
28001 Madrid.  
Tel.: 34 (91) 275 40 25.  
Télex: 46080 EISA E.

### Observaciones

En este curso se puede combinar  
la mitad de la estancia  
en Nerja (Málaga)  
con la otra mitad en Madrid.



## PAMPLONA (Navarra)

Curso de Español Primavera  
(elemental, medio, superior  
y perfeccionamiento).

Hispalengua.

1 y 15 de abril.

1 y 15 de mayo.

Las fechas de término dependen  
de la duración del curso.

Total de horas lectivas:

15 semanales.

Curso: Dos semanas,

34.000 pesetas (sin alojamiento),

55.000 pesetas (con alojamiento).

Cuatro semanas, 64.000 pesetas  
(sin alojamiento);

106.000 (con alojamiento).

Alojamiento en familia en régimen

de pensión completa.

Habitación individual.

Hispalengua Pamplona.

Príncipe de Viana, 2.

31003 Pamplona (Navarra).

Tel.: (948) 23 09 17.

Télex: 57814.

Máximo de alumnos por clase: 12.

Edad mínima: 16 años.

Dos estudiantes de la misma

nacionalidad no se alojan nunca

en la misma familia, salvo expreso

deseo de los mismos.

### Denominación del curso

### Entidad organizadora

### Fechas de iniciación y término

### Derechos económicos

### Alojamiento

### Información

### Observaciones

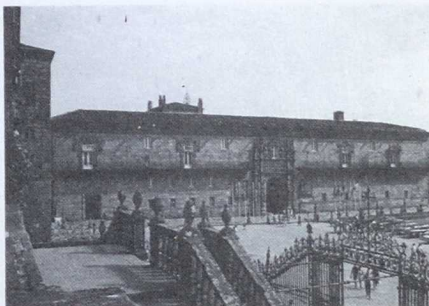



## PLAYA DEL INGLES (Gran Canaria)

Curso Intensivo de Español en minigrupo de Primavera para principiantes, intermedio y avanzado.

Inlingua Idiomas.

Del 4 al 28 de abril de 1988.  
Del 2 al 27 de mayo de 1988.  
Del 6 de junio al 3 de julio de 1988.

12.000 pesetas por semana.

Hoteles, pensiones o apartamentos, a petición en secretaría.

En las escuelas Inlingua en cualquier país, o directamente en nuestra secretaría en:  
Inlingua Idiomas.  
Edificio Mercurio, torre II, 1.º, A.  
Avenida de Tirajana.  
35100 Playa del Inglés  
(Gran Canaria).  
Tel.: (928) 76 33 61.

Las clases se imparten en minigrupos de máximo seis alumnos por grupo.

### Denominación del curso

### Entidad organizadora

### Fechas de iniciación y término

### Derechos económicos

### Alojamiento

### Información

### Observaciones



## RONDA (Málaga)

Curso de Español en Andalucía.

Centro Cooperativo  
de Idiomas Int., S. A.

Primavera de 1988.

23.000 pesetas semanales.

En familias con régimen  
de pensión completa,  
lavado de ropa  
y servicios en general.

Centro Cooperativo  
de Idiomas Int., S. A.  
Gran Vía, 64, 1.º.  
28013 Madrid.  
Tel.: (91) 241 39 02.  
Télex: 43229. Clave: 1301.

**Denominación  
del curso**

**Entidad  
organizadora**

**Fechas de iniciación  
y término**

**Derechos económicos**

**Alojamiento**

**Información**



125

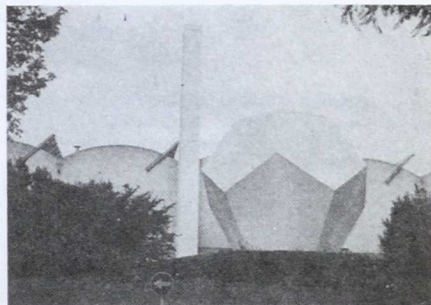

## SALAMANCA

Curso de Lengua  
y Civilización Española.

Escuela Salmantina de Estudios  
Internacionales (Salminter).

Del 4 de abril  
al 17 de junio de 1988.

59.000 pesetas.

En familias, pisos, pensiones...

Escuela Salmantina de Estudios  
Internacionales (Salminter).  
Toro, 34-36, 2.º, dcha.  
37002 Salamanca.  
Tel.: (923) 21 18 08.

Número de plazas ilimitado,  
máximo de alumnos por clase: 10.  
Edad mínima: 14 años.

### Denominación del curso

### Entidad organizadora

### Fechas de iniciación y término

### Derechos económicos

### Alojamiento

### Información

### Observaciones

## SALAMANCA

XV Curso de Primavera.

Colegio de España.

Del 4 de abril  
al 31 de mayo de 1988.

25.000 pesetas por los dos meses.

Familias: Habitación doble y tres  
comidas por día, 1.170 pesetas  
por día.  
Pisos: Habitación doble y derecho  
a cocina, 11.500 pesetas por mes.

Colegio de España.  
Compañía, 65.  
37008 Salamanca.  
Tel.: (923) 21 47 88 y 21 87 91.  
Télex: 48305 SPCO.  
En las embajadas y consulados  
de España. En los departamentos  
de español de universidades  
extranjeras.

Cinco horas de clase por día.



## SALAMANCA

XV Curso de Pascuas.

Colegio de España.

Del 28 de marzo  
al 8 de abril de 1988.

11.000 pesetas  
por las dos semanas.

Familias: Fórmula habitación doble  
y tres comidas, 1.170 pesetas  
por día.

Colegio de España.  
Compañía, 65.  
37008 Salamanca.  
Tels.: (923) 21 47 88 y 21 87 91.  
Télex: 48305 SPCO.

En las embajadas y consulados  
de España. En los departamentos  
de español de universidades  
en el extranjero.

Cinco horas de clase por día.

**Denominación  
del curso**

**Entidad  
organizadora**

**Fechas de iniciación  
y término**

**Derechos económicos**

**Alojamiento**

**Información**

**Observaciones**

## SALAMANCA

Curso de Pascua.

Colegio de Estudios  
Hispánicos (CEH).

Del 28 de marzo  
al 8 de abril de 1988.  
Del 11 al 22 de abril de 1988.  
Del 20 al 31 de marzo de 1989.

17.500 pesetas.

El alumno puede elegir  
entre las siguientes modalidades:  
A) Familia española  
(con tres comidas diarias),  
en habitación individual o doble.  
B) Residencias del CEH  
y habitaciones con derecho  
a cocina, individual o doble.  
C) Residencia universitaria  
(con tres comidas. Sólo en verano),  
individual o doble.

Colegio Estudios Hispánicos.  
Bordadores, 1.  
37002 Salamanca.  
Tel.: (923) 34 23 21.

En cualquier caso el período  
mínimo de estancia  
es de dos semanas.





## SALAMANCA

Curso de Primavera de Lengua y Cultura Españolas.

Colegio de Estudios Hispánicos (CEH).

Del 4 de abril  
al 28 de junio de 1988.  
Del 3 de abril  
al 20 de junio de 1989.

48.000 pesetas.

El alumno puede elegir entre las siguientes modalidades:

- A) Familia española (con tres comidas diarias), en habitación individual o doble.  
B) Residencias del CEH y habitaciones con derecho a cocina, individual o doble.  
C) Residencia universitaria (con tres comidas. Sólo en verano), individual o doble.

Colegio de Estudios Hispánicos.  
Bordadores, 1.  
37002 Salamanca.  
Tels.: (923) 34 23 21/48/37.

En cualquier caso el período mínimo de estancia es de dos semanas.

## SALAMANCA

### Denominación del curso

Curso de Primavera (Semana Santa).

### Entidad organizadora

Idiomas Castilla.

### Fechas de iniciación y término

Del 27 de marzo  
al 6 de abril de 1988.  
Del 27 de marzo  
al 8 de abril de 1988.  
Del 27 de marzo  
al 11 de abril de 1988.

### Derechos económicos

Curso de 10 días: 37.000 pesetas.  
Curso de 12 días: 43.000 pesetas.  
Curso de 15 días: 48.000 pesetas.

### Alojamiento

En familias españolas seleccionadas, donde no habrá más estudiante del idioma materno que el cursillista.

### Información

Puede solicitar información en:  
Idiomas Castilla.  
Sol, 9, 2.º.  
37002 Salamanca.  
Tel.: (923) 21 74 35.

### Observaciones

Para grupos consulten precios y condiciones especiales.



## SANTANDER

Curso Intensivo de Primavera.  
20 horas semanales.  
Dos niveles: Medio y avanzado.

Inlingua Idiomas, Santander.

Del 10 de abril  
al 7 de mayo de 1988.  
Del 8 de mayo  
al 4 de junio de 1988.

54.000 pesetas por cuatro semanas.

En familias españolas,  
cuidadosamente seleccionadas:  
habitación individual, desayuno  
y cena, 14.000 pesetas por semana.

Inlingua Idiomas.  
Avenida de los Castros, 36.  
39005 Santander.  
Tel.: (42) 27 72 95.  
Télex: 35827 CCISRE At. Inlingua.

Incluye material pedagógico.

### Denominación del curso

### Entidad organizadora

### Fechas de iniciación y término

### Derechos económicos

### Alojamiento

### Información

### Observaciones

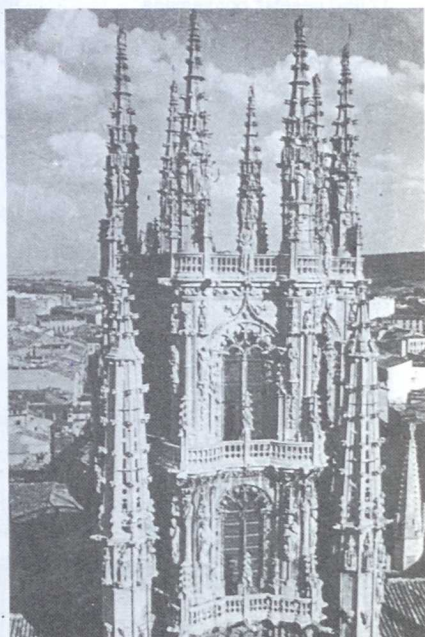

## VALENCIA

Curso de Primavera Lengua,  
Cultura y Civilización Españolas.

Colegio Ausías March y FICDE  
(Federación Internacional  
de Centros para la Difusión  
del Español).

Del 6 de marzo hasta el 30 de junio.

17.950 pesetas por semana.

En residencia universitaria  
(con estudiantes españoles)  
y familias. El Centro dispone  
también de apartamentos  
independientes para grupos  
de seis-ocho personas.

FICDE-Ausías March.  
Secretaría Curso de Verano.  
Tancat de l'Alter, s/n.  
Picassent (Valencia).  
Tel.: (96) 123 05 66.

Los alumnos pueden elegir  
las fechas de estancia en el Curso  
(mínimo de dos semanas).  
El precio incluye: alojamiento  
en régimen de pensión completa  
(tres comidas), clases, libros,  
deportes, actividades  
complementarias, excursiones de fin  
de semana y seguro de accidentes.

## VALENCIA

### Denominación del curso

Curso Intensivo de Español  
de Primavera para principiantes,  
intermedio y avanzados.

### Entidad organizadora

Idiomas Inlingua.

### Fechas de iniciación y término

Cualquier lunes alterno de marzo,  
abril, mayo y junio de 1988.  
14 de marzo, 28 de marzo,  
4 de abril, 18 de abril, 2 de mayo,  
16 de mayo, 6 de junio  
y 20 de junio.

### Derechos económicos

11.500 pesetas por semana.

### Alojamiento

Familia española, media pensión,  
habitación individual.  
Precio por semana: 14.000 pesetas.

### Información

En cualquier escuela Inlingua  
del mundo o directamente  
en nuestro secretariado:  
Inlingua Idiomas.  
Ribera, 13.  
46002 Valencia.  
Tel.: (96) 352 97 73.  
Télex: 62425.

### Observaciones

El máximo de alumnos  
por grupo es de ocho.  
Reserva mínima: Dos semanas  
(20 horas de clase por semana,  
de lunes a viernes).



## ZARAGOZA

Curso de Español Primavera (elemental, medio, superior y perfeccionamiento).

Hispalengua.

1 y 15 de abril.  
1 y 15 de mayo.  
Las fechas de término dependen de la duración del curso.

Curso: dos semanas;  
34.000 pesetas (sin alojamiento),  
55.000 pesetas (con alojamiento);  
cuatro semanas:  
64.000 pesetas (sin alojamiento),  
106.000 pesetas (con alojamiento).

Alojamiento en familia en régimen de pensión completa.  
Habitación individual.

Hispalengua Zaragoza.  
San Miguel, 16, pral.  
50001 Zaragoza.  
Tel.: (976) 22 18 10.  
Télex: 57814.

Máximo alumnos por clase: 12.  
Edad mínima: 16 años.  
Dos estudiantes de la misma nacionalidad no se alojan nunca en la misma familia, salvo expreso deseo de los mismos.

**Denominación del curso**

**Entidad organizadora**

**Fechas de iniciación y término**

**Derechos económicos**

**Alojamiento**

**Información**

**Observaciones**



131





11

## Cursos de Verano

Del 4 de mayo al 6 de septiembre  
de 1985.

25000 pesos semanales.

Un familiar en régimen de pensión  
concede con un año de antigüedad  
y servicios al gobierno.

Centro Corporativo de Estudios  
S. S. S.  
Cruz de la U. L.  
25013 México  
Tel. (52) 521-07-00  
Fax: 5205-2481-201

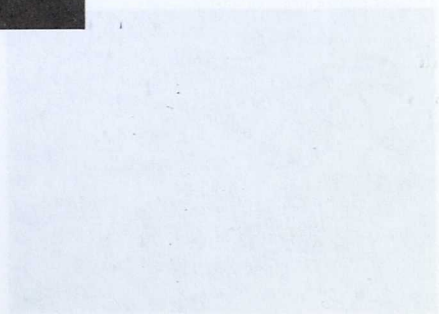
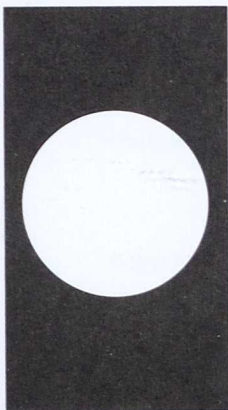



## ALGECIRAS (Cádiz)

Summer Course

Centro Cooperativo de Idiomas  
Int, S. A.

Del 4 de julio al 5 de septiembre  
de 1988.

23.000 pesetas semanales.

En familias, en régimen de pensión  
completa, con lavado de ropa  
y servicios en general.

Centro Cooperativo de Idiomas  
Int, S. A.  
Gran Vía, 64, 1.º.  
28013 Madrid.  
Tel: (91) 241 39 02.  
Télex: 43229. Clave: 1301.

**Denominación  
del curso**

**Entidad  
organizadora**

**Fechas de iniciación  
y término**

**Derechos económicos**

**Alojamiento**

**Información**

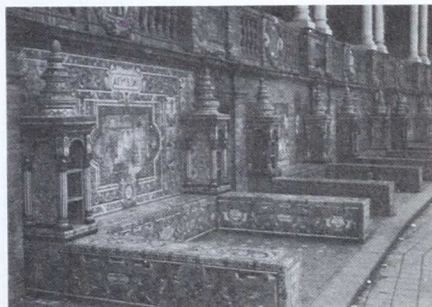



## BARCELONA

Cursos de Verano de Lengua y Cultura Españolas para Extranjeros.

Idiomas Bruselas.

Del 6 de junio al 5 de agosto de 1988.

22.500 pesetas.

Información sobre familias y hoteles a petición de los estudiantes.

Idiomas Bruselas.  
París, 183, 2.º, 1.ª.  
08036 Barcelona.  
Tel.: (93) 209 03 84.

Las fechas de inicio y final de los cursos pueden estar sujetas a ligeras modificaciones.

### Denominación del curso

### Entidad organizadora

### Fechas de iniciación y término

### Derechos económicos

### Alojamiento

### Información

### Observaciones

## BARCELONA

Curso de Lengua y Cultura Españolas.

Institutos Mangold, de los Centros Europeos de Lenguas y Cultura (Eurocentres).

Del 4 al 23 de julio, del 25 de julio al 13 de agosto, del 15 de agosto al 3 de septiembre y del 5 al 24 de septiembre de 1988.

Escolaridad: 43.500 pesetas.  
Alojamiento: 35.700 pesetas.

En familia, en régimen de media pensión (desayuno y cena), en habitación individual.

Institutos Mangold (Eurocentres).  
Rambra de Cataluña, 16.  
08007 Barcelona.  
Tel.: (93) 301 25 39.

Los derechos de escolaridad comprenden todos los gastos de enseñanza.

## BARCELONA

Curso de Español y Metodología para Profesores de Español.

International House.

Julio y agosto de 1988.

Según curso.

Dos semanas: familia (con desayuno), 25.000 pesetas (media pensión), 35.000 pesetas.  
Cuatro semanas: familia (con desayuno), 50.000 pesetas (media pensión), 70.000 pesetas.

International House.  
Trafalgar, 14-Entlo.  
08010 Barcelona.  
Tel.: (93) 318 84 29.  
Télex: 97391. IHIE E.

## BARCELONA

**Denominación del curso**

Cursos Intensivos Verano.

**Entidad organizadora**

ESADE Idiomas.

**Fechas de iniciación y término**

Normalmente, el primer lunes de cada mes, con una duración de cuatro semanas.

**Derechos económicos**

Curso 88-89: 73.000 pesetas, aproximadamente.

**Alojamiento**

Según la demanda: residencias universitarias, pensiones de tipo familiar, hostales, hoteles, etcétera.

**Información**

En España: Esade Idiomas.  
Avda. Pedralbes, 60-62.  
08034 Barcelona.  
Tel.: (93) 203 64 04.  
En el extranjero: Delegados culturales de las embajadas españolas, instituciones españolas.

**Observaciones**

Grupos reducidos: a convenir.

## BURGOS

Cursos de Verano para Extranjeros  
«Mérimee-de Sebastián».

Fundación «Mérimee-de Sebastián».

Del 1 al 26 de agosto de 1988.

Derechos de inscripción: 25.000  
pesetas para todos los niveles.

En familias burgalesas al precio  
de 1.900 pesetas, en habitación  
individual, y de 1.700 pesetas  
en habitación doble.  
Residencia Universitaria: precio  
a determinar.

Secretaría General  
de los Cursos de Verano.  
Instituto Cardenal López  
de Mendoza.  
Apartado de Correos: 198.  
09080 Burgos.

Los precios de la Residencia  
Universitaria suelen ser similares  
o ligeramente inferiores  
a los de las familias.

### Denominación del curso

### Entidad organizadora

### Fechas de iniciación y término

### Denominación del curso

### Alojamiento

### Información

### Observaciones

## **COSTA DEL SOL (La Línea de la Concepción, Gibraltar, Sotogrande, San Pedro de Alcántara y Estepona)**

Summer Course.

Centro Cooperativo de Idiomas  
Int, S. A.

Del 4 de julio al 5 de septiembre  
de 1988.

23.000 pesetas semanales.

En familias en régimen de pensión  
completa, con lavado de ropa  
y servicios en general.

Centro Cooperativo de Idiomas  
Int, S. A.  
Gran Vía, 64, 1.º.  
28013 Madrid.  
Tel.: (91) 241 39 02.  
Télex: 43229. Clave: 1301.

**Denominación  
del curso**

**Entidad  
organizadora**

**Fechas de iniciación  
y término**

**Derechos económicos**

**Alojamiento**

**Información**

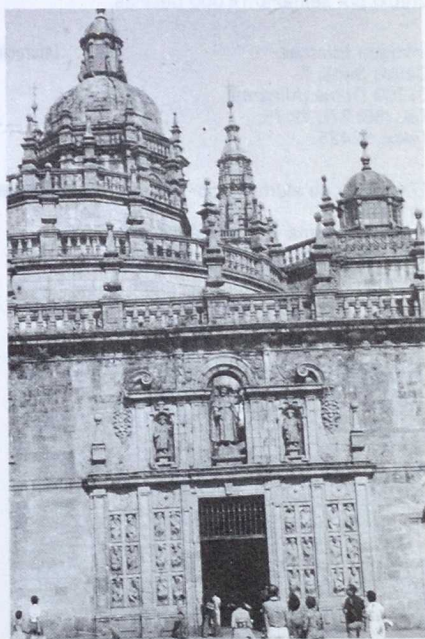



## DENIA (Alicante)

Curso Intensivo de Español de Verano para principiantes, intermedio y avanzado.

Idiomas Inlingua.

Cada 15 días a partir del 20 de junio hasta septiembre de 1988.

11.500 pesetas por semana.

Familia española, media pensión, habitación individual; precio por semana: 14.000 pesetas.

Inlingua Idiomas.  
Carlos Sentí, 7.  
03700 Denia (Alicante).  
Tel.: (96) 578 79 75.  
Télex: 62425.

El máximo de alumnos por grupo es de ocho.  
Reserva mínima: dos semanas (20 horas de clase por semana, de lunes a viernes).

**Denominación del curso**

**Entidad organizadora**

**Fechas de iniciación y término**

**Derechos económicos**

**Alojamiento**

**Información**

**Observaciones**

## GIJON (Asturias)

Cursos de Español para Extranjeros.

Kent School.

Del 6 al 30 de junio, del 4 al 30 de julio y del 1 al 30 de agosto de 1988.

Gastos escolaridad: 45.000 pesetas.

Opcional en familias locales seleccionadas, en régimen de media pensión (desayuno y una comida) 12.500 pesetas por semana. Se garantiza que no habrá más de un estudiante por vivienda.

Kent School.  
Merced, 45, 2.º.  
33201 Gijón.  
Tel.: (985) 35 81 48.

Ofrecemos cursos a cuatro niveles: iniciación, elemental, intermedio y avanzado.

### Denominación del curso

### Entidad organizadora

### Fechas de iniciación y término

### Derechos económicos

### Alojamiento

### Información

### Observaciones

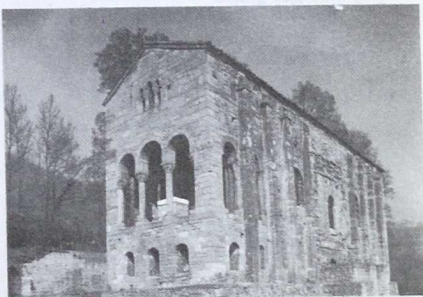

## LAS PALMAS DE GRAN CANARIA

Curso Intensivo de Español en Minigrupo de Verano para principiantes, intermedio y avanzado.

Inlingua Idiomas.

Del 4 al 29 de julio, del 1 al 26 de agosto y del 5 al 30 de septiembre de 1988.

12.000 pésetas por semana.

En familia española, habitación individual y desayuno: 10.000 pésetas por semana; con media pensión: 15.500 pésetas por semana.

En las escuelas Inlingua, en cualquier país o directamente en nuestra secretaría en: Inlingua Idiomas, Paseo de Tomás Morales, 28, 35003 Las Palmas de Gran Canaria. Tels.: (928) 36 06 71 y 36 91 09.

Las clases se imparten en minigrupos de máximo seis alumnos por grupo.

### Denominación del curso

### Entidad organizadora

### Fechas de iniciación y término

### Derechos económicos

### Alojamiento

### Información

### Observaciones

## MADRID

Español para Extranjeros.

Cursos Easo.

Del 1 de julio al 31 de agosto de 1988, comenzando el curso cada semana.  
Niveles: nulo, superficial, medio y avanzado.

Desde 8.000 pesetas semanales, según plan de trabajo escogido, previamente.

Por cuenta del alumno. Se le puede proporcionar también por medio de nuestro centro.

En todas las embajadas, agregadurías culturales y oficinas de turismo de España en el extranjero y en la: Residencia Easo.  
Gran Vía, 64, 7.º y 8.º.  
28013 Madrid.  
Tels.: (91) 242 31 83 y 241 35 95.

Es un curso para aquéllos que no tengan plaza o que no deseen alojarse en nuestra propia residencia. Número máximo de alumnos por clase: ocho.  
Edad mínima: 15 años cumplidos.

### Denominación del curso

### Entidad organizadora

### Fechas de iniciación y término

### Derechos económicos

### Alojamiento

### Información

### Observaciones

## MADRID

Inmersión al Español.

Cursos Easo.

Del 1 de julio al 31 de agosto de 1988, comenzando el curso cada semana.  
Niveles: nulo, superficial, medio y avanzado.

Desde 22.000 pesetas semanales incluidas clases y alojamiento, según número de semanas y régimen de estancia que se desee.

En nuestra propia residencia.

En todas las embajadas, agregadurías culturales y oficinas de turismo de España en el extranjero y en la: Residencia Easo.  
Gran Vía, 64, 7.º y 8.º.  
28013 Madrid.  
Tels.: (91) 242 31 83 y 241 35 95.

Las plazas son limitadas estrictamente a la capacidad de habitaciones de nuestra residencia. Número máximo de alumnos por clase: ocho.  
Edad mínima de inscripción: 15 años cumplidos.



## MADRID

Curso de Lengua Española.

Centro de Idiomas Sagasta, S. A.

Fechas de iniciación, cursos de dos semanas: 3, 17 y 31 de julio, 14 y 28 de agosto y 11 de septiembre.  
Fechas de iniciación, cursos de tres o cuatro semanas: 3 y 31 de julio y 28 de agosto.  
Fechas de iniciación, cursos de ocho semanas: 3 y 31 de julio.  
Fecha de iniciación, curso de 12 semanas: 3 de julio de 1989.

Curso de dos semanas, 30 horas por semana, 54.000 pesetas;  
20 horas por semana,  
38.000 pesetas.

Curso de tres semanas, 30 horas por semana, 81.000 pesetas;  
20 horas por semana,  
50.000 pesetas.

Curso de cuatro semanas, 30 horas por semana, 99.000 pesetas;  
20 horas por semana,  
67.500 pesetas.

Curso de ocho semanas, 30 horas por semana, 194.000 pesetas;  
20 horas por semana,  
132.000 pesetas.

Curso de 12 semanas, 30 horas por semana, 285.000 pesetas;  
20 horas por semana,  
194.000 pesetas.

Familia española, hotel, apartamento turístico u hostel.

Centro de Idiomas Sagasta, S. A.  
Sagasta, 27.  
28004 Madrid.  
O en cualquier embajada española en su país de residencia.

Niveles de principiantes a avanzado.

### Denominación del curso

### Entidad organizadora

### Fechas de iniciación y término

### Derechos económicos

### Alojamiento

### Información

### Observaciones

## MADRID

Curso de Verano Intensivo de Español.

Nueva Escuela.

Del 4 al 29 de julio de 1988.

Inscripción, test y material escolar: 5.000 pesetas.  
Clases: 45.000 pesetas.

En familia o colegio universitario.

Departamento Español  
Nueva Escuela.  
Pedro Muguruza, 1.  
28036 Madrid.  
Tels.: (91) 250 54 83 y 458 82 44.

Grupos de seis alumnos como máximo.

## MADRID

Curso de Verano.

Inlingua Idiomas-Madrid.

Del 4 al 18 de julio, del 1 al 15 de agosto, del 29 de agosto al 5 de septiembre, del 19 de septiembre al 3 de octubre de 1988. Del 3 al 17 de julio, del 31 de julio al 7 de agosto, del 21 de agosto al 4 de septiembre y del 18 de septiembre al 2 de octubre de 1989.

Año 1988: 16.500 pesetas por semana.  
Año 1989: 18.200 pesetas por semana.

En familias españolas cuidadosamente seleccionadas.  
Precio por semana:

Año 1988: habitación individual, con desayuno, 7.500 pesetas por semana. En media pensión: 12.650 pesetas por semana.  
Año 1989: con desayuno, 8.300 pesetas por semana.  
En media pensión: 13.900 pesetas por semana.

En las escuelas Inlingua de cualquier país o directamente en nuestra secretaria: Inlingua Idiomas.  
Arenal, 24. 28013 Madrid.  
Tel.: (91) 248 02 25.

La edad mínima de inscripción es de 16 años.  
Máximo de alumnos por clase: cinco.

### Denominación del curso

### Entidad organizadora

### Fechas de iniciación y término

### Derechos económicos

### Alojamiento

### Información

### Observaciones

## MADRID

Curso de Lengua y Cultura Españolas.

Institutos Mangold, de los Centros Europeos de Lenguas y Cultura (Eurocentres).

Del 4 al 30 de julio, del 4 de julio al 27 de agosto, del 11 al 30 de julio, del 1 al 27 de agosto y del 29 de agosto al 24 de septiembre de 1988.

Escolaridad: 54.000 pesetas (cuatro semanas).  
Alojamiento: 49.000 pesetas (cuatro semanas).  
Escolaridad: 108.000 pesetas (ocho semanas).  
Alojamiento: 98.000 pesetas (ocho semanas).  
Escolaridad: 48.000 pesetas.  
Alojamiento: 36.750 pesetas.

En familia, en régimen de media pensión (desayuno y almuerzo), en habitación individual.

Institutos Mangold (Eurocentres).  
Gran Vía, 32, 2.º.  
28013 Madrid.  
Tel.: (91) 522 83 00.  
Télex: 22847. EURO C. E.

Los derechos de escolaridad comprenden todos los gastos de enseñanza.

## MADRID

VIII Curso para Profesores de Español e Hispanistas.

Centro Cultural Hispanicofrancés.

Primer período: del 11 al 29 de julio de 1988.

Segundo período: del 1 al 19 de agosto de 1988.

Primer período:

Alumnos internos, 90.500 pesetas; alumnos externos, 53.250 pesetas.

Segundo período:

Alumnos internos, 164.000 pesetas; alumnos externos, 99.000 pesetas.

Colegio Mayor Nuestra Señora de Guadalupe.  
Avda. de Sèneca, 4.  
28040 Madrid.

Centro Cultural Hispanicofrancés.  
Dr. Castelo, 32.  
28009 Madrid.  
Tels.: (91) 274 37 13 y 274 03 16.

Curso para profesores de español e hispanistas, extranjeros de cualquier nacionalidad.

## MADRID

### Denominación del curso

XL Curso Internacional de Verano.

### Entidad organizadora

Centro Cultural Hispanicofrancés.

### Fechas de iniciación y término

Primer período: del 11 al 30 de julio.  
Segundo período: del 1 al 20 de agosto de 1988.

### Derechos económicos

Primer período:

Alumnos internos, 98.000 pesetas; alumnos externos, 60.000 pesetas.

Segundo período:

Alumnos internos, 186.000 pesetas; alumnos externos, 112.000 pesetas.

### Alojamiento

Colegio Mayor Nuestra Señora de Guadalupe.  
Avda. de Sèneca, 4.  
28040 Madrid.

### Información

Centro Cultural Hispanicofrancés.  
Dr. Castelo, 32.  
28009 Madrid.  
Tels.: (91) 274 37 13 y 274 03 16.

### Observaciones

Para alumnos de todas las nacionalidades, en edades a partir de 16 años.

## MADRID

Programa de Lengua y Civilización Españolas.

Centro de Estudios Hispánicos Antonio de Nebrija.

Del 3 al 31 de julio, del 3 al 31 de agosto y del 4 al 29 de septiembre de 1989.

15 horas de clase a la semana, precio mensual: 29.700 pesetas. Siete horas y media de clase a la semana, precio mensual: 15.000 pesetas.

En familias españolas cuidadosamente seleccionadas. Información sobre apartamentos y hoteles.

Centro de Estudios Hispánicos Antonio de Nebrija.

Zurbano, 41.  
28010 Madrid.  
Tel.: (91) 419 59 72.  
Embajadas de España en el extranjero.  
Embajadas extranjeras en Madrid.

El programa está estructurado en siete niveles de conocimiento de la lengua española (desde principiantes hasta avanzado).

### Denominación del curso

### Entidad organizadora

### Fechas de iniciación y término

### Derechos económicos

### Alojamiento

### Información

### Observaciones

## MADRID

Curso de Verano de Lengua y Cultura Españolas (principiantes, intermedio, avanzado).

Eureka, Academia de Español.

Del 1 al 30 de julio, del 1 al 30 de agosto y del 1 al 30 de septiembre de 1988.

145.000 pesetas al mes.

En familias españolas previamente seleccionadas por la academia. En habitación individual. Si el alojamiento se desea hacer en un hotel o apartamento la diferencia será pagada por el alumno.

Eureka.  
Arenal, 6.  
28013 Madrid.  
Tel.: (91) 521 82 75.

El precio del curso comprende todos los servicios de la academia. Alojamiento y dos comidas diarias.



## MADRID

Curso de Verano de Lengua Española.

Dinámica, Academia de Idiomas.

Desde el 1 de junio hasta el 30 de agosto de 1988.

180.000 pesetas, incluyendo todos los servicios: el alojamiento y dos comidas diarias.

En casas de familias españolas, previamente seleccionadas, y con habitación individual. Si se prefiere el alojamiento en hotel o apartamento, la diferencia de coste será abonada por el estudiante.

En todas las embajadas, delegaciones culturales y oficinas de turismo de España en el extranjero, así como en las embajadas y delegaciones extranjeras en Madrid. Directamente en: Dinámica, Academia de Idiomas, Francisco Silvela. Apartado de Correos: 50976. 28028 Madrid. Tel.: (91) 401 75 22. Télex: 43955. DADI E.

Edad mínima de inscripción: 16 años. Máximo de alumnos por clase: cinco.

### Denominación del curso

Programa de Verano (para todos los niveles).

### Entidad organizadora

Mosaico-Embassy, Institute of Languages.

### Fechas de iniciación y término

Del 6 de junio al 31 de julio de 1988.

### Derechos económicos

Dos semanas: 40.000 pesetas.

### Alojamiento

En familias seleccionadas. Media pensión: 16.500 pesetas por semana. También hoteles y residencia universitaria.

### Información

Mosaico-Embassy, Institute of Languages. Montesa, 39, esc. dcha. 3.º dcha. 28006 Madrid. Tels.: (91) 402 85 19 y 402 85 44. Télex: 44623 CMDF.

### Observaciones

Grupos de ocho estudiantes máximo, del mismo nivel. Duración mínima: dos semanas; 20 lecciones semanales

## MADRID

Curso de Lengua y Cultura Españolas (principiantes, intermedio, avanzados).

Linguacenter.

Del 1 al 31 de julio de 1988.  
Del 1 al 31 de agosto de 1988.  
Del 1 al 30 de septiembre de 1988.

Curso de 20 horas por semana:  
50.000 pesetas mensuales.  
Curso de 30 horas por semana:  
75.000 pesetas mensuales.

En familias españolas,  
en régimen de media pensión  
o pensión completa, en habitaciones  
individuales o dobles,  
o compartiendo piso  
con estudiantes españoles.

Linguacenter.  
Caracas, 10, 1.º dcha.  
28010 Madrid.  
Tels.: (91) 419 16 16 y 401 40 63.

El número de plazas es ilimitado.  
Máximo de alumnos por clase: seis.

### Denominación del curso

### Entidad organizadora

### Fechas de iniciación y término

### Derechos económicos

### Alojamiento

### Información

### Observaciones

## MADRID

Cursos de Verano de Traducción  
al Español (de inglés, francés  
y alemán).

Estudio Internacional Sampere.

4 y 18 de julio; 1, 16 y 29 de agosto  
y 5 y 19 de septiembre de 1988.

Dos semanas: 34.500 pesetas.  
Tres semanas: 41.000 pesetas.  
Cuatro semanas: 50.000 pesetas.  
Ocho semanas: 97.000 pesetas.  
12 semanas: 134.500 pesetas.  
Los precios no incluyen  
ni alojamiento ni extras.

En familias españolas,  
hoteles, hostales o apartamentos.

Estudio Internacional Sampere.  
Castelló, 50.  
28001 Madrid.  
Tels.: (91) 275 40 25, 276 82 64  
y 275 97 90.  
Télex: 46080 EISA E.  
Telefax: (91) 275 95 09.

## MADRID

Curso de Verano de Español.  
modalidad grupo 5.  
todos los niveles; modalidad  
intensivo, todos los niveles.

Estudio Internacional Sampere.

4, 18 de julio; 1, 16 y 29 de agosto,  
y 5 y 19 de septiembre de 1988.

Modalidad grupo 5, dos semanas:  
58.500 pesetas.

Tres semanas: 28.000 pesetas.  
Cuatro semanas: 112.800 pesetas.

Ocho semanas: 215.200 pesetas.

12 semanas: 312.600 pesetas.

Modalidad intensivo, dos semanas:  
34.500 pesetas.

Tres semanas: 41.000 pesetas.

Cuatro semanas: 50.000 pesetas.

Ocho semanas: 97.000 pesetas.

12 semanas: 134.500 pesetas.

En familias españolas, hoteles,  
hostales o apartamentos.

Estudio Internacional Sampere.  
Castelló, 50.

28001 Madrid.

Tels. (91) 275 40 25, 276 82 64  
y 275 97 90.

Télex: 46080 EISA E.

Telefax: (91) 275 95 09.

## MADRID

### Denominación del curso

Curso de Verano de Español  
en clases individuales.

### Entidad organizadora

Estudio Internacional Sampere.

### Fechas de iniciación y término

Cualquier lunes o cualquier sábado,  
para los cursos de nueve días. 1988.

### Derechos económicos

Cinco días: 102.000 pesetas.

Nueve días: 187.500 pesetas.

Dos semanas: 218.000 pesetas.

Tres semanas: 297.200 pesetas.

Cuatro semanas: 399.200 pesetas.

Los precios no incluyen alojamiento,  
pero sí recogida al aeropuerto  
y otros extras.

### Alojamiento

En familias españolas, hoteles,  
hostales o apartamentos.

### Información

Estudio Internacional Sampere.  
Castelló, 50.

28001 Madrid.

Tels. (91) 275 40 25, 276 82 64  
y 275 97 90.

Télex: 46080 EISA E.

Telefax: (91) 275 95 09.

## MADRID

Summer Course.

Centro Cooperativo de Idiomas  
Int. S. A.

Del 4 de julio al 5 de septiembre  
de 1988.

23.000 pesetas semanales.

En familias en régimen de pensión  
completa con lavado de ropa  
y servicios en general.

Centro Cooperativo de Idiomas  
Int. S. A.

Gran Vía, 64, 1.º.

28013 Madrid.

Tel.: (91) 241 39 02.

Télex: 43229. Clave: 1301.

**Denominación  
del curso**

**Entidad  
organizadora**

**Fechas de iniciación  
y término**

**Derechos económicos**

**Alojamiento**

**Información**



## MALAGA

Curso Intensivo de Español para Extranjeros.

Instituto Internacional Alhambra.

Del 27 de junio al 16 de septiembre de 1988.

Cuatro semanas, 20 horas por semana: 40.000 pesetas.  
Cuatro semanas, 30 horas por semana: 54.000 pesetas.  
Tres semanas, 30 horas por semana: 46.000 pesetas.

Residencia Club Hispánico (plazas limitadas), alojamiento y desayuno. Casas de familias españolas, en régimen de pensión completa o media pensión. Apartamentos a compartir, hotel según solicitud.

En nuestro secretariado:  
Instituto Internacional Alhambra.  
Apartado de Correos: 665.  
29080 Málaga.  
Tel.: (952) 29 15 09.  
Télex: 79066 IIAL E.

En el extranjero: pueden dirigirse a embajadas, consulados, oficinas de turismo, universidades y otras oficinas de interés cultural.

El precio de la escuela comprende todos los gastos de enseñanza, incluyendo los libros.

## MALAGA

QIRGAM

### Denominación del curso

Curso Intensivo de Español para Extranjeros.

### Entidad organizadora

Malaca Instituto Internacional de Estudios de Español.

### Fechas de iniciación y término

Del 20 de junio al 9 de septiembre de 1988.

### Derechos económicos

Cuatro semanas, 20 horas por semana: 40.000 pesetas.  
Cuatro semanas, 30 horas por semana: 54.000 pesetas.  
Dos semanas, 30 horas por semana: 40.000 pesetas.

### Alojamiento

Residencia Club Hispánico, (plazas limitadas), alojamiento y desayuno. Casas de familias españolas, en régimen de pensión completa o media pensión, Apartamentos a compartir, hotel según solicitud.

### Información

En nuestro secretariado:  
Malaca Instituto Internacional.  
Apartado de Correos: 397.  
29080 Málaga.  
Tel.: (952) 29 32 42.  
Télex: 77044 IIEE E y 79128 IIEE E.

### Observaciones

El precio de la escuela comprende todos los gastos de enseñanza, incluyendo los libros.

## MALAGA

Cursos de Español para Extranjeros en cuatro niveles: elemental, medio, avanzado, superior.

Centro de la Lengua Española  
Federico García Lorca.

Del 6 de junio al 1 de julio, del 4 al 29 de julio, del 1 al 26 de agosto y del 29 de agosto al 23 de septiembre de 1988.

32.000 pesetas.

Apartamento con habitación simple: 22.000 pesetas; habitación doble: 16.000 pesetas.  
Familia española, con pensión completa y habitación simple: 53.000 pesetas; con habitación doble, 47.000 pesetas.

Centro Federico García Lorca.  
Alonso Carrillo de Albornoz, 14, 1.º C.  
29017 Málaga.  
Tel.: (952) 29 80 46.

## MALAGA

### Denominación del curso

Curso de Español y Cultura Hispánica para Extranjeros.

### Entidad organizadora

Centro de la Lengua Española  
Federico García Lorca.

### Fechas de iniciación y término

Del 4 al 29 de julio, del 1 al 26 de agosto y del 29 de agosto al 23 de septiembre de 1988.

### Derechos económicos

32.000 pesetas.

### Alojamiento

Apartamento con habitación simple: 22.000 pesetas; habitación doble: 16.000 pesetas.  
Familia española, con habitación simple y pensión completa: 53.000 pesetas; habitación doble y pensión completa: 47.000 pesetas.

### Información

Centro Federico García Lorca.  
Alonso Carrillo de Albornoz, 14, 1.º C.  
29017 Málaga.  
Tel.: (952) 29 80 46.

## MARBELLA (Málaga)

Curso Intensivo de Lengua  
y Cultura Españolas.

Escuela Municipal de Idiomas.

Del 4 al 29 de julio de 1988.

25.000 pesetas.

La escuela facilita únicamente  
información y asesoramiento.

Departamento de Español.  
Escuela Municipal de Idiomas.  
Ctra. Ojén, s/n.  
29600 Marbella.  
Tel.: (952) 77 82 95.

**Denominación  
del curso**

**Entidad  
organizadora**

**Fechas de iniciación  
y término**

**Denominación  
del curso**

**Alojamiento**

**Información**

## NAVALUENGA (Avila)

Summer Course.

Centro Cooperativo de Idiomas  
Int, S. A.

Del 4 de julio al 5 de septiembre  
de 1988.

23.000 pesetas semanales.

En familias, en régimen de pensión  
completa, con lavado de ropa  
y servicios en general.

Centro Cooperativo de Idiomas  
Int, S. A.  
Gran Vía, 64, 1.º.  
28013 Madrid.  
Tel: (91) 241 39 02.  
Télex: 43229. Clave: 1301.

**Denominación  
del curso**

**Entidad  
Organizadora**

**Fechas de iniciación  
y término**

**Derechos económicos**

**Alojamiento**

**Información**





## NERJA (Málaga) - Madrid

Curso de Verano de Español.  
Modalidad clases individuales.

Escuela Idiomas Nerja  
y Estudio Internacional Sampere.

Cualquier lunes o cualquier  
sábado para los cursos de nueve  
días en 1988.

Dos semanas: 218.000 pesetas.  
Tres semanas: 297.200 pesetas.  
Cuatro semanas: 399.200 pesetas.  
El precio no incluye el alojamiento.

En familias españolas, hotel,  
hostales o apartamentos,  
tanto en Nerja (Málaga)  
como en Madrid.

1. Escuela Idiomas Nerja.  
Carretas, 6.  
29780 Nerja (Málaga).  
Tel.: 34 (952) 52 16 97.  
Télex: 79516 OKE E.
2. Estudio Internacional Sampere.  
Castelló, 50.  
28001 Madrid.  
Tel.: 34 (91) 275 40 25.  
Télex: 46080 EISA E.

Estancia combinada en Nerja  
(Málaga) y Madrid.

## NERJA (Málaga) - MADRID

### Denominación del curso

Curso de Verano de Español.  
Modalidad intensivo.

### Entidad organizadora

Escuela Idiomas Nerja  
y Estudio Internacional Sampere.

### Fechas de iniciación y término

4, 18 de julio; 1, 16 y 29 de agosto,  
4, 19 de septiembre de 1988.  
Nerja: 4 de julio, 1 de agosto  
y 5 de septiembre de 1988.

### Derechos económicos

Dos semanas: 32.200 pesetas.  
Cuatro semanas: 47.500 pesetas.  
Seis semanas: 70.000 pesetas.  
Ocho semanas: 91.000 pesetas.  
12 semanas: 127.250 pesetas.  
Precios sin alojamiento.

### Alojamiento

En familias españolas, hotel,  
hostales o apartamentos,  
tanto en Nerja (Málaga)  
como en Madrid.

### Información

1. Escuela Idiomas Nerja.  
Carretas, 6.  
29780 Nerja (Málaga).  
Tel.: 34 (952) 52 16 87.  
Télex: 79516 OKE E.
2. Estudio Internacional Sampere.  
Castelló, 50.  
28001 Madrid.  
Tel.: 34 (91) 275 40 25.  
Télex: 46080 EISA E.

### Observaciones

En este curso se puede combinar  
la mitad de la estancia en Nerja  
(Málaga) con la otra mitad en Madrid.

## PALENCIA

XXV Curso de Lengua Española para Alemanes.

Club de Amigos de Alemania.

Del 1 al 31 de agosto de 1988.

Inscripción: 12.000 pesetas.

En hoteles, fondas, o privado en casas particulares.

En Club de Amigos de Alemania.  
Felipe Prieto, 2, 1.º dcha.  
Tel.: (988) 74 43 12.  
Palencia.

**Denominación  
del curso**

**Entidad  
organizadora**

**Fechas de iniciación  
y término**

**Derechos económicos**

**Alojamiento**

**Información**



## PAMPLONA (Navarra)

Curso de Español Verano  
(elemental, medio, superior  
y perfeccionamiento).

Hispalengua.

1 y 15 de junio; 1 y 15 de julio  
de 1988.  
Las fechas de término dependen  
de la duración del curso.

Total de horas lectivas: 15 semanales.  
Curso dos semanas: 34.000 pesetas  
(sin alojamiento), 55.000 pesetas  
(con alojamiento);  
cuatro semanas, 64.000 pesetas  
(sin alojamiento), 106.000 pesetas  
(con alojamiento).

Alojamiento en familia, en régimen  
de pensión completa; habitación  
individual.

Hispalengua Pamplona.  
Príncipe de Viana, 2.  
31003 Pamplona (Navarra).  
Tel.: (948) 23 09 17.  
Télex: 57814.

Máximo alumnos por clase: 12.  
Edad mínima: 16 años.  
Dos estudiantes de la misma  
nacionalidad no se alojan nunca  
en la misma familia, salvo expreso  
deseo de los mismos.

**Denominación  
del curso**

**Entidad  
organizadora**

**Fechas de iniciación  
y término**

**Derechos económicos**

**Alojamiento**

**Información**

**Observaciones**

## PLAYA DEL INGLES (Gran Canaria)

Curso Intensivo de Español en Minigrupo de Verano para principiantes, intermedio, avanzado.

Inlingua Idiomas.

Del 4 al 29 de julio, del 1 al 26 de agosto y del 5 al 30 de septiembre de 1988.

12.000 pesetas por semana.

Preferiblemente organizado por los propios alumnos. Hoteles, pensiones o apartamentos a petición en secretaría.

En las escuelas Inlingua, en cualquier país, o directamente en nuestra secretaría en: Inlingua Idiomas. Edificio Mercurio, Torre II, 1.º A. Avenida de Tirajana. 35100 Playa del Inglés (Gran Canaria). Tel.: (928) 76 33 61.

Las clases se imparten en minigrupos de máximo seis alumnos por grupo.

### Denominación del curso

### Entidad organizadora

### Fechas de iniciación y término

### Derechos económicos

### Alojamiento

### Información

### Observaciones



## RONDA (Málaga)

Summer Course.

Centro Cooperativo de Idiomas  
Int, S. A.

Del 4 de julio  
al 5 de septiembre de 1988.

23.000 pesetas semanales.

En familias, en régimen de pensión  
completa, con lavado de ropa  
y servicios en general.

Centro Cooperativo de Idiomas  
Int, S. A.  
Gran Vía, 64, 1.º.  
28013 Madrid.  
Tel.: (91) 241 39 02.  
Télex: 43229. Clave: 1301.

**Denominación  
del curso**

**Entidad  
organizadora**

**Fechas de iniciación  
y término**

**Derechos económicos**

**Alojamiento**

**Información**

## SALAMANCA

XXIV Curso Internacional de Idiomas.

Centro Cultural Hispánicofrancés.

Primer período: del 6 al 30 de julio de 1988.

Segundo período: del 1 al 25 de agosto de 1988.

Primer período: 90.500 pesetas.

Segundo período: 175.000 pesetas.

Colegio Padres Reparadores.

Centro Cultural Hispánicofrancés.

Es un curso mixto de alumnos españoles y extranjeros, de edades comprendidas entre los 10 y los 18 años. El precio incluye alojamiento, pensión completa, clases, actividades y excursiones.

### Denominación del curso

### Entidad organizadora

### Fechas de iniciación y término

### Derechos económicos

### Alojamiento

### Información

### Observaciones

## SALAMANCA

Curso Intensivo de Lenguas Españolas. Curso Intensivo de Lengua y Cultura Española. Curso Especial Intensivo de Lengua Española. Curso Especial Superintensivo. Curso de Lengua Española para Estudiantes de Bachillerato. Inmersión, Lengua y Cultura Española.

Colegio de Estudios Hispánicos (CEH).

Del 4 al 29 de agosto y del 1 al 29 de septiembre de 1988. También existen convocatorias quincenales.

Dos semanas: entre 18.000 y 67.000 pesetas; cuatro semanas: entre 21.500 y 89.000 pesetas.

El alumno puede elegir entre las siguientes modalidades:  
A) Familia española (con tres comidas diarias), en habitación individual o doble.  
B) Residencias del CEH y habitaciones con derecho a cocina, individual o doble.  
C) Residencia universitaria (con tres comidas. Sólo en verano), individual o doble.

Colegio Estudios Hispánicos. Bordadores, 1. 37002 Salamanca. Tels.: (923) 34 23 21/48/37.

En cualquier caso, el período mínimo de estancia es de dos semanas.

## SALAMANCA

Curso Superior de Estudios  
Hispanicos.

Colegio de Estudios Hispanicos  
(CEH).

Del 4 al 29 de julio,  
del 1 al 29 de agosto y del 1 al 29  
de septiembre de 1988.

Cuatro semanas: 38.500 pesetas.

El alumno puede elegir  
entre las siguientes modalidades:

- A) Familia española (con tres comidas diarias), en habitación individual o doble.
- B) Residencias del CEH y habitaciones con derecho a cocina, individual o doble.
- C) Residencia universitaria (con tres comidas. Sólo en verano), individual o doble.

Colegio Estudios Hispanicos.  
Bordadores, 1.  
37002 Salamanca.  
Tels.: (923) 34 23 21/48/37.

En cualquier caso, el período  
mínimo de estancia es de  
dos semanas.

## SALAMANCA

### Denominación del curso

Certificado de Español Comercial.

### Entidad organizadora

Colegio de Estudios Hispanicos  
(CEH).

### Fechas de iniciación y término

### Derechos económicos

Cuatro semanas: 38.500 pesetas.

### Alojamiento

El alumno puede elegir  
entre las siguientes modalidades:  
A) Familia española (con tres  
comidas diarias), en habitación  
individual o doble.  
B) Residencias del CEH  
y habitaciones con derecho  
a cocina, individual o doble.  
C) Residencia universitaria  
(con tres comidas. Sólo en verano),  
individual o doble.

### Información

Colegio Estudios Hispanicos.  
Bordadores, 1.  
37002 Salamanca.  
Tels.: (923) 34 23 21/48/37.

### Observaciones

En cualquier caso, el período  
mínimo de estancia es de  
dos semanas.

## SALAMANCA

Curso Especial para Funcionarios de las Comunidades Europeas.

Colegio de Estudios Hispánicos.

Dos semanas: del 4 al 15 y del 18 al 29 de julio; del 1 al 12 y del 16 al 29 de agosto; del 1 al 14 y del 16 al 29 de septiembre de 1988.

Cuatro semanas: del 4 al 29 de julio, del 1 al 29 de agosto y del 1 al 29 de septiembre de 1988.

Dos semanas: 52.000 pesetas.  
Cuatro semanas: 87.000 pesetas.

El alumno puede elegir entre las siguientes modalidades:

A) Familia española (con tres comidas diarias), en habitación individual o doble.

B) Residencias del CEH y habitaciones con derecho a cocina, individual o doble.

C) Residencia universitaria (con tres comidas. Sólo en verano), individual o doble.

Colegio Estudios Hispánicos.  
Bordadores, 1.

37002 Salamanca.  
Tels.: (923) 34 23 21/48/37.

En cualquier caso, el período mínimo de estancia es de dos semanas.

## SALAMANCA

### Denominación del curso

Curso Superior de Estudios Hispánicos.

### Entidad organizadora

Colegio de España.

### Fechas de iniciación y término

Del 1 al 30 de julio y del 2 al 29 de agosto de 1988.

### Derechos económicos

25.000 pesetas por mes.

### Alojamiento

Residencia universitaria:  
25.000 pesetas por mes; habitación doble y tres comidas por día.  
Pisos: 11.500 pesetas por mes, con derecho a cocina.  
Familias: 1.170 pesetas por día; habitación doble y tres comidas por día.

### Información

Colegio de España.  
Compañía, 65.  
37008 Salamanca.  
Tel.: (923) 21 47 88.  
Télex: 48305 SPCO E.  
En los departamentos de español de universidades extranjeras.  
En las embajadas y consulados de España.

### Observaciones

Reservado a profesores y estudiantes de Universidad.



## SALAMANCA

Curso de Lengua y Civilización  
Española.

Idiomas Castilla.

Del 3 al 31 de julio, del 1  
al 29 de agosto, del 3 al 24 de julio  
y del 1 al 22 de agosto de 1988.

Curso de cuatro semanas:  
97.000 pesetas;  
curso de tres semanas:  
76.000 pesetas.

En casas particulares, en régimen  
de pensión completa.  
Los alumnos son recogidos  
en la estación de ferrocarril  
o autobuses por un representante  
de Idiomas Castilla  
y/o por las familias. En estas familias  
se garantiza que no habrá  
más estudiantes de idioma  
materno que el cursillista.

Pueden solicitar información en:  
Idiomas Castilla.  
Sol, 9, 2.º.  
37002 Salamanca.  
Tel.: (923) 21 74 35.

**Denominación  
del curso**

**Entidad  
organizadora**

**Fechas de iniciación  
y término**

**Derechos económicos**

**Alojamiento**

**Información**

## SANTANDER

Curso de Verano.

Inlingua Idiomas, Santander.

Del 20 de junio al 3 de julio, del 4 al 24 de julio, del 25 de julio al 14 de agosto, del 15 de agosto al 4 de septiembre y del 5 al 18 de septiembre de 1988.

32.100 pesetas por semana.

En familias españolas, cuidadosamente seleccionadas: habitación individual, desayuno y cena, incluido en el precio.

En su Escuela Inlingua más próxima o directamente en nuestro secretariado:

Inlingua Idiomas.

Avda. de los Castros, 36.

39005 Santander.

Tel.: (942) 27 72 95.

Télex: 35827 CCISRE At. Inlingua.

El precio incluye alojamiento y libros. 15 horas semanales. Cuatro niveles: elemental, intermedio bajo, intermedio alto, avanzado.

**Denominación del curso**

**Entidad organizadora**

**Fechas de iniciación y término**

**Derechos económicos**

**Alojamiento**

**Información**

**Observaciones**



## SEGOVIA

Horizons for Learning.

Cursos Americanos e Internacionales.

Del 17 de junio al 29 de julio de 1988.

Casas de familia, pensión completa.

Cursos Americanos e Internacionales.  
Apartado de Correos: 85.  
40080 Segovia.  
Tel.: (911) 43 14 12.  
Ohio Wesleyan University,  
Delaware, Ohio 43015.  
Tel.: (614) 369-4431, ext. 301.

**Denominación  
del curso**

**Entidad  
organizadora**

**Fechas de iniciación  
y término**

**Derechos económicos  
Alojamiento**

**Información**

## VALENCIA

Curso de Español para Extranjeros Miguel de Cervantes.

Escuela de Traductores ESITI.

Del 4 al 29 de julio y del 1 al 26 de agosto de 1988.

38.400 pesetas. Reserva de alojamiento: 4.000 pesetas.

Alojamiento en pensiones y familias españolas, seleccionadas rigurosamente.

Pensión completa,

dos semanas: 54.036 pesetas;

tres semanas: 81.054 pesetas;

cuatro semanas, 108.075 pesetas.

Media pensión,

dos semanas: 45.816 pesetas;

tres semanas: 70.524 pesetas;

cuatro semanas: 94.035 pesetas.

En consulados y embajadas de España en el extranjero. Oficinas de Turismo y en la escuela.

Escuela de Traductores ESITI.

Paz, 23, 4.º

46003 Valencia.

Apartado de Correos: 1498.

Tels.: (96) 331 04 54 y 331 04 55.

Este curso intensivo se impartirá sólo en los meses de verano.

Niveles: elemental, intermedio y superior.

Mínimo: cuatro semanas.

## VALENCIA

Curso de Verano de Lengua y Cultura Españolas.

Hispania Universalitas.

Del 1 de junio al 30 de septiembre de 1988.

Matrícula: 2.000 pesetas.

Dos semanas: 14.000 pesetas.

Tres semanas: 20.000 pesetas.

Cuatro semanas: 26.000 pesetas.

Ocho semanas: 50.000 pesetas.

### Denominación del curso

### Entidad organizadora

### Fechas de iniciación y término

### Derechos económicos

### Alojamiento

### Información

### Observaciones

En familia o en residencia de estudiantes. Precio por día en residencia: completa, 1.600 pesetas; media, 1.250 pesetas; habitación: 850 pesetas. En familia; completa: 1.500 pesetas; media: 1.200 pesetas; habitación: 750 pesetas.

Hispania Universalitas.

Santa Teresa, 6, 5.º.

46001 Valencia.

En embajadas y consulados españoles en el extranjero.



## VALENCIA

Curso de Verano Ausias March de Lengua, Cultura y Civilización Españolas.

Colegio Ausias March y FICDE (Federación Internacional de Centros para la Difusión del Español).

Del 3 de julio hasta el 4 de septiembre de 1988.

23.700 pesetas por semana.

En residencia universitaria (con estudiantes españoles) y familias. El centro dispone también de apartamentos independientes para grupos de seis-ocho personas.

FICDE-Ausias March.  
Secretaría Curso de Verano.  
Tancat de l'Alter, s/n.  
Picassent (Valencia).  
Tel.: (96) 123 05 66.

Los alumnos pueden elegir las fechas de estancia en el curso. El precio incluye: alojamiento en régimen de pensión completa (tres comidas), clases, libros, deportes, actividades complementarias, excursiones de fin de semana y seguro de accidentes.

### Denominación del curso

Curso Intensivo de Español de Verano para principiantes, intermedio y avanzado.

### Entidad organizadora

Idiomas Inlingua.

### Fechas de iniciación y término

20 de junio; 4 y 18 de julio; 1, 16 y 29 de agosto; y 5 y 19 de septiembre de 1988.

### Derechos económicos

11.500 pesetas por semana.

### Alojamiento

Familia española, media pensión; habitación individual, precio por semana: 14.000 pesetas.

### Información

En cualquier escuela Inlingua del mundo o directamente en nuestro secretariado: Inlingua Idiomas.  
Ribera, 13.  
46002 Valencia.  
Tel.: (96) 352 97 73.  
Télex: 62425.

### Observaciones

El máximo de alumnos por grupo es de ocho.  
Reserva mínima: dos semanas.  
20 horas de clase por semana, de lunes a viernes.

## ZARAGOZA

Curso de Español Verano  
(elemental, medio, superior  
y perfeccionamiento).

Hispalengua.

1 y 15 de junio;  
1 y 15 de julio.

Las fechas de término dependen  
de la duración del curso.

Total de horas lectivas: 15 semanales.  
Curso, dos semanas:  
34.000 pesetas (sin alojamiento);  
55.000 pesetas (con alojamiento).  
Cuatro semanas, 64.000 pesetas  
(sin alojamiento);  
106.000 (con alojamiento).

Alojamiento en familia en régimen  
de pensión completa.  
Dos estudiantes de la misma  
nacionalidad no se alojan nunca  
en la misma familia, salvo expreso  
deseo de los mismos. Habitación  
individual.

Hispalengua Zaragoza.  
San Miguel, 16, Pral.  
50001 Zaragoza.  
Tel.: (976) 22 18 10.  
Télex: 57814.

Máximo alumnos por clase: 12.  
Edad mínima: 16 años.

### Denominación del curso

Cursos  
de  
Otoño

### Entidad organizadora

### Fechas de iniciación y término

### Derechos económicos

### Alojamiento

### Información

### Observaciones





12

## Cursos de Otoño







## ALGECIRAS (Cádiz)

Curso de Español en Andalucía.

Centro Cooperativo  
de Idiomas Int., S. A.

Otoño de 1988.

23.000 pesetas semanales.

En familias, con régimen de pensión  
completa, lavado de ropa  
y servicios en general.

Centro Cooperativo  
de Idiomas Int., S. A.  
Gran Vía, 64, 1.º.  
28013 Madrid.  
Tel.: (91) 241 39 02.  
Télex: 43229. Clave: 1301.

**Denominación  
del curso**

**Entidad  
organizadora**

**Fechas de iniciación  
y término**

**Derechos económicos**

**Alojamiento**

**Información**

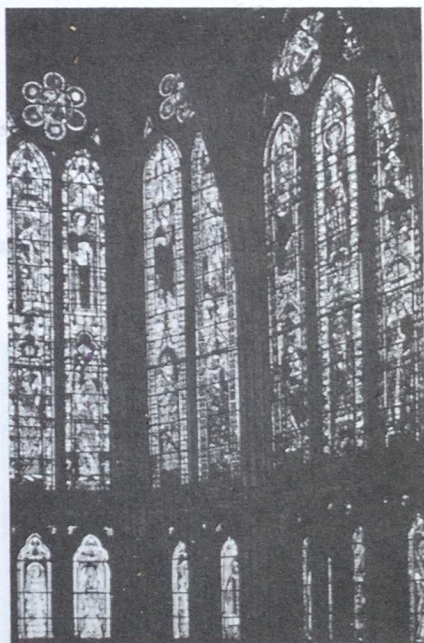

## BARCELONA

Curso de Lengua  
y Cultura Españolas.

Institutos Mangold,  
de los Centros Europeos  
de Lenguas y Cultura (Eurocentres).

Del 26 de septiembre  
al 17 de diciembre de 1988.  
Del 26 de septiembre  
al 5 de noviembre de 1988.  
Del 7 de noviembre  
al 17 de diciembre de 1988.

Escolaridad: 180.000 pesetas.  
Alojamiento: 147.840 pesetas  
(12 semanas).

Escolaridad: 93.000 pesetas.  
Alojamiento: 73.920 pesetas  
(seis semanas).

En familia, en régimen de media  
pensión (desayuno y cena),  
en habitación individual.

Institutos Mangold/Eurocentres.  
Rambla de Cataluña, 16.  
08007 Barcelona.  
Tel.: (93) 301 25 39.

Los derechos de escolaridad  
comprenden todos los gastos  
de enseñanza.

## BARCELONA

### Denominación del curso

Cursos Intensivos Otoño.

### Entidad organizadora

ESADE Idiomas.

### Fechas de iniciación y término

Normalmente el primer lunes  
de cada mes, con una duración  
de cuatro semanas.

### Derechos económicos

Curso 88-89: 73.000 pesetas;  
aproximadamente.

### Alojamiento

Según la demanda: Residencias  
universitarias, pensiones  
de tipo familiar, hostales,  
hoteles, etcétera.

### Información

En España: ESADE Idiomas.  
Avenida Pedralbes, 60-62.  
08034 Barcelona.  
Tel.: (93) 203 64 04.  
En el extranjero: Delegados  
culturales de las embajadas  
españolas, instituciones españolas

### Observaciones

Grupos reducidos: A convenir.



## **COSTA DEL SOL (La Línea de la Concepción, Gibraltar, Sotogrande, San Pedro de Alcántara y Estepona**

Curso de Español en Andalucía.

Centro Cooperativo de Idiomas Int., S. A.

Otoño de 1988.

23.000 pesetas semanales.

En familias, con régimen de pensión completa, lavado de ropa y servicios en general.

Centro Cooperativo de Idiomas Int., S. A.  
Gran Vía, 64, 1.º.  
28013 Madrid.  
Tel.: (91) 241 39 02.  
Télex: 43229. Clave: 1301.

**Denominación del curso**

**Entidad organizadora**

**Fechas de iniciación y término**

**Derechos económicos**

**Alojamiento**

**Información**

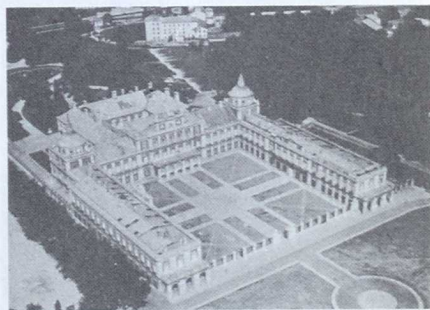



## DENIA (Alicante)

Curso Intensivo de Español de Otoño para principiantes, intermedio y avanzado.

Idiomas Inlingua.

Cualquier lunes de septiembre, octubre, noviembre y el 5 y 12 de diciembre de 1988.

11.500 pesetas por semana.

Familia española, media pensión, habitación individual.  
Precio por semana: 14.000 pesetas.

En cualquier escuela Inlingua del mundo o directamente en nuestro secretariado:  
Inlingua Idiomas.  
Carlos Sentí, 7.  
03700 Denia (Alicante).  
Tel.: (96) 578 79 75.  
Télex: 62425.

El máximo de alumnos por grupo es de ocho.  
Reserva mínima: dos semanas (20 horas de clase por semana, de lunes a viernes).

**Denominación del curso**

**Entidad organizadora**

**Fechas de iniciación y término**

**Derechos económicos**

**Alojamiento**

**Información**

**Observaciones**



## LAS PALMAS DE GRAN CANARIA

Curso Intensivo de Español en Minigrupo de Otoño para principiantes, intermedio y avanzado.

Inlingua Idiomas.

Del 3 al 28 de octubre de 1988.  
Del 31 de octubre al 25 de noviembre de 1988.  
Del 29 de noviembre al 23 de diciembre de 1988.

12.000 pesetas por semana.

En familia española. Habitación individual y desayuno: 10.000 pesetas/semana; con media pensión, 15.500 pesetas/semana.

En las escuelas Inlingua en cualquier país o directamente en nuestra secretaría en: Inlingua Idiomas. Paseo de Tomás Morales, 28. 35003 Las Palmas de Gran Canaria. Tels.: (928) 36 06 71 y 36 91 09.

Las clases se imparten en minigrupos de máximo seis alumnos por grupo, 15 clases por semana. Existe también un programa de cursos privados. Para más información dirigirse a cualquier centro de Inlingua.

**Denominación del curso**

**Entidad organizadora**

**Fechas de iniciación y término**

**Derechos económicos**

**Alojamiento**

**Información**

**Observaciones**



## MADRID

Programa de Lengua  
y Civilización Españolas.

Centro de Estudios Hispánicos  
Antonio de Nebrija.

Del 3 de octubre  
al 22 de diciembre de 1988.

15 horas de clase a la semana:  
precio trimestre, 81.000 pesetas;  
precio mensual, 29.700 pesetas.  
7,30 horas de clase a la semana:  
precio trimestre, 41.000 pesetas;  
precio mensual, 15.000 pesetas.  
4,30 horas de clase a la semana:  
precio trimestre, 50.000 pesetas.  
Tres horas de clase a la semana:  
precio trimestre, 20.000 pesetas.

En familias españolas,  
cuidadosamente seleccionadas.  
Información sobre apartamentos  
y hoteles.

Centro de Estudios Hispánicos  
Antonio de Nebrija.  
Zurbano, 41.  
28010 Madrid.  
Tel.: (91) 419 59 72.  
Embajadas de España  
en el extranjero. Embajadas  
extranjeras en Madrid.

Los alumnos que no puedan asistir  
al trimestre completo tienen  
posibilidad de incorporarse  
el primer día lectivo de cada mes.

## MADRID

### Denominación del curso

Cursos de Otoño de Traducción  
al Español (del inglés, francés  
y alemán).

### Entidad organizadora

Estudio Internacional Sampere.

### Fechas de iniciación y término

3, 17 y 31 de octubre de 1988;  
7 y 28 de noviembre de 1988;  
5 y 12 de diciembre de 1988.

### Derechos económicos

Dos semanas: 34.500 pesetas.  
Tres semanas: 41.000 pesetas.  
Cuatro semanas: 50.000 pesetas.  
Ocho semanas: 97.000 pesetas.  
12 semanas: 134.500 pesetas.  
Los precios no incluyen  
ni alojamiento, ni extras.

### Alojamiento

En familias españolas, hoteles,  
hostales o apartamentos.

### Información

Estudio Internacional Sampere.  
Castelló, 50.  
28001 Madrid.  
Tels.: (91) 275 40 25, 276 82 64  
y 275 97 90.  
Télex: 46080 EISA E.  
Telefax: (91) 275 95 09.

### Observaciones



## MADRID

Curso de Otoño de Español  
en clases individuales.

Estudio Internacional Sampere.

Cualquier lunes o cualquier sábado,  
para los cursos de nueve días.  
1988.

Cinco días: 102.000 pesetas.  
Nueve días: 187.500 pesetas.  
Dos semanas: 218.000 pesetas.  
Tres semanas: 297.200 pesetas.  
Cuatro semanas: 399.200 pesetas.  
Los precios no incluyen alojamiento,  
pero sí recogida al aeropuerto  
y otros extras.

En familias españolas, hoteles,  
hostales o apartamentos.

Estudio Internacional Sampere.  
Castelló, 50.  
28001 Madrid.  
Tels.: (91) 275 40 25, 276 82 64  
y 275 97 90.  
Télex: 46080 EISA E.  
Telefax: (91) 275 95 09.

### Denominación del curso

### Entidad organizadora

### Fechas de iniciación y término

### Derechos económicos

### Alojamiento

### Información

## MADRID

Curso de Otoño de Español.  
Modalidad grupo 5, todos  
los niveles. Curso Intensivo  
todos los niveles.

Estudio Internacional Sampere.

3, 17 y 31 de octubre de 1988;  
7 y 28 de noviembre de 1988;  
5 y 12 de diciembre de 1988.

Dos semanas: 58.500 pesetas.  
Tres semanas: 28.000 pesetas.  
Cuatro semanas: 112.800 pesetas.  
Ocho semanas: 215.200 pesetas.  
12 semanas: 312.600 pesetas.  
Los precios no incluyen  
el alojamiento, pero sí el material  
escolar, excursiones, recogida  
al aeropuerto o estación  
de ferrocarril y otros extras.

En familias españolas, hoteles,  
hostales o apartamentos.

Estudio Internacional Sampere.  
Castelló, 50.  
28001 Madrid.  
Tels.: (91) 275 40 25, 276 82 64  
y 275 97 90.  
Télex: 46080 EISA E.  
Telefax: (91) 275 95 09.





## MADRID

Curso de Español en Madrid.

Centro Cooperativo  
de Idiomas Int., S. A.

Otoño de 1988.

23.000 pesetas semanales.

En familias con régimen de pensión completa, lavado de ropa y servicios en general.

Centro Cooperativo  
de Idiomas Int., S. A.  
Gran Vía, 64, 1.º.  
28013 Madrid.  
Tel.: (91) 241 39 02.  
Télex: 43229. Clave: 1301.

### Denominación del curso

### Entidad organizadora

### Fechas de iniciación y término

### Derechos económicos

### Alojamiento

### Información

### Observaciones

## MADRID

Curso de Otoño.

Inlingua Idiomas. Madrid.

Lunes de octubre a diciembre  
de 1988. Lunes de octubre  
a diciembre de 1989.

Año 1988: 16.500 pesetas/semana.  
Año 1989: 18.200 pesetas/semana.

En familias españolas,  
cuidadosamente seleccionadas.  
Precio por semana:  
Año 1988: habitación individual,  
con desayuno,  
7.500 pesetas/semana;  
en media pensión,  
12.650 pesetas/semana.  
Año 1989: con desayuno,  
8.300 pesetas/semana;  
en media pensión,  
13.900 pesetas/semana.

En las escuelas Inlingua  
de cualquier país o directamente  
en nuestra secretaría:  
Inlingua Idiomas.  
Arenal, 24.  
28013 Madrid.  
Tel.: (91) 248 02 25.

La edad mínima de inscripción  
es de 16 años.  
Inscripción mínima: dos semanas.  
Máximo de alumnos  
por clase: cinco.



## MADRID

Curso de Lengua Española.

Centro de Idiomas Sagasta, S. A.

Los cursos son de cuatro, ocho o 12 semanas.

Del 3 y 31 de octubre

y 21 de noviembre  
al 16 de diciembre de 1988.

Cuatro semanas: 30 horas/semana,  
99.000 pesetas; 20 horas/semana,  
67.500 pesetas.

Ocho semanas: 30 horas/semana,  
194.000 pesetas; 20 horas/semana,  
132.000 pesetas.

12 semanas: 30 horas/semana,  
285.000 pesetas; 20 horas/semana,  
194.000 pesetas.

Familia española, hotel, apartamento  
turístico u hostel.

Centro de Idiomas Sagasta, S. A.  
Sagasta, 27.

28004 Madrid.

O en cualquier embajada española  
en su país de residencia.

Niveles de principiantes a avanzado.

### Denominación del curso

### Entidad organizadora

### Fechas de iniciación y término

### Derechos económicos

### Alojamiento

### Información

### Observaciones

## MADRID

Curso de Otoño Intensivo  
de Español.

Nueva Escuela.

Del 2 de octubre

al 23 de diciembre de 1988.

45.000 pesetas  
cada cuatro semanas.

En familia o en hostales.

Departamento de Español.

Nueva Escuela.

Pedro Muguruza, 1.

28036 Madrid.

Tels.: (91) 250 54 83 y 458 82 44.

Grupos de seis alumnos  
como máximo.



## MADRID

Curso de Otoño de Lengua y Cultura Españolas (principiantes, intermedio, avanzado).

Eureka, Academia de Español.

Del 1 al 30 de octubre,  
del 1 al 30 de noviembre  
y del 1 al 30 de diciembre de 1988.

145.000 pesetas/mes.

En familias españolas, previamente seleccionadas por la academia, en habitación individual. Si el alojamiento se desea hacer en un hotel o apartamento la diferencia será pagada por el alumno.

Eureka.  
Arenal, 6.  
28013 Madrid.  
Tel.: (91) 521 82 75.

El precio del curso comprende todos los servicios de la academia, alojamiento y dos comidas diarias (excepto domingos y festivos).

### Denominación del curso

### Entidad organizadora

### Fechas de iniciación y término

### Derechos económicos

### Alojamiento

### Información

### Observaciones

## MADRID

Curso de Lengua y Cultura Españolas.

Institutos Mangold, de los Centros Europeos de Lenguas y Cultura (Eurocentres).

Del 26 de septiembre al 29 de octubre de 1988 (cinco semanas).  
Del 26 de septiembre al 24 de diciembre de 1988 (13 semanas).  
Del 31 de octubre al 26 de noviembre de 1988 (cuatro semanas).  
Del 28 de noviembre al 24 de diciembre de 1988 (cuatro semanas).

Escolaridad: 80.000 pesetas.  
Alojamiento: 63.000 pesetas (cinco semanas).  
Escolaridad: 195.000 pesetas.  
Alojamiento: 163.800 pesetas (13 semanas).  
Escolaridad: 64.000 pesetas.  
Alojamiento: 50.400 pesetas (cuatro semanas).

En familia, en régimen de media pensión (desayuno y almuerzo), en habitación individual.

Institutos Mangold/Eurocentres.  
Gran Vía, 32, 2.º.  
28013 Madrid. Tel.: (91) 522 83 00.  
Télex: 22847 EUROC E.

Los derechos de escolaridad comprenden todos los gastos de enseñanza y no incluyen los gastos de las visitas y excursiones, que son facultativas.



## MADRID

Curso de Otoño  
de Lengua Española.

Dinámica, Academia de Idiomas.

Desde el 1 de septiembre  
hasta el 30 de noviembre de 1988.

180.000 pesetas  
(S.FR.: 2.200), incluyendo  
todos los servicios: El alojamiento  
y dos comidas diarias  
(excepto domingos y festivos).

En casas de familias españolas,  
previamente seleccionadas,  
y con habitación individual.  
Si se prefiere el alojamiento en hotel  
o apartamento la diferencia  
de coste será abonada  
por el estudiante.

En todas las embajadas,  
delegaciones culturales y oficinas  
de turismo de España  
en el extranjero, así como  
en las embajadas y delegaciones  
extranjeras en Madrid.

Directamente en:  
Dinámica, Academia de Idiomas.  
Francisco Silvela.  
Apartado de Correos: 50976.  
28028 Madrid.  
Tel.: (91) 401 75 22.  
Télex: 43955 DADI E.

Edad mínima de inscripción:  
16 años.

### Denominación del curso

### Entidad organizadora

### Fechas de iniciación y término

### Derechos económicos

### Alojamiento

### Información

### Observaciones

## MADRID

Curso de Lengua  
y Cultura Españolas (principiantes,  
intermedio, avanzados).

Linguacenter.

Del 1 al 30 de octubre de 1988.  
Del 1 al 30 de noviembre de 1988.  
Del 1 al 30 de diciembre de 1988.

50.000 pesetas mensuales  
(curso de 20 horas por semana).  
75.000 pesetas mensuales  
(curso de 30 horas por semana).

En familias españolas, en régimen  
de media pensión o pensión  
completa, en habitaciones  
individuales o dobles  
o compartiendo piso  
con estudiantes españoles.

Linguacenter.  
Caracas, 19, 1.º, dcha.  
28010 Madrid.  
Tels.: (91) 419 16 16 y 401 40 63.

El número de plazas es ilimitado.  
Máximo de alumnos por clase: Seis.  
Los alumnos podrán matricularse  
uno o más meses.





## MALAGA

Curso de Español y Cultura  
Hispanica para Extranjeros.

Centro de la Lengua Española  
Federico García Lorca.

Del 28 de noviembre  
al 16 de diciembre de 1988  
(tres semanas).

Del 31 de octubre  
al 25 de noviembre de 1988  
(cuatro semanas).

32.000 pesetas (cuatro semanas)  
y 26.000 (tres semanas).

Apartamento: habitación simple,  
22.000 pesetas; habitación doble,  
16.000 pesetas. Familia española:  
habitación simple, pensión  
completa, 53.000 pesetas;  
habitación doble, pensión  
completa, 47.000 pesetas.

Centro Federico García Lorca.  
Alonso Carrillo de Albornoz, 14, 1.º, C.  
29017 Málaga.  
Tel.: (952) 29 80 46.

## MALAGA

### Denominación del curso

Curso Intensivo de Español  
para Extranjeros.

### Entidad organizadora

Malaca Instituto Internacional  
de Estudios de Español.

### Fechas de iniciación y término

Del 12 de septiembre  
al 16 de diciembre de 1988.

### Derechos económicos

40.000 pesetas  
(cuatro semanas, 20 horas/semana).  
54.000 pesetas  
(cuatro semanas, 30 horas/semana).  
40.000 pesetas  
(dos semanas, 30 horas/semana).

### Alojamiento

Residencia Club Hispánico,  
alojamiento y desayuno  
(plazas limitadas).  
Casas de familias españolas,  
en régimen de pensión completa  
o media pensión, apartamentos  
a compartir, hotel, según solicitud.

### Información

En nuestro secretariado:  
Malaca Instituto Internacional.  
Apartado de Correos: 397.  
29080 Málaga.  
Tel.: (952) 29 32 42.  
Télex: 77044 IIEE E y 79128 IIEE E.  
En el extranjero: pueden dirigirse  
a embajadas, consulados, oficinas  
de turismo, universidades y otras  
oficinas de interés cultural.

### Observaciones

El precio de la escuela comprende  
todos los gastos de enseñanza,  
incluyendo los libros.



## MÁLAGA

Curso Intensivo de Español  
para Extranjeros.

Instituto Internacional Alhambra.

Del 19 de septiembre  
al 9 de diciembre de 1988.

40.000 pesetas  
(cuatro semanas, 20 horas/semana).  
54.000 pesetas  
(cuatro semanas, 30 horas/semana).  
46.000 pesetas  
(tres semanas, 30 horas/semana).

Residencia Club Hispánico  
(plazas limitadas), alojamiento  
y desayuno.  
Casas de familias españolas,  
en régimen de pensión completa  
o media pensión, apartamentos  
a compartir, hotel, según solicitud.

En nuestro secretariado:  
Instituto Internacional Alhambra.  
Apartado de Correos: 665.  
29080 Málaga.

Tel.: (952) 29 15 07.  
Télex: 79066 IIAL E.

En el extranjero: pueden dirigirse  
a embajadas, consulados,  
oficinas de turismo, universidades  
y otras oficinas de interés cultural.

El precio de la escuela comprende  
todos los gastos de enseñanza,  
incluyendo los libros.

### Denominación del curso

### Entidad organizadora

### Fechas de iniciación y término

### Derechos económicos

### Alojamiento

### Información

### Observaciones

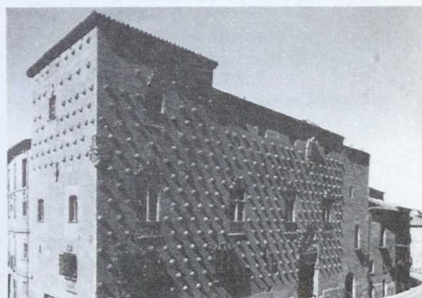

## NAVALUENGA (Avila)

Curso de Español en Navaluenga.

Centro Cooperativo  
de Idiomas Int., S. A.

Otoño de 1988.

23.000 pesetas semanales.

En familias en régimen de pensión  
completa, lavado de ropa  
y servicios en general.

Centro Cooperativo  
de Idiomas Int., S. A.  
Gran Vía, 64, 1.º.  
28013 Madrid.  
Tel.: (91) 241 39 02.  
Télex: 43229. Clave: 1301.

### Denominación del curso

### Entidad organizadora

### Fechas de iniciación y término

### Derechos económicos

### Alojamiento

### Información



## NERJA (Málaga) - MADRID

Curso de Otoño de Español.  
Modalidad clases individuales,  
estancia combinada  
en Nerja (Málaga) y Madrid.

Escuela Idiomas Nerja  
y Estudio Internacional Sampere.

Cualquier lunes o cualquier sábado  
para los cursos de nueve días.  
1988.

Dos semanas: 218.000 pesetas.  
Tres semanas: 297.000 pesetas.  
Cuatro semanas: 399.200 pesetas.  
El precio no incluye el alojamiento.

En familias españolas, hotel,  
hostales o apartamentos,  
tanto en Nerja (Málaga)  
como en Madrid.

1. Escuela de Idiomas Nerja.  
Carretas, 6.  
29780 Nerja (Málaga).  
Tel.: 34 (952) 52 16 97.  
Télex: 79516 OKE E.  
2. Estudio Internacional Sampere.  
Castelló, 50.  
28001 Madrid.  
Tel.: 34 (91) 275 40 25.  
Télex: 46080 EISA E.

## NERJA (Málaga) - MADRID

### Denominación del curso

Curso de Otoño de Español.  
Modalidad intensivo, estancia  
combinada en Nerja (Málaga)  
y Madrid.  
Curso de Otoño de Español.  
Modalidad grupo 5, estancia  
combinada en Nerja (Málaga)  
y Madrid.

### Entidad organizadora

Escuela Idiomas Nerja  
y Estudio Internacional Sampere.

### Fechas de iniciación y término

Madrid: 17, 31 de octubre;  
7, 28 de noviembre;  
5 y 12 de diciembre de 1988.  
Nerja: 3 de octubre,  
7 y 28 de noviembre de 1988.

### Derechos económicos

Dos semanas: 32.200 pesetas.  
Cuatro semanas: 47.500 pesetas.  
Seis semanas: 70.000 pesetas.  
Ocho semanas: 91.000 pesetas.  
12 semanas: 127.250 pesetas.  
Precios sin alojamiento.

### Alojamiento

En familias españolas, hotel,  
hostales o apartamentos,  
tanto en Nerja (Málaga)  
como en Madrid.

### Información

1. Escuela Idiomas Nerja.  
Carretas, 6.  
29780 Nerja (Málaga).  
Tel.: 34 (952) 52 16 87.  
Télex: 79516 OKE E.  
2. Estudio Internacional Sampere.  
Castelló, 50.  
28001 Madrid.  
Tel.: 34 (91) 275 40 25.  
Télex: 46080 EISA E.





## PAMPLONA (Navarra)

Curso de Español Otoño  
(elemental, medio, superior  
y perfeccionamiento).

Hispalengua.  
Príncipe de Viana, 2.  
31003 Pamplona (Navarra).

Del 1 y 15 de septiembre de 1988.  
Del 1 y 15 de octubre de 1988.  
Las fechas de término dependen  
de la duración del curso.

Totas de horas lectivas:  
15 semanales.  
Curso: Dos semanas,  
34.000 pesetas (sin alojamiento),  
55.000 pesetas (con alojamiento).  
Cuatro semanas,  
64.000 pesetas (sin alojamiento),  
106.000 pesetas (con alojamiento).

Alojamiento en familia, en régimen  
de pensión completa,  
habitación individual.

Hispalengua Pamplona.  
Príncipe de Viana, 2.  
31003 Pamplona (Navarra).  
Tel.: (948) 23 09 17.  
Télex: 57814.

Máximo de alumnos por clase: 12.  
Edad mínima: 16 años.  
Dos estudiantes de la misma  
nacionalidad no se alojan nunca  
en la misma familia, salvo expreso  
deseo de los mismos.

### Denominación del curso

### Entidad organizadora

### Fechas de iniciación y término

### Derechos económicos

### Alojamiento

### Información

### Observaciones



## PLAYA DEL INGLES (Gran Canaria)

Curso Intensivo de Español en Minigrupo de Otoño para principiantes, intermedio y avanzado.

Inlingua Idiomas.

Del 3 al 28 de octubre,  
del 31 de octubre  
al 25 de noviembre  
y del 29 de noviembre  
al 23 de diciembre de 1988.

12.000 pesetas por semana.

Preferiblemente organizado por los propios alumnos. Hoteles, pensiones o apartamentos a petición en secretaría.

En las escuelas Inlingua en cualquier país o directamente en nuestra secretaría en:  
Inlingua Idiomas.  
Edificio Mercurio, torre II, 1.º, A.  
Avenida de Tirajana.  
35100 Playa del Inglés  
(Gran Canaria).  
Tel.: (928) 76 33 61.

Las clases se imparten en minigrupos de máximo seis alumnos por grupo.

### Denominación del curso

### Entidad organizadora

### Fechas de iniciación y término

### Derechos económicos

### Alojamiento

### Información

### Observaciones

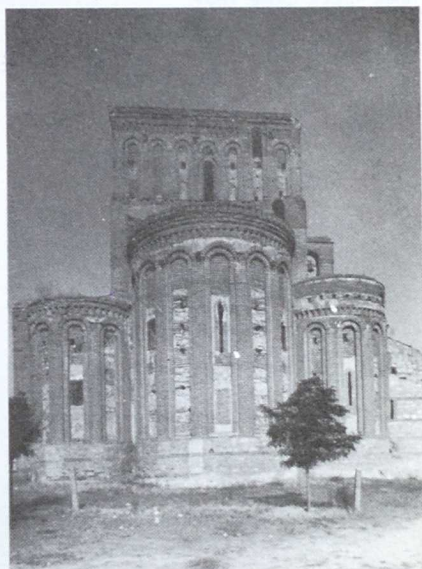

## RONDA (Málaga)

Curso de Español en Andalucía.

Centro Cooperativo  
de Idiomas Int., S. A.

Otoño de 1988.

23.000 pesetas semanales.

En familias, en régimen de pensión  
completa, lavado de ropa  
y servicios en general.

Centro Cooperativo  
de Idiomas Int., S. A.  
Gran Vía, 64, 1.º.  
28013 Madrid.  
Tel.: (91) 241 39 02.  
Télex: 43229. Clave: 1301.

### Denominación del curso

### Entidad organizadora

### Fechas de iniciación y término

### Derechos económicos

### Alojamiento

### Información



## SALAMANCA

Curso de Lengua  
y Civilización Española.

Escuela Salmantina de Estudios  
Internacionales. Salminter.

Del 1 de octubre  
al 21 de diciembre de 1988.

59.000 pesetas.

En familias, pisos, pensiones...

Escuela Salmantina de Estudios  
Internacionales.  
Salminter.  
Toro, 34-36, 2.º dcha.  
37002 Salamanca.  
Tel.: (923) 21 18 08.

Número de plazas ilimitado.  
Máximo alumnos por clase: 10.  
Edad mínima: 14 años.

### Denominación del curso

### Entidad organizadora

### Fechas de iniciación y término

### Derechos económicos

### Alojamiento

### Información

### Observaciones

## SALAMANCA

Curso de Otoño de Lengua  
y Cultura Españolas, Curso Anual  
de Estudios Hispánicos.

Colegio de Estudios  
Hispánicos (CEH).

Del 3 de octubre  
al 21 de diciembre de 1988.  
Del 3 de octubre de 1988  
al 8 de enero de 1989.

48.000 pesetas, 120.000 pesetas.

A) Familia española (con tres  
comidas diarias), en habitación  
individual o doble.  
B) Residencias del CEH  
y habitaciones con derecho  
a cocina, individual o doble.  
C) Residencia universitaria  
(con tres comidas. Sólo en verano),  
individual o doble.

Colegio de Estudios Hispánicos.  
Bordadores, 1.  
37002 Salamanca.  
Tel.: (923) 34 23 21.

En cualquier caso, el período  
mínimo de estancia  
es de dos semanas.





## SALAMANCA

XVI Curso de Otoño.

Colegio de España.

Del 4 de octubre  
al 16 de diciembre de 1988.

40.000 pesetas por el trimestre.

Pisos: habitación doble y derecho a cocina, 11.500 pesetas por mes.  
Familias: habitación doble y tres comidas por día,  
1.170 pesetas por día.  
Residencias: habitación doble y tres comidas,  
35.500 pesetas por mes.

Colegio de España.  
Compañía, 65.  
37008 Salamanca.  
Tels.: (923) 21 47 88 y 21 87 91.  
Télex: 48305 SPCO.  
En las embajadas y consulados de España. En los departamentos de español de universidades extranjeras.

**Denominación del curso**

**Entidad organizadora**

**Fechas de iniciación y término**

**Derechos económicos**

**Alojamiento**

**Información**



## SANTANDER

Curso Intensivo de Otoño.  
20 horas semanales. Dos niveles:  
elemental y medio.

Inlingua Idiomas. Santander.

Del 25 de septiembre al 22  
de octubre; del 23 de octubre  
al 19 de noviembre; del 20  
de noviembre al 17 de diciembre  
de 1988.

54.000 pesetas por cuatro semanas.

En familias españolas,  
cuidadosamente seleccionadas;  
habitación individual,  
desayuno y cena, 14.000 pesetas  
por semana.

En su escuela Inlingua más próxima  
o directamente en nuestro  
secretariado:  
Inlingua Idiomas.  
Avenida de los Castros, 36.  
39005 Santander.  
Tel.: (942) 27 72 95.  
Télex: 35827 CCISRE At. Inlingua.

El precio incluye material  
pedagógico.

### Denominación del curso

### Entidad organizadora

### Fechas de iniciación y término

### Derechos económicos

### Alojamiento

### Información

### Observaciones



## VALENCIA

Curso de Lengua Española para principiantes.

Hispania Universalitas.

Del 1 de octubre al 30 de noviembre de 1988.

Matrícula: 2.000 pesetas.  
Cuatro semanas: 34.500 pesetas.  
Seis semanas: 51.000 pesetas.  
Ocho semanas: 67.000 pesetas.

En familia o residencia de estudiantes.  
Precio por día residencia, completa, 1.600 pesetas; media, 1.250 pesetas; habitación, 850 pesetas.  
Familia: completa, 1.500 pesetas; media, 1.200 pesetas; habitación, 750 pesetas.

Hispania Universalitas.  
Santa Teresa, 6, 5.º.  
46001 Valencia.  
En embajadas y consulados españoles en el extranjero.

## VALENCIA

### Denominación del curso

Curso de Otoño de Lengua, Cultura y Civilización Españolas.

### Entidad organizadora

Colegio Ausías March y FICDE (Federación Internacional de Centros para la Difusión del Español).

### Fechas de iniciación y término

Del 5 de septiembre al 18 de diciembre de 1988.

### Derechos económicos

17.950 pesetas por semana.

### Alojamiento

En residencia universitaria (con estudiantes españoles) y familias. El centro dispone también de apartamentos independientes para grupos de seis-ocho personas.

### Información

FICDE-Ausías March.  
Secretaría Curso de Verano.  
Tancat de l'Alter, s/n.  
Picassent (Valencia).  
Tel.: (96) 123 05 66.

### Observaciones

Los alumnos pueden elegir las fechas de estancia en el curso. El precio incluye: alojamiento en régimen de pensión completa (tres comidas), clases, libros, deportes, actividades complementarias, excursiones de fin de semana y seguro de accidentes.



## VALENCIA

Curso Intensivo de Español de Otoño para principiantes, intermedio y avanzado.

Inlengua Idiomas.

Lunes alternos de octubre, noviembre y diciembre de 1988.  
3 de octubre, 17 de octubre, 31 de octubre, 14 de noviembre, 28 de noviembre y 5 de diciembre.

11.500 pesetas por semana.

Familia española, media pensión, habitación individual; precio por semana, 14.000 pesetas.

En cualquier escuela Inlengua del mundo o directamente en nuestro secretariado:  
Inlengua Idiomas.  
Ribera, 13.  
46002 Valencia.  
Tel.: (96) 352 97 73.  
Télex: 62425.

El máximo de alumnos por grupo es de ocho: reserva mínima, dos semanas (20 horas de clase por semana, de lunes a viernes).

### Denominación del curso

### Entidad organizadora

### Fechas de iniciación y término

### Derechos económicos

### Alojamiento

### Información

### Observaciones





## ZARAGOZA

Curso de Español Otoño (elemental, medio, superior y perfeccionamiento).

Hispalengua.  
San Miguel, 16.  
50001 Zaragoza.

Del 1 y 15 de septiembre de 1988.  
Del 1 y 15 de octubre de 1988.  
Las fechas de término dependen de la duración del curso.

Total de horas lectivas:  
15 semanales.  
Curso: dos semanas,  
34.000 pesetas (sin alojamiento),  
55.000 pesetas (con alojamiento).  
Cuatro semanas,  
64.000 pesetas (sin alojamiento),  
106.000 pesetas (con alojamiento).

Alojamiento en familia, en régimen de pensión completa; habitación individual.

Hispalengua Zaragoza.  
San Miguel, 16, pral.  
50001 Zaragoza.  
Tel.: (976) 22 18 10.  
Télex: 57814.

Máximo alumnos por clase: 12.  
Edad mínima: 16 años.  
Dos estudiantes de la misma nacionalidad no se alojan nunca en la misma familia, salvo expreso deseo de los mismos.

**Denominación del curso**

**Entidad organizadora**

**Fechas de iniciación y término**

**Derechos económicos**

**Alojamiento**

**Información**

**Observaciones**

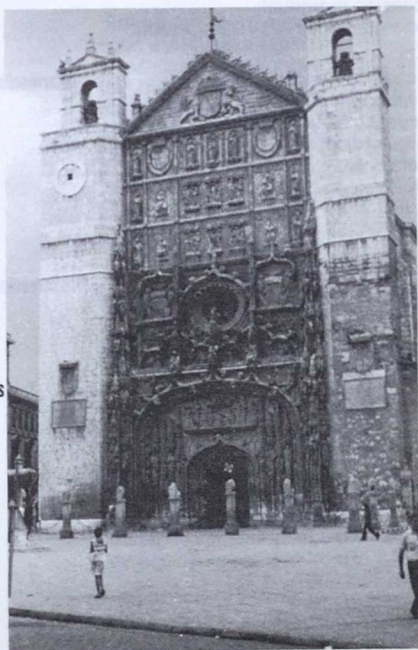

13

## Cursos de Invierno





## ALGECIRAS (Cádiz)

Curso de Español en Andalucía.

Centro Cooperativo de Idiomas  
Int, S. A.

Invierno de 1988.

23.000 pesetas semanales.

En familias, en régimen de pensión  
completa, lavado de ropa y servicios  
en general.

Centro Cooperativo de Idiomas  
Int, S. A.  
Gran Vía, 64, 1.º.  
28013 Madrid.  
Tel: (91) 241 39 02.  
Télex: 43229. Clave: 1301.

**Denominación  
del curso**

**Entidad  
organizadora**

**Fechas de iniciación  
y término**

**Derechos económicos**

**Alojamiento**

**Información**





## BARCELONA

Cursos Intensivos de Invierno.

ESADE Idiomas.

Normalmente, el primer lunes de cada mes, con una duración de cuatro semanas.

Curso 1988-1989: 73.000 pesetas, aproximadamente.

Según la demanda: residencias universitarias, pensiones de tipo familiar, hostales, hoteles, etcétera.

En España: ESADE Idiomas.  
Avda. Pedralbes, 60-62.  
08034 Barcelona.  
Tel.: (93) 203 64 04.

En el Extranjero: delegados culturales de las embajadas españolas, instituciones españolas.

Grupos reducidos: a convenir.

### Denominación del curso

### Entidad organizadora

### Fechas de iniciación y término

### Derechos económicos

### Alojamiento

### Información

### Observaciones

## BARCELONA

Curso de Lengua y Cultura Españolas.

Institutos Mangold, de los Centros Europeos de Lenguas y Cultura (Eurocentres).

1. Del 11 de enero al 26 de marzo de 1988 (11 semanas).
2. Del 11 de enero al 13 de febrero de 1988 (cinco semanas).
3. Del 15 de febrero al 26 de marzo de 1988 (seis semanas).
4. Del 9 de enero al 18 de febrero de 1988 (seis semanas).
5. Del 20 de febrero al 18 de marzo de 1989 (cuatro semanas).
6. Del 9 de enero al 18 de marzo de 1989 (10 semanas).

1. Escolaridad: 154.000 pesetas. Alojamiento: 126.280 pesetas.
2. Escolaridad: 70.000 pesetas. Alojamiento: 57.400 pesetas.
3. Escolaridad: 84.000 pesetas. Alojamiento: 68.880 pesetas.
4. Escolaridad: 93.000 pesetas. Alojamiento: 73.920 pesetas.
5. Escolaridad: 62.000 pesetas. Alojamiento: 49.280 pesetas.
6. Escolaridad: 150.000 pesetas. Alojamiento: 123.200 pesetas.

En familia, en régimen de media pensión (desayuno y cena), en habitación individual.

Institutos Mangold/Eurocentres.  
Rambla de Cataluña, 16.  
08007 Barcelona.  
Tel.: (93) 301 25 39.

Los derechos de escolaridad comprenden todos los gastos de enseñanza.



## **COSTA DEL SOL (La Línea de la Concepción, Gibraltar, Sotogrande, San Pedro de Alcántara y Estepona**

Curso de Español en Andalucía.

Centro Cooperativo de Idiomas Int., S. A.

Invierno de 1988.

23.000 pesetas semanales.

En familias, en régimen de pensión completa, lavado de ropa y servicios en general.

Centro Cooperativo de Idiomas Int., S. A.  
Gran Vía, 64, 1.º.  
28013 Madrid.  
Tel.: (91) 241 39 02.  
Télex: 43229. Clave: 1301.

**Denominación del curso**

**Entidad organizadora**

**Fechas de iniciación y término**

**Derechos económicos**

**Alojamiento**

**Información**

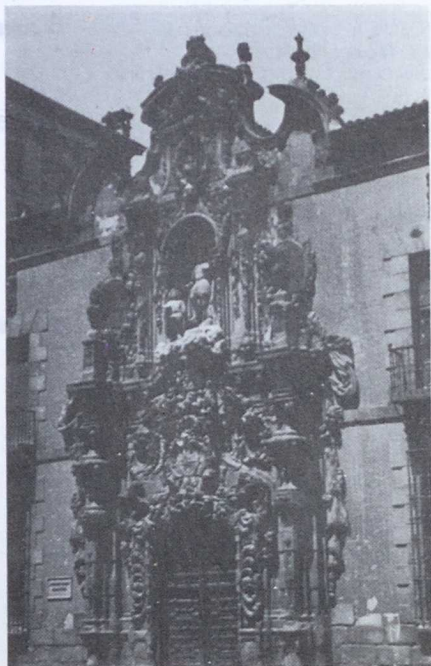

## DENIA (Alicante)

Curso Intensivo de Español de Invierno para principiantes, intermedio y avanzado.

Idiomas Inlingua.

Cualquier lunes alterno de enero, febrero o marzo de 1988: 4 y 18 de enero; 1, 15 y 29 de febrero, y 14 marzo.  
Cualquier lunes alterno de enero, febrero o marzo de 1989: 2, 16 y 30 de enero, 13 de febrero, y 6 y 20 de marzo.

11.500 pesetas por semana.

Familia española, media pensión, habitación individual; precio por semana: 14.000 pesetas.

En cualquier escuela Inlingua del mundo o directamente en nuestro secretariado:  
Inlingua idiomas.  
Carlos Sentí, 7.  
03700 Denia (Alicante).  
Tel.: (96) 578 79 75.  
Télex: 62425.

El máximo de alumnos por grupo es de ocho (reserva mínima: dos semanas) (20 horas de clase por semana, de lunes a viernes).

### Denominación del curso

### Entidad organizadora

### Fechas de iniciación y término

### Derechos económicos

### Alojamiento

### Información

### Observaciones



## LAS PALMAS DE GRAN CANARIA

Curso Intensivo de Español en Minigrupo de Invierno para principiantes, intermedio y avanzado.

Inlingua idiomas.

Del 2 al 27 de enero, del 6 de febrero al 3 de marzo y del 6 al 31 de marzo de 1989.

En familia española. Habitación individual y desayuno o con media pensión.

En las escuelas Inlingua, en cualquier país, o directamente en nuestra secretaría en: Inlingua idiomas. Paseo de Tomás Morales, 28. 35003 Las Palmas de Gran Canaria. Tels.: (928) 36 06 71 - 36 91 09.

Las clases se imparten en minigrupos de máximo seis alumnos por grupo.

### Denominación del curso

### Entidad organizadora

### Fechas de iniciación y término

### Derechos económicos

### Alojamiento

### Información

### Observaciones





## MADRID

Curso de Invierno de Español en clases individuales.

Estudio Internacional Sampere.

Cualquier lunes o cualquier sábado, para los cursos de nueve días, para el año 1988.

Cinco días: 102.000 pesetas.  
Nueve días: 187.000 pesetas.  
Dos semanas: 218.500 pesetas.  
Tres semanas: 297.200 pesetas.  
Cuatro semanas: 399.200 pesetas.  
Los precios no incluyen alojamiento, pero sí recogida al aeropuerto y otros extras.

En familias españolas, hoteles, hostales o apartamentos.

Estudio Internacional Sampere.  
Castelló, 50.  
28001 Madrid.  
Tels.: (91) 275 40 25, 276 82 64 y 275 97 90.  
Télex: 46080 EISA E.  
Telefax: (91) 275 95 09.

## MADRID

### Denominación del curso

Cursos de Invierno de Traducción al Español (del inglés, francés y alemán).

### Entidad organizadora

Estudio Internacional Sampere.

### Fechas de iniciación y término

4 y 18 de enero; 1, 8 y 29 de febrero, y 7, 21 y 28 de marzo de 1988.

### Derechos económicos

Dos semanas: 34.500 pesetas; tres semanas: 41.000 pesetas; cuatro semanas: 50.000 pesetas; ocho semanas: 97.000 pesetas; 12 semanas: 134.500 pesetas.  
Los precios no incluyen ni alojamiento, ni extras.

### Alojamiento

En familias españolas, hoteles, hostales o apartamentos.

### Información

Estudio Internacional Sampere.  
Castelló, 50.  
28001 Madrid.  
Tels.: (91) 275 40 25, 276 82 64 y 275 97 90.  
Télex: 46080 EISA E.  
Telefax: (91) 275 95 09.



## MADRID

Curso de Invierno de Español.  
Modalidad intensivo, todos  
los niveles, y modalidad  
grupo 5, todos los niveles.

Estudio Internacional Sampere.

4 y 18 de enero; 1, 8 y 29 de febrero,  
y 7, 21 y 28 de marzo de 1988.

Dos semanas: 34.500 pesetas;  
tres semanas: 41.000 pesetas;  
cuatro semanas: 50.000 pesetas;  
ocho semanas: 97.000 pesetas;  
12 semanas: 134.500 pesetas  
(modalidad intensivo). Dos semanas:  
58.500 pesetas; tres semanas:  
28.000 pesetas; cuatro semanas:  
112.800 pesetas; ocho semanas:  
215.200 pesetas; 12 semanas:  
312.600 pesetas (modalidad grupo 5).

En familias españolas, hoteles,  
hostales o apartamentos.

Estudio Internacional Sampere.  
Castelló, 50, 28001 Madrid.  
Tels.: (91) 275 40 25, 276 82 64  
y 275 97 90. Télex: 46080 EISA E.  
Telefax: (91) 275 95 09.

### Denominación del curso

### Entidad organizadora

### Fechas de iniciación y término

### Derechos económicos

### Alojamiento

### Información

### Observaciones

## MADRID

Curso de Invierno.

Inlingua Idiomas, Madrid.

Lunes alternos de enero a marzo  
de 1988 (4, 11 y 18 de enero;  
1, 15 y 29 de febrero, y 7 de marzo).  
Lunes alternos de enero a marzo  
de 1989 (2, 9, 16 y 30 de enero;  
6 y 20 de febrero, y 6 de marzo).

Año 1988: 16.500 pesetas  
por semana.  
Año 1989: 18.200 pesetas  
por semana.

En familias españolas  
cuidadosamente seleccionadas.  
Precios por semana:  
Año 1988: habitación individual,  
con desayuno, 7.500 pesetas;  
en media pensión, 12.650 pesetas.  
Año 1989: con desayuno,  
8.300 pesetas; en media pensión,  
13.900 pesetas.

En las Escuelas Inlingua de cualquier  
país o, directamente, en nuestra  
secretaría:  
Inlingua Idiomas. Arenal, 24.  
28013 Madrid. Tel.: (91) 248 02 25.

La edad mínima de inscripción  
es de 16 años.  
Inscripción mínima: dos semanas.  
Máximo de alumnos por clase: cinco.



**MADRID**

Curso de Lengua Española.

Centro de Idiomas Sagasta, S. A.

Del 9 de enero, 6 de febrero y 6 de marzo al 31 de marzo de 1989.

Los cursos son de cuatro, ocho o 12 semanas.

Confirmar las fechas exactas de antemano.

Cuatro semanas: 30 horas por semana, 99.000 pesetas; 20 horas por semana, 67.500 pesetas.

Ocho semanas: 30 horas por semana, 194.000 pesetas; 20 horas por semana, 132.000 pesetas.

12 semanas: 30 horas por semana, 285.000 pesetas; 20 horas por semana, 194.000 pesetas.

Familia española, hotel, apartamento turístico u hostel.

Centro de Idiomas Sagasta, S. A. Sagasta, 27.  
28004 Madrid.

O en cualquier embajada española en su país de residencia.

Niveles de principiantes a avanzado.

**MADRID**

**Denominación del curso**

Curso de Invierno Intensivo de Español.

**Entidad organizadora**

Nueva Escuela.

**Fechas de iniciación y término**

Del 9 de enero al 30 de marzo de 1989.

**Derechos económicos**

45.000 pesetas cada cuatro semanas.

**Alojamiento**

En familias y en hostales.

**Información**

Departamento Español.  
Nueva Escuela.  
Pedro Muguruza, 1.  
28036 Madrid.  
Tels.: (91) 250 54 83 y 458 82 44.

**Observaciones**

Grupos de seis alumnos como máximo.



## MADRID

Curso de Lengua y Cultura Españolas.

Institutos Mangold, de los Centros Europeos de Lenguas y Cultura (Eurocentres).

Del 9 de enero al 18 de marzo de 1989 (10 semanas).

Escolaridad: 150.000 pesetas.  
Alojamiento: 126.000 pesetas.

En familia, en régimen de media pensión (desayuno y almuerzo), en habitación individual.

Institutos Mangold/Eurocentres.  
Gran Vía, 32, 2.º.  
28013 Madrid.  
Tel.: (91) 522 83 00.  
Télex: 22847 EUROCE.

Los derechos de escolaridad comprenden todos los gastos de enseñanza.

### Denominación del curso

### Entidad organizadora

### Fechas de iniciación y término

### Derechos económicos

### Alojamiento

### Información

### Observaciones

## MADRID

Curso de Español en Madrid.

Centro Cooperativo de Idiomas Int., S. A.

Invierno de 1988.

23.000 pesetas semanales.

En familias, con régimen de pensión completa, lavado de ropa y servicios en general.

Centro Cooperativo de Idiomas Int., S. A.  
Gran Vía, 64, 1.º.  
28013 Madrid.  
Tel.: (91) 241 39 02.  
Télex: 43229. Clave: 1301.





## MADRID

Programa de Lengua y Civilización Españolas.

Centro de Estudios Hispánicos  
Antonio de Nebrija.

Del 9 de enero al 31 de marzo de 1989.

15 horas de clase a la semana, precio trimestre, 81.000 pesetas; precio mensual, 29.700 pesetas. Siete horas y media de clase a la semana, precio trimestre, 41.000 pesetas; precio mensual, 15.000 pesetas.

Cuatro horas y media de clase a la semana, precio trimestre, 50.000 pesetas.

Tres horas de clase a la semana, precio trimestre, 20.000 pesetas.

En familias españolas cuidadosamente seleccionadas. Información sobre apartamentos y hoteles.

Centro de Estudios Hispánicos  
Antonio de Nebrija.  
Zurbano, 41.  
28010 Madrid.  
Tel.: (91) 419 59 72.  
Embajadas de España  
en el extranjero; embajadas  
extranjeras en Madrid.

Los alumnos que no puedan asistir al trimestre completo tienen posibilidad de incorporarse el primer día lectivo de cada mes.

## MADRID

### Denominación del curso

Actualidad Española. Historia de España.

### Entidad organizadora

Fundación Ponce de León.

### Fechas de iniciación y término

Del 1 de septiembre al 20 de diciembre de 1988.

### Derechos económicos

Tres horas semanales (cinco semanas): 11.490 pesetas.

### Alojamiento

La fundación proporciona alojamiento en familias españolas a los alumnos que así lo deseen.

### Información

Fundación Ponce de León.  
Lagasca, 16.  
28001 Madrid.  
Tel.: (91) 435 65 00.

### Observaciones



## MADRID

Literatura Española, Arte Español,  
Temas Españoles.

Fundación Ponce de León.

Del 11 de enero al 6 de mayo  
de 1988.

Del 1 de septiembre al 20  
de diciembre de 1988.

Cinco semanas (tres horas  
semanales): 11.490 pesetas.

La fundación proporciona  
alojamiento en familias españolas  
a los alumnos que así lo deseen.

Fundación Ponce de León.  
Lagasca, 16.  
28001 Madrid.  
Tel.: (91) 435 65 00.

### Denominación del curso

## MADRID

Cine Español.

### Entidad organizadora

Fundación Ponce de León.

### Fechas de iniciación y término

Del 11 de enero al 16 de mayo  
de 1988.

Del 1 de septiembre al 22  
de diciembre de 1988.

### Derechos económicos

Cinco semanas (cuatro horas  
semanales): 15.320 pesetas.

### Alojamiento

La fundación proporciona  
alojamiento en familias españolas  
a los estudiantes que así lo deseen.

### Información

Fundación Ponce de León.  
Lagasca, 16.  
28001 Madrid.  
Tel.: (91) 435 65 00.



## MADRID

Curso de Lengua y Cultura Españolas.

Institutos Mangold, de los Centros Europeos de Lengua y Cultura (Eurocentres).

1. Del 9 de enero al 4 de febrero de 1989.
2. Del 6 de febrero al 18 de marzo de 1989.
3. Del 4 de enero al 26 de marzo de 1988.
4. Del 4 al 30 de enero de 1988.
5. Del 1 al 27 de febrero de 1988.
6. Del 29 de febrero al 26 de marzo de 1988.

1. Escolaridad, 64.000 pesetas; alojamiento, 50.400 pesetas.
2. Escolaridad, 96.000 pesetas; alojamiento, 75.600 pesetas.
3. Escolaridad, 168.000 pesetas; alojamiento, 137.760 pesetas.
4. Escolaridad, 60.000 pesetas; alojamiento, 45.920 pesetas.
5. Escolaridad, 60.000 pesetas; alojamiento, 45.920.

En familia, en régimen de media pensión (desayuno y almuerzo), en habitación individual.

Institutos Mangold/Eurocentres.  
Gran Vía, 32, 2.º.  
28013 Madrid.  
Tel.: (91) 522 83 00.  
Télex: 22847 EUROC E.

Los derechos de escolaridad comprenden todos los gastos de enseñanza.

## MADRID

### Denominación del curso

Curso de Invierno de Lengua y Cultura Españolas (principiante, intermedio y avanzado).

### Entidad organizadora

Eureka, Academia de Español.

### Fechas de iniciación y término

Del 1 al 30 de enero, del 1 al 30 de febrero y del 1 al 30 de marzo de 1988.

### Derechos económicos

145.000 pesetas por mes.

### Alojamiento

En familias españolas previamente seleccionadas por la academia, en habitación individual. Si el alojamiento se desea hacer en un hotel o apartamento la diferencia será pagada por el alumno.

### Información

Eureka.  
Arenal, 6.  
28013 Madrid.  
Tel.: (91) 521 82 75.

### Observaciones

El precio del curso comprende todos los servicios de la academia y alojamiento.



## MADRID

Curso de Invierno de Lengua Española.

Dinámica, Academia de Idiomas.

Del 1 de diciembre al 29 de febrero de 1988.

180.000 pesetas (S. Fr.: 2.200).

En casas de familias españolas, previamente seleccionadas, y con habitación individual. Si se prefiere el alojamiento en hotel o apartamento, la diferencia de coste será abonada por el estudiante.

En todas las embajadas, delegaciones culturales y oficinas de turismo de España en el extranjero, así como en las embajadas y delegaciones extranjeras en Madrid. Directamente en: Dinámica, Academia de Idiomas. Francisco Silvela, 21. Apartado de Correos: 50976. 28028 Madrid. Tel.: (91) 401 75 22. Télex: 43955 DADI E.

Las clases comienzan —de lunes a viernes— a las 9,00 hasta las 13,00. Por la tarde, clases complementarias y actividades culturales, museos, visitas a la ciudad, teatro, cine, etcétera. Edad mínima de inscripción: 16 años. Los precios incluyen los servicios: actividad académica y cultural extraescolar: gastos de entradas a museos, excursiones a ciudades históricas en transporte propio, invitaciones a mesones y tascas, etcétera. Así como el alojamiento y dos comidas diarias (excepto domingos y festivos).

### Denominación del curso

### Entidad organizadora

### Fechas de iniciación y término

### Derechos económicos

### Alojamiento

### Información

### Observaciones

## MADRID

Curso de Lengua y Cultura Españolas (principiantes, intermedio y avanzado).

Linguacenter.

Del 1 al 30 de enero, del 1 al 29 de febrero y del 1 al 30 de marzo de 1988.

50.000 pesetas mensuales (curso de 20 horas por semana).  
75.000 pesetas mensuales (curso de 30 horas por semana).

En familias españolas, en régimen de media pensión o pensión completa en habitaciones individuales o dobles o compartiendo piso con estudiantes españoles.

Linguacenter.  
Caracas, 10, 1.º dcha.  
28010 Madrid.  
Tels.: (91) 419 16 16 y 401 40 63.

El número de plazas es ilimitado. Máximo de alumnos por clase: seis. Los alumnos podrán matricularse en uno o más meses.





## MALAGA

Curso de Español y Cultura  
Hispánica para Extranjeros.

Centro de la Lengua Española  
Federico García Lorca.

Del 3 al 28 de octubre de 1988  
(curso de cuatro semanas), del 22  
de febrero al 11 de marzo de 1988  
(tres semanas), del 1 al 19  
de febrero de 1988 (tres semanas).

32.000 pesetas.

Apartamento-habitación  
simple: 22.000 pesetas; habitación  
doble: 16.000 pesetas. Familia  
española, habitación simple,  
pensión completa: 53.000 pesetas;  
habitación doble, pensión completa:  
47.000 pesetas.

Centro de la Lengua Española  
Federico García Lorca. Alonso  
Carrillo de Albornoz, 14, 1.º C.  
29017 Málaga.  
Tel.: (952) 29 80 46.

### Denominación del curso

### Entidad organizadora

### Fechas de iniciación y término

### Derechos económicos

### Alojamiento

### Información

## MALAGA

Cursos de Español para Extranjeros  
en cuatro niveles: elemental,  
medio, avanzado, superior.

Centro de la Lengua Española  
Federico García Lorca.

Del 1 al 19 de febrero  
de 1988 (curso de tres semanas),  
del 22 de febrero al 11 de marzo  
de 1988 (tres semanas),  
del 3 al 28 de octubre de 1988  
(cuatro semanas), del 31 de octubre  
al 25 de noviembre de 1988 (cuatro  
semanas), del 28 de noviembre  
al 16 de diciembre de 1988  
(tres semanas).

26.000 pesetas (tres semanas).  
32.000 pesetas (cuatro semanas).

Apartamento-habitación simple:  
17.000 pesetas; habitación doble:  
12.000 pesetas. Familia española,  
pensión completa, habitación  
simple: 40.000 pesetas; habitación  
doble: 36.000 pesetas.

Embajadas y consulados  
de España en los diversos países  
de habla no hispánica y oficinas  
de turismo españolas en el  
extranjero; Institutos de Cultura  
Hispánica (españoles) en el  
extranjero.  
Centro Federico García Lorca.  
Alonso Carrillo de Albornoz, 14, 1.º C.  
29017 Málaga.  
Tel.: (952) 29 80 46.



## MALAGA

Curso Intensivo de Español para Extranjeros.

Instituto Internacional Alhambra.

Del 11 de enero al 30 de marzo de 1988.

Cuatro semanas (20 h/semana):  
40.000 pesetas.  
Cuatro semanas (30 h/semana):  
54.000 pesetas.  
Tres semanas (30 h/semana):  
46.000 pesetas.

Residencia Club Hispánico (plazas limitadas), alojamiento y desayuno. Casas de familias españolas, en régimen de pensión completa o media pensión; apartamentos, a compartir; hotel, según solicitud.

En nuestro secretariado:  
Instituto Internacional Alhambra.  
Apartado de Correos, 665.  
29080 Málaga.  
Tel.: (952) 29 15 09.  
Télex: 79066 IIAL E.

En el extranjero: pueden dirigirse a embajadas, consulados, oficinas de turismo, universidades y otras oficinas de interés cultural.

El precio de la escuela comprende todos los gastos de enseñanza.

### Denominación del curso

### Entidad organizadora

### Fechas de iniciación y término

### Derechos económicos

### Alojamiento

### Información

### Observaciones

## MALAGA

Curso Intensivo de Español para Extranjeros.

Malaga Instituto Internacional de Estudios de Español.

Del 4 de enero al 30 de marzo de 1988.

Cuatro semanas (20 h/semana):  
40.000 pesetas.  
Cuatro semanas (30 h/semana):  
54.000 pesetas.  
Dos semanas (30 h/semana):  
40.000 pesetas.

Residencia Club Hispánico (plazas limitadas), alojamiento y desayuno. Casas de familias españolas, en régimen de pensión completa o media pensión; apartamentos, a compartir; hotel, según solicitud.

En nuestro secretariado:  
Malaga Instituto Internacional.  
Apartado de Correos, 397.  
29080 Málaga.  
Tel.: (952) 29 32 42.  
Télex: 77044 IIEE E y 79128 IIEE E.

En el extranjero: pueden dirigirse a embajadas, consulados, oficinas de turismo, universidades y otras oficinas de interés cultural.

El precio de la escuela comprende todos los gastos de enseñanza.



213



## NAVALUENGA (Avila)

Curso de Español en Navaluenga.

Centro Cooperativo de Idiomas  
Int, S. A.

Invierno, 1988.

23.000 pesetas semanales.

En familias, en régimen  
de pensión completa, lavado  
de ropa y servicios en general.

Centro Cooperativo de Idiomas  
Int, S. A.  
Gran Vía, 64, 1.º  
28013 Madrid.  
Tel.: (91) 241 39 02.  
Télex: 43229. Clave: 1301.

**Denominación  
del curso**

**Entidad  
organizadora**

**Fechas de iniciación  
y término**

**Derechos económicos**

**Alojamiento**

**Información**

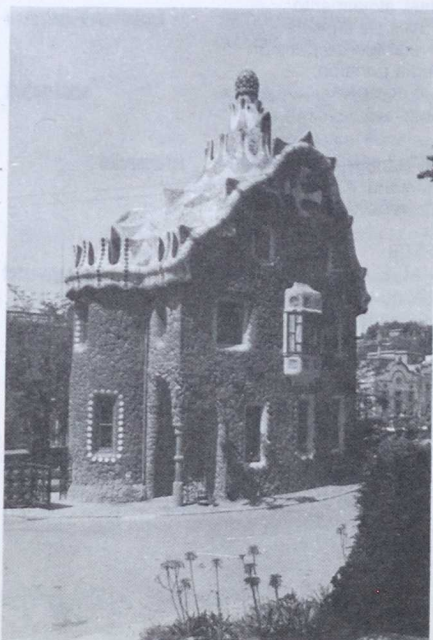

## NERJA (Málaga) - MADRID

Curso de Invierno de Español.  
Modalidad clases individuales.

Escuela de Idiomas Nerja  
y Estudio Internacional Sampere.

Cualquier lunes o sábado,  
para los cursos de nueve días,  
en 1988.

Dos semanas: 218.000 pesetas.  
Tres semanas: 297.200 pesetas.  
Cuatro semanas: 399.200 pesetas.  
(El precio no incluye el alojamiento.)

En familias españolas, hotel,  
hostales o apartamentos, tanto  
en Nerja (Málaga) como en Madrid.

Escuela de Idiomas Nerja.  
Carretas, 6.  
29780 Nerja (Málaga).  
Tel.: 34 (952) 52 16 97.  
Télex: 79516 OKE E.  
Estudio Internacional Sampere.  
Castelló, 50.  
28001 Madrid.  
Tel.: 34 (91) 275 40 25.  
Télex: 46080 EISA E.

En este curso se puede combinar  
la mitad de la estancia en Nerja  
(Málaga) con la otra mitad  
en Madrid.

## MALAGA

Curso de Invierno de Español.  
Modalidad intensivo y modalidad  
grupo 5.

Escuela de Idiomas Nerja  
y Estudio Internacional Sampere.

Madrid: del 4 al 18 de enero;  
1, 8, 29 de febrero, y 7, 21 de marzo  
de 1988. Nerja: 1 de enero,  
8 de febrero y 7 de marzo de 1988.

Modalidad intensivo, dos semanas:  
32.000 pesetas.  
Cuatro semanas: 47.500 pesetas.  
Seis semanas: 70.000 pesetas.  
Ocho semanas: 91.000 pesetas.  
12 semanas: 127.250 pesetas.  
Modalidad grupo 5, dos semanas:  
58.500 pesetas.  
Cuatro semanas: 88.000 pesetas.  
Seis semanas: 112.000 pesetas.  
Ocho semanas: 167.000 pesetas.  
12 semanas: 215.200 pesetas.

En familias españolas, hotel,  
hostales o apartamentos, tanto  
en Nerja (Málaga) como en Madrid.

Escuela de Idiomas Nerja.  
Carretas, 6.  
29780 Nerja (Málaga).  
Tel.: 34 (952) 52 16 97.  
Télex: 79516 OKE E.  
Estudio Internacional Sampere.  
Castelló, 50.  
28001 Madrid.  
Tel.: 34 (91) 275 40 25.  
Télex: 46080 EISA E.

En este curso se puede combinar  
la mitad de la estancia en Nerja  
(Málaga) con la otra mitad  
en Madrid.

### Denominación del curso

### Entidad organizadora

### Fechas de iniciación y término

### Derechos económicos

### Alojamiento

### Información

### Observaciones





## PAMPLONA (Navarra)

Curso de Español Invierno (elemental, medio, superior y perfeccionamiento).

Hispalengua.  
Príncipe de Viana, 2.  
31003 Pamplona (Navarra).

Del 1 y 15 de diciembre de 1988.  
Del 1 y 15 de enero de 1989.  
Las fechas de término dependen de la duración del curso.

Total de horas lectivas: 15 semanales.  
Curso dos semanas: 34.000 pesetas (sin alojamiento), 55.000 pesetas (con alojamiento);  
cuatro semanas, 64.000 pesetas (sin alojamiento), 106.000 pesetas (con alojamiento).

Alojamiento en familia en régimen de pensión completa, habitación individual.

Hispalengua Pamplona.  
Príncipe de Viana, 2.  
31003 Pamplona (Navarra).  
Tel.: (948) 23 09 17.  
Télex: 67814.

Máximo alumnos por clase: 12.  
Edad mínima: 16 años.  
Dos estudiantes de la misma nacionalidad no se alojan nunca en la misma familia, salvo expreso deseo de los mismos.

### Denominación del curso

### Entidad organizadora

### Fechas de iniciación y término

### Derechos económicos

### Alojamiento

### Información

### Observaciones



## PLAYA DEL INGLES (Gran Canaria)

Curso Intensivo de Español en Minigrupo de Invierno para principiantes, intermedio.

Inlingua Idiomas.

Del 2 al 27 de enero, del 6 de febrero al 3 de marzo, del 6 al 31 de marzo de 1989.

12.000 pesetas por semana.

Preferiblemente organizado por los propios alumnos. Hoteles, pensiones o apartamentos a petición en secretaría.

En las escuelas Inlingua, en cualquier país, o directamente en nuestra secretaría:  
Inlingua Idiomas.  
Edificio Mercurio, Torre II, 1.º A.  
Avenida de Tirajana.  
35100 Playa del Inglés (Gran Canaria).  
Tel: (928) 76 33 61.

Las clases se imparten en minigrupo de máximo seis alumnos por grupo.

**Denominación del curso**

**Entidad organizadora**

**Fechas de iniciación y término**

**Derechos económicos**

**Alojamiento**

**Información**

**Observaciones**



## RONDA (Málaga)

Curso de Español en Andalucía.

Centro Cooperativo de Idiomas  
Int, S. A.

Invierno de 1988.

23.000 pesetas semanales.

En familias, en régimen de pensión  
completa, lavado de ropa y servicios  
en general.

Centro Cooperativo de Idiomas  
Int, S. A.

Gran Vía, 64, 1.º

28013 Madrid.

Tel.: (91) 241 39 02.

Télex: 43229. Clave: 1301.

**Denominación  
del curso**

**Entidad  
organizadora**

**Fechas de iniciación  
y término**

**Derechos económicos**

**Alojamiento**

**Información**



## SALAMANCA

XV Curso de Invierno.

Colegio de España.

Del 7 de enero al 31 de marzo de 1988.

36.000 pesetas por trimestre, cinco horas de clase diarias.

Familias, en habitación doble y tres comidas al día: 1.170 pesetas por día. Pisos, en habitación doble con derecho a cocina: 11.500 pesetas al mes. Residencia (sólo verano), en habitación doble y tres comidas al día: 35.000 pesetas por cuatro semanas.

Colegio de España.  
Compañía, 65.  
37008 Salamanca.  
Tels.: (923) 21 47 88 y 21 87 91.  
Télex: 48305 SPCO.

En las embajadas y consulados de España en el extranjero y en los departamentos de español de universidades extranjeras.

Requisito: nivel medio o avanzado de lengua española.

## SALAMANCA

### Denominación del curso

Curso de Lengua y Civilización Española.

### Entidad organizadora

Escuela Salmantina de Estudios Internacionales. Salminter.

### Fechas de iniciación y término

Del 7 de enero al 18 de marzo de 1988.

### Derechos económicos

59.000 pesetas.

### Alojamiento

En familias, pisos, pensiones, etcétera.

### Información

Escuela Salmantina de Estudios Internacionales. Salminter.  
Toro, 34-36, 2.º dcha.  
37002 Salamanca.  
Tel.: (923) 21 18 08.

### Observaciones

Número de plazas ilimitado, máximo de alumnos por clase: 10. Edad mínima: 14 años.





## SALAMANCA

Curso de Navidad y Curso de Año Nuevo.

Colegio de Estudios Hispánicos (CEH).

Del 1 al 21 de diciembre de 1988.  
Del 8 al 29 de enero de 1988.  
Del 9 al 27 de enero de 1989.

26.000 pesetas.

El alumno puede elegir entre las siguientes modalidades: a) familia española (con tres comidas diarias), en habitación individual o doble; b) residencias del CEH y habitaciones con derecho a cocina, individual o doble, y c) residencia universitaria (con tres comidas. Sólo en verano), individual o doble. En cualquier caso, el período mínimo de estancia es de dos semanas.

Colegio de Estudios Hispánicos.  
Bordadores, 1.  
37002 Salamanca.  
Tel.: (923) 34 23 21.

## SALAMANCA

Curso de Invierno de Lengua y Cultura Españolas.

Colegio de Estudios Hispánicos (CEH).

Del 8 de enero al 25 de marzo de 1988.  
Del 9 de enero al 18 de marzo de 1989.

48.000 pesetas.

El alumno puede elegir entre las siguientes modalidades: a) familia española (con tres comidas diarias), en habitación individual o doble; b) residencias del CEH y habitaciones con derecho a cocina, individual o doble, y c) residencia universitaria (con tres comidas. Sólo en verano), individual o doble. En cualquier caso, el período mínimo de estancia es de dos semanas.

Colegio de Estudios Hispánicos.  
Bordadores, 1.  
37002 Salamanca.  
Tel.: (923) 34 23 21.



## SANTANDER

Curso Intensivo de Invierno.  
20 horas semanales. Dos niveles:  
elemental y medio.

Inlingua Idiomas, Santander.

Del 10 de enero al 6 de febrero,  
del 7 de febrero al 5 de marzo,  
del 6 al 31 de marzo de 1988.

54.000 pesetas, cuatro semanas.

En familias españolas,  
cuidadosamente seleccionadas;  
habitación individual, desayuno  
y cena: 14.000 pesetas por semana.

Inlingua Idiomas.  
Avda. de los Castros, 36.  
39005 Santander.  
Tel.: (942) 27 72 95.  
Télex: 35827 CCISRE At. Inlingua.

El precio incluye material  
pedagógico.

### Denominación del curso

### Entidad organizadora

### Fechas de iniciación y término

### Derechos económicos

### Alojamiento

### Información

### Observaciones



## VALENCIA

Curso de Lengua y Literatura Españolas.

Hispania Universalitas.

Del 2 de enero al 28 de febrero de 1988.

Matrícula: 2.000 pesetas.  
Dos semanas: 18.000 pesetas.  
Tres semanas: 26.500 pesetas.  
Cuatro semanas: 34.500 pesetas.  
Ocho semanas: 67.000 pesetas.

En familia o residencia de estudiantes.  
Precio por día en residencia: completa, 1.600 pesetas; media, 1.250 pesetas; habitación, 850 pesetas.  
Precio por día en familia: completa, 1.500 pesetas; media, 1.200 pesetas; habitación, 750 pesetas.

Hispania Universalitas.  
Santa Teresa, 6, 5.º  
46001 Valencia.  
En embajadas y consulados españoles en el extranjero.

## VALENCIA

Curso de Español Fiesta de Fallas.

Hispania Universalitas.

Del 1 al 30 de marzo de 1988.

Matrícula: 2.000 pesetas.  
Dos semanas: 18.000 pesetas.  
Tres semanas: 26.500 pesetas.  
Cuatro semanas: 34.500 pesetas.

En familia o residencia de estudiantes.  
Precio por día en residencia: completa, 1.600 pesetas; media, 1.250 pesetas; habitación, 850 pesetas.  
Precio por día en familia: completa, 1.500 pesetas; media, 1.200 pesetas; habitación, 750 pesetas.

Hispania Universalitas.  
Santa Teresa, 6, 5.º  
46001 Valencia.  
En embajadas y consulados españoles en el extranjero.

### Denominación del curso

### Entidad organizadora

### Fechas de iniciación y término

### Derechos económicos

### Alojamiento

### Información



## VALENCIA

Curso Intensivo de Español de Invierno, nivel principiante, intermedio y avanzado.

Idiomas Inlingua.

Cualquier lunes de enero, febrero y marzo de 1988.  
Cualquier lunes de enero, febrero y marzo de 1989.

11.500 pesetas por semana.  
Reserva mínima: dos semanas.  
(20 horas de clase por semana, de lunes a viernes.)

Familia española, media pensión, habitación individual; precio por semana: 14.000 pesetas.

En cualquier escuela Inlingua del mundo o directamente en nuestro secretariado:  
Inlingua Idiomas.  
Ribera, 13.  
46002 Valencia.  
Tel.: (96) 352 97 73.  
Télex: 62425.

El máximo de alumnos por grupo es de ocho.

### Denominación del curso

### Entidad organizadora

### Fechas de iniciación y término

### Derechos económicos

### Alojamiento

### Información

### Observaciones





## ZARAGOZA

Curso de Español Invierno  
(elemental, medio, superior  
y perfeccionamiento).

Hispalengua.

Del 1 al 15 de diciembre de 1988.  
Del 1 al 15 de enero de 1989.  
Las fechas de término dependen  
de la duración del curso.

Total de horas lectivas: 15 semanales.  
Curso, dos semanas: 34.000 pesetas  
(sin alojamiento), 55.000 pesetas  
(con alojamiento). Cuatro semanas:  
64.000 pesetas (sin alojamiento),  
106.000 pesetas (con alojamiento).

Alojamiento en familia en régimen  
de pensión completa; habitación  
individual.

Hispalengua Zaragoza.  
San Miguel, 16.º Pral.  
50001 Zaragoza.  
Tel.: (76) 22 18 10.  
Télex: 57814.

Máximo alumnos por clase: 12.  
Edad mínima: 16 años.  
Dos estudiantes de la misma  
nacionalidad no se alojan nunca  
en la misma familia, salvo expreso  
deseo de los mismos.

### Denominación del curso

### Entidad organizadora

### Fechas de iniciación y término

### Derechos económicos

### Alojamiento

### Información

### Observaciones



10.000 horas de formación  
y experiencia profesional

10.000 horas de formación  
y experiencia profesional

10.000 horas de formación  
y experiencia profesional

10.000 horas de formación  
y experiencia profesional

10.000 horas de formación  
y experiencia profesional

10.000 horas de formación  
y experiencia profesional

10.000 horas de formación  
y experiencia profesional

10.000 horas de formación  
y experiencia profesional

10.000 horas de formación  
y experiencia profesional





## ALGECIRAS (Cádiz)

Curso Standard.

Centro Cooperativo de Idiomas  
Int., S. A.

Todos los lunes del año  
en ciclos de dos semanas mínimo.

12.000 pesetas, ciclo  
de dos semanas.

El precio no incluye alojamiento,  
pero, si el alumno lo requiere,  
se le facilita en familias, hoteles  
o residencias universitarias.

Centro Cooperativo de Idiomas  
Int., S. A.  
Gran Vía, 64, 1.º.  
28013 Madrid.  
Tel.: (91) 241 39 02.  
Télex: 43229. Clave: 1301.

**Denominación  
del curso**

**Entidad  
organizadora**

**Fechas de iniciación  
y término**

**Derechos económicos**

**Alojamiento**

**Información**

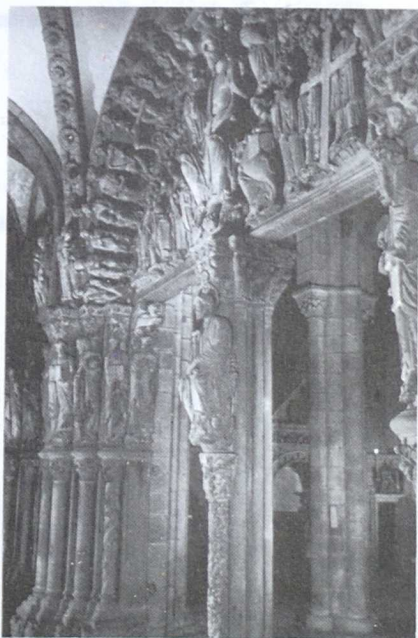



## ALICANTE

Intensivo Normal de Lengua Española.

Colegio de España.

Del 1 al 30 de cada mes de 1988.

22.000 pesetas por mes (cuatro horas por día de clase).

Familias: habitación doble y tres comidas por día, 1.470 pesetas por día.

Pisos: habitación doble y derecho a cocina, 13.500 pesetas por mes.

Colegio de España.  
San Juan Bosco, 7, 2.º.  
03005 Alicante.  
Tel.: (965) 12 44 06.

En las embajadas y consulados de España. En los departamentos de español de universidades extranjeras.

Todos los niveles. Grupos máximos de 10 alumnos.

### Denominación del curso

### Entidad organizadora

### Fechas de iniciación y término

### Derechos económicos

### Alojamiento

### Información

### Observaciones

## BARCELONA

Curso Ejecutivo de Español.

International House Barcelona.

Cualquier lunes entre el 18 de enero y el 28 de noviembre de 1988.

Tres horas diarias; 90.000 pesetas, dos semanas; 180.000 pesetas, cuatro semanas.

Familia, con desayuno:  
dos semanas, 25.000 pesetas;  
cuatro semanas, 50.000 pesetas.  
Media pensión: dos semanas,  
35.000 pesetas; cuatro semanas,  
70.000 pesetas.

International House.  
Trafalgar, 14, entlo.  
08010 Barcelona.  
Tel.: (93) 318 84 29.  
Télex: 97391 IHIE E.

### Denominación del curso

### Entidad organizadora

### Fechas de iniciación y término

### Derechos económicos

### Alojamiento

### Información

## BARCELONA

Curso Intensivo de Español para Extranjeros.

International House Barcelona.

Dos/cuatro semanas, empezando (1988):  
18 de enero; 1, 15, 29 de febrero;  
14 de marzo; 11, 15 de abril;  
9, 24 de mayo; 6, 20 de junio;  
4, 18 de julio; 1, 15, 29 de agosto;  
12 de septiembre; 3, 17, 31 de octubre; 14, 28 de noviembre.

Tres horas de clase diarias más actividades: 19.000 pesetas, dos semanas; 36.000 pesetas, cuatro semanas.

Familia, con desayuno:  
dos semanas, 22.000 pesetas;  
cuatro semanas, 45.000 pesetas.  
Residencia (julio y septiembre), con media pensión: dos semanas, 30.000 pesetas; cuatro semanas, 61.000 pesetas.

International House.  
Trafalgar, 14, entlo.  
08010 Barcelona.  
Tel.: (93) 318 84 29.  
Télex: 97391 IHIE E.

## BARCELONA

Cursos Intensivos Permanentes.

ESADE Idiomas.

Normalmente, el primer lunes de cada mes, con una duración de cuatro semanas.

Verano 1988: entre 64.000 y 68.700 pesetas, según duración.  
Curso 1988-89: 73.000 pesetas, aproximadamente.

Según la demanda: residencias universitarias, pensiones de tipo familiar, hostales, hoteles, etcétera.

En España:  
ESADE Idiomas.  
Avda. Pedralbes, 60-62.  
08034 Barcelona.  
Tel.: (93) 203 64 04.

En el extranjero:  
delegados culturales  
de las embajadas españolas,  
instituciones españolas.

Grupos reducidos: a convenir.

### Denominación del curso

### Entidad organizadora

### Fechas de iniciación y término

### Derechos económicos

### Alojamiento

### Información

### Observaciones

## BARCELONA

Curso de Español para Extranjeros.

Inlingua Idiomas.

Del 25 de enero al 19 de febrero, del 22 de febrero al 18 de marzo, del 21 de marzo al 15 de abril, del 18 de abril al 13 de mayo, del 16 de mayo al 10 de junio, del 13 de junio al 8 de julio, del 11 de julio al 5 de agosto, del 8 de agosto al 2 de septiembre, del 5 de septiembre al 30 de septiembre, del 3 de octubre al 28 de octubre, del 31 de octubre al 25 de noviembre y del 28 de noviembre al 23 de diciembre de 1988.

Precio para cuatro semanas: 46.400 pesetas.

En casa particular (habitación individual con desayuno), cuatro semanas: 30.000 pesetas.

Inlingua Idiomas.  
Rambla de Cataluña, 33.  
08007 Barcelona.  
Tel.: (93) 318 23 38.

(24 horas/semana), clases de lunes a jueves, de 9,00 a 14,00, viernes de 9,00 a 13,00, incluido matrícula, libro, test de evaluación y cóctel de bienvenida.

## CADIZ (La Línea de la Concepción, Sotogrande, Gibraltar)

One to One.

Centro Cooperativo de Idiomas Int., S. A.

Durante todo el año 1988.

La Línea de la Concepción:  
1.950 pesetas/hora.  
Sotogrande: 5.000 pesetas/hora.

Se facilita al alumno en familias y hoteles de cuatro o cinco estrellas.

Centro Cooperativo de Idiomas Int., S. A.  
Gran Vía, 64, 1.º.  
28013 Madrid.  
Tel.: (91) 241 39 02.  
Télex: 43229. Clave: 1301.

**Denominación del curso**

**Entidad organizadora**

**Fechas de iniciación y término**

**Denominación del curso**

**Alojamiento**

**Información**





## **COSTA DEL SOL (La Línea de la Concepción, Gibraltar, Sotogrande, San Pedro de Alcántara y Estepona)**

Curso Standard.

Centro Cooperativo de Idiomas Int., S. A.

Todos los lunes del año, en ciclos de dos semanas mínimo, de 1988.

12.000 pesetas.  
Ciclo de dos semanas.

El precio no incluye alojamiento, pero si el alumno lo requiere se le facilita en familias, hoteles o residencias universitarias.

Centro Cooperativo de Idiomas Int., S. A.  
Gran Vía, 64. 1.º.  
28013 Madrid.  
Tel.: (91) 241 39 02.  
Télex: 43229. Clave: 1301.

**Denominación del curso**

**Entidad organizadora**

**Fechas de iniciación y término**

**Derechos económicos**

**Alojamiento**

**Información**

## DENIA (Alicante)

Curso Intensivo de Español para principiantes, intermedio y avanzado.

Inlingua Idiomas.

Todo el año, primer y tercer lunes de cada mes (con conocimientos previos, cualquier lunes) de 1988.

11.500 pesetas por semana.

Familia española, media pensión, habitación individual:  
precio por semana: 14.000 pesetas.

En cualquier escuela Inlingua del mundo o directamente en nuestro secretariado:  
Inlingua Idiomas.  
Carlos Sentí, 7.  
03700 Denia (Alicante).  
Tel.: (965) 578 79 75.  
Télex: 62425.

El máximo de alumnos por grupo es de ocho.  
(Reserva mínima: dos semanas.)  
(20 horas de clase por semana, de lunes a viernes.)

### Denominación del curso

### Entidad organizadora

### Fechas de iniciación y término

### Derechos económicos

### Alojamiento

### Información

### Observaciones

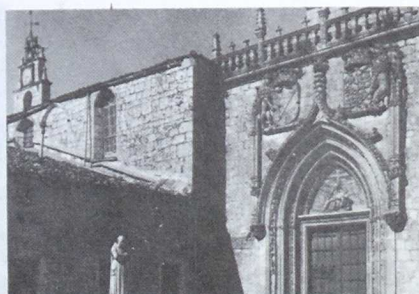

## FUENGIROLA (Málaga)

Curso Intensivo de Ampliación y Perfeccionamiento de Español para Extranjeros (niveles medio y superior).

Academia Castilla Idiomas.

Del 1 de abril al 25 de septiembre de 1988.

7.950 pesetas por semana, en grupo de seis alumnos.

Aunque podemos facilitar información, dejamos al alumno que programe su alojamiento.

Academia Castilla Idiomas.  
Miguel Bueno, 12, 10 A.  
Fuengirola (Málaga).  
Tel.: (952) 47 13 78.

### Denominación del curso

### Entidad organizadora

### Fechas de iniciación y término

### Derechos económicos

### Alojamiento

### Información



## LAS PALMAS DE GRAN CANARIA

Curso Intensivo de Español en Minigrupo.

Inlingua Idiomas.

Todo el año. Todos los lunes. Principiantes, cada primer lunes del mes.

12.000 pesetas por semana.

En familia española, habitación individual y desayuno: 10.000 pesetas/semana; con media pensión: 15.500 pesetas/semana.

En las escuelas Inlingua, en cualquier país, o directamente en nuestra secretaria en: Inlingua Idiomas. Paseo de Tomás Morales, 28. 35003 Las Palmas de Gran Canaria. Tels.: (928) 36 06 71 y 36 91 09.

Las clases se imparten en minigrupo de máximo seis alumnos por grupo.

## LAS PALMAS DE GRAN CANARIA

Cursos Intensivos de Español para Extranjeros.

Gran Canaria School of Languages.

Principiantes, el primer lunes de cada mes; medios, avanzados o privados, en cualquier día del año.

8.000 pesetas a la semana.

Familias, residencias y apartamentos.

Gran Canaria School of Languages. Paseo de Tomás Morales, 54. 35003 Las Palmas de Gran Canaria. Tel.: (928) 37 19 57. Télex: 95005.

Estos cursos son permanentes, por tanto, son tanto de invierno como de primavera, verano u otoño.

### Denominación del curso

### Entidad organizadora

### Fechas de iniciación y término

### Derechos económicos

### Alojamiento

### Información

### Observaciones



## MADRID

Curso Intensivo de Lengua y Cultura Españolas (principiantes, intermedios, avanzados).

Eureka, Academia de Español.

El primer día laborable de cada mes comienzan los nuevos cursos, con una duración de uno, dos o tres meses.

145.000 pesetas/mes.

En familias españolas, previamente seleccionadas por la academia, en habitación individual. Si el alumno desea alojarse en un hotel o apartamento, la diferencia será pagada por él.

Eureka.  
Arenal, 6.  
28013 Madrid.  
Tel.: (91) 521 82 75.

El precio del curso comprende todos los servicios de la academia: alojamiento y dos comidas diarias (excepto, domingos y festivos).

## MADRID

### Denominación del curso

Curso de Lengua y Cultura Españolas (principiantes, intermedios, avanzados).

### Entidad organizadora

Linguacenter.

### Fechas de iniciación y término

Primer día de cada mes para todos los niveles.

### Derechos económicos

50.000 pesetas mensuales, curso de 20 horas por semana.  
75.000 pesetas mensuales, curso de 30 horas por semana.

### Alojamiento

En familias españolas, en régimen de media pensión o pensión completa, en habitaciones individuales o dobles o compartiendo piso con estudiantes españoles.

### Información

Linguacenter.  
Caracas, 10, 1.º dcha.  
28010 Madrid.  
Tels.: (91) 419 16 16 y 401 40 63.

### Observaciones

El número de plazas es ilimitado. Máximo de alumnos por clase: seis. Los alumnos pueden matricularse de uno, dos, tres o más meses.

## MADRID

Curso Trimestral de Español para Extranjeros.

Centro Cultural Hispano-Alemán Tándem.

Del 1 de enero al 26 de marzo, del 5 de abril al 25 de junio y del 3 de octubre al 12 de diciembre de 1988.

21.000 pesetas.

En familias. En pensiones.

Luis Vélez de Guevara, 8.  
28012 Madrid.  
Tel.: (91) 230 38 69.

### Denominación del curso

### Entidad organizadora

### Fechas de iniciación y término

### Derechos económicos

### Alojamiento

### Información

### Observaciones

## MADRID

Plateau-Kurs.

Centro Cultural Hispano-Alemán Tándem.

Del 11 de enero al 4 de marzo, del 7 de marzo al 6 de mayo, del 9 de mayo al 1 de junio y del 3 de octubre al 25 de noviembre de 1988.

25.600 pesetas.

En familias. En pensiones.

Luis Vélez de Guevara, 8.  
28012 Madrid.  
Tel.: (91) 230 38 69.

Dirigido a personas con elevado dominio de la lengua y que desean su perfeccionamiento y el dominio de los diferentes registros lingüísticos.

## MADRID

Curso Intensivo de Español para Extranjeros.

Centro Cultural Hispano-Alemán Tándem.

Iniciación: todos los primeros lunes de cada mes.  
Duración: cuatro semanas.

41.000 pesetas.

En familias. En pensiones.

Luis Vélez de Guevara, 8.  
28012 Madrid.  
Tel.: (91) 230 38 69.

## MADRID

Curso Intensivo de Español, Lengua y Cultura Españolas.

Listen & Learn.

Cualquier día del año se puede iniciar o terminar un curso, siempre con un mínimo de dos semanas de duración.

### Denominación del curso

### Entidad organizadora

### Fechas de iniciación y término

### Derechos económicos

### Alojamiento

### Información

Dos semanas, 30 horas, 12.000 pesetas; 40 horas, 15.700 pesetas. Cuatro semanas, 30 horas, 24.000 pesetas; 40 horas, 31.400 pesetas. Más 3.000 pesetas de matrícula.

Se puede facilitar en familia, residencia u hotel.

Listen & Learn.  
Narvéez, 15.  
28009 Madrid.  
Tel.: (91) 276 25 28.

## MADRID

Curso One to One. Español, Lengua y Cultura Españolas.

Listen & Learn.

Cualquier día del año.

15 horas lectivas: 30.000 pesetas.  
20 horas lectivas: 40.000 pesetas.  
Más 3.000 pesetas de matrícula.

Se puede facilitar en familia,  
hotel o residencia.

Listen & Learn.  
Narváez, 15.  
28009 Madrid.  
Tel.: (91) 276 25 28.

### Denominación del curso

### Entidad organizadora

### Fechas de iniciación y término

### Derechos económicos

### Alojamiento

### Información

## MADRID

Curso Standard de Español, Lengua y Cultura Española.

Listen & Learn.

Cualquier día del año se puede  
iniciar o terminar un curso, siempre  
con un mínimo de dos semanas  
de duración.

Cuatro, cinco, seis ó 10 horas  
semanales: 2.000, 2.375, 2.850  
ó 4.000 pesetas semanales,  
respectivamente.  
Matrícula: 3.000 pesetas.

Se puede facilitar en familia,  
residencia u hotel.

Listen & Learn.  
Narváez, 15.  
28009 Madrid.  
Tel.: (91) 276 25 28.



## MADRID

Curso Intensivo de Español.

Inlingua Idiomas.

Generalmente, lunes alternos todo el año, excepto festivos (ver por estaciones) de 1988 y 1989.

Año 1988: 16.500 pesetas/semana.  
Año 1989: 18.200 pesetas/semana.

En familias españolas, cuidadosamente seleccionadas.  
Precio por semana.  
Año 1988, habitación individual, con desayuno, 7.500 pesetas/semana; en media pensión: 12.650 pesetas/semana.  
Año 1989, con desayuno, 8.300 pesetas/semana, en media pensión, 13.900 pesetas/semana.

En las escuelas Inlingua, de cualquier país, o directamente en nuestra secretaría:  
Inlingua Idiomas.  
Arenal, 24.  
28013 Madrid.  
Tel.: (91) 248 02 25.

La edad mínima de inscripción es de 16 años.  
Inscripción mínima: dos semanas.  
Máximo de alumnos por clase: cinco.

## MADRID

### Denominación del curso

Curso Standard Part Time,  
Curso Standard Full Time,  
Curso Grupo 5.

### Entidad organizadora

Language Studies, S. A.

### Fechas de iniciación y término

11 de enero, 1 de febrero,  
29 de febrero, 4 de abril,  
3 de mayo, 6 de junio,  
4 de julio, 1 de agosto,  
5 de septiembre, 3 de octubre,  
31 de octubre y 28 de noviembre.

### Derechos económicos

Precios del curso (cuatro semanas),  
Standard Part Time: 45.000 pesetas.  
Standard Full Time: 60.000 pesetas.  
Curso Grupo 5: 110.000 pesetas.

### Alojamiento

Familias españolas seleccionadas (habitaciones individuales), hotel, apartamento.

### Información

Language Studies, S. A.  
Luchana, 31.  
28010 Madrid.  
Tel.: (91) 446 09 99.

### Observaciones

Número de alumnos máximo por clase: 12.

## MADRID

Curso Individual.

Language Studies, S. A.

Dado su carácter individual, este curso puede iniciarse y terminarse en cualquier fecha.

2.950 pesetas/hora.

Familias españolas seleccionadas (habitaciones individuales), hotel, apartamento.

Language Studies, S. A.  
Luchana, 31.  
28010 Madrid.  
Tel.: (91) 446 09 99.

### Denominación del curso

### Entidad organizadora

### Fechas de iniciación y término

### Derechos económicos

### Alojamiento

### Información

## MADRID

Curso de Español Comercial (nivel certificado, nivel diploma).

Centro de Idiomas Sagasta, S. A.

Del 31 de octubre al 9 de diciembre, del 6 de febrero al 17 de marzo, y del 24 de abril al 3 de junio. Dado que estas fechas dependen de las de los exámenes de la Cámara de Comercio, rogamos confirmen con exactitud de antemano.

Curso completo de seis semanas: 122.000 pesetas.

Familia española, hotel, apartamento turístico u hostel.

Centro de Idiomas Sagasta, S. A.  
Sagasta, 27.  
28004 Madrid.  
O en cualquier embajada española en su país de residencia.

## MADRID

Cursos Generales de Español Intensivo.

Nueva Escuela.

Los alumnos pueden comenzar y terminar cuando desean.

Cuatro semanas: 15 horas de clase a la semana, 45.000 pesetas; nueve horas de clase a la semana: 27.000 pesetas; seis horas de clase a la semana: 18.000 pesetas.

En familia o en hostel.

Los cursos se realizan durante todo el año. Antes de comenzar sus clases el alumno realizará un test. Hay tres niveles: principiantes, intermedio y avanzado. Dirigirse a: Departamento de Español. Nueva Escuela. Pedro Muguruza, 1. 28036 Madrid. Tels.: (91) 250 54 83 y 458 82 44.

Los grupos son, como máximo, de seis alumnos.

### Denominación del curso

Curso Elemental de Español para Extranjeros, intermedio y superior.

### Entidad organizadora

Dinámica. Academia de Idiomas.

### Fechas de iniciación y término

El día primero de cada mes comienzan nuevos cursos de uno, dos o tres meses de duración.

### Derechos económicos

180.000 pesetas (S.F.R.: 2.200).

### Alojamiento

En casas españolas, en familias previamente seleccionadas, y en habitación individual. Si se prefiere el alojamiento en hotel o apartamento, la diferencia del coste será abonada por el estudiante.

### Información

En todas las embajadas, delegaciones culturales y oficinas de turismo de España en el extranjero y en todas las embajadas y delegaciones extranjeras en Madrid. Directamente en: Dinámica. Academia de Idiomas. Francisco Silvela, 21. Apartado de Correos, 50976. 28028 Madrid. Tel.: (91) 401 75 22. Télex: 43955 DADI E.

### Observaciones

Edad mínima de inscripción: 16 años.

## MADRID

Curso Standard.

Centro Cooperativo de Idiomas  
Int., S. A.

Todos los lunes del año, en ciclos  
de dos semanas mínimo.

12.000 pesetas, ciclo  
de dos semanas.

El precio no incluye alojamiento,  
pero si el alumno lo requiere  
se le facilita en familias,  
hoteles o residencias universitarias.

Centro Cooperativo de Idiomas  
Int., S. A.  
Gran Vía, 64, 1.º  
28013 Madrid.  
Tel.: (91) 241 30 02.  
Télex: 43229. Clave: 1301.

### Denominación del curso

### Entidad organizadora

### Fechas de iniciación y término

### Derechos económicos

### Alojamiento

### Información

## MADRID

One to One.

Centro Cooperativo de Idiomas  
Int., S. A.

Durante todo el año 1988.

Madrid y La Línea  
de la Concepción: 1.950 pesetas/  
hora. Sotogrande (Cádiz):  
5.000 pesetas/hora.

Se facilita al alumno  
en familias y hoteles  
de cuatro o cinco estrellas.

Centro Cooperativo de Idiomas  
Int., S. A.  
Gran Vía, 64, 1.º  
28013 Madrid.  
Tel.: (91) 241 30 02.  
Télex: 43229. Clave: 1301.



## MADRID

Cursos Generales de Español.

Iberlengua, S. A.

Empiezan cualquier lunes de mes.

Tres horas semanales:  
8.400 pesetas al mes.  
Cuatro horas semanales:  
11.200 pesetas al mes.  
Seis horas semanales:  
16.800 pesetas al mes.  
Inscripción: 2.500 pesetas  
(incluye material).

En familias: 2.500 pesetas diarias  
(pensión completa).  
En hoteles: precio según clase.

Directamente: Iberlengua.  
Torpedero Tucumán, 26.  
28016 Madrid.  
Tel.: (91) 458 82 57.  
Télex: 46485 CNFOE (Bellido).  
En el extranjero: embajadas,  
delegaciones culturales y oficinas  
de turismo.

## MADRID

Cursos Intensivos de Español  
para Extranjeros.

Iberlengua, S. A.

Primer día hábil de mes,  
con una duración de cuatro,  
seis y ocho semanas.

Curso de cuatro semanas:  
de 15 horas semanales,  
117.260 pesetas; de 20 horas  
semanales, 133.760 pesetas,  
y de 25 horas semanales,  
150.260 pesetas.  
Inscripción: 3.500 pesetas  
(incluye material).

En familia, con pensión completa.

Directamente: Iberlengua.  
Torpedero Tucumán, 26.  
28016 Madrid.  
Tel.: (91) 458 82 57.  
Télex: 46485 CNFOE (Bellido).  
En el extranjero: embajadas,  
delegaciones culturales y oficinas  
de turismo.

### Denominación del curso

### Entidad organizadora

### Fechas de iniciación y término

### Derechos económicos

### Alojamiento

### Información

## MADRID

Programa de Lengua y Civilización Españolas.

Centro de Estudios Hispánicos  
Antonio de Nebrija.

Trimestre de otoño de 1988:  
del 3 de octubre al 22 de diciembre.  
Trimestre de invierno de 1989:  
del 9 de enero al 31 de marzo.  
Trimestre de primavera de 1989:  
del 3 de abril al 30 de junio.  
Cursos de verano: del 3 al 31 de julio,  
del 3 al 31 de agosto, y del 4 al 29  
de septiembre.  
(Los alumnos que no puedan asistir  
al trimestre completo tienen  
la posibilidad de incorporarse  
el primer día lectivo de cada mes.)

15 horas de clase a la semana:  
precio trimestre, 81.000 pesetas;  
precio mensual, 29.700.  
7,30 horas de clase a la semana:  
precio trimestre, 41.000 pesetas;  
precio mensual, 15.000 pesetas.  
4,30 horas de clase a la semana:  
precio trimestre, 50.000 pesetas.  
Tres horas de clase a la semana:  
precio trimestre: 20.000 pesetas.

En familias españolas  
cuidadosamente seleccionadas.  
Información sobre apartamentos  
y hoteles.

Centro de Estudios Hispánicos  
Antonio de Nebrija.  
Zurbano, 41.  
28010 Madrid.  
Tel.: (91) 419 59 72.  
Embajadas de España  
en el extranjero y embajadas  
extranjeras en Madrid.

### Denominación del curso

### Entidad organizadora

### Fechas de iniciación y término

### Derechos económicos

### Alojamiento

### Información

## MADRID

Cursos Intensivos de Español  
para Extranjeros.

Anglo Orbe. Centro de Idiomas.

Los alumnos pueden incorporarse  
al curso cualquier lunes. Mínimo,  
dos semanas; máximo, 36.

Inscripción: 5.000 pesetas  
(incluidos libros y material).  
Curso semiintensivo:  
8.000 pesetas/semana.  
Curso intensivo:  
16.000 pesetas/semana.

A petición del alumno,  
en familias seleccionadas,  
en hoteles, campings, apartamentos,  
etcétera.

Anglo Orbe. Centro de Idiomas.  
Modesto Lafuente, 88.  
28003 Madrid.  
Tels.: (91) 233 06 14 y 233 08 15.

**MADRID**

Intensivo de Español para Extranjeros.

Stanton, S. A.

Primer y tercer lunes de cada mes durante todo el año. En diciembre sólo primer lunes.

Dos semanas: 24.000 pesetas.  
Tres semanas: 33.000 pesetas.  
Cuatro semanas: 43.000 pesetas.  
Derechos de matrícula:  
2.000 pesetas.

Optativo. En familias españolas seleccionadas en régimen de media o pensión completa. Gestionamos otros tipos de alojamiento.

Stanton, S. A.  
Montera, 24, 2.ª B.  
28013 Madrid.  
Tel.: (91) 231 13 87.  
Télex: 48758 BRCS.

Máximo alumnos: ocho por clase.  
Horario: de 9 a 4.

**MADRID****Denominación del curso**

Español para Extranjeros

**Entidad organizadora**

Stanton, S. A.

**Fechas de iniciación y término**

Cualquier lunes durante los meses de septiembre a junio.

**Derechos económicos**

Por semana: tres horas, 6.200 pesetas; cuatro horas, 8.200 pesetas; seis horas, 12.000 pesetas, y 10 horas, 20.000 pesetas.

**Alojamiento**

Optativo. Facilitamos alojamiento en familias. Gestionamos otros tipos de alojamiento.

**Información**

Stanton, S. A.  
Montera, 24, 2.ª B.  
28013 Madrid.  
Tel.: (91) 231 13 87.  
Télex: 48758 BRCS.

**Observaciones**

Ocho alumnos por clase.

## MADRID

Español Comercial, Cuentos  
Autores Españoles.

Fundación Ponce de León.

7 de enero de 1988.  
20 de diciembre de 1988.

Cinco semanas (tres horas  
semanales): 11.490 pesetas.

La fundación proporciona  
alojamiento en familias españolas  
a los estudiantes que así lo deseen.

Fundación Ponce de León.  
Lagasca, 16.  
28001 Madrid.  
Tel.: (91) 435 65 00.

### Denominación del curso

### Entidad organizadora

### Fechas de iniciación y término

### Derechos económicos

### Alojamiento

### Información

## MADRID

Conversación I. Conversación II.

Fundación Ponce de León.

11 de enero de 1988.  
20 de diciembre de 1988.

Cinco semanas (tres horas  
semanales): 11.490 pesetas.  
Dos semanas (tres horas semanales):  
4.600 pesetas.

La fundación proporciona  
alojamiento en familias españolas  
a los alumnos que así lo deseen.

Niveles principiantes e intermedio.  
Fundación Ponce de León.  
Lagasca, 16.  
28001 Madrid.  
Tel.: (91) 435 65 00.



**MADRID**

Total Impact.

Linguarama.

Durante todo el año.

167.500 pesetas por semana.

Hotel, familia.

Linguarama.  
Orense, 34.  
28020 Madrid.  
Tel.: (91) 455 04 85.

**MADRID****Denominación  
del curso****Entidad  
organizadora****Fechas de iniciación  
y término****Derechos económicos****Alojamiento****Información****Observaciones****MADRID****MADRID**

Lengua y Cultura Españolas.

Fundación Ponce de León.

Del 11 de enero al 12 de febrero,  
del 17 de febrero al 23 de marzo,  
del 24 de marzo al 6 de mayo,  
del 16 al 27 de mayo,  
del 31 mayo al 15 de junio,  
del 17 de junio al 30 de junio,  
del 4 al 15 de julio,  
del 18 al 29 de julio,  
del 1 al 12 de agosto  
y del 16 al 29 de agosto.

Cursos de cinco semanas:  
15 horas semanales, 39.100 pesetas;  
10 horas semanales, 25.850 pesetas;  
cinco horas semanales,  
13.500 pesetas.

La fundación proporciona  
alojamiento en familias  
españolas a los estudiantes  
que así lo deseen.

Fundación Ponce de León.  
Lagasca, 16.  
28001 Madrid.  
Tel.: (91) 435 65 00.

El número máximo de alumnos  
por aula es de 12.  
La edad mínima para inscribirse  
es de 16 años.

**MADRID**

Budget Intensive.

Linguarama.

Todo el año.

106.000 pesetas semanales.

Hotel, familia.

Linguarama.  
Orense, 34.  
28020 Madrid.  
Tel.: (91) 455 04 85.

**Denominación  
del curso****Entidad  
organizadora****Fechas de iniciación  
y término****Derechos económicos****Alojamiento****Información****MADRID**

Programa Fijo/Flexible.  
Programa de Empresa.

Linguarama.

Todo el año.

Programa fijo: 3.200 pesetas/hora.  
Programa empresa: 3.300 pesetas/  
hora/grupo.

Hotel, familia.

Linguarama.  
Orense, 34.  
28020 Madrid.  
Tel.: (91) 455 04 85.

## MADRID

Grupos Abiertos.

Linguarama.

Todo el año.

Varios precios según frecuencia de clases.

Hoteles tres estrellas.

Linguarama.  
Orense 34.  
28020 Madrid.  
Tel.: (91) 455 04 85.

### Denominación del curso

### Entidad organizadora

### Fechas de iniciación y término

### Derechos económicos

### Alojamiento

### Información

## MADRID

Curso Regular de Español para Extranjeros.

International House.

Del 5 de octubre al 18 de diciembre de 1987, del 11 de enero al 30 de marzo y del 4 de abril al 24 de junio de 1988.

9.000 pesetas al mes, excepto diciembre, enero y marzo, 7.500 pesetas al mes.

En familias nativas, hoteles de diferente categoría y residencias universitarias.

International House.  
Zurbano, 8  
28010 Madrid.  
Tel.: (91) 410 13 14.

## MADRID

Curso Intensivo de Español para Extranjeros.

International House.

Cursos de dos semanas comenzando durante todo el año (tres o cuatro horas diarias).

Dos semanas: tres horas, 19.000 pesetas; cuatro horas, 24.000 pesetas.  
Cuatro semanas: tres horas, 36.000 pesetas; cuatro horas, 46.000 pesetas.

En familias nativas, hoteles de diferente categoría y residencias universitarias.

International House.  
Zurbano, 8.  
28010 Madrid.  
Tel.: (91) 410 13 14.

### Denominación del curso

### Entidad organizadora

### Fechas de iniciación y término

### Derechos económicos

### Alojamiento

### Información

## MADRID

Curso Individual Intensivo (todos los niveles).

Mosaico-Embassy. Institute of Languages.

Todos los lunes del año (menos Navidad). La duración mínima es de una semana.

Una semana: cuatro lecciones diarias, 60.500 pesetas; seis lecciones diarias, 88.000 pesetas, y ocho lecciones diarias, 112.000 pesetas.

En familias seleccionadas, media pensión, una semana: 18.500 pesetas.  
También en hoteles y, en verano, residencia universitaria.

Mosaico-Embassy. Institute of Languages.  
Montesa, 39, esc. dcha., 3.º dcha.  
28006 Madrid.  
Tels.: (91) 402 85 19 y 402 85 44.  
Télex: 44263 CMDF.



## MADRID

Curso Individual de Inmersión  
(todos los niveles).

Mosaico-Embassy. Institute  
of Languages.

Todos los lunes del año (menos  
Navidad). La duración mínima  
es de una semana.

Una semana: 140.000 pesetas.  
40 horas de dedicación, incluido  
almuerzo con el profesor.

En familia, media pensión:  
18.500 pesetas/semana.

También hoteles y, en verano,  
residencia universitaria.

Mosaico-Embassy. Institute  
of Languages.  
Montesa, 39, esc. dcha., 3.º dcha.  
28006 Madrid.  
Tels.: (91) 402 85 19 y 402 85 44.  
Télex: 44623 CMDF.

**Denominación  
del curso**

**Entidad  
organizadora**

**Fechas de iniciación  
y término**

**Derechos económicos**

**Alojamiento**

**Información**



## MALAGA

Curso Especial para Profesores de Español en el Extranjero y Postgraduados.

Malaca Instituto Internacional de Estudios de Español.

Cuatro semanas, cuatro horas por día:  
Del 28 de marzo al 22 de abril,  
del 10 de octubre al 4 de noviembre  
y del 7 de noviembre  
al 2 de diciembre.

40.000 pesetas por cuatro semanas,  
cuatro horas por día.

En nuestra Residencia Club  
Hispanico, en habitaciones  
individuales o dobles, en régimen  
de alojamiento y desayuno.

Malaca Instituto.  
Apartado de Correos: 397.  
Tel.: (952) 29 32 42.

## MALAGA

### Denominación del curso

Correspondencia Comercial  
para Estudiantes Avanzados.

### Entidad organizadora

Malaca Instituto Internacional  
de Estudios de Español.

### Fechas de iniciación y término

Cuatro semanas, cuatro horas por día:  
Del 28 de marzo al 22 de abril,  
del 10 de octubre al 4 de noviembre  
y del 7 de noviembre  
al 2 de diciembre.

### Derechos económicos

40.000 pesetas por cuatro semanas,  
cuatro horas por día.

### Alojamiento

En nuestra Residencia Club  
Hispanico, en habitaciones  
individuales o dobles, en régimen  
de alojamiento y desayuno.

### Información

Malaca Instituto.  
Apartado de Correos: 397.  
Tel.: (952) 29 32 42.

## MALAGA

Curso Intensivo de Español para Extranjeros.

Eurospanish International School of Language, S. A.

Todo el año.

37.000 pesetas.

En apartamentos o con familias españolas.

Embajadas españolas, consulados, oficinas de turismo en todo el mundo. Cámara de Comercio Hispano-Suiza.

El precio incluye material didáctico (diccionarios, libros de consulta, y los textos propios de cada curso y material auxiliar).

### Denominación del curso

### Entidad organizadora

### Fechas de iniciación y término

### Derechos económicos

### Alojamiento

### Información

### Observaciones

## MALAGA

Curso Intensivo de Español.

Inlingua Idiomas.

Cada lunes, durante todo el año, se empiezan nuevos cursos. Duración mínima: dos semanas.

16.250 pesetas.

Pensión, hotel o familia; según los deseos del alumno. En familias españolas, habitación individual, desayuno y cena: 14.000 pesetas por semana.

En las Escuelas Inlingua, de cualquier país, o directamente en nuestro secretariado en: Inlingua Idiomas. Plaza de las Flores, 7, 3.º. 29005 Málaga. Tel.: (952) 21 57 52.

Número máximo de alumnos por clase: cinco. Número mínimo de alumnos por clase: tres.

## MARBELLA (Málaga)

Cursos Semiintensivos de Español para Extranjeros.

Escuela Municipal de Idiomas de Marbella.

Primer cuatrimestre: de la segunda semana de octubre a enero.  
Segundo cuatrimestre: de la primera semana de febrero a mayo.

5.000 pesetas por cuatrimestre.

La escuela facilita únicamente información y asesoramiento.

Departamento de Español.  
Escuela Municipal de Idiomas.  
Ctra. Ojén, s/n.  
29600 Marbella.  
Tel.: (952) 77 82 95.

**Denominación del curso**

**Entidad organizadora**

**Fechas de iniciación y término**

**Derechos económicos**

**Alojamiento**

**Información**





## PALMA DE MALLORCA

Curso Intensivo de Español para Extranjeros-20 principiantes, grado medio, estudios hispánicos, grado superior.

Inlingua Idiomas.

De lunes a viernes todo el año.

9.730 pesetas por semana.

Alojamientos económicos disponibles a través de la escuela. Además existe una amplia oferta de viajes organizados.

Puede solicitar información en las escuelas Inlingua, en cualquier país, o directamente en nuestro secretariado en: Inlingua Idiomas.  
31 de diciembre, 7.  
07003 Palma de Mallorca (Balears).  
Tel.: (971) 29 34 22.

Las clases se imparten en grupos con un promedio de cinco alumnos por grupo. Edad mínima: 18 años. Se admiten alumnos desde 16 años, previa autorización. Mínimo dos semanas, cuantas semanas quieran.

### Denominación del curso

### Entidad organizadora

### Fechas de iniciación y término

### Derechos económicos

### Alojamiento

### Información

### Observaciones

## PALMA DE MALLORCA

Curso Intensivo de Español para Extranjeros-30 principiantes, grado medio, estudios hispánicos, grado superior.

Inlingua Idiomas.

De lunes a viernes todo el año.

14.110 pesetas por semana.

Alojamientos económicos disponibles a través de la escuela. Además existe una amplia oferta de viajes organizados.

Puede solicitar información en las escuelas Inlingua, en cualquier país, o directamente en nuestro secretariado en: Inlingua Idiomas.  
31 de diciembre, 7.  
07003 Palma de Mallorca (Balears).  
Tel.: (971) 29 34 22.

Las clases se imparten en grupos con un promedio de cinco alumnos por grupo. Edad mínima: 18 años. Se admiten alumnos desde 16 años, previa autorización. Mínimo dos semanas, cuantas semanas quieran.

## PAMPLONA (Navarra)

Curso de Español One to One.

Hispalengua.

En cualquier fecha.

Total de horas lectivas: 30 semanales.  
Dos semanas, 225.600 pesetas;  
tres semanas, 330.000 pesetas,  
y cuatro semanas, 376.000 pesetas.  
Edad mínima de inscripción: 16 años.

No se incluye en el precio del curso. Se incluye comida diaria con el profesor.

Hispalengua.  
Príncipe de Viana, 2.  
31003 Pamplona (Navarra).  
Tel.: (948) 23 09 17.  
Télex: 57814.

**Denominación del curso**

**Entidad organizadora**

**Fechas de iniciación y término**

**Derechos económicos**

**Alojamiento**

**Información**

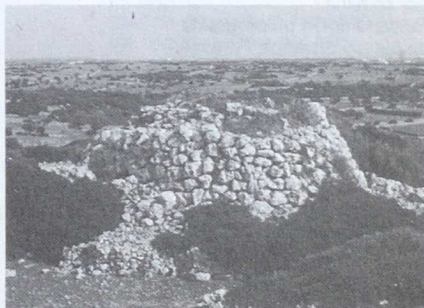

## **PLAYA DEL INGLES (Gran Canaria)**

Curso Intensivo de Español  
en Minigrupo.

Inlingua Idiomas.

Todo el año. Todos los lunes.  
Principiantes, cada primer  
lunes de mes.

12.000 pesetas por semana.

Preferiblemente organizado  
por los propios alumnos. Hoteles,  
pensiones o apartamentos  
a petición en secretaría.

En las escuelas Inlingua,  
en cualquier país, o directamente  
en nuestra secretaría en:  
Inlingua Idiomas.  
Edificio Mercurio, Torre II, 1.º A.  
Avenida de Tirajana.  
35100 Playa del Inglés (Gran Canaria).  
Tel.: (928) 76 33 61.

Las clases se imparten  
en minigrupos de máximo seis  
alumnos por grupo; 15 clases  
por semana.  
Existe también un programa  
de cursos privados. Para más  
información dirigirse a cualquier  
centro de Inlingua.

## **PLAYA DEL INGLES (Gran Canaria)**

Cursos Intensivos de Español  
para Extranjeros.

Inlingua Idiomas.

Principiantes, el primer lunes  
de cada mes.  
Medios, avanzados o privados,  
en cualquier día del año.

8.000 pesetas por semana.

Hotel.

Tomás Morales, 54.  
35003 Las Palmas.  
Tel.: 34 (928) 37 19 57.  
Télex: 95005.

Estos cursos son permanentes,  
por lo que son tanto de invierno,  
como de primavera, verano y otoño.

**Denominación  
del curso**

**Entidad  
organizadora**

**Fechas de iniciación  
y término**

**Derechos económicos**

**Alojamiento**

**Información**

**Observaciones**

## **PUERTO DE MOTRIL (Granada)**

Curso Intensivo de Español para Extranjeros. Principiantes.

Academia Puerto Residencia.

Un curso comienza el primer día laborable de cada mes (excepto julio y agosto), con una duración de cuatro semanas. También es posible matricularse para 15 días o para varios de los cuatro cursos progresivos del programa.

Curso de cuatro semanas, 112.000 pesetas; curso de dos semanas, 78.000 pesetas. El precio incluye: matrícula, clases, material didáctico, alojamiento, manutención y salidas en autobús o cursillo de ski en Sierra Nevada cada fin de semana.

Alojamiento (en habitaciones dobles o triples con baño individual) y manutención (desayuno, almuerzo y cena) tienen lugar en la residencia del centro y están incluidos en el precio del curso. La habitación sencilla requiere un incremento de 15.000 pesetas por mes.

Academia Puerto Residencia.  
Avda. Julio Moreno, 14.  
18613 Puerto de Motril (Granada).  
Tel.: (958) 60 50 01.

### **Denominación del curso**

### **Entidad organizadora**

### **Fechas de iniciación y término**

### **Derechos económicos**

### **Alojamiento**

### **Información**

### **Observaciones**

## **PUERTO DE MOTRIL (Granada)**

Curso Intensivo de Español para Extranjeros. Nivel básico, intermedio y avanzado.

Academia Puerto Residencia.

Un curso comienza el primer día laborable de cada mes (excepto julio y agosto), con una duración de cuatro semanas. También es posible matricularse para 15 días o para varios de los cuatro cursos progresivos del programa.

Curso de cuatro semanas, 112.000 pesetas; curso de dos semanas, 78.000 pesetas. El precio incluye: matrícula, clases, material didáctico, alojamiento, manutención y salidas en autobús o cursillo de ski en Sierra Nevada cada fin de semana.

Alojamiento (en habitaciones dobles o triples con baño individual) y manutención (desayuno, almuerzo y cena) tienen lugar en la residencia del centro y están incluidos en el precio del curso. La habitación sencilla requiere un incremento de 15.000 pesetas por mes.

Academia Puerto Residencia.  
Avda. Julio Moreno, 14.  
18613 Puerto de Motril (Granada).  
Tel.: (958) 60 50 01.

Todos los cursos Puerto se sujetan al mismo tipo de observaciones.



## RONDA (Málaga)

Curso Standard.

Centro Cooperativo de Idiomas,  
Int., S. A.

Todos los lunes del año, en ciclos  
de dos semanas mínimo.

12.000 pesetas por ciclo de dos  
semanas.

El precio no incluye alojamiento,  
pero si el alumno lo requiere  
se le facilita en familias, hoteles o  
residencias universitarias.

Centro Cooperativo de Idiomas,  
Int., S. A.  
Gran Vía, 64, 1.º.  
28013 Madrid.  
Tel.: (91) 241 39 02.  
Télex: 43229. Clave: 1301.

**Denominación  
del curso**

**Entidad  
organizadora**

**Fechas de iniciación  
y término**

**Derechos económicos**

**Alojamiento**

**Información**



## SALAMANCA

XVI Curso de Estudios Hispánicos.

Colegio de España.

Del 4 de octubre de 1988 al 31 de mayo de 1989.

90.000 pesetas (ocho meses). Incluye: cinco horas por día de clase.

Residencia: 35.500 pesetas por mes, habitación doble y tres comidas por día.

Familia: 1.170 pesetas por día, habitación doble y tres comidas.

Pisos: 11.500 pesetas por mes, habitación doble y derecho a cocina.

Colegio de España.  
Compañía, 65.  
37008 Salamanca.  
Tels.: (923) 21 47 88 y 21 87 91.  
Télex: 48305 SPCO.

### Denominación del curso

### Entidad organizadora

### Fechas de iniciación y término

### Derechos económicos

### Alojamiento

### Información

## SALAMANCA

Secretariado Internacional.

Colegio de España.

Del 1 de octubre de 1988 al 30 de junio de 1989.

110.000 pesetas (nueve meses), seis horas por día.

Residencia universitaria: 35.000 pesetas por mes, habitación doble y tres comidas.

Pisos: 12.000 pesetas por mes, habitación doble y derecho a cocina.

Familias: 1.170 pesetas por día, habitación doble y tres comidas por día.

Colegio de España.  
Compañía, 65.  
37008 Salamanca.  
Tels.: (923) 21 47 88 y 21 87 91.  
Télex: 48305 SPCO.

## SALAMANCA

Certificado de Español Comercial.

Colegio de España.

Del 1 al 30 de cada mes.

29.000 pesetas por mes, seis horas diarias de clase.

Familias: 1.170 pesetas por día, habitación doble y tres comidas por día.

Pisos: 11.500 pesetas por mes, habitación doble y con derecho a cocina.

Residencias (sólo verano): 35.500 pesetas por cuatro semanas, habitación doble y tres comidas.

Colegio de España.

Compañía, 65.

37008 Salamanca.

Tels.: (923) 21 47 88 y 21 87 91.

Télex: 48305 SPCO.

En las embajadas y consulados de España; en los departamentos de español de universidades extranjeras.

Requisito: nivel medio o avanzado de Lengua Española.

## SALAMANCA

### Denominación del curso

Intensivo Normal de Lengua Española.

### Entidad organizadora

Colegio de España.

### Fechas de iniciación y término

Del 1 al 30 de cada mes.

### Derechos económicos

20.000 pesetas por mes, cuatro horas diarias de clase.

### Alojamiento

Residencia: 35.000 pesetas cuatro semanas. Incluye tres comidas por día.

Familias: 1.170 pesetas por día, habitación doble y tres comidas.

Piso: 11.500 pesetas por mes, habitación doble con derecho a cocina.

### Información

Colegio de España.

Compañía, 65.

37008 Salamanca.

Tels.: (923) 21 47 88 y 21 87 91.

Télex: 48305 SPCO.

En las embajadas de España y en los Departamentos de Español de las universidades extranjeras.

### Observaciones

Todos los niveles. Edad mínima: 14 años.

## SALAMANCA

Curso de Lengua y Cultura Españolas, Curso Intensivo de Lengua Española, Curso Intensivo de Lengua y Cultura Españolas, Curso Especial Intensivo de Lengua Española, Curso Especial de Lengua Española para principiantes, Curso Superintensivo de Lengua y Cultura Españolas, Curso Superior de Estudios Hispánicos, Certificado de Español Comercial.

Colegio de Estudios Hispánicos (CEH).

Año 1988: del 1 al 26 de febrero, del 1 al 25 de marzo, del 4 al 29 de abril, del 2 al 27 de mayo, del 1 al 29 de junio, del 3 al 8 de octubre y del 2 al 30 de noviembre.

Año 1989: del 1 al 28 de febrero, del 2 al 30 de marzo, del 3 al 28 de abril, del 2 al 30 de mayo, y del 1 al 29 de junio.  
También existen convocatorias quincenales.

Los precios oscilan entre 14.500 y 67.000 pesetas.

El alumno puede elegir entre las siguientes modalidades:

- A) Familia española (con tres comidas diarias), en habitación individual o doble.
- B) Residencias del CEH y habitaciones con derecho a cocina, individual o doble.
- C) Residencia universitaria (con tres comidas, sólo en verano), individual o doble.

\* En cualquier caso, el período mínimo de estancia es de dos semanas.

Colegio de Estudios Hispánicos.  
Bordadores, 1.  
37002 Salamanca.  
Tel.: (923) 34 23 21.

## SALAMANCA

### Denominación del curso

Curso Trimestral de Lengua Española.

### Entidad organizadora

Colegio de Estudios Hispánicos (CEH).

### Fechas de iniciación y término

Año 1988: del 8 de enero al 25 de marzo, del 4 de abril al 28 de junio y del 3 de octubre al 21 de diciembre.

Año 1989: del 9 de enero al 17 de marzo y del 3 de abril al 20 de junio.

### Derechos económicos

48.000 pesetas.

### Alojamiento

El alumno puede elegir entre las siguientes modalidades:

- A) Familia española (con tres comidas diarias), en habitación individual o doble.
- B) Residencias del CEH y habitaciones con derecho a cocina, individual o doble.
- C) Residencia universitaria (con tres comidas, sólo en verano), individual o doble.

\* En cualquier caso, el período mínimo de estancia es de dos semanas.

### Información

Colegio de Estudios Hispánicos.  
Bordadores, 1.  
37002 Salamanca.  
Tel.: (923) 34 23 21.



## SALAMANCA

Curso Anual de Lengua Española.  
Curso Intensivo Anual de Lengua  
Española.

Colegio de Estudios Hispánicos  
(CEH).

Del 3 de octubre  
de 1988 al 8 de junio de 1989  
y de octubre de 1988 al 8 de junio  
de 1989.

98.000, 112.000 pesetas.

El alumno puede elegir  
entre las siguientes modalidades:

- A) En familia española (con tres  
comidas diarias), en habitación  
individual o doble.
- B) Residencias del CEH  
y habitaciones con derecho  
a cocina, individual o doble.
- C) Residencia universitaria  
(con tres comidas. Sólo en verano),  
individual o doble.

\* En cualquier caso, el período  
mínimo de estancia es de  
dos semanas.

Colegio de Estudios Hispánicos.  
Bordadores, 1.  
37002 Salamanca.  
Tels.: (923) 34 23 21/48/37.

### Denominación del curso

### Entidad organizadora

### Fechas de iniciación y término

### Derechos económicos

### Alojamiento

### Información

### Observaciones

## SALAMANCA

Curso de Lengua y Cultura Española.

Idiomas Castilla.

Todos los primeros lunes de cada  
mes.

Curso de dos horas diarias:  
17.000 pesetas al mes.  
Curso de cuatro horas diarias:  
30.000 pesetas al mes.

En familias españolas, seleccionadas  
donde no habrá más estudiante  
del idioma materno  
que el cursillista.

Pueden solicitar información en:  
Idiomas Castilla.  
Sol, 9, 2.º.  
37002 Salamanca.  
Tel.: (923) 21 74 35.

Idiomas Castilla proporcionará,  
a los estudiantes que lo deseen,  
alojamiento en familias españolas  
en régimen de pensión completa.  
Precio por día: 1.700 pesetas.

## SALAMANCA

Curso Intensivo de Lengua Española.

Escuela Salmantina de Estudios Internacionales Salminter.

Todos los meses del año.  
Iniciación: normalmente el 1 de cada mes, a veces el primer lunes del mes; término: generalmente el último viernes del mes correspondiente.

26.000 pesetas (curso de 80 horas) y 14.000 pesetas (curso de 40 horas).

En familias, pisos, pensiones, etcétera.

Salminter.  
Toro, 34-36, 2.º.  
37002 Salamanca.  
Tel.: (923) 21 18 08.

Otras actividades:  
proyección de películas, vídeos y audiciones musicales.  
Visitas a la ciudad. Excursiones. Tertulias.  
Número de plazas limitado.  
Máximo: 10 alumnos.  
Edad mínima de inscripción: 14 años.  
Certificados o diplomas: diploma de estudios.

## SALAMANCA

Curso de Cultura Española.

Escuela Salmantina de Estudios Internacionales Salminter.

Todos los meses del año.  
Iniciación: normalmente el 1 de cada mes, a veces el primer lunes; término: generalmente el último viernes del mes correspondiente.

1. Curso reducido de seis horas: 4.500 pesetas.  
2. Curso de 20 horas: 11.000 pesetas.

En familias, pisos y pensiones.

Salminter.  
Toro, 34-36, 2.º.  
37002 Salamanca.  
Tel.: (923) 21 18 08.

Otras actividades:  
Proyección de películas, vídeos y audiciones musicales.  
Visitas a la ciudad. Excursiones. Número de plazas limitado.  
Máximo: 20 alumnos por clase.  
Edad mínima de inscripción: 14 años.  
Certificados o diplomas: diploma de estudios.

## SALAMANCA

Curso de Español Comercial  
y Administrativo.

Escuela Salmantina  
de Estudios Internacionales  
Salminter.

Todos los meses del año.  
Iniciación: normalmente el 1  
de cada mes, a veces el primer  
lunes; término: generalmente  
el último viernes  
del mes correspondiente.

16.000 pesetas por 20 horas,  
40.000 pesetas por 100 horas  
y 29.000 pesetas por 60 horas.

En familias, pisos y pensiones.

Salminter.  
Toro, 34-36, 2.º.  
37002 Salamanca.  
Tel.: (923) 21 18 08.

Número de plazas limitado.  
Máximo: 10 ó 15 alumnos.

### Denominación del curso

### Entidad organizadora

### Fechas de iniciación y término

### Derechos económicos

### Alojamiento

### Información

### Observaciones

## SALAMANCA

Curso de Traducción Inversa.

Escuela Salmantina  
de Estudios Internacionales  
Salminter.

Todos los meses del año.  
Iniciación: normalmente el 1  
de cada mes, a veces el primer  
lunes; término: generalmente  
el último viernes  
del mes correspondiente.

12.000 pesetas.

En familias, pisos y pensiones.

Salminter.  
Toro, 34-36, 2.º.  
37002 Salamanca.  
Tel.: (923) 21 18 08.

Número de plazas limitado.  
Máximo: siete alumnos.  
Edad mínima de inscripción: 18 años.

## SANTA CRUZ DE TENERIFE (Islas Canarias)

Español para Extranjeros.

**Denominación  
del curso**

RAPIDidiom.

**Entidad  
organizadora**

Todo el año. Del 1 de octubre  
al 30 de junio para empezar  
las clases intensivas de verano.  
Aceptamos alumnos durante el año  
escolar si hay plazas.

**Fechas de iniciación  
y término**

Curso de una hora diaria.  
6.200 pesetas más matrícula  
(1.200 pesetas).

**Derechos económicos**

En pensiones u hoteles.  
Pensión a partir  
de 800 pesetas/noche y hotel  
a partir de 2.000 pesetas/noche.

**Alojamiento**

RAPIDidiom.  
Castillo, 15, 1.º, 2.º y 3.º piso.  
Santa Cruz de Tenerife  
(Islas Canarias).  
Tels.: (922) 24 21 01/77.

**Información**

Miembro de FECEI Madrid.

**Observaciones**

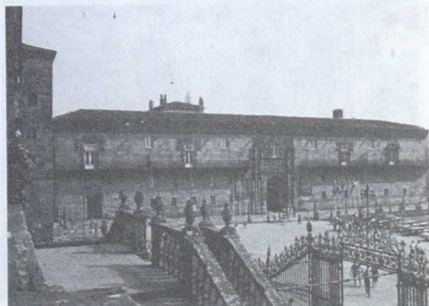



## SANTANDER

Cursos Intensivos Privados (CIP).  
A-20 (20 horas semanales),  
B-25 (25 horas semanales),  
C-30 (30 horas semanales).

Inlingua Idiomas. Santander.

Cualquier lunes del año excepto  
el primer lunes de enero y el cuarto  
y quinto lunes de diciembre.  
Inscripción mínima: una semana.

Para<sup>1</sup>1988:

A-20, 48.100 pesetas por semana;  
B-25, 58.200 pesetas por semana;  
C-30, 67.600 pesetas por semana  
(material pedagógico incluido).

En familia española: habitación  
individual (desayuno y cena),  
15.750 pesetas por semana.  
Alojamiento en hotel a petición  
del alumno.

En su escuela Inlingua más próxima  
o directamente en nuestro  
secretariado:  
Inlingua Idiomas.  
Avenida de los Castros, 36.  
39005 Santander.  
Tel.: (942) 27 72 95.  
Télex: 35827 CCISRE At. Inlingua.

### Denominación del curso

### Entidad organizadora

### Fechas de iniciación y término

### Derechos económicos

### Alojamiento

### Información

## SEGOVIA

The Junior Year Program in Segovia.

Cursos Americanos  
e Internacionales.  
Ohio Wesleyan University.

Del 4 de septiembre de 1988  
al 5 de mayo de 1989.

Casas de familia, pensión completa.

Cursos Americanos  
e Internacionales.  
Apartado de Correos, 85,  
40080 Segovia.  
Tel.: (911) 43 14 12.  
Ohio Wesleyan University,  
Delaware, Ohio 43015.  
Tel.: (614) 369-4431, ext. 301.

**Denominación  
del curso**

**Entidad  
organizadora**

**Fechas de iniciación  
y término**

**Derechos económicos**

**Alojamiento**

**Información**

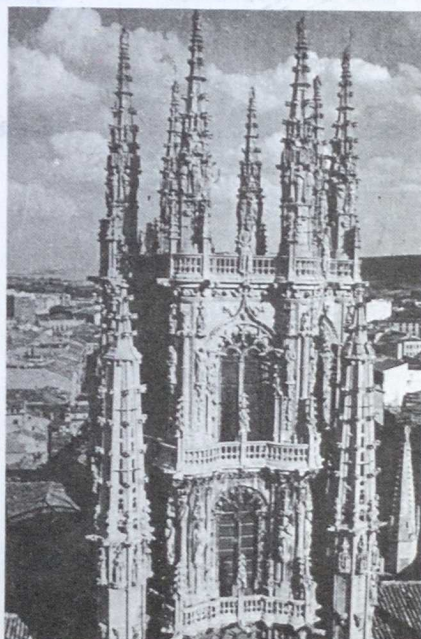

## SEVILLA

Cursos Intensivos de Lengua y Cultura Españolas.

CLIC, Centro de Lenguas e Intercambio Cultural.

Cursos de tres, cuatro, ocho, 12 y 16 semanas, durante todo el año.

Clases: 30.000 pesetas, cuatro semanas (incluye cuatro horas diarias de clase, material didáctico, programa cultural y servicio de alojamiento).

- a) Familia con media pensión.
- b) Compartir piso con estudiantes españoles.
- c) Piso propio.
- d) Pensión, hotel o albergue juvenil.

CLIC, Centro de Lenguas e Intercambio Cultural.  
Santa Ana, 11.  
Tels.: (954) 38 47 03 y 38 60 07.  
41002 Sevilla.

**Denominación del curso**

**Entidad organizadora**

**Fechas de iniciación y término**

**Derechos económicos**

**Alojamiento**

**Información**

**SORIA**

Curso Intensivo de Lengua  
y Cultura Española.

Colegio Internacional de Español.

Primer día de cada mes (dos, tres,  
cuatro semanas).  
Los alumnos se pueden matricular  
por dos, tres, cuatro o más meses.

Derechos de inscripción:  
dos semanas (20.000 pesetas),  
tres semanas (25.000 pesetas),  
cuatro semanas (30.000 pesetas).

En familias, residencias  
universitarias, apartamentos  
u hoteles.

Embajadas, consulados, oficinas  
de turismo en España  
y en los Departamentos de Español  
de las universidades.  
Colegio Internacional de Español.  
Numancia, 41.  
42002 Soria.  
Tel.: (975) 22 80 21.

**Denominación  
del curso****Entidad  
organizadora****Fechas de iniciación  
y término****Derechos económicos****Alojamiento****Información****SORIA**

Curso de Lengua  
y Cultura Española.

Colegio Internacional Español.

Primer día de cada mes  
(dos, tres, cuatro semanas).

Derechos de inscripción:  
dos semanas (20.000 pesetas),  
tres semanas (25.000 pesetas),  
cuatro semanas (30.000 pesetas).

En familias, residencias  
universitarias, apartamentos  
u hoteles.

Embajadas, consulados, oficinas  
de turismo de España  
y en los Departamentos de Español  
de las universidades.  
Colegio Internacional de Español.  
Numancia, 41.  
42002 Soria.  
Tel.: (975) 22 80 21.



**VALENCIA**

AIROS

Curso Básico de Lengua Española.

The Spanish Council.

Todo el año cursos continuos.

A consultar.

Casas de familia, residencia universitaria o pisos a compartir.

The Spanish Council.  
Músico Peydró, 4.  
46001 Valencia.

Se divide en cinco niveles: elemental, preintermedio, intermedio, avanzado y superior. Clases teóricas y prácticas por especialistas.

**Denominación del curso**

**Entidad organizadora**

**Fechas de iniciación y término**

**Derechos económicos**

**Alojamiento**

**Información**

**Observaciones**

**VALENCIA**

AIROS

Enseñanza del Castellano como Lengua Extranjera.

The Spanish Council.

Todo el año cursos continuos.

A consultar.

Casas de familia, residencia universitaria o pisos compartidos.

The Spanish Council.  
Músico Peydró, 4.  
46001 Valencia.

Curso de entrenamiento para profesores dedicado a los aspectos prácticos y pedagógicos de la enseñanza del castellano.

## VALENCIA

Cultura e Historia de España.

The Spanish Council.

Todo el año cursos continuos.

A consultar.

Casas de familia, residencia universitaria o pisos compartidos.

The Spanish Council.  
Músico Peydró, 4.  
46001 Valencia.

Estudio de la historia antigua, media, moderna y contemporánea de España, además de la evolución cultural y literaria mediante el estudio de los textos.

### Denominación del curso

### Entidad organizadora

### Fechas de iniciación y término

### Derechos económicos

### Alojamiento

### Información

### Observaciones

## VALENCIA

Lengua y Literatura Catalana.

The Spanish Council.

Todo el año cursos continuos.

A consultar.

Casas de familia, residencia universitaria o pisos compartidos.

The Spanish Council.  
Músico Peydró, 4.  
46001 Valencia.

Estudio de la gramática y la literatura, vista desde su origen como lengua romance, con las diferencias con respecto al valenciano.

## VALENCIA

Taller de Creación Literaria.

The Spanish Council.

Todo el año cursos continuos.

A consultar.

Casas de familia, residencia universitaria o pisos compartidos.

The Spanish Council.  
Músico Peydró, 4.  
46001 Valencia.

Desarrollo de la creatividad artística mediante la práctica literaria.  
Clases teóricas y prácticas sobre el dominio del lenguaje literario.

### Denominación del curso

### Entidad organizadora

### Fechas de iniciación y término

### Derechos económicos

### Alojamiento

### Información

### Observaciones

## VALENCIA

Teoría y Práctica de Traducción.

Escuela de Traductores ESITI.

Duración del curso: siete meses y una semana, del 24 de octubre de 1988 al 28 de mayo de 1989.

Matrícula: 5.000 pesetas.  
30.000 pesetas por trimestre.  
Total curso: 95.000 pesetas (sin alojamiento).

En familias españolas, rigurosamente seleccionadas, y pensiones.

Escuela de Traductores. ESITI.  
Paz, 23, 4.º.  
46003 Valencia.

## VALENCIA

Español para Extranjeros  
Miguel de Cervantes

Escuela de Traductores ESITI.

Todo el año.  
Cada mes se inicia un nuevo curso.

Pensión completa, un mes,  
108.075 pesetas;  
media pensión, un mes,  
94.035 pesetas.

Familias españolas y pensiones,  
rigurosamente seleccionadas.

Escuela de Traductores ESITI.  
Paz, 23, 4.º piso.  
46003 Valencia.  
Tels.: (96) 331 04 54 y 331 04 55.

Niveles: elemental, intermedio,  
superior.  
Programa: véase folleto adjunto.

## VALENCIA

Curso Continuo  
de Lengua y Cultura Española.

### Denominación del curso

### Entidad organizadora

### Fechas de iniciación y término

### Derechos económicos

### Alojamiento

### Información

### Observaciones

Hispania Universalitas.

El 1 y el 15 de cada mes,  
excepto diciembre.

Matrícula: 2.000 pesetas.  
Dos semanas: 14.000 pesetas.  
Tres semanas: 20.000 pesetas.  
Cuatro semanas: 26.000 pesetas.  
Ocho semanas: 50.000 pesetas.

En familia o residencia  
de estudiantes. Precio por día:  
residencia, completa, 1.600 pesetas;  
media, 1.250 pesetas; habitación,  
850 pesetas; familia, completa,  
1.500 pesetas;  
media, 1.200 pesetas;  
habitación, 750 pesetas.

Hispania Universalitas.  
Santa Teresa, 6, 5.º.  
46001 Valencia.  
En embajadas y consulados  
españoles en el extranjero.



## VALENCIA

Curso Permanente de Lengua, Cultura y Civilización Españolas.

Colegio Ausías March y FICDE (Federación Internacional de Centros para la Difusión del Español).

Del 5 de septiembre al 30 de junio. Los alumnos pueden elegir las fechas de iniciación y el término de su estancia, con un mínimo de dos semanas de permanencia.

17.950 pesetas por semana.

En residencia universitaria (con estudiantes españoles) y familias. El centro dispone también de apartamentos independientes para grupos de seis-ocho personas. Los derechos de alojamiento van incluidos en el precio global del curso.

FICDE. Ausías March. Secretaría Curso de Venano. Tancat de l'Alter, s/n. Picassent (Valencia). Tel.: (96) 123 05 66.

El precio incluye: alojamiento en régimen de pensión completa (tres comidas), clases, libros, deportes, actividades complementarias, excursiones de fin de semana y seguro de accidentes.

### Denominación del curso

### Entidad organizadora

### Fechas de iniciación y término

### Derechos económicos

### Alojamiento

### Información

### Observaciones

## VALENCIA

Cursos de Lengua y Cultura Españolas.

CILCE. Centro Internacional de Lengua y Cultura Españolas. Valencia.

1988: del 10 al 30 de enero, del 31 de enero al 27 de febrero, del 28 de febrero al 26 de marzo, del 27 de marzo al 9 de abril, del 10 al 30 de abril, del 1 al 28 de mayo, del 29 de mayo al 25 de junio, del 3 al 30 de julio, del 31 de julio al 27 de agosto, del 4 de septiembre al 1 de octubre, del 2 al 29 de octubre, del 30 de octubre al 26 de noviembre y del 27 de noviembre al 17 de diciembre.

Curso dos semanas-matrícula: 29.556 pesetas. Curso de tres semanas-matrícula: 40.208 pesetas. Curso de cuatro semanas-matrícula: 50.885 pesetas.

En familias seleccionadas por nuestro centro, en régimen de media pensión o pensión completa. Precio de dos semanas, matrícula, alojamiento/familia y media pensión, 51.805 pesetas; tres semanas, curso, matrícula, alojamiento/familia, media pensión, 73.593 pesetas; cuatro semanas, 95.384 pesetas.

Secretaría del Centro: CILCE. Bordadores, 10. 46001 Valencia. Tels.: (96) 331 04 63 y 332 16 78. Télex: 63140.

## VALENCIA

Curso Intensivo de Español para principiantes, intermedio y avanzado.

Inlengua Idiomas.

Todo el año. Primer y tercer lunes de cada mes (con conocimientos previos, cualquier lunes).

11.500 pesetas por semana.

Familia española, media pensión, habitación individual.  
Precio por semana: 14.000 pesetas.

En cualquier escuela Inlengua del mundo o directamente en nuestro secretariado:  
Inlengua Idiomas.  
Ribera, 13.  
46002 Valencia.  
Tel.: (96) 352 97 73.  
Télex: 62425.

El máximo de alumnos por grupo es de ocho.  
Reserva mínima: dos semanas (20 horas de clase por semana, de lunes a viernes).

**Denominación del curso**

**Entidad organizadora**

**Fechas de iniciación y término**

**Derechos económicos**

**Alojamiento**

**Información**

**Observaciones**

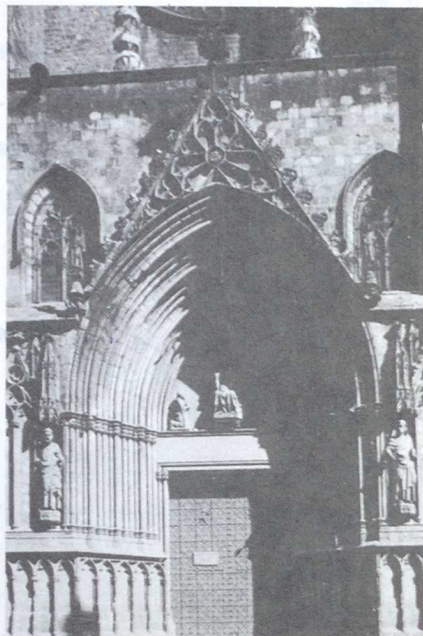

## ZARAGOZA

Curso de Español One to One.

Hispalengua.

En cualquier fecha.

Total de horas lectivas:  
30 semanales.  
Dos semanas: 225.600 pesetas.  
Tres semanas: 330.000 pesetas.  
Cuatro semanas: 376.000 pesetas.  
Edad mínima de inscripción:  
16 años.

No se incluye en el precio del curso. Se incluye comida diaria con el profesor.

Hispalengua Zaragoza.  
San Miguel, 16. pral.  
50001 Zaragoza.  
Tel.: (976) 22 18 10.  
Télex: 57814.

**Denominación del curso**

**Entidad organizadora**

**Fechas de iniciación y término**

**Derechos económicos**

**Alojamiento**

**Información**

**Observaciones**

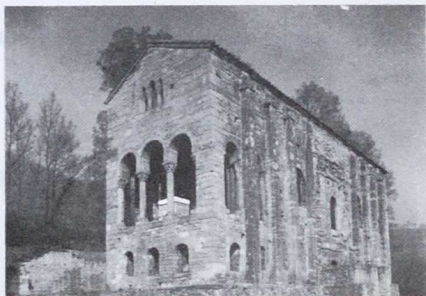

**I. UNIVERSIDADES Y CENTROS PUBLICOS**

1. Mapa de Localización.....	7
2. Indice Cronológico.....	9
3. Cursos de Primavera.....	17
4. Cursos de Verano.....	25
5. Cursos de Otoño.....	51
6. Cursos de Invierno.....	59
7. Cursos Permanentes.....	69

**II. CENTROS PRIVADOS**

8. Mapa de Localización.....	81
9. Indice Cronológico.....	83
10. Cursos de Primavera.....	105
11. Cursos de Verano.....	133
12. Cursos de Otoño.....	171
13. Cursos de Invierno.....	197
14. Cursos Permanentes.....	225









**MINISTERIO DE EDUCACION Y CIENCIA**  
Centro de Publicaciones

