

C 1710/11

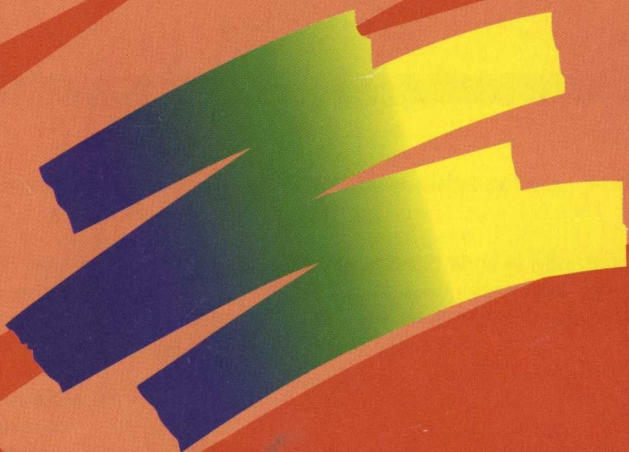

# EL SISTEMA UNIVERSITARIO ESPAÑOL



CONSEJO DE UNIVERSIDADES  
SECRETARIA GENERAL  
1995

C 1710/11

12782890



© MINISTERIO DE EDUCACION Y CIENCIA  
Consejo de Universidades  
Secretaría General  
Edita: Centro de Publicaciones  
Secretaría General Técnica  
NIPO: 176-95-032-7  
Depósito legal: M-5501-1995  
Imprime: MONTERREINA

**E**L sistema universitario español comprende 45 Universidades públicas, 3 Universidades privadas y 4 Universidades de la Iglesia Católica.

Junto a las competencias que, en el ámbito universitario tiene el Ministerio de Educación y Ciencia, siete Comunidades Autónomas tienen atribuida plena competencia en materia de educación, y en consecuencia, en materia de enseñanza universitaria. Estas Comunidades son:

- Andalucía
- Canarias
- Cataluña
- Foral de Navarra
- Galicia
- País Vasco
- Valenciana

Las Universidades son entidades autónomas de derecho público. Por ello, establecen su propia oferta académica que puede ser de dos tipos:

- Títulos oficiales con validez en todo el territorio del Estado
- Títulos propios de Universidad

Los títulos oficiales son establecidos por el Gobierno a propuesta del Consejo de Universidades. El catálogo actual comprende 131 títulos oficiales (Ver relación páginas 5 a 9).

Igualmente, el Gobierno a propuesta del Consejo de Universidades, establece las directrices generales propias de estas titulaciones, es decir, el contenido mínimo homogéneo que debe incluirse en los planes de estudio. Son las denominadas materias troncales.

Las Universidades elaboran y aprueban sus propios planes de estudio que comprenden, además de las materias troncales, las materias obligatorias de universidad, materias optativas para el alumno, y materia de libre configuración por el alumno, es decir, elegidas por éste.

Las enseñanzas se organizan en ciclos.

Hay enseñanzas de solo primer ciclo, cuya superación da origen a un título. Tienen una duración de tres años, con una carga lectiva no inferior a 180 créditos. Las titulaciones de primer ciclo se denominan Diplomatura, Arquitectura Técnica o Ingeniería Técnica. Las enseñanzas de primero y segundo ciclo pueden tener una duración entre cuatro y cinco años, con una carga lectiva no inferior a 300 créditos. Se puede acceder a ellas habiendo superado completamente un primer ciclo. Estas titulaciones se denominan Licenciado, Ingeniero o Arquitecto.

El crédito es una unidad de medida equivalente, con carácter general, a diez horas lectivas.

Los planes de estudio de títulos oficiales aprobados por las Universidades deben ser homologados por el Consejo de Universidades para su validez.

La superación del Curso de Orientación Universitaria (COU) y las subsiguientes pruebas de aptitud (PAU), dan derecho a la obtención de una plaza en el sistema público de enseñanza universitario. En el cómputo global la oferta de plazas universitarias es superior a la demanda procedente de COU-PAU en el mismo año. No obstante, la mayor demanda para estudiar en ciertas Universidades y, especialmente, para cursar determinadas titulaciones produce desajustes locales entre oferta y demanda. Por ello, y con el fin de objetivar los mecanismos de acceso a la Universidad, el Consejo de Universidades aprueba anualmente, a propuesta de las Universidades respectivas, límites de acceso para todos o algunos de los estudios que componen su oferta académica.

Con el fin de compaginar los derechos de los estudiantes que quieren acceder a la Universidad con el de aquellos que, habiendo ingresado en ella no superan los estudios en el periodo de tiempo establecido en el plan, las Universidades deben de establecer normas de permanencia de alumnos en sus Centros.

Para favorecer la movilidad, y muy especialmente, el acceso a algunos estudios que podrían tener cierta dificultad de acceso en la localidad donde el alumno haya efectuado sus estudios de enseñanza media, se ha establecido el denominado distrito compartido que reserva un número de plazas en cada titulación para alumnos procedentes de localidades distintas a la de la Universidad demandada.

Las Universidades se financian, fundamentalmente, con la subvención de las diferentes Administraciones Públicas (presupuesto del Estado y de las Comunidades Autónomas); ingreso por prestación de servicios (contratos con empresas); donaciones y precio pagado por el alumno.

El precio a pagar varía según el nivel de experimentalidad de las diversas titulaciones, existiendo en la normativa vigente previsiones que incrementan este precio para aquellos alumnos cuyo rendimiento académico (repetición de estudios) es inferior al de la media de los estudiantes.

Con el objeto de facilitar el acceso al estudio para aquellas personas que pudieran tener alguna carencia de medios económicos, se prevé un sistema de becas o ayudas determinado en función de la renta familiar y del aprovechamiento académico del estudiante.

Las modalidades de ayuda son las siguientes:

- Ayuda compensatoria
- Ayuda por razón de la distancia del domicilio familiar al Centro docente
- Ayuda por razón de residencia fuera de domicilio familiar
- Ayuda para libros y material didáctico, para el Proyecto fin de carrera
- Exención del pago de precio

El sistema estatal de becas está regulado en el Real Decreto 2298/83, de 28 de julio (B.O.E. de 27 de agosto) y las modalidades de becas para el año 1994-95 se regularon en la Orden Ministerial de 15 de junio de 1994 (B.O.E. del 24)

# INDICE ALFABÉTICO DE LAS 126 TITULACIONES UNIVERSITARIAS OFICIALES DIVIDIDAS POR AREAS

## Humanidades (25)

### Enseñanzas de 1º y 2º ciclo ( 21)

### Publicación B.O.E.

Licenciado en Bellas Artes	20-11-1990
Licenciado en Filología Alemana	20-11-1990
Licenciado en Filología Árabe	20-11-1990
Licenciado en Filología Catalana	20-11-1990
Licenciado en Filología Clásica	20-11-1990
Licenciado en Filología Eslava	20-11-1990
Licenciado en Filología Francesa	20-11-1990
Licenciado en Filología Gallega	20-11-1990
Licenciado en Filología Hebrea	20-11-1990
Licenciado en Filología Hispánica	20-11-1990
Licenciado en Filología Inglesa	20-11-1990
Licenciado en Filología Italiana	20-11-1990
Licenciado en Filología Portuguesa	20-11-1990
Licenciado en Filología Románica	20-11-1990
Licenciado en Filología Vasca	20-11-1990
Licenciado en Filosofía	20-11-1990
Licenciado en Geografía	20-11-1990
Licenciado en Historia	20-11-1990
Licenciado en Historia del Arte	20-11-1990
Licenciado en Humanidades	27-08-1992
Licenciado en Traducción e Interpretación	30-09-1991

### Enseñanzas de sólo 2º ciclo (4)

Licenciado en Antropología Social y Cultural	28-09-1991
Licenciado en Historia y Ciencias de la Música	<i>Pendiente</i>
Licenciado en Lingüística	27-08-1992
Licenciado en Teoría de la Literatura y Literatura Comparada	20-11-1990

## Ciencias Experimentales y de la Salud (21)

### Enseñanzas de 1º y 2º ciclo (11)

Publicación B.O.E.

Licenciado en Biología	26-03-1991
Licenciado en Ciencias Ambientales	29-11-1994
Licenciado en Ciencias del Mar	28-09-1991
Licenciado en Farmacia	20-11-1990
Licenciado en Física	20-11-1990
Licenciado en Geología	20-11-1990
Licenciado en Matemáticas	20-11-1990
Licenciado en Medicina	20-11-1990
Licenciado en Odontología	20-11-1990
Licenciado en Química	08-05-1992
Licenciado en Veterinaria	30-09-1991

### Enseñanzas de 1º ciclo (7)

Diplomado en Enfermería	20-11-1990
	28-12-1990
	16-01-1991
Diplomado en Estadística	20-11-1990
Diplomado en Fisioterapia	20-11-1990
Diplomado en Logopedia	10-10-1991
	26-10-1991
Diplomado en Óptica y Optometría	20-11-1990
Diplomado en Podología	27-06-1988
Diplomado en Terapia Ocupacional	20-11-1990

### Enseñanzas de sólo 2º ciclo (3)

Licenciado en Bioquímica	28-09-1991
Licenciado en Ciencia y Tecnología de los Alimentos	20-11-1990
Licenciado en Ciencias y Técnicas Estadísticas	06-12-1994
	08-12-1994

## Ciencias Sociales y Jurídicas (28)

### Enseñanzas de 1º y 2º ciclo (11)

Publicación B.O.E.

Licenciado en Administración y Dirección de Empresas .....	20-11-1990
Licenciado en Ciencias de la Actividad Física y del Deporte .....	20-10-1993
Licenciado en Ciencias Políticas y de la Administración .....	20-11-1990
Licenciado en Comunicación Audiovisual .....	10-10-1991
Licenciado en Derecho .....	20-11-1990
Licenciado en Economía .....	20-11-1990
Licenciado en Pedagogía .....	27-08-1992
Licenciado en Periodismo .....	10-10-1991
Licenciado en Psicología .....	20-11-1990
Licenciado en Publicidad y Relaciones Públicas .....	30-09-1991
Licenciado en Sociología .....	20-11-1990

### Enseñanzas de 1º ciclo (13)

Diplomado en Biblioteconomía y Documentación .....	10-10-1991
Diplomado en Ciencias Empresariales .....	20-11-1990
.....	26-03-1991
Diplomado en Educación Social .....	10-10-1991
.....	26-10-1991
Diplomado en Gestión y Administración Pública .....	20-11-1990
Diplomado en Relaciones Laborales .....	20-11-1990
Diplomado en Trabajo Social .....	20-11-1990
.....	27-06-1991
Maestro-Especialidad de Audición y Lenguaje .....	11-10-1991
Maestro-Especialidad de Educación Especial .....	11-10-1991
Maestro-Especialidad de Educación Física .....	11-10-1991
Maestro-Especialidad de Educación Infantil .....	11-10-1991
Maestro-Especialidad de Educación Musical .....	11-10-1991
Maestro-Especialidad de Educación Primaria .....	11-10-1991
Maestro-Especialidad de Lengua Extranjera .....	11-10-1991

### Enseñanzas de sólo 2º ciclo (4)

Licenciado en Ciencias Actuariales y Financieras .....	22-12-1992
Licenciado en Documentación .....	27-08-1992
Licenciado en Investigación y Técnicas de Mercado .....	20-11-1990
Licenciado en Psicopedagogía .....	27-08-1992

## Enseñanzas Técnicas (57)

### Enseñanzas de 1º y 2º ciclo (11)

Publicación B.O.E.

Arquitecto	05-02-1994
Ingeniero Aeronáutico	10-10-1991
Ingeniero Agrónomo	20-11-1990
Ingeniero de Caminos, Canales y Puertos	10-10-1991
Ingeniero de Minas	10-10-1991
Ingeniero de Montes	20-11-1990
Ingeniero de Telecomunicación	10-10-1991
Ingeniero en Informática	20-11-1990
Ingeniero Industrial	27-08-1992
Ingeniero Naval y Oceánico	27-08-1992
Ingeniero Químico	27-08-1992

### Enseñanzas de 1º ciclo (38)

Arquitecto Técnico	27-08-1992
Diplomado en Máquinas Navales	27-08-1992
Diplomado en Navegación Marítima	27-08-1992
Diplomado en Radioelectrónica Naval	27-08-1992
Ingeniero Técnico Aeronáutico, especialidad en Aeromotores	11-10-1991
Ingeniero Técnico Aeronáutico, especialidad en Aeronavegación	11-10-1991
Ingeniero Técnico Aeronáutico, especialidad en Aeronaves	11-10-1991
Ingeniero Técnico Aeronáutico, especialidad en Aeropuertos	11-10-1991
Ingeniero Técnico Aeronáutico, especialidad en Equipos y Materiales Aeroespaciales	11-10-1991
Ingeniero Técnico Agrícola, especialidad en Explotaciones Agropecuarias	20-11-1990
Ingeniero Técnico Agrícola, especialidad en Hortofruticultura y Jardinería	20-11-1990
Ingeniero Técnico Agrícola, especialidad en Industrias Agrarias y Alimentarias	20-11-1990
Ingeniero Técnico Agrícola, especialidad en Mecanización y Construcciones Rurales	20-11-1990
Ingeniero Técnico en Diseño Industrial	20-11-1990
Ingeniero Técnico Forestal, especialidad en Explotaciones Forestales	20-11-1990
Ingeniero Técnico Forestal, especialidad en Industrias Forestales	20-11-1990
Ingeniero Técnico Industrial, especialidad en Electricidad	22-12-1992
Ingeniero Técnico Industrial, especialidad en Electrónica Industrial	22-12-1992
Ingeniero Técnico Industrial, especialidad en Mecánica	22-12-1992
Ingeniero Técnico Industrial, especialidad en Química Industrial	22-12-1992



## Publicación B.O.E.

Ingeniero Técnico Industrial, especialidad Textil	22-12-1992
Ingeniero Técnico en Informática de Gestión	20-11-1990
Ingeniero Técnico en Informática de Sistemas	20-11-1990
Ingeniero Técnico de Minas, especialidad en Explotación de Minas	11-10-1991
Ingeniero Técnico de Minas, especialidad en Instalaciones Electromecánicas Mineras	11-10-1991
Ingeniero Técnico de Minas, especialidad en Mineralurgia y Metalurgia	11-10-1991
Ingeniero Técnico de Minas, especialidad en Recursos Energéticos, Combustibles y Explosivos	12-10-1991
Ingeniero Técnico de Minas, especialidad en Sondeos y Prospecciones Mineras	12-10-1991
Ingeniero Técnico Naval, especialidad en Estructuras Marinas	27-08-1992
Ingeniero Técnico Naval, especialidad en Propulsión y Servicios del Buque	27-08-1992
Ingeniero Técnico de Obras Públicas, especialidad en Construcciones Civiles	11-10-1991
Ingeniero Técnico de Obras Públicas, especialidad en Hidrología	11-10-1991
Ingeniero Técnico de Obras Públicas, especialidad en Transportes y Servicios Urbanos	12-10-1991
Ingeniero Técnico de Telecomunicación, especialidad en Sistemas Electrónicos	12-10-1991
Ingeniero Técnico de Telecomunicación, especialidad en Sistemas de Telecomunicación	12-10-1991
Ingeniero Técnico de Telecomunicación, especialidad en Sonido e Imagen	12-10-1991
Ingeniero Técnico de Telecomunicación, especialidad en Telemática	12-10-1991
Ingeniero Técnico en Topografía	12-10-1991

## Enseñanzas de sólo 2º ciclo (8)

Ingeniero de Materiales	06.09.1994
Ingeniero de Organización Industrial	22-12-1992
Ingeniero en Automática y Electrónica Industrial	22-12-1992
Ingeniero en Electrónica	10-10-1991
Ingeniero en Geodesia y Cartografía	27-08-1992
Licenciado en Máquinas Navales	27-08-1992
Licenciado en Náutica y Transporte Marítimo	27-08-1992
Licenciado en Radioelectrónica Naval	27-08-1992

## DISTRIBUCIÓN DE LOS CENTROS

Clase Centro Universidades	Facultades	Colegios Univers.	EE.UU. no técnicas	E.E.TT.SS.	EE.UU. politécnicas	EE.UU. técnicas	Total	Institutos Univers.	TOTAL
Públicas									
Alcalá de Henares	6	1	5	-	1	-	13	2	15
Alicante	5	-	7	-	1	-	13	6	19
Almería	3	-	2	-	1	-	6	-	6
Autónoma de Barcelona	11	-	10	-	-	-	21	4	25
Autónoma de Madrid	6	-	9	-	-	-	15	4	19
Barcelona	17	1	11	-	-	-	29	4	33
Burgos	3	-	3	-	1	-	7	-	7
Cádiz	7	-	11	-	2	1	21	1	22
Cantabria	6	-	3	2	-	1	12	1	13
Carlos III de Madrid	1	-	-	1	-	-	2	-	2
Castilla-La Mancha	8	2	13	1	2	2	28	-	28
Complutense de Madrid	19	8	10	1	-	-	38	28	66
Córdoba	6	-	5	1	1	1	14	5	19
La Coruña	9	-	7	3	1	1	21	-	21
Extremadura	6	-	11	-	2	3	22	1	23
Girona	7	-	-	1	-	-	8	-	8
Granada	13	-	11	2	-	1	27	9	36
Huelva	3	-	3	1	-	-	7	-	7
Islas Baleares	6	-	5	-	1	-	12	2	14
Jaén	3	-	3	-	2	-	8	-	8
Jaume I de Castellón	3	-	-	-	-	-	3	1	4
La Laguna	16	-	5	-	-	2	23	8	31
La Rioja	6	-	5	2	-	-	13	-	13
León	6	-	5	1	-	2	14	1	15
Lleida	5	-	3	1	1	-	10	1	11
Málaga	9	-	7	2	1	-	19	5	24
Murcia	12	-	9	1	-	-	22	12	34
Oviedo	12	-	12	2	-	2	28	8	36
País Vasco	12	-	13	2	-	6	33	9	42
Las Palmas de Gran Canaria	10	-	4	3	1	1	19	1	20
Politécnica de Cataluña	4	-	1	6	5	6	22	6	28
Politécnica de Madrid	2	1	1	9	-	9	22	5	27
Politécnica de Valencia	2	1	1	5	-	7	16	5	21
Pompeu Fabra	5	-	2	-	-	-	7	1	8
Pública de Navarra	2	-	1	2	-	-	5	-	5
Rovira i Virgili	6	-	3	1	-	-	10	1	11
Salamanca	15	-	6	-	1	2	24	3	27
Santiago de Compostela	17	-	8	1	-	-	26	14	40
Sevilla	17	-	8	2	1	3	31	8	39
Valencia (Estudi General)	14	1	12	-	-	-	27	8	35
Valladolid	5	1	13	3	2	2	26	7	33
Vigo	7	-	11	2	-	2	22	-	22
Zaragoza	6	2	12	1	3	1	25	9	34
Nal. de Educación a Distancia	9	102 <sup>(1)</sup>	1	1	-	-	113	1	114
<b>Total Públicas</b>	<b>347</b>	<b>120<sup>(1)</sup></b>	<b>272</b>	<b>60</b>	<b>30</b>	<b>55</b>	<b>884</b>	<b>181</b>	<b>1.065</b>
Privadas									
Deusto	9	-	2	-	-	-	11	10	21
Navarra	10	-	1	2	-	1	14	8	22
Pontificia Comillas	5	-	3	1	-	1	10	7	17
Pontificia de Salamanca	6	-	6	-	-	-	12	7	19
Ramón Llull	3	-	2	2	-	1	8	2	10
San Pablo, C.E.U.	4	-	-	-	-	-	4	-	4
<b>Total Privadas</b>	<b>37</b>	<b>-</b>	<b>14</b>	<b>5</b>	<b>-</b>	<b>3</b>	<b>59</b>	<b>34</b>	<b>93</b>
<b>TOTALES</b>	<b>384</b>	<b>120<sup>(2)</sup></b>	<b>286</b>	<b>65</b>	<b>30</b>	<b>58</b>	<b>943</b>	<b>215</b>	<b>1.158</b>

(1) Esta cifra se refiere a los Centros Asociados, sus extensiones y sus centros.

(2) La cifra real de Colegios Universitarios es la de 18, el resto corresponde a los Centros Asociados de la UNED.

## UNIVERSIDADES

Código	Siglas	Universidad
1	Alcalá de Henares	UAH
2	Alicante	UAL
3	Almería	UALM
4	Autónoma de Barcelona	UAB
5	Autónoma de Madrid	UAM
6	Barcelona	UBA
7	Burgos	UBU
8	Cádiz	UCA
9	Cantabria	UCN
10	Carlos III de Madrid	UCAR
11	Castilla La Mancha	UCLM
12	Complutense de Madrid	UCM
13	Córdoba	UCO
14	Extremadura	UEX
15	Girona	UdG
16	Granada	UGR
17	Huelva	UHU
18	Internacional Menéndez Pelayo	UIMP
19	Islas Baleares	UIB
20	Jaén	UJA
21	Jaume I de Castellón	UIJS
22	La Coruña	ULC
23	La Laguna	ULL
24	La Rioja	URI
25	Las Palmas de Gran Canaria	UPGC
26	León	ULE
27	Lleida	UdL
28	Málaga	UMA
29	Murcia	UMU
30	Nacional de Educación a Distancia	UNED
31	Oviedo	UOV
32	País Vasco	UPV
33	Politécnica de Cataluña	UPC
34	Politécnica de Madrid	UPM
35	Politécnica de Valencia	UPVA
36	Pompeu Fabra	UPF
37	Pública de Navarra	UPNA
38	Rovira i Virgili	URV
39	Salamanca	USA
40	Santiago de Compostela	USC
41	Sevilla	USE
42	Valencia Estudi General	UVEG
43	Valladolid	UVA
44	Vigo	UVI
45	Zaragoza	UZA
46	Alfonso X el Sabio	UAX
47	Ramón LLull	URLL
48	San Pablo CEU	UCEU
49	Deusto	UDE
50	Navarra	UNA
51	Pontificia de Comillas	UPCO
52	Pontificia de Salamanca	UPSA

**C.A. de Andalucía**

Almería  
Cádiz  
Córdoba  
Granada  
Huelva  
Jaén  
Málaga  
Sevilla

Cañada de San Urbano, s/n  
Ancha, 16  
Alfonso XIII, 17  
Cuesta del Hospicio, s/n  
Plaza de la Merced, s/n  
Pasaje de las Lagunillas, s/n  
Plaza del Ejido, s/n  
San Fernando, 4

Almería  
Cádiz  
Córdoba  
Granada  
Huelva  
Jaén  
Málaga  
Sevilla

**C.A. de Canarias**

La Laguna  
Las Palmas de Gran Canaria

Molinos de Agua, s/n  
Alfonso XIII, 2

La Laguna  
Las Palmas de G.C.

**C.A. de Cataluña**

Autónoma de Barcelona  
Barcelona  
Girona  
Lleida  
Politécnica de Cataluña  
Pompeu Fabra  
Rovira i Virgili

Campus de Bellaterra  
Gran Via de les Corts Catalanes, 585  
Plaza de Sant domenech, s/n  
Bisbe Messeguer Cruilla Maragall, s/n  
Avda. Gregorio Marañón, s/n  
Plaza de la Mercè, 10-12  
Plaza Imperial Tarraco, 1

Bellaterra  
Barcelona  
Girona  
Lleida  
Barcelona  
Barcelona  
Tàrragona

**C.A. de Galicia**

La Coruña  
Santiago de Compostela  
Vigo

Juana de Vega, 2-6º  
Pl. del Obradoiro  
Oporto, 1

La Coruña  
Santiago  
Vigo

**C.A. Foral de Navarra**

Pública de Navarra

Campus de Arrosadía, s/n

Pamplona

**C.A. del País Vasco**

País Vasco

Campus de Leioa

Bilbao

**C.A. de Valencia**

Alicante  
Jaume I de Castellón  
Politécnica de Valencia  
Valencia Estudi General

Crta. de San Vicente del Raspeig  
Campus de Penyeta Roja  
Camino de Vera, s/n  
Nave, 2

San Vicente del R.  
Castellón  
Valencia  
Valencia

Universidades Públicas	Domicilio	Localidad
<b>Dependientes del M.E.C.</b> Alcalá de Henares Autónoma de Madrid Burgos Cantabria Castilla La Mancha Carlos III Complutense de Madrid Extremadura Internacional Menéndez Pelayo Islas Baleares La Rioja León Murcia Nacional Educación a Distancia Oviedo Politécnica de Madrid Salamanca Valladolid Zaragoza	Plaza de San Diego, s/n Crta. de Colmenar Viejo, Km 15 Hospital del Rey s/n Avda. de los Castros, s/n Paloma, 9 Madrid, 126-128 Ciudad Universitaria, s/n Avda. de Elvas, s/n Isaac Peral, 23 Miquel dels Sants Oliver, 2 Avda. de la Paz, 107 Avda. de la Facultad, 25 Avda. Teniente Flomesta Bravo Murillo, 38 San Francisco, 3 Ramiro de Maeztu, 7 Patio de Escuelas Menores, 1 Plaza de Santa Cruz, 8 Plaza de San Francisco, s/n	Alcalá de Henares Madrid Burgos Santander Ciudad Real Getafe (Madrid) Madrid Badajoz Madrid Palma de Mallorca Logroño León Murcia Madrid Oviedo Madrid Salamanca Valladolid Zaragoza
<b>Universidades de la Iglesia Católica</b> Deusto Navarra Pontificia de Comillas Pontificia de Salamanca	Campus Universitario Campus Universitario Cantoblanco Compañía, 5	Deusto (Bilbao) Pamplona Madrid Salamanca
<b>Universidades Privadas</b> Alfonso X el Sabio Ramón LLull San Pablo CEU	Claudio Coello, 69 - A Conte Salvatierra, 8 - 1ª plta Isaac Peral, 58	Madrid Barcelona Madrid







CONSEJO DE UNIVERSIDADES  
SECRETARIA GENERAL  
1995